令和５年度　豊平西地区（平岸・中の島地区）パートナーシップ排雪工程表

作成日：令和６年２月26日

計画工程
実施工程

町内会名	2/1 木	2 金	3 土	4 日	5 月	6 火	7 水	8 木	9 金	10 土	11 日	12 月	13 火	14 水	15 木	16 金	17 土	18 日	19 月	20 火	21 水	22 木	23 金	24 土	25 日	26 月	27 火	28 水	2/29 木	1 金	2 土	3 日	4 月	5 火	6 水	7 木	8 金
南平岸天神山町内会												新雪除雪出動の為、作業中止											新雪除雪出動の為、作業中止														
南平岸第5町内会第2班																																					
南平岸第二町内会																																					
南平岸駅前町内会																																					
南平岸第八町内会																																					
南平岸第九町内会																																					
平岸坂下町内会																																					
平岸東山町内会																																					
平岸みずほ町内会																																					
平岸第一あゆみ町内会																																					
平岸千鳥町内会																																					
平岸四区あゆみ町内会																																					
平岸高台第三町内会																																					
平岸高台第七町内会																																					
平岸高台第八町内会																																					
平岸高台中央町内会																																					
平岸高台第五町内会																																					
平岸高台第六町内会																																					
平岸高台第一町内会																																					
緑風町内会												新雪除雪出動の為、作業中止											新雪除雪出動の為、作業中止														
平岸四区睦町内会																																					
平岸協和町内会																																					
平岸稲穂町内会																																					
平岸四区末広町内会																																					
平岸新生町内会																																					
（旧）平岸泉町内会																																					
平岸四区中央町内会																																					
平岸幌美町内会																																					
平岸東園通町内会																																					
コロナード平岸町内会																																					
木の花町内会																																					
平岸曙町内会																																					
平岸2条7丁目町内会																																					
平岸一区旭町内会																																					
平岸一区みどり町内会																																					
平岸三区町内会																																					
南平岸中央町内会																																					
中の島三区第1町内会																																					
中の島1条11丁目除雪連合																																					
平岸南町内会																																					

令和5年度　豊平区東地区（月寒・東月寒その1）パートナーシップ排雪工程表

作成日：令和６年２月26日

上段：当初予定

下段：作業実施

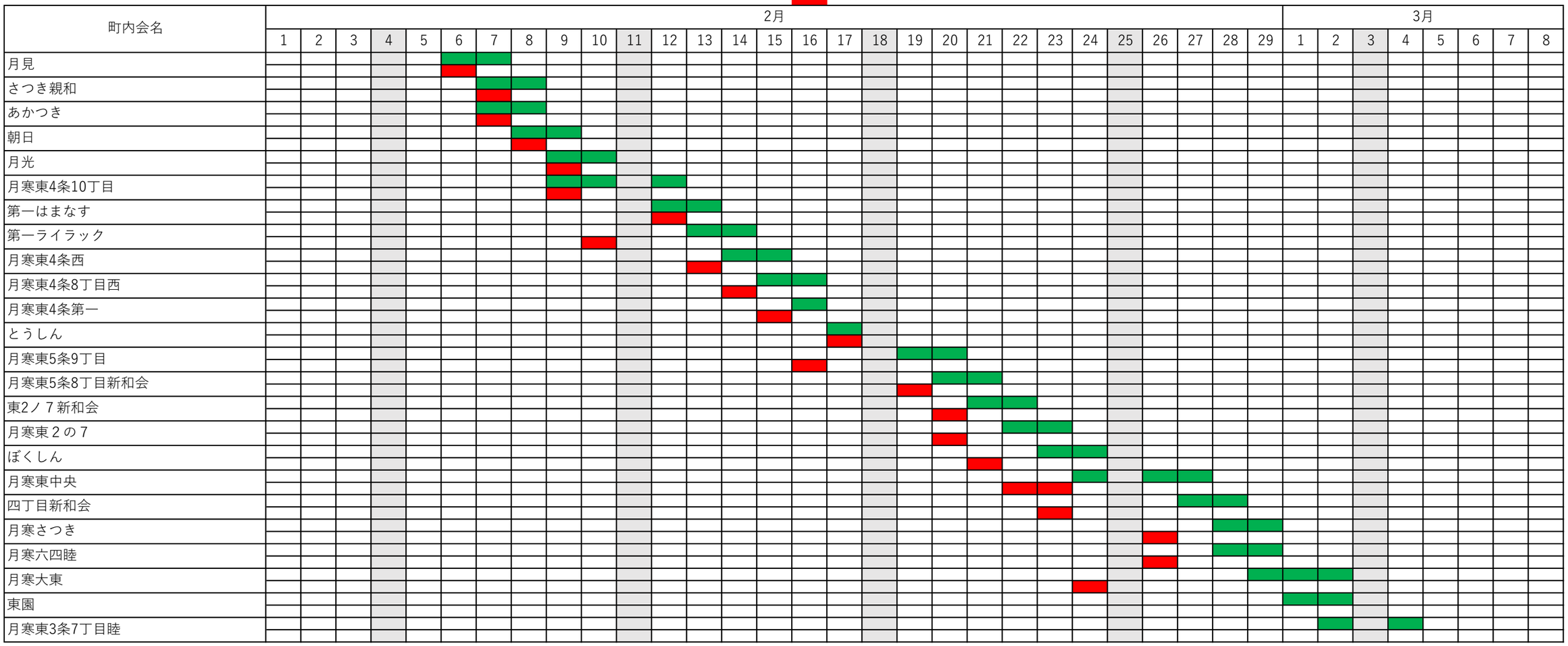

令和5年度　豊平区東地区（月寒・東月寒その２）パートナーシップ排雪工程表

作成日：令和６年２月26日

上段：当初予定

下段：作業実施

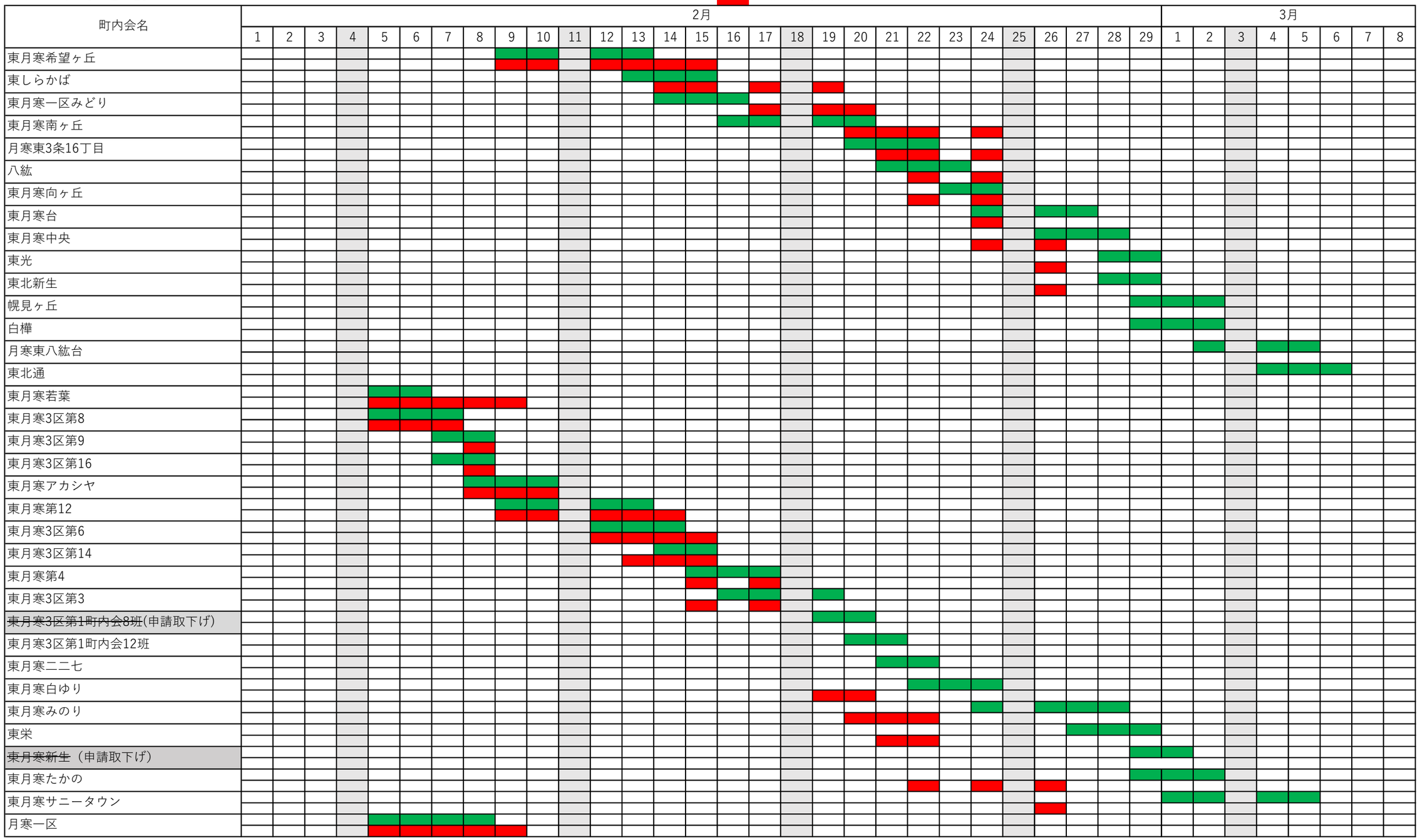

令和5年度　豊平区東地区（月寒・東月寒その２）パートナーシップ排雪工程表

作成日：令和６年２月26日

上段：当初予定

下段：作業実施

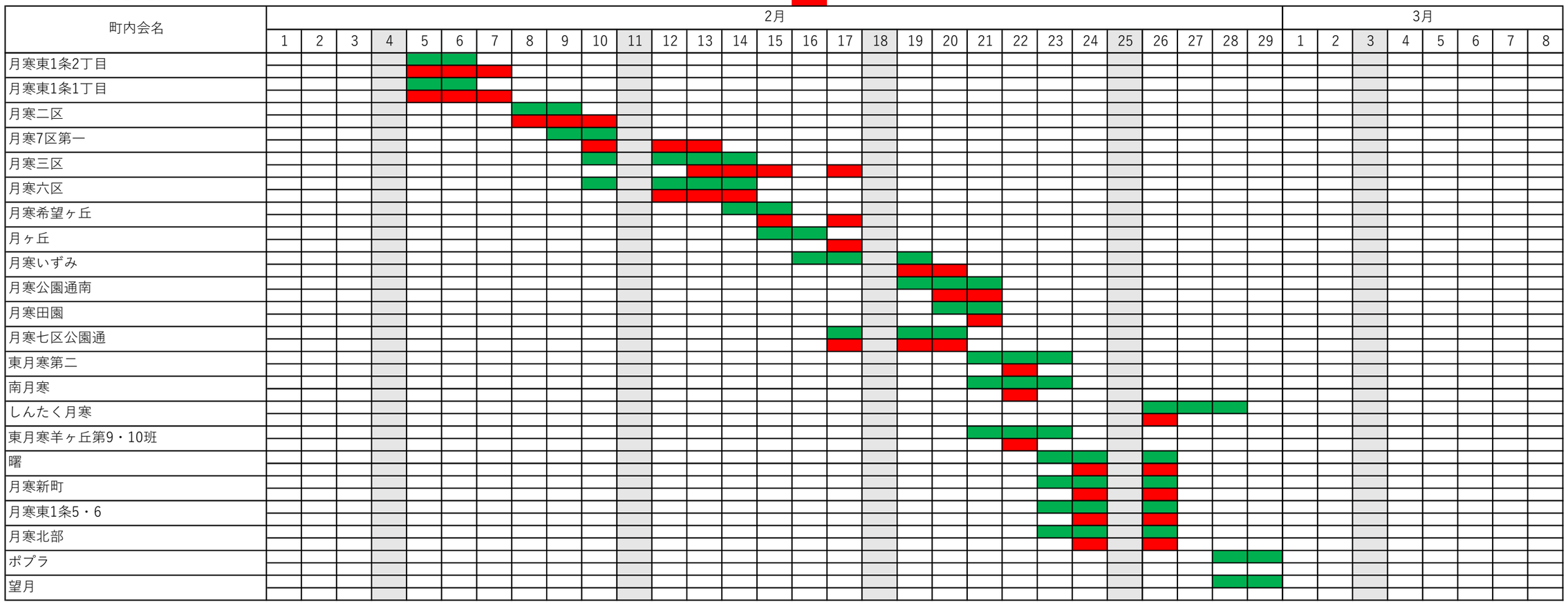

令和5年度　豊平区東地区（西岡・福住地区）パートナーシップ排雪工程表

作成日：令和６年２月26日

上段：当初予定
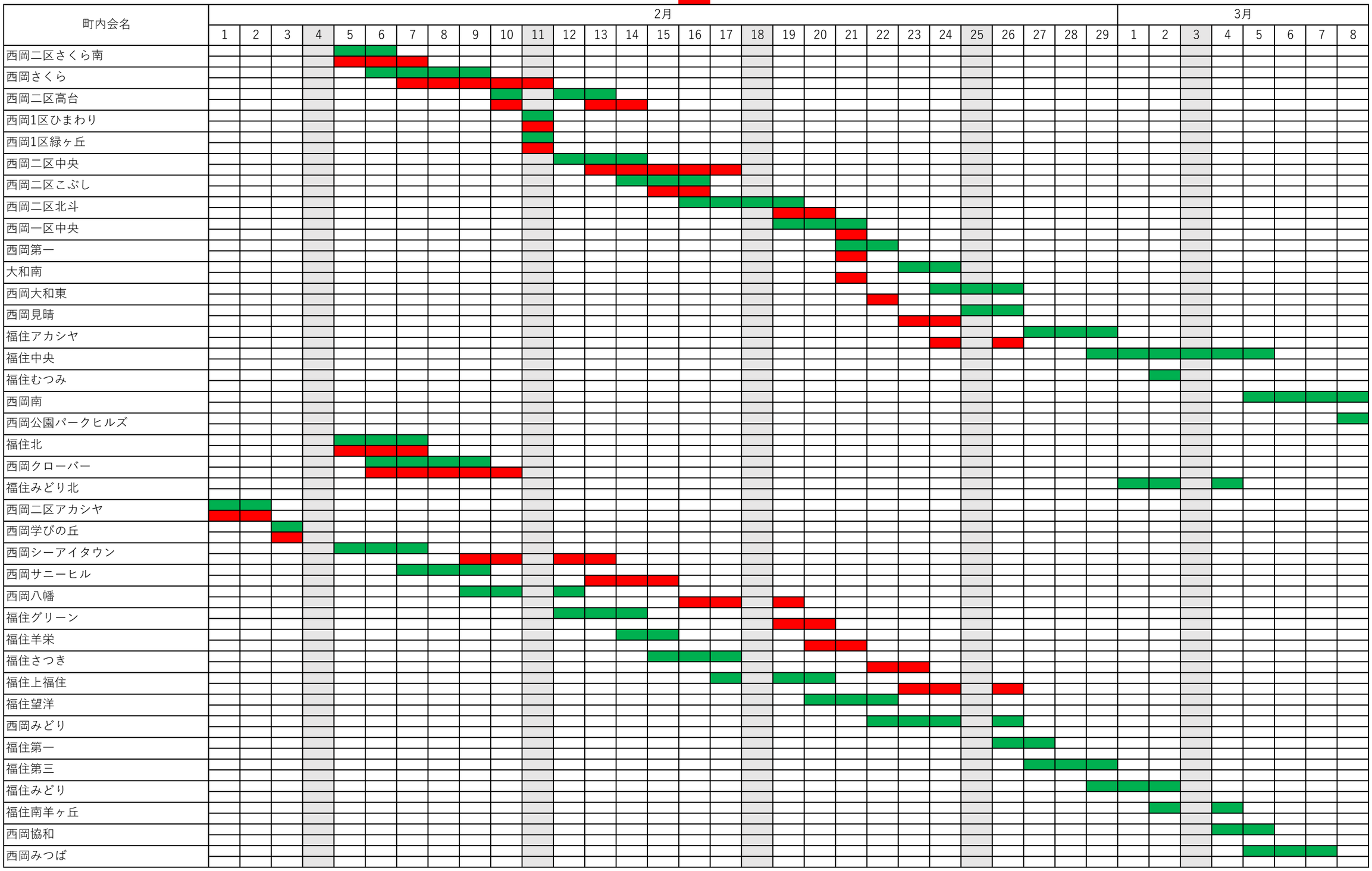
下段：作業実施