豊平区公園遊器具等維持管理業務　区域図

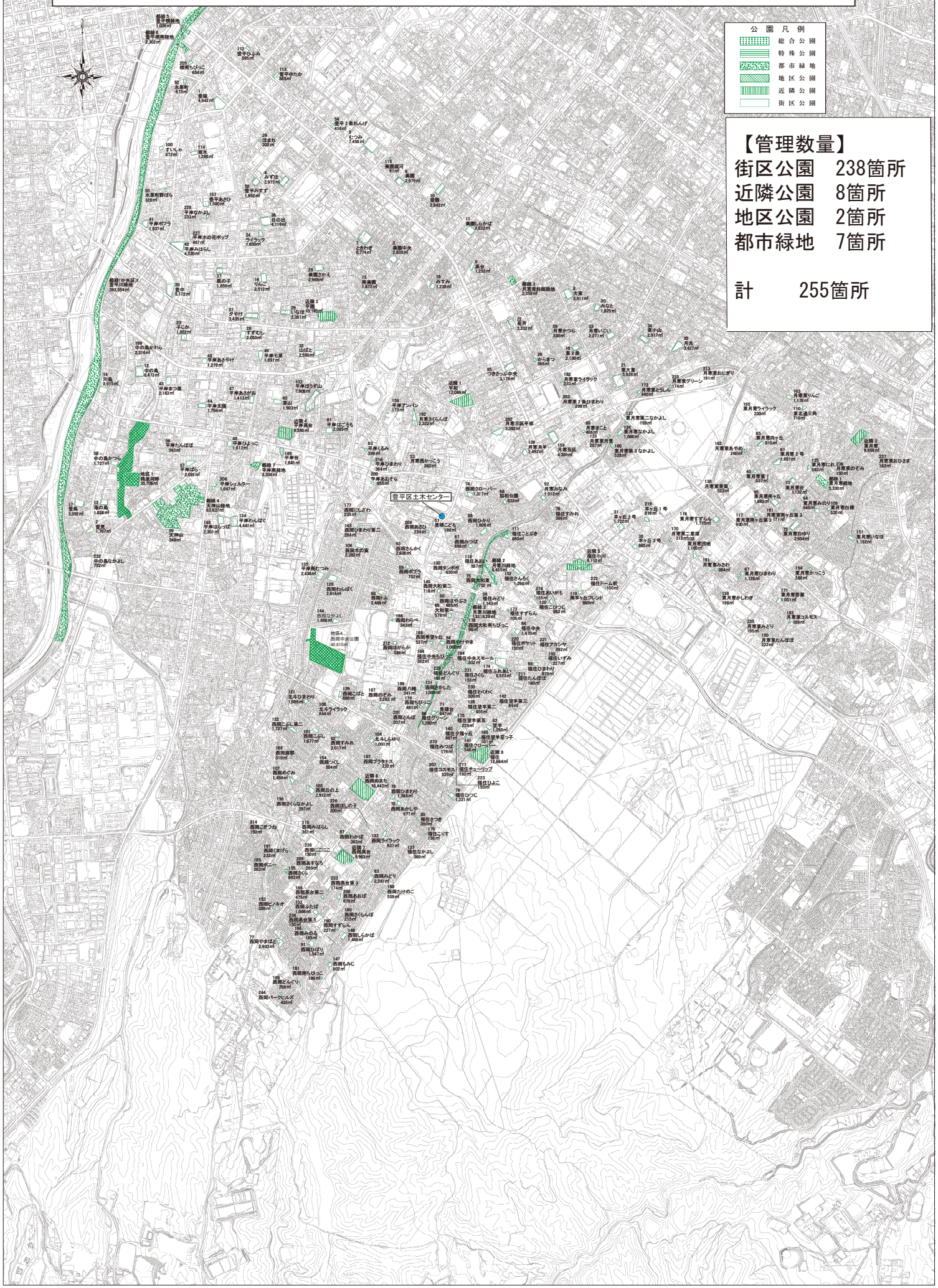

【管理数量】

街区公園	238箇所
近隣公園	8箇所
地区公園	2箇所
都市緑地	7箇所
計	255箇所