

平成 23 年版

事業概要



札幌市交通局



札幌市交通局の行動宣言

経営の姿勢

効率的な事業運営を行い、公共交通ネットワークの中核として、「市民の足」を守るという社会的使命を果たします。

お客さまへの約束

安全で安心な運行をお約束します。

乗り心地の良いスムーズな運転を心掛けます。

安全確認は、きびきびとした態度で指差呼称します。

車両や施設の小さな異常も見逃さず、確実な点検・整備に努めます。

便利で快適な時間をお約束します。

お客さまの時間を大切にし、定時運行に努めます。

正確で聞き取りやすい車内アナウンスを行います。

駅や車内をきれいに保ちます。

親切で思いやりあふれるサービスをお約束します。

あいさつを大切にし、お困りの方には進んで声を掛けます。

ていねいに分かりやすくスピーディーにご案内します。

清潔な身だしなみで礼儀正しく接します。

お客さまの声に耳を傾けます。

平成 16 年 4 月 1 日

札幌市交通局

はじめに

1 沿革

札幌の市営交通事業は、昭和2年12月1日、札幌電気軌道株式会社から電気軌道事業および物件の譲渡を受けて、路面電車8系統16.3km、車両63両で運行を開始したのが最初である。また、電車事業は札幌市の急激な発展に合わせて順次その路線について拡大を図ってきたが、昭和46年の地下鉄南北線の開業以降、数次にわたって路線を廃止した結果、現在は1系統8.5kmとなっている。

バス事業においては、昭和5年10月24日、3路線14.7kmで営業を開始したのが最初であり、以来、民営バスの買収を含め順調に路線を拡大してきたが、地下鉄開業に伴い、バス路線網は都心集中型から地下鉄短絡型へと再編成されていった。その後、経営の健全化を図るため、事業規模の見直しを行い、平成12年4月1日の8路線を皮切りに、数次にわたって民営事業者へ路線を移譲し、平成16年4月1日残る18路線の移行によりバス事業を廃止した。一方、定期観光路線については、平成6年4月1日に民営事業者へ引き渡し、また、貸切事業に関しても公営としての必要性が無くなったとの判断から、平成10年3月末に廃止している。

なお、バス事業の附帯事業として経営してきた藻岩山索道事業は、昭和60年8月1日日本市が主たる出資者である第3セクターに事業の譲渡を行った。

地下鉄事業は、冬季オリンピックを目前に控えた昭和46年12月16日、地下鉄南北線12.1kmを開業したのを皮切りに、昭和51年6月10日東西線9.9km、昭和53年3月16日南北線延長2.2km、昭和57年3月21日東西線延長7.4km、昭和63年12月2日東豊線8.1km、平成6年10月14日東豊線延長5.5km、平成11年2月25日東西線延長2.8kmを開業し、現在3線48.0kmとなっている。

2 経営健全化に向けた取組

市営交通事業は、市民生活に欠くことのできない都市の基盤施設として大きな役割を果たしてきたが、自動車の普及や都市構造の変化などに伴い利用人員は伸び悩み、また、地下鉄建設に係る資本費負担の増嵩や人件費の上昇等により、事業経営が極め

て深刻な状況に陥った。

このため、将来に向けて経営の安定と市民サービスの維持向上を図るため、平成 3 年 12 月に市営交通 3 事業の存続を前提とした「交通事業経営健全化計画」を策定し、その後の社会・経済状況の変化に鑑みて、より経営の効率化を高めるため、平成 11 年度には「経営健全化計画回復策」を策定した。

さらに、平成 13 年 12 月には、市営交通事業の担うべき役割を見直し、各事業の方向性を定めた「交通事業改革プラン」を策定し、地下鉄は抜本的な経営効率化や増収対策、利用促進などを行いながら市営で維持しつつ、老朽化の著しい路面電車については存廃を含めて事業の方向性を再検討することとし、バスに関しては市民負担の総体的な軽減と利用者サービス向上のため平成 15 年度末までに廃止することとした。

地下鉄については、改革プランを効果的・具体的に進めるとともに、国の指定を受けた経営健全化計画を着実に推進していくための実行計画として、「札幌市営地下鉄事業 10 か年経営計画」(平成 16~25 年度)を平成 17 年 1 月に策定した。計画に基づき、駅業務の委託、定数削減やワンマン運転導入など、経営効率化を進めた結果、平成 18 年度には経常収支において昭和 56 年度以来 25 年ぶりに黒字を計上した。

計画期間の折返しとなった平成 20 年度には、社会情勢の変化などを踏まえ、本計画の中間検証と見直しを実施し、新たな経営課題の確認と対応策の洗い出しや収支改善目標の上方修正を行った。しかし、依然として多額の累積欠損金や企業債残高が残っているうえ、今後は人口減少や少子高齢化の進展により乗車人員の減少が見込まれるため、一層の経営効率化や増収策の積極的展開を図ることとしている。

路面電車については、札幌市として平成 17 年 2 月に存続を決定、平成 22 年 3 月には、「札幌市路面電車活用方針」を策定した。現在、この方針に基づき、延伸の実施や具体的な延伸ルートなどを検討している。

目 次

第1編 総 括

1 交通事業の輸送概要

- (1) 平成 22 年度輸送実績総括 2
- (2) 輸送人員の推移（一日平均） 3
- (3) 市内交通機関別シェア（一日平均） 3

2 営業成績の状況

- (1) 収益的収支の状況（税込） 4
- (2) 平成 22 年度経常収支の内訳（税込） 5
 - 乗車料収入及び乗車人員の年度別推移について 6
- (3) 乗車人員及び乗車料収入の状況（税込） 7
- (4) 共通ウィズユーカード等発売実績 8
- (5) 1 DAYカード発売実績 9

3 輸送の変遷

- (1) 電車の変遷 10
- (2) 地下鉄の建設状況 10
- (3) バスの路線再編成状況 10

4 料金制度

- (1) 電車単独料金 11
- (2) 地下鉄単独料金 11
- (3) 乗継料金 12
- (4) 料金の変遷 13
- (5) 地下鉄駅間キロ程表 16
- (6) 地下鉄駅区間表 17

第2編 電 車 事 業

1 管理施設・営業設備関係

- (1) 管理棟・変電所及び車庫・工場棟の概要 20
- (2) サービス施設 20
- (3) 営業路線 21
- (4) 運転系統 21
- (5) 車 両 22

2 運輸成績

- (1) 総括表 23
- (2) 月別運輸成績表 24
- (3) 券種別乗車人員及び乗車料収入 26

第3編 地下鉄事業

1 管理施設・営業設備関係

(1) 地下鉄各施設の概要	31
(2) 乗継施設関係	32
(3) 営業路線	33
(4) 運転系統	33
(5) 車 両	34

2 運輸成績

(1) 総括表	36
(2) 月別運輸成績表	40
(3) 券種別乗車人員及び乗車料収入	48
(4) 駅別乗車人員の推移（一日平均）	50

第4編 その他資料

1 創業以来の運輸成績

(1) 電車事業	52
(2) 地下鉄事業	56
(3) バス事業	58

2 助成制度の概要

(1) 電車事業	62
(2) 地下鉄事業	63

3 企業債発行額及び企業債残高の推移

(1) 電車事業	64
(2) 地下鉄事業	65

4 職員研修及び職員養成実績

(1) 職員研修	66
(2) 職員養成	66

5 記念ウィズユーカード等販売実績

6 広告取扱実績

7 用語の解説

8 組織及び職員数

(1) 組織	80
(2) 職員数	82
(3) 職員構成（平均年令及び平均勤続年数調べ）	84

第 1 編 総 括

1 交通事業の輸送概要

(1) 平成22年度輸送実績総括

		乗車料収入 (円)			乗車人員 (人)						一人平均 支払額 (円)	
		実績	対前年度 増減率 (%)	定期・ 定期外 比率(%)	実績	対前年度 増減率 (%)	定期・ 定期外 比率(%)	一日平均				
								単独	乗継	計		
電 車	定期	84,326,280	0.6	8.5	848,520	1.2	11.6	861	1,464	2,325	99.38	
	定期外	904,763,400	1.3	91.5	6,478,600	0.3	88.4	12,435	5,314	17,749	139.65	
	(計)	989,089,680	1.2	100	7,327,120	0.1	100	13,296	6,778	20,074	134.99	
地 下 鉄	南 北 線	定期	2,543,813,867	1.1	19.1	21,186,809	1.0	25.9	40,422	17,624	58,046	120.07
		定期外	10,759,233,967	0.3	80.9	60,756,606	1.3	74.1	135,574	30,883	166,457	177.09
		(計)	13,303,047,834	0.1	100	81,943,415	0.8	100	175,996	48,507	224,503	162.34
	東 西 線	定期	3,191,915,400	2.4	21.2	20,180,044	2.7	27.0	40,892	14,396	55,288	158.17
		定期外	11,874,846,656	0.8	78.8	54,595,350	0.3	73.0	121,471	28,105	149,576	217.51
		(計)	15,066,762,056	1.2	100	74,775,394	0.5	100	162,363	42,501	204,864	201.49
	東 豊 線	定期	1,820,093,373	3.9	22.1	15,036,597	3.5	31.2	32,131	9,065	41,196	121.04
		定期外	6,430,753,897	0.7	77.9	33,105,142	0.4	68.8	79,119	11,580	90,699	194.25
		(計)	8,250,847,270	1.4	100	48,141,739	0.8	100	111,250	20,645	131,895	171.39
	全 線	定期	7,555,822,640	2.3	20.6	56,403,450	2.2	27.5	113,445	41,085	154,530	133.96
		定期外	29,064,834,520	0.4	79.4	148,457,098	0.8	72.5	336,164	70,568	406,732	195.78
		(計)	36,620,657,160	0.8	100	204,860,548	0.1	100	449,609	111,653	561,262	178.76
合 計		37,609,746,840	0.8	-	212,187,668	0.1	-	462,905	118,431	581,336	177.25	

(2) 輸送人員の推移（一日平均）

（単位 人、％）

区 分		平成18年度	平成19年度	平成20年度	平成21年度	平成22年度	
電 車	輸送人員	21,279	20,803	20,683	20,093	20,074	
	対前年比	0.7	2.2	0.6	2.9	0.1	
バ ス	輸送人員						
	対前年比						
地 下 鉄	南北線	輸送人員	237,351	235,797	233,687	226,208	224,503
		対前年比	0.4	0.7	0.9	3.2	0.8
	東西線	輸送人員	207,035	205,523	206,036	203,892	204,864
		対前年比	0.6	0.7	0.2	1.0	0.5
	東豊線	輸送人員	130,467	130,721	132,124	130,845	131,895
		対前年比	2.5	0.2	1.1	1.0	0.8
計	輸送人員	574,853	572,041	571,847	560,945	561,262	
	対前年比	0.9	0.5	0.0	1.9	0.1	
合 計	輸送人員	596,132	592,844	592,530	581,038	581,336	
	対前年比	0.9	0.6	0.1	1.9	0.1	

(3) 市内交通機関別シェア（一日平均）

（単位 千人、％）

区 分		平成18年度		平成19年度		平成20年度		平成21年度		平成22年度	
		輸送人員	シェア	輸送人員	シェア	輸送人員	シェア	輸送人員	シェア	輸送人員	シェア
市 営	電 車	21	1.6	21	1.6	21	1.7	20	1.6	20	1.6
	バ ス										
	地下鉄	575	44.0	572	44.8	572	45.3	561	45.4	561	45.8
	計	596	45.6	593	46.4	593	46.9	581	47.0	581	47.4
民 営	バ ス	306	23.4	302	23.6	298	23.6	291	23.6	288	23.5
J	R	190	14.5	192	15.0	194	15.3	194	15.7	196	16.0
	タクシー・ハイヤー	214	16.4	191	14.9	179	14.2	169	13.7	161	13.1
合	計	1,306	100	1,278	100	1,264	100	1,235	100	1,226	100

注) 1 民営バス、JRの輸送人員は、「統計さっぽろ」による。

2 タクシー・ハイヤーの輸送人員（平成19年度まで）は、「札幌市の概況」による。20年度以降札幌ハイヤー協会の資料による。

3 各シェアの数値は、少数点第2位で四捨五入しているため、小計及び合計の数値は一致しない場合がある。

2 営業成績の状況

(1) 収益的収支の状況（税込）

（単位 百万円）

	平成18年度	平成19年度	平成20年度	平成21年度	平成22年度	平成23年度 予 算
電 車						
經常収支	7	2	32	70	79	156
収 入	1,313	1,300	1,274	1,226	1,245	1,292
支 出	1,306	1,302	1,306	1,296	1,324	1,448
特別損益	0	0	0	0	16	0
収益的収支	7	2	32	70	63	156
利益剰余金・累積欠損金	166	151	107	27	43	208
資金過不足額	408	445	495	528	544	466
地下鉄						
經常収支	757	1,852	2,602	3,170	4,237	3,398
収 入	50,117	49,579	48,622	46,647	46,733	45,999
支 出	49,360	47,727	46,020	43,477	42,496	42,601
特別損益	3	0	125	0	263	0
収益的収支	760	1,852	2,727	3,170	4,500	3,398
利益剰余金・累積欠損金	341,223	339,868	337,616	334,804	330,583	327,459
資金過不足額	1,825	1,391	1,468	1,084	758	613

利益剰余金・累積欠損金の推移

（単位 百万円）

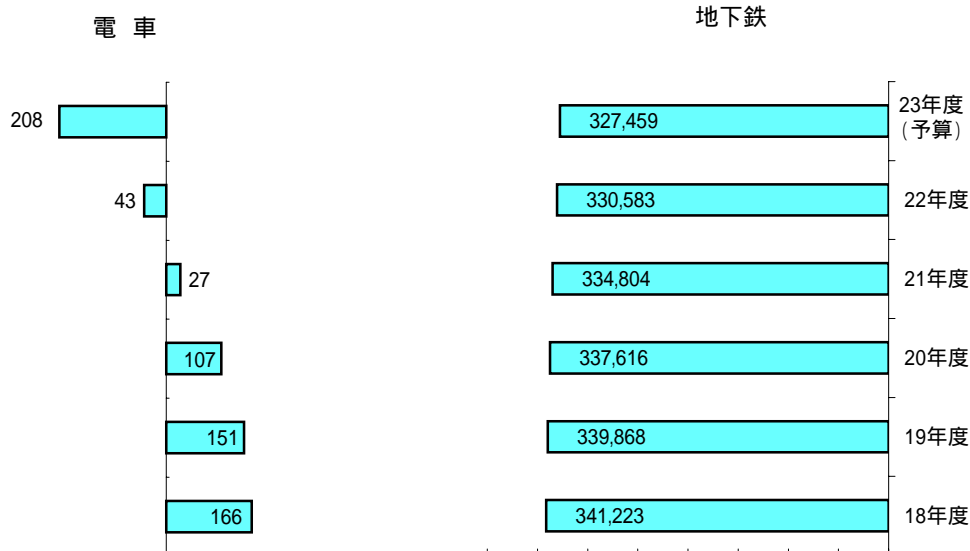

(2) 平成22年度経常収支の内訳（税込）

（単位 百万円、％）

	電 車		地下鉄	
	金 額	構成比	金 額	構成比
収 入	1,245	100.0	46,733	100.0
营 業	1,040	83.5	39,279	84.0
乗車料収入	989	79.4	36,620	78.4
広告料収入	40	3.2	1,472	3.1
その他	11	0.9	1,187	2.5
営業外	205	16.5	7,454	16.0
補助金	199	16.0	7,161	15.4
その他	6	0.5	293	0.6
支 出	1,324	100.0	42,496	100.0
营 業	1,287	97.2	32,068	75.5
人件費	735	55.5	5,771	13.6
経費	373	28.2	12,301	28.9
減価償却費	179	13.5	13,996	32.9
営業外	37	2.8	10,428	24.5
企業債利息	13	1.0	9,442	22.2
その他	24	1.9	986	2.3
経 常 収 支	79	-	4,237	-
乗車料収入に対する 人件費の割合		74.3		15.8
乗車料収入に対する 補助金の割合		20.1		19.6
経常収入に対する 人件費の割合		59.0		12.3

電 車

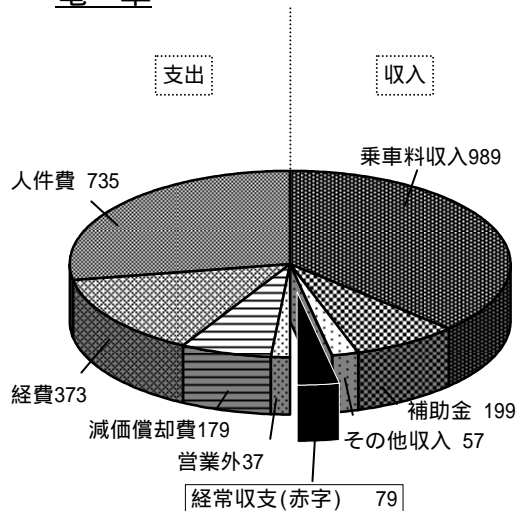

地下鉄

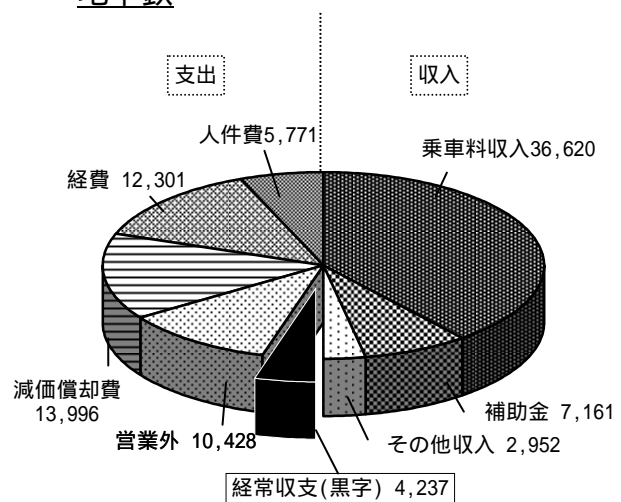

乗車料収入及び乗車人員の年度別推移について

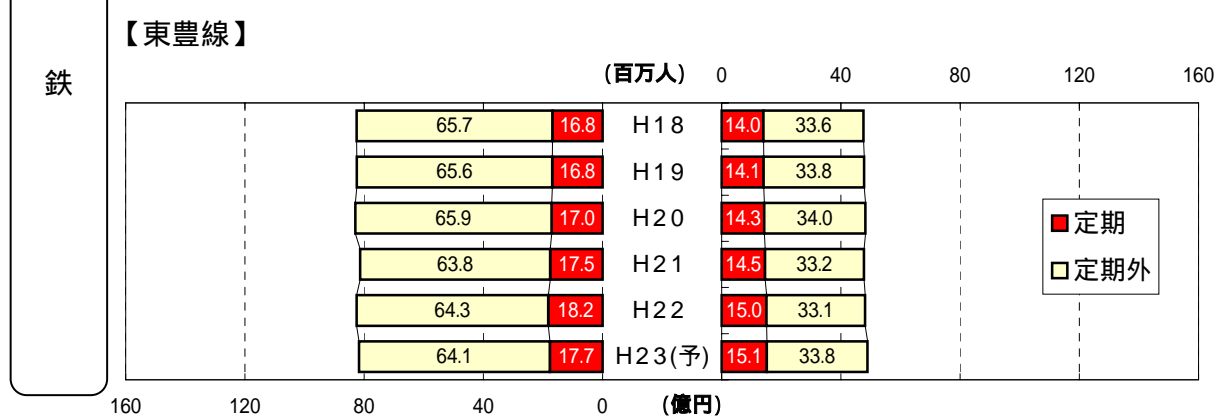
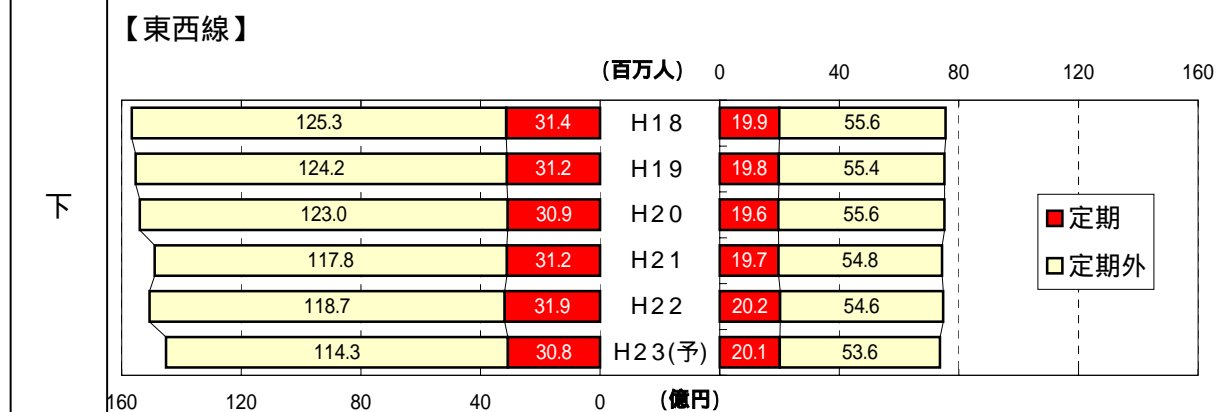
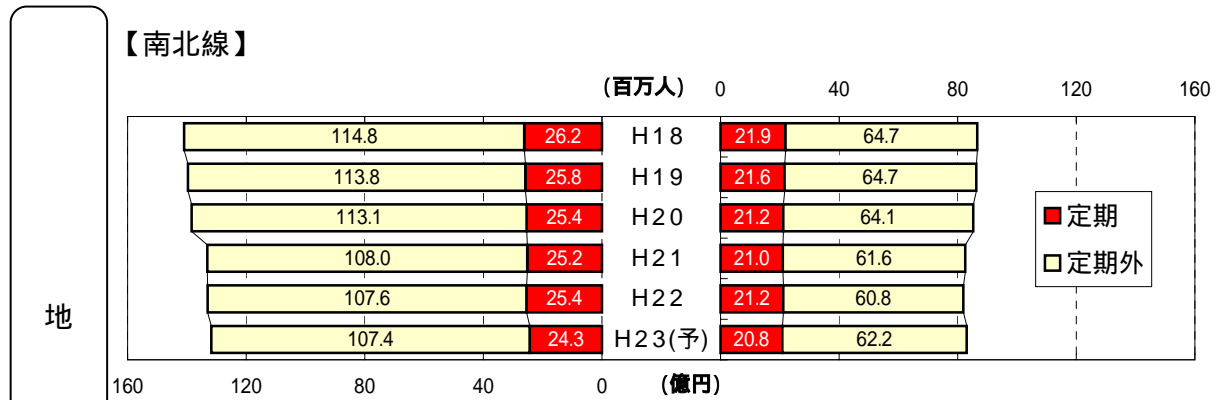
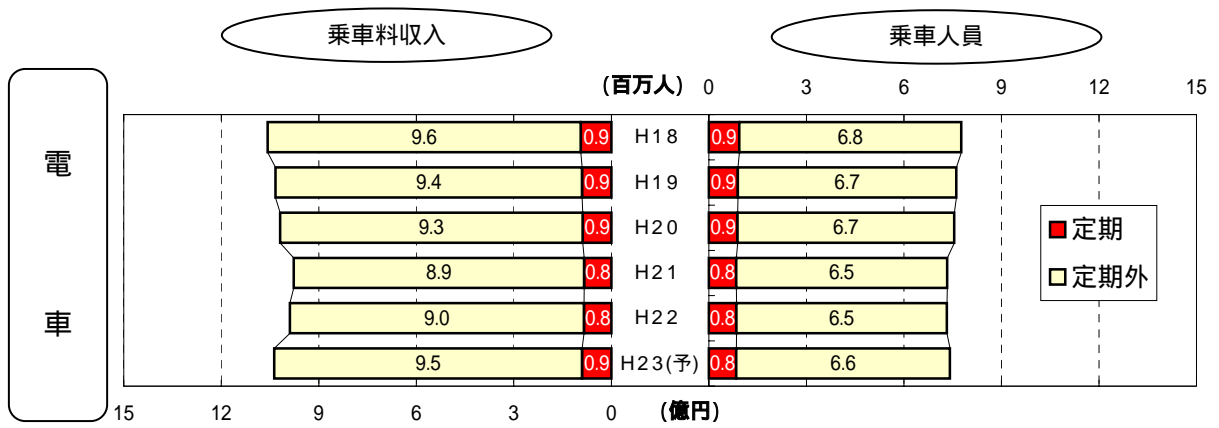

(3) 乗車人員及び乗車料収入の状況（税込）

（単位 千人、千円）

区 分		平成18年度	平成19年度	平成20年度	平成21年度	平成22年度	平成23年度 （予算）		
電 車	乗車人員	定 期	935	891	881	839	848	842	
		定 期 外	6,832	6,723	6,668	6,495	6,479	6,578	
		計	7,767	7,614	7,549	7,334	7,327	7,420	
	乗車料収入	定 期	93,892	90,008	88,252	83,836	84,326	90,000	
		定 期 外	963,716	943,178	931,000	893,477	904,764	947,000	
		計	1,057,608	1,033,186	1,019,252	977,313	989,090	1,037,000	
地 下 鉄	乗車人員	南 北 線	定 期	21,907	21,580	21,171	20,982	21,187	20,825
			定 期 外	64,726	64,722	64,125	61,584	60,757	62,239
			計	86,633	86,302	85,296	82,566	81,944	83,064
		東 西 線	定 期	19,937	19,793	19,590	19,658	20,180	20,102
			定 期 外	55,630	55,428	55,613	54,763	54,595	53,632
			計	75,567	75,221	75,203	74,421	74,775	73,734
		東 豊 線	定 期	13,990	14,061	14,261	14,523	15,037	15,100
			定 期 外	33,631	33,783	33,964	33,235	33,105	33,838
			計	47,621	47,844	48,225	47,758	48,142	48,938
		計	定 期	55,834	55,434	55,022	55,163	56,404	56,027
			定 期 外	153,987	153,933	153,702	149,582	148,457	149,709
			計	209,821	209,367	208,724	204,745	204,861	205,736
	乗車料収入	南 北 線	定 期	2,617,444	2,582,417	2,537,080	2,515,980	2,543,814	2,434,000
			定 期 外	11,476,571	11,382,219	11,305,816	10,795,244	10,759,234	10,742,000
			計	14,094,015	13,964,636	13,842,896	13,311,224	13,303,048	13,176,000
		東 西 線	定 期	3,135,813	3,117,695	3,089,723	3,115,907	3,191,915	3,084,000
			定 期 外	12,528,560	12,417,685	12,303,692	11,779,424	11,874,847	11,431,000
			計	15,664,373	15,535,380	15,393,415	14,895,331	15,066,762	14,515,000
		東 豊 線	定 期	1,679,514	1,684,246	1,704,420	1,751,622	1,820,093	1,765,000
			定 期 外	6,573,726	6,563,251	6,588,527	6,383,757	6,430,754	6,407,000
			計	8,253,240	8,247,497	8,292,947	8,135,379	8,250,847	8,172,000
		計	定 期	7,432,771	7,384,358	7,331,223	7,383,509	7,555,822	7,283,000
			定 期 外	30,578,857	30,363,155	30,198,035	28,958,425	29,064,835	28,580,000
			計	38,011,628	37,747,513	37,529,258	36,341,934	36,620,657	35,863,000

(4) 共通ウィズユーカード等発売実績

(単位 枚、円)

	共通ウィズユーカード							福祉カード	昼間カード	合計		
	500	1,000	3,000	5,000	10,000	子ども1000	小計	1,000	2,000	枚数	金額	
10年度 計	29,185 (12.3%)	6,079,134 (6.3%)	1,427,685 (0.9%)	782,145 (1.5%)	1,114,482 (10.1%)	129,590 (4.3%)	9,562,221 (5.4%)	243,875 (1.9%)		9,806,096 (5.3%)	25,805,791,500 (6.1%)	
11年度 計	34,647 (18.7%)	6,489,248 (6.7%)	1,427,334 (0.0%)	785,870 (0.5%)	1,151,696 (3.3%)	135,214 (4.3%)	10,024,009 (4.8%)	253,039 (3.8%)	157,607	10,434,655 (6.4%)	26,938,350,500 (4.4%)	
12年度 計	26,589 (23.3%)	6,661,502 (2.7%)	1,423,206 (0.3%)	784,412 (0.2%)	1,151,771 (0.0%)	136,245 (0.8%)	10,183,725 (1.6%)	316,886 (25.2%)	362,296 (129.9%)	10,862,907 (4.1%)	27,561,907,500 (2.3%)	
13年度 計	28,888 (8.6%)	6,896,669 (3.5%)	1,439,688 (1.2%)	781,303 (0.4%)	1,182,633 (2.7%)	143,251 (5.1%)	10,472,432 (2.8%)	328,592 (3.7%)	358,536 (1.0%)	11,159,560 (2.7%)	28,151,937,000 (2.1%)	
14年度 計	29,631 (2.6%)	6,932,483 (0.5%)	1,396,310 (3.0%)	755,006 (3.4%)	1,140,924 (3.5%)	143,705 (0.3%)	10,398,059 (0.7%)	336,074 (2.3%)	368,356 (2.7%)	11,102,489 (0.5%)	27,536,989,500 (2.2%)	
15年度 計	15,397 (48.0%)	6,998,608 (1.0%)	1,363,288 (2.4%)	737,943 (2.3%)	1,162,759 (1.9%)	139,409 (3.0%)	10,417,404 (0.2%)	351,255 (4.5%)	350,901 (4.7%)	11,119,560 (0.2%)	27,605,941,500 (0.3%)	
16年度 計	20,686 (34.4%)	7,057,659 (0.8%)	1,321,358 (3.1%)	730,398 (1.0%)	1,176,417 (1.2%)	135,923 (2.5%)	10,442,441 (0.2%)	397,493 (13.2%)	341,690 (2.6%)	11,181,624 (0.6%)	27,665,032,000 (0.2%)	
17年度 計	14,462 (30.1%)	7,083,304 (0.4%)	1,321,178 (0.0%)	735,310 (0.7%)	1,214,116 (3.2%)	127,855 (5.9%)	10,496,225 (0.5%)	602,827 (51.7%)	358,004 (4.8%)	11,457,056 (2.5%)	28,318,469,000 (2.4%)	
18年度 計	12,049 (16.7%)	7,130,136 (0.7%)	1,304,472 (1.3%)	720,839 (2.0%)	1,219,485 (0.4%)	120,707 (5.6%)	10,507,688 (0.1%)	590,161 (2.1%)	357,985 (0.0%)	11,455,834 (0.0%)	28,275,459,500 (0.2%)	
19年度 計	10,190 (15.4%)	7,086,149 (0.6%)	1,282,874 (1.7%)	717,457 (0.5%)	1,223,680 (0.3%)	113,112 (6.3%)	10,433,462 (0.7%)	635,520 (7.7%)	352,633 (1.5%)	11,421,615 (0.3%)	28,217,849,000 (0.2%)	
20年度 計	12,541 (4.1%)	6,925,642 (2.9%)	1,234,932 (5.3%)	692,206 (4.0%)	1,223,154 (0.3%)	110,208 (8.7%)	10,198,683 (2.9%)	634,030 (7.4%)	353,412 (1.3%)	11,186,125 (2.4%)	27,780,340,500 (1.8%)	
21年度	4月	1,043	499,087	88,663	49,118	87,384	7,062	732,357	38,870	26,838	798,065	1,984,635,500
	5月	3,082	471,893	78,172	43,422	75,707	6,279	678,555	51,943	24,874	755,372	1,790,100,000
	6月	785	489,068	82,165	46,183	84,168	8,274	710,643	47,085	27,062	784,790	1,918,033,500
	7月	981	527,729	91,325	50,912	92,499	10,094	773,540	58,624	27,867	860,031	2,106,196,500
	8月	455	516,607	81,848	44,549	78,502	11,381	733,342	55,044	25,339	813,725	1,887,246,500
	9月	1,180	479,742	75,816	42,928	77,007	7,737	684,410	45,069	24,582	754,061	1,794,460,000
	10月	819	485,944	80,977	46,201	86,276	6,177	706,394	52,466	25,806	784,666	1,933,304,500
	11月	370	475,368	80,752	47,436	84,547	6,983	695,456	41,244	24,809	761,509	1,898,304,000
	12月	661	578,210	98,751	55,004	94,791	8,159	835,576	60,516	29,198	925,290	2,224,794,500
	1月	684	556,021	97,950	54,485	101,328	9,509	819,977	54,225	29,348	903,550	2,258,348,000
	2月	601	520,128	93,058	51,938	90,049	7,705	763,479	46,829	27,544	837,852	2,069,404,500
	3月	1,606	587,362	103,640	55,946	95,299	8,455	852,308	71,345	30,476	954,129	2,272,557,000
	計	12,267 (2.2%)	6,187,159 (10.7%)	1,053,117 (14.7%)	588,122 (15.0%)	1,047,557 (14.4%)	97,815 (11.2%)	8,986,037 (11.9%)	623,260 (1.7%)	323,743 (8.4%)	9,933,040 (11.2%)	24,137,384,500 (13.1%)
22年度	4月	1,199	510,668	88,957	49,212	91,056	7,145	748,237	44,772	26,285	819,294	2,039,245,500
	5月	2,121	466,677	78,976	42,760	77,001	6,051	673,586	32,116	24,532	730,234	1,775,706,500
	6月	1,530	474,309	78,877	43,956	85,597	8,001	692,270	56,102	26,393	774,765	1,904,344,000
	7月	493	491,346	82,936	46,137	84,315	9,806	715,033	41,796	26,338	783,167	1,918,513,500
	8月	1,178	485,235	76,111	41,812	77,248	10,510	692,094	42,936	24,719	759,749	1,798,581,000
	9月	410	464,682	73,163	41,643	77,331	7,917	665,146	42,150	24,088	731,384	1,764,144,000
	10月	223	480,576	78,617	45,036	88,079	6,876	699,407	48,703	25,422	773,532	1,928,931,500
	11月	440	466,852	77,885	44,530	83,188	7,470	680,365	50,564	24,626	755,555	1,862,543,000
	12月	430	568,050	96,717	52,361	93,829	8,098	819,485	46,123	28,234	893,842	2,169,200,000
	1月	277	552,445	95,513	52,867	99,772	9,342	810,216	52,808	28,989	892,013	2,221,305,500
	2月	1,473	515,160	90,813	49,724	87,652	7,539	752,361	51,344	27,033	830,738	2,026,424,500
	3月	2,000	566,616	99,380	54,330	95,382	8,457	826,165	64,069	29,314	919,548	2,222,380,000
	計	11,774 (4.0%)	6,042,616 (2.3%)	1,017,945 (3.3%)	564,368 (4.0%)	1,040,450 (0.7%)	97,212 (0.6%)	8,774,365 (2.4%)	573,483 (8.0%)	315,973 (2.4%)	9,663,821 (2.7%)	23,631,319,000 (2.1%)

- 注) 1 各年度計の下段括弧内は、対前年度増減率。
 2 平成9年4月1日、カード共通化。(民営バスも利用できる共通ウィズユーカードを発売開始)
 3 平成11年12月1日、昼間割引カードを発売開始。

(5) 1 DAYカード発売実績

(単位 枚、円)

	共通1DAY		地下鉄1DAY		エコキップ		ドニチカキップ		どサンコバス	合計		
	大人	小児	大人	小児	大人	小児	大人	小児		枚数	金額	
料金	1,000	500	800	400	700	350	500	250	300			
10年度計	272,027 (10.1%)	53,790 (10.7%)	188,929 (3.2%)	11,305 (4.8%)	92,636 (12.4%)	2,959 (16.2%)				621,618 (3.7%)	520,448,580 (4.6%)	
11年度計	275,261 (1.2%)	52,517 (2.4%)	194,887 (3.2%)	13,208 (16.8%)	78,468 (15.3%)	3,117 (5.3%)				617,432 (0.7%)	518,712,200 (0.3%)	
12年度計	261,111 (5.1%)	39,476 (24.8%)	186,463 (4.3%)	12,841 (2.8%)	73,438 (6.4%)	2,365 (24.1%)				575,694 (6.8%)	487,390,150 (6.0%)	
13年度計	255,353 (2.2%)	44,223 (12.0%)	188,462 (1.1%)	13,387 (4.3%)	74,439 (1.4%)	2,139 (9.6%)				578,003 (0.4%)	486,444,850 (0.2%)	
14年度計	246,829 (3.3%)	47,061 (6.4%)	190,128 (0.9%)	16,590 (23.9%)	74,511 (0.1%)	3,013 (40.9%)				578,132 (0.0%)	482,310,150 (0.8%)	
15年度計	236,858 (4.0%)	40,029 (14.9%)	192,140 (1.1%)	15,194 (8.4%)	69,696 (6.5%)	3,096 (2.8%)				557,013 (3.7%)	466,532,900 (3.3%)	
16年度計	242,442 (2.4%)	35,712 (10.8%)	188,928 (1.7%)	12,074 (20.5%)	49,995 (28.3%)	2,232 (27.9%)	610,076 -	42,515 -		1,183,974 (112.6%)	767,714,450 (64.6%)	
17年度計	244,948 (1.0%)	26,134 (26.8%)	177,964 (5.8%)	6,427 (46.8%)	53,724 (7.5%)	1,234 (44.7%)	1,877,333 (207.7%)	112,972 (165.7%)		2,500,736 (111.2%)	1,407,905,200 (83.4%)	
18年度計	235,997 (3.7%)	20,644 (21.0%)	183,790 (3.3%)	5,870 (8.7%)	52,446 (2.4%)	1,428 (15.7%)	2,292,983 (22.1%)	124,755 (10.4%)	76,942 -	2,994,855 (19.8%)	1,633,673,850 (16.0%)	
19年度計	229,779 (2.6%)	16,477 (20.2%)	178,369 (2.9%)	5,258 (10.4%)	52,704 (0.5%)	1,141 (20.1%)	2,624,528 (14.5%)	134,831 (8.1%)	98,032 (27.4%)	3,341,119 (11.6%)	1,795,489,400 (9.9%)	
20年度計	224,017 (5.1%)	15,671 (24.1%)	182,726 (0.6%)	5,955 (1.4%)	48,093 (8.3%)	1,113 (22.1%)	2,783,758 (21.4%)	134,104 (7.5%)	108,272 (10.4%)	3,503,709 (17.0%)	1,872,356,550 (14.6%)	
21年度計	208,646 (6.9%)	10,921 (30.3%)	169,577 (7.2%)	5,729 (3.8%)	40,276 (16.3%)	1,243 (11.7%)	2,787,882 (0.1%)	127,320 (5.1%)	112,024 (3.5%)	3,463,618 (1.1%)	1,840,066,150 (1.7%)	
22年度	4月	15,600	779	11,396	228	3,516	73	193,790	9,114	6,970	241,466	128,948,750
	5月	15,607	891	12,186	278	2,689	80	293,117	13,332	9,751	347,931	180,639,600
	6月	15,919	1,095	13,899	730	1,830	282	206,423	9,761	6,260	256,199	136,787,150
	7月	16,542	1,042	15,183	551	3,233	22	232,942	10,185	7,854	287,554	153,074,050
	8月	17,511	1,567	15,895	1,163	3,894	221	206,277	9,607	6,693	262,828	141,827,000
	9月	16,300	961	13,555	566	1,467	89	223,983	10,756	7,517	275,194	145,844,550
	10月	14,702	977	11,249	165	2,928	12	235,135	9,817	8,534	283,519	148,891,450
	11月	14,117	794	11,805	323	1,983	15	228,816	10,185	7,713	275,751	144,748,700
	12月	16,808	611	14,567	382	-604	-42	218,687	9,060	9,158	268,627	142,838,300
	1月	15,542	625	13,995	384	-282	-13	241,252	10,680	10,597	292,780	153,477,250
	2月	16,951	552	15,675	231	-222	-3	209,833	9,044	10,772	262,833	140,112,050
	3月	16,363	720	13,629	261	-173	-9	195,930	9,102	10,184	246,007	130,902,050
	計	191,962 (8.0%)	10,614 (2.8%)	163,034 (3.9%)	5,262 (8.2%)	20,259 (49.7%)	727 (41.5%)	2,686,185 (3.6%)	120,643 (5.2%)	102,003 (8.9%)	3,300,689 (4.7%)	1,748,090,900 (5.0%)

- 注) 1 各年度計の下段括弧内は、対前年度増減率。
2 共通1DAYは、昭和59年6月発売(当時は市営交通のみ利用可能)。平成2年3月直接方式に変更。平成9年4月料金改定、民営バスと共通化。
3 地下鉄1DAYは、平成2年3月発売。平成6年6月直接方式に変更。平成9年4月料金改定。
4 エコキップは、平成6年6月発売。平成9年4月料金改定。平成22年11月20日廃止(払い戻しは平成23年3月31日まで)。
5 ドニチカキップは、平成16年10月発売。
6 どサンコバスは、平成18年5月発売。

3 輸送の変遷

(1) 電車の変遷

区分	営業キロ	系統数	停留所数	車両数	備考
昭和46年度	14.3	3本	35箇所	95両	地下鉄の開業及びバス路線再編成に伴う廃止
昭和48年度	11.0	3	29	85	
昭和49年度	8.5	1	23	56	
昭和51年度	8.5	1	23	36	接続車両廃止
昭和59年度	8.5	1	23	32	
昭和60年度	8.5	1	23	30	昭和60年度より変化なし
平成22年度	8.5	1	23	30	

(2) 地下鉄の建設状況

区分	建設キロ (km)	営業キロ (km)	建設費(億円)		着工	開業	駅数	
			総額	1キロ当り				
南北線	北24条～真駒内	12.6	12.1	432	34	昭和44年 3月	昭和46年12月	14駅
	麻生～北24条	2.4	2.2	390	163	昭和49年 6月	昭和53年 3月	2
	小計	15.0	14.3	822	55	-	-	16
東西線	琴似～白石	10.7	9.9	1,090	102	昭和48年 5月	昭和51年 6月	11
	白石～新さっぽろ	7.3	7.4	1,324	180	昭和53年11月	昭和57年 3月	6
	琴似～宮の沢	2.8	2.8	480	172	平成 7年 2月	平成11年 2月	2
	小計	20.8	20.1	2,894	139	-	-	19
東豊線	栄町～豊水すすきの	9.0	8.1	2,337	260	昭和58年 7月	昭和63年12月	9
	豊水すすきの～福住	5.5	5.5	966	174	平成 2年 1月	平成 6年10月	5
	小計	14.5	13.6	3,303	227	-	-	14
合計	50.4	48.0	7,019	139	-	-	49	

- 注) 1 表中の合計、小計及びキロ当たり建設費は、端数処理の関係で、それぞれの計算結果と異なる場合がある。
2 駅数の合計は、各線の駅数の合計である。

(3) バスの路線再編成状況

区分	南北線	南北線	東西線	南北線	東西線	東豊線	東豊線	東西線	現在	
	開業前	開業時	開業時	延長時	延長時	開業時	延長時	延長時		
	昭和46年	昭和46年	昭和51年	昭和53年	昭和57年	昭和63年	平成 6年	平成11年	平成16年	
	5月	12月	6月	3月	3月	12月	10月	2月	4月	
路線内訳	都心直通	41	39	20	21	21	16	14	13	事業廃止
	地下鉄接続	-	9	45	46	53	57	53	50	
	その他	13	5	1	-	-	-	-	-	
	計	54	53	66	67	74	73	67	63	

- 注) その他とは、地下鉄に接続しないで周辺部で折り返している路線。

4 料金制度

(1) 電車単独料金

認可年月日		平成4年3月13日		制 度		均 一 制			
実施年月日		平成4年4月1日		制 度		均 一 制			
券 種		料 金 (単位 円)				備 考			
定 期 外	普通券	大人	170						
		小児	90						
	特殊券	普通料金の5割引							
	早朝割引	150				始業時から午前7時まで			
	回数券	1,700				170円券11枚綴			
		1,000				50円券10枚 20円券20枚綴 10円券20枚			
	昼間割引回数券	2,000				170円券14枚、120円券1枚綴			
1,000				50円券13枚 20円券20枚綴 10円券20枚					
路線貸切	15,300				片道1台				
どサンこパス	300				平成18年5月3日から実施。 土・日・祝に大人1人とこども 1人が1日市電に乗り放題。				
定 期	通勤定期券	7,340				3か月定期料金は、 1か月定期料金の3倍の5分引			
	通学定期券(大人)	5,100							
	通学定期券(小児)	3,060							
	特殊定期券	普通定期料金の5割引							
	通勤通学定期券	6,220							

注) 昼間割引回数券は、降車時間が10時～16時の間利用可能。

(2) 地下鉄単独料金

認可年月日		平成9年3月19日		制 度		対キ口区間制		
実施年月日		平成9年4月1日		制 度		対キ口区間制		
券 種		料 金 (単位 円)						備 考
券 種		1区	2区	3区	4区	5区	6区	
定 期 外	普通券	大人	200	240	280	310	340	360
		小児	100	120	140	160	170	180
	特殊券	100	120	140	160	170	180	
	1日乗車券	大人	800					
		小児	400					
ドニチカキップ	大人	500						
	小児	250						
定 期	通勤定期券	8,400	10,080	11,760	13,020	14,280	15,120	3か月定期料金は、1か月定期 料金の3倍の5分引
	通学定期券(大人)	4,800	5,760	6,720	7,440	8,160	8,640	
	通学定期券(小児)	2,400	2,880	3,360	3,720	4,080	4,320	
	特殊定期券	普通定期料金の5割引						
	通勤通学定期券	通勤+通学(大人)の1/2						
	全線定期券	20,160						

(3) 乗継料金

認可年月日		平成 9 年 3 月 19 日								
実施年月日		平成 9 年 4 月 1 日								
券 種	料 金 (単位 円)								備 考	
	1 区	区	2 区	3 区	4 区	5 区	6 区			
定 期 外	電車 地下鉄									
	普通券	大人	290	330	330	370	400	-	-	
		小児	150	170	170	190	200	-	-	
	特殊券	150	170	170	190	200	-	-		
	民営バス(200円区間) 地下鉄									
	普通券	大人	320	340	360	400	430	460	480	
		小児	160	170	180	200	210	230	240	
	特殊券	160	170	180	200	210	230	240		
	一日乗車券	大人	1,000						地下鉄全線・電車・民営バス (バスは対キロ区間を除く)	
		小児	500							
定 期	電車 地下鉄									
	通勤定期券	12,360	14,040	14,040	15,720	16,980	-	-	特殊定期料金は、 普通定期料金の 5 割引 (バスのみ 3 割引)	
	通学定期券(大人)	7,860	8,820	8,820	9,780	10,500	-	-		
	通学定期券(小児)	4,380	4,860	4,860	5,340	5,700	-	-		
	民営バス(200円区間) 地下鉄									
	通勤定期券	13,660	14,500	15,340	17,020	18,280	19,540	20,380	3 か月定期料金は、 1 か月定期料金の 3 倍の 5 分引	
	通学定期券(大人)	8,760	9,240	9,720	10,680	11,400	12,120	12,600		
	通学定期券(小児)	4,920	5,160	5,400	5,880	6,240	6,600	6,840		
	電車 民営バス(200円区間)									
	通勤定期券	14,260								
	通学定期券(大人)	9,900								
	通学定期券(小児)	5,940								
	電車 民営バス(200円区間) 地下鉄									
	通勤定期券	20,140	20,980	21,820	23,500	24,760	-	-		
	通学定期券(大人)	13,260	13,740	14,220	15,180	15,900	-	-		
	通学定期券(小児)	7,620	7,860	8,100	8,580	8,940	-	-		

(4) 料金の変遷

改定年月日	昭和 2.12. 1	昭和 5.12.24	昭和 8. 5.25	昭和19. 4. 1	昭和21. 4.16	昭和22. 2.20	昭和22. 7.11	昭和22.12.28	昭和23. 5.20
電 車	制 度	均一制			"	"	"	"	均一制(乗切制)
	普通券	銭 6			銭 10	銭 30	銭 40	円 1	円 銭 1 50
バ ス	制 度		区間制	均一制	"	"	"	"	"
	普通券		銭 1区 6 2区 12 3区 18	銭 6	銭 10	銭 30	銭 40	円 1	円 銭 1 50

改定年月日	昭和23. 6. 1	昭和23. 8. 1	昭和24. 6.20	昭和26.12.25	昭和28. 5.21	昭和37.12.26	昭和38. 7.27	昭和41.12.21	昭和45.10. 1
電 車	制 度	均一制(乗切制)	"	"	"	"	"	"	"
	普通券	円 4	円 5	円 7	円 10	円 13	円 15	円 20	
バ ス	制 度	均一制	"		"	区間制	特殊区間制	"	"
	普通券	円 4	円 5		円 10	円 1区 10 2区 20 3区 30 4区 40	円 1区 15 2区 25 3区 35 4区 45 5区 55 6区 65	円 1区 20 2区 30 3区 40 4区 50 5区 60 6区 70	円 1区 30 2区 40 3区 50 4区 60 5区 70 6区 80

改定年月日	昭和45.12.1	昭和46.12.16	昭和48.10.20	昭和50.12.20	昭和51.4.1	昭和52.12.1	昭和54.10.20	昭和56.11.6	昭和57.7.1
電 制 度	均一制(乗切制)		"	"	"		"	"	
車 普通券	25円		30円	50円	70円		90円	110円	
地 制 度		対キ口区間制 (1区3Kまで、以降 2Kごとに+1区)		"	"	(1区3Kまで、以降 4Kごとに+1区)	"	"	"
下 鉄 普通券		円 1区 30 2区 40 3区 50 4区 60 5区 70 6区 80		円 1区 50 2区 60 3区 70 4区 80 5区 90 6区 100	円 1区 70 2区 90 3区 110 4区 130		円 1区 90 2区 110 3区 130 4区 150	円 1区 110 2区 130 3区 150 4区 170 5区 190 6区 210	円 1区 120 2区 140 3区 160 4区 180 5区 200 6区 220
バ 制 度			均一 + 特殊区間制	"	"		特殊区間制	"	
ス 普通券			円 均一 50 均+特別 70 均+特殊1 80 均+特殊2 90 (従来の1区 暫定40円 49.3.31迄)	円 均一 70 均+特別 90 均+特殊1 100 均+特殊2 110	円 均一 90 均+特別 110 均+特殊1 110 均+特殊2 130		円 1区 110 2区 140	円 1区 130 2区 160	
乗 継 割 引		なし	バス均一～地下鉄1区 50円(バ 31+地 19) 電車～地下鉄1区 50円(電 25+地 25) 大通直通バスと同 一料金になるよう調 整しているため、割 引率・額共に不定 事業別単価 = (普通料金×乗継料金 ÷合計普通料金)	バス均一～地下鉄1区 70円(バ 41+地 29) 電車～地下鉄1区 70円(電 35+地 35)	バス均一～地下鉄1区 90円(バ 51+地 39) 電車～地下鉄1区 90円(電 45+地 45)	バス均一～地下鉄1区 120円(バ 70+地 50) 電車～地下鉄1区 120円(電 60+地 60) バス～地下鉄は25 %引、電車～地下鉄 は15%引	バス1区～地下鉄1区 150円(バ 90+地 60) 電車～地下鉄1区 150円(電 80+地 70) バス～地下鉄は25 %引、電車～地下鉄 は20%引	バス1区～地下鉄1区 180円(バ100+地 80) 電車～地下鉄1区 180円(電 90+地 90)	バス1区～地下鉄1区 190円(バ100+地 90) 電車～地下鉄1区 190円(電 90+地100)
定 期		バス、地下鉄、電車 の区間を通算して料 金を計算	定期外料金を基礎と して計算	"	"	"	"	"	"

暫定料金を設定

改定年月日	昭和59. 6. 1	昭和59.12. 1	平成 2. 3. 3	平成 4. 4. 1	平成 9. 4. 1	平成 23. 4. 1				
電 制 度	均一制(乗切制)	"	"	"	"	"				
車 普通券	120円	130円	150円	170円						
地 下 鉄	制 度	対キ口区間制 (1区3Kまで、以降 4Kごとに+1区)	"	"	"	"				
		円		円	円	円				
	普通券	1区 140		1区 160	1区 180	1区 200				
		2区 160		2区 190	2区 220	2区 240				
		3区 190		3区 220	3区 260	3区 280				
		4区 210		4区 250	4区 290	4区 310				
		5区 240		5区 280	5区 320	5区 340				
	6区 260		6区 300	6区 340	6区 360					
バ ス	制 度	特殊区間制	"	"	"	"				
		円	円	円	円	円				
	普通券	1区 140 2区 170	1区 150 2区 180	1区 170 2区 200	1区 190 2区 220	1区 200 2区 230				
			定期券割引率を 25% 28%に改定				平成16年4月1日 事業廃止			
乗 継 割 引	定期外	バス1区～地下鉄1区 210円(バ110+地100) 電車～地下鉄1区 210円(電100+地110) バスは30円引、バス～地下鉄の地下鉄は25%引、電車～地下鉄は20%引	バス1区～地下鉄1区 220円(バ120+地100) 電車～地下鉄1区 220円(電110+地110) "	バス1区～地下鉄1区 260円(バ140+地120) 電車～地下鉄1区 260円(電130+地130) バスは30円引、バス～地下鉄の地下鉄は25%引、電車は20円引、電車～地下鉄の地下鉄は調整引	バス1区～地下鉄1区 280円(バ160+地120) 電車～地下鉄1区 270円(電150+地120) バスは30円引、電車は20円引、地下鉄は60円引	バス1区～地下鉄1区 320円(バ180+地140) 電車～地下鉄1区 290円(電150+地140) バス・電車は20円引、地下鉄は60円引	バス1区～地下鉄1区 320円(バ200+地120) 電車～地下鉄1区 290円(電170+地120) バス・電車は割引なし、地下鉄は80円引 H23年4月1日より バス・電車の乗継割引の見直し			
	定期	定期外料金を基礎として計算	"	"	"	"	定期料金を据え置くため、地下鉄側で調整して計算			

暫定料金を設定

(5) 地下鉄駅間キロ程表

(単位 キロメートル)

													南北線												
													東西線												
													東豊線												
													麻生												
													北34条 1.0												
													北24条 1.2 2.2												
													北18条 0.9 2.1 3.1												
													北12条 0.8 1.7 2.9 3.9												
													さっぽろ 1.0 1.8 2.7 3.9 4.9												
													大通 0.6 1.6 2.4 3.3 4.5 5.5												
													すすきの 0.6 1.2 2.2 3.0 3.9 5.1 6.1												
													中島公園 0.7 1.3 1.9 2.9 3.7 4.6 5.8 6.8												
													幌平橋 1.0 1.7 2.3 2.9 3.9 4.7 5.6 6.8 7.8												
													中の島 0.5 1.5 2.2 2.8 3.4 4.4 5.2 6.1 7.3 8.3												
													平岸 0.7 1.2 2.2 2.9 3.5 4.1 5.1 5.9 6.8 8.0 9.0												
													南平岸 1.1 1.8 2.3 3.3 4.0 4.6 5.2 6.2 7.0 7.9 9.1 10.1												
													澄川 1.2 2.3 3.0 3.5 4.5 5.2 5.8 6.4 7.4 8.2 9.1 10.3 11.3												
													自衛隊前 1.3 2.5 3.6 4.3 4.8 5.8 6.5 7.1 7.7 8.7 9.5 10.4 11.6 12.6												
													真駒内 1.7 3.0 4.2 5.3 6.0 6.5 7.5 8.2 8.8 9.4 10.4 11.2 12.1 13.3 14.3												
													宮の沢 17.3 15.6 14.3 13.1 12.0 11.3 10.8 9.8 9.1 8.5 9.1 10.1 10.9 11.8 13.0 14.0												
													発寒南 1.5 15.8 14.1 12.8 11.6 10.5 9.8 9.3 8.3 7.6 7.0 7.6 8.6 9.4 10.3 11.5 12.5												
													琴似 1.3 2.8 14.5 12.8 11.5 10.3 9.2 8.5 8.0 7.0 6.3 5.7 6.3 7.3 8.1 9.0 10.2 11.2												
													二十四軒 0.9 2.2 3.7 13.6 11.9 10.6 9.4 8.3 7.6 7.1 6.1 5.4 4.8 5.4 6.4 7.2 8.1 9.3 10.3												
													西28丁目 1.2 2.1 3.4 4.9 12.4 10.7 9.4 8.2 7.1 6.4 5.9 4.9 4.2 3.6 4.2 5.2 6.0 6.9 8.1 9.1												
													円山公園 0.8 2.0 2.9 4.2 5.7 11.6 9.9 8.6 7.4 6.3 5.6 5.1 4.1 3.4 2.8 3.4 4.4 5.2 6.1 7.3 8.3												
													西18丁目 0.9 1.7 2.9 3.8 5.1 6.6 10.7 9.0 7.7 6.5 5.4 4.7 4.2 3.2 2.5 1.9 2.5 3.5 4.3 5.2 6.4 7.4												
													西11丁目 0.9 1.8 2.6 3.8 4.7 6.0 7.5 9.8 8.1 6.8 5.6 4.5 3.8 3.3 2.3 1.6 1.0 1.6 2.6 3.4 4.3 5.5 6.5												
													大通 1.0 1.9 2.8 3.6 4.8 5.7 7.0 8.5 8.8 7.1 5.8 4.6 3.5 2.8 2.3 1.3 0.6 0.6 1.6 2.4 3.3 4.5 5.5												
													ハルゲン前 0.8 1.8 2.7 3.6 4.4 5.6 6.5 7.8 9.3 9.6 7.9 6.6 5.4 4.3 3.6 3.1 2.1 1.4 0.8 1.4 2.4 3.2 4.1 5.3 6.3												
													菊水 1.1 1.9 2.9 3.8 4.7 5.5 6.7 7.6 8.9 10.4 10.7 9.0 7.7 6.5 5.4 4.7 4.2 3.2 2.5 1.9 2.5 3.5 4.3 5.2 6.4 7.4												
													東札幌 1.2 2.3 3.1 4.1 5.0 5.9 6.7 7.9 8.8 10.1 11.6 11.9 10.2 8.9 7.7 6.6 5.9 5.4 4.4 3.7 3.1 3.7 4.7 5.5 6.4 7.6 8.6												
													白石 1.1 2.3 3.4 4.2 5.2 6.1 7.0 7.8 9.0 9.9 11.2 12.7 13.0 11.3 10.0 8.8 7.7 7.0 6.5 5.5 4.8 4.2 4.8 5.8 6.6 7.5 8.7 9.7												
													南郷7丁目 1.4 2.5 3.7 4.8 5.6 6.6 7.5 8.4 9.2 10.4 11.3 12.6 14.1 14.4 12.7 11.4 10.2 9.1 8.4 7.9 6.9 6.2 5.6 6.2 7.2 8.0 8.9 10.1 11.1												
													南郷13丁目 1.1 2.5 3.6 4.8 5.9 6.7 7.7 8.6 9.5 10.3 11.5 12.4 13.7 15.2 15.5 13.8 12.5 11.3 10.2 9.5 9.0 8.0 7.3 6.7 7.3 8.3 9.1 10.0 11.2 12.2												
													南郷18丁目 1.2 2.3 3.7 4.8 6.0 7.1 7.9 8.9 9.8 10.7 11.5 12.7 13.6 14.9 16.4 16.7 15.0 13.7 12.5 11.4 10.7 10.2 9.2 8.5 7.9 8.5 9.5 10.3 11.2 12.4 13.4												
													大谷地 1.5 2.7 3.8 5.2 6.3 7.5 8.6 9.4 10.4 11.3 12.2 13.0 14.2 15.1 16.4 17.9 18.2 16.5 15.2 14.0 12.9 12.2 11.7 10.7 10.0 9.4 10.0 11.0 11.8 12.7 13.9 14.9												
													ひばりが丘 1.0 2.5 3.7 4.8 6.2 7.3 8.5 9.6 10.4 11.4 12.3 13.2 14.0 15.2 16.1 17.4 18.9 19.2 17.5 16.2 15.0 13.9 13.2 12.7 11.7 11.0 10.4 11.0 12.0 12.8 13.7 14.9 15.9												
													新さっぽろ 1.2 2.2 3.7 4.9 6.0 7.4 8.5 9.7 10.8 11.6 12.6 13.5 14.4 15.2 16.4 17.3 18.6 20.1 20.4 18.7 17.4 16.2 15.1 14.4 13.9 12.9 12.2 11.6 12.2 13.2 14.0 14.9 16.1 17.1												
													栄町 18.9 17.7 16.7 15.2 14.0 12.9 11.5 10.4 9.2 8.1 7.3 8.3 9.2 10.1 10.9 12.1 13.0 14.3 15.8 16.1 14.4 13.1 11.9 10.8 10.1 9.6 8.6 7.9 7.3 6.7 7.7 8.5 9.4 10.6 11.6												
													新道東 0.9 18.0 16.8 15.8 14.3 13.1 12.0 10.6 9.5 8.3 7.2 6.4 7.4 8.3 9.2 10.0 11.2 12.1 13.4 14.9 15.2 13.5 12.2 11.0 9.9 9.2 8.7 7.7 7.0 6.4 5.8 6.8 7.6 8.5 9.7 10.7												
													元町 1.2 2.1 16.8 15.6 14.6 13.1 11.9 10.8 9.4 8.3 7.1 6.0 5.2 6.2 7.1 8.0 8.8 10.0 10.9 12.2 13.7 14.0 12.3 11.0 9.8 8.7 8.0 7.5 6.5 5.8 5.2 4.6 5.6 6.4 7.3 8.5 9.5												
													環状通東 1.4 2.6 3.5 15.4 14.2 13.2 11.7 10.5 9.4 8.0 6.9 5.7 4.6 3.8 4.8 5.7 6.6 7.4 8.6 9.5 10.8 12.3 12.6 10.9 9.6 8.4 7.3 6.6 6.1 5.1 4.4 3.8 3.2 4.2 5.0 5.9 7.1 8.1												
													東区役所前 1.0 2.4 3.6 4.5 14.4 13.2 12.2 10.7 9.5 8.4 7.0 5.9 4.7 3.6 2.8 3.8 4.7 5.6 6.4 7.6 8.5 9.8 11.3 11.6 9.9 8.6 7.4 6.3 5.6 5.1 4.1 3.4 2.8 2.2 3.2 4.0 4.9 6.1 7.1												
													北13条東 0.9 1.9 3.3 4.5 5.4 13.5 12.3 11.3 9.8 8.6 7.5 6.1 5.0 3.8 2.7 1.9 2.9 3.8 4.7 5.5 6.7 7.6 8.9 10.4 10.7 9.0 7.7 6.5 5.4 4.7 4.2 3.2 2.5 1.9 1.3 2.3 3.1 4.0 5.2 6.2												
													さっぽろ 1.3 2.2 3.2 4.6 5.8 6.7 12.2 11.0 10.0 8.5 7.3 6.2 4.8 3.7 2.5 1.4 0.6 1.6 2.5 3.4 4.2 5.4 6.3 7.6 9.1 9.4 7.7 6.4 5.2 4.1 3.4 2.9 1.9 1.2 0.6 - 1.0 1.8 2.7 3.9 4.9												
													大通 0.6 1.9 2.8 3.8 5.2 6.4 7.3 11.6 10.4 9.4 7.9 6.7 5.6 4.2 3.1 1.9 0.8 1.0 1.9 2.8 3.6 4.8 5.7 7.0 8.5 8.8 7.1 5.8 4.6 3.5 2.8 2.3 1.3 0.6 0.6 1.6 2.4 3.3 4.5 5.5												
													豊水すすきの 0.8 1.4 2.7 3.6 4.6 6.0 7.2 8.1 12.4 11.2 10.2 8.7 7.5 6.4 5.0 3.9 2.7 1.6 0.8 1.8 2.7 3.6 4.4 5.6 6.5 7.8 9.3 9.6 7.9 6.6 5.4 4.3 3.6 3.1 2.1 1.4 0.8 1.4 2.4 3.2 4.1 5.3 6.3												
													学園前 1.4 2.2 2.8 4.1 5.0 6.0 7.4 8.6 9.5 13.8 12.6 11.6 10.1 8.9 7.8 6.4 5.3 4.1 3.0 2.2 3.2 4.1 5.0 5.8 7.0 7.9 9.2 10.7 11.0 9.3 8.0 6.8 5.7 5.0 4.5 3.5 2.8 2.2 2.8 3.8 4.6 5.5 6.7 7.7												
													豊平公園 0.9 2.3 3.1 3.7 5.0 5.9 6.9 8.3 9.5 10.4 14.7 13.5 12.5 11.0 9.8 8.7 7.3 6.2 5.0 3.9 3.1 4.1 5.0 5.9 6.7 7.9 8.8 10.1 11.6 11.9 10.2 8.9 7.7 6.6 5.9 5.4 4.4 3.7 3.1 3.7 4.7 5.5 6.4 7.6 8.6												
													美園 1.0 1.9 3.3 4.1 4.7 6.0 6.9 7.9 9.3 10.5 11.4 15.7 14.5 13.5 12.0 10.8 9.7 8.3 7.2 6.0 4.9 4.1 5.1 6.0 6.9 7.7 8.9 11.1 12.6 12.9 11.2 8.9 8.7 7.6 6.9 6.4 5.4 4.7 4.1 4.7 5.7 6.5 7.4 8.6 9.6												
													月寒中央 1.2 2.2 3.1 4.5 5.3 5.9 7.2 8.1 9.1 10.5 11.7 12.6 16.9 15.7 14.7 13.2 12.0 10.9 9.5 8.4 7.2 6.1 5.3 6.3 7.2 8.1 8.9 11.0 12.3 13.8 14.1 12.4 11.1 9.9 8.8 8.1 7.6 6.6 5.9 5.3 5.9 6.9 7.7 8.6 9.8 10.8												
													福住 1.0 2.2 3.2 4.1 5.5 6.3 6.9 8.2 9.1 10.1 11.5 12.7 13.6 17.9 16.7 15.7 14.2 13.0 11.9 10.5 9.4 8.2 7.1 6.3 7.3 8.2 9.1 9.9 11.1 12.0 13.3 14.8 15.1 13.4 12.1 10.9 9.8 9.1 8.6 7.6 6.9 6.3 6.9 7.9 8.7 9.6 10.8 11.8												

(6) 地下鉄駅区間表

区間	キロ別	地下鉄料金	バス乗継料金	電車乗継料金
1区	3キロまで	200	320	290
2区	5キロまで	240	340	330
3区	7キロまで	240	360	330
4区	11キロまで	280	400	370
5区	15キロまで	310	430	400
6区	19キロまで	340	460	-
6区	21キロまで	360	480	-

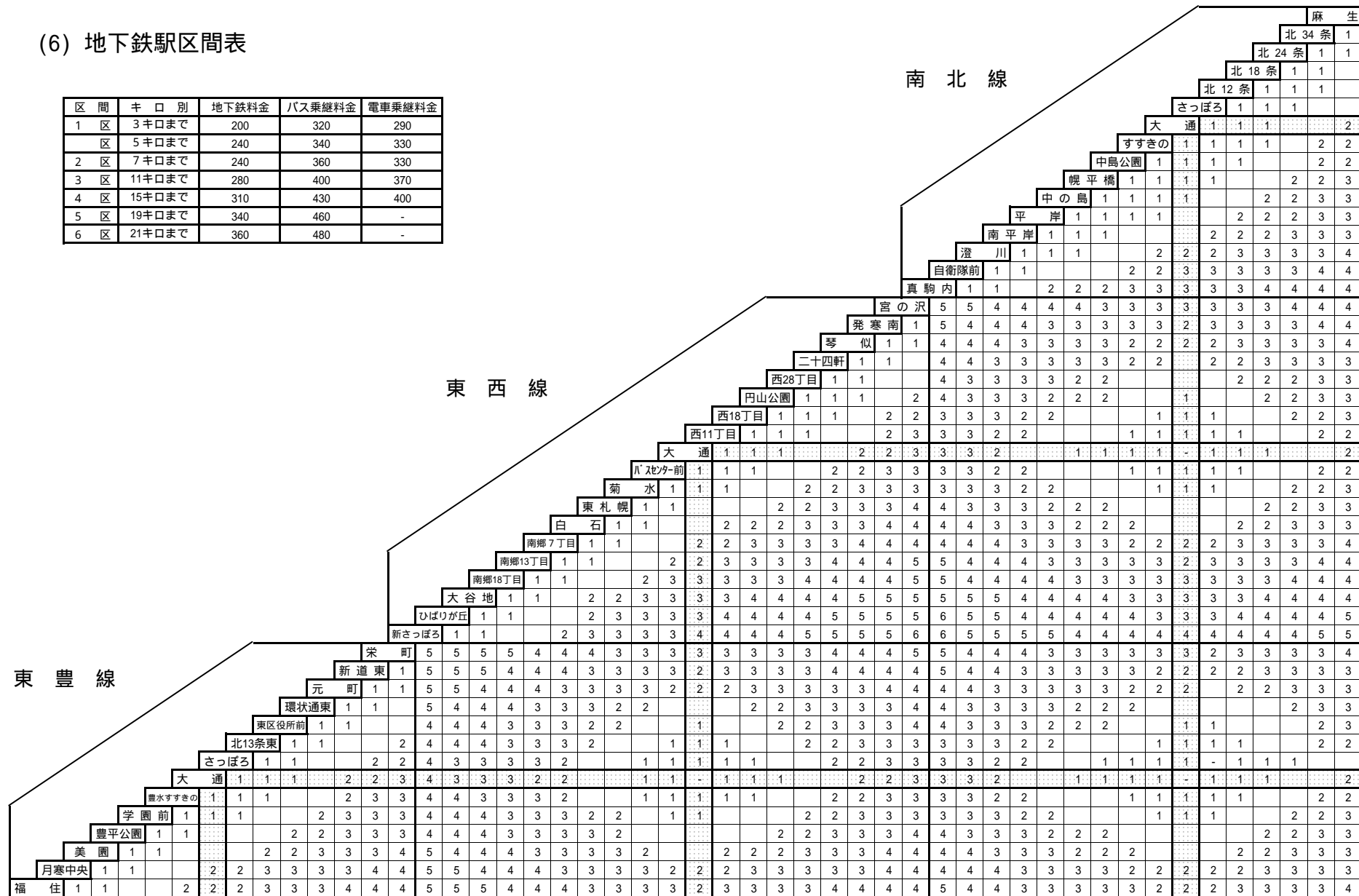

第2編 電車事業

1 管理施設・営業設備関係

(1) 管理棟・変電所及び車庫・工場棟の概要

区 分	管 理 棟	変 電 所	車庫・工場棟
所 在 地	札幌市中央区南21条西16丁目2番20号		
構 造	鉄骨鉄筋コンクリート 地上3階 地下1階		鉄骨造1部2階
面 積	1,328㎡	605㎡	4,328㎡
変電所設備 の概要	装 置	半導体整流装置(シリコン)3基	
	出 力	直流 600V	
	容 量	3,000 kW (1,000 kW × 3台)	
	給 電	き電5系統 単独送電	

(2) サービス施設

区 分	~平成	平成	平成	平成	平成	平成	計
	17年度	18年度	19年度	20年度	21年度	22年度	
電車接近表示	11	-	-	-	-	-	11
停 留 場	46	-	-	-	-	-	46
停 留 場 上 屋	46	-	-	-	-	-	46
停留場ロードヒーティング	46	-	-	-	-	-	46
停 留 場 標 識 灯	43	-	-	-	-	-	43
車 体 更 新	5	-	-	-	-	-	5
遠隔情報表示システム	1	-	1	-	-	-	2
停留場乗降中表示板	4	-	-	-	-	-	4
停留場案内放送設備	1式	-	-	-	-	-	1式
停 留 場 名 表 示 板	42	-	-	-	-	-	42

注) 延べ数で表示

(3) 営業路線

種 別		単 位	数 量		前年比較増 減
			平成21年度	平成22年度	
路 線 長		キ 口	8.465	8.465	0
内 営 業 路 線 訊	亘 単 線	キ 口	0.081	0.081	0
		キ 口	8.384	8.384	0
	長 計	キ 口	8.465	8.465	0
	延 長	キ 口	16.849	16.849	0
	休 止 路 線	キ 口			
臨 時 休 止 路 線		キ 口			
運 転 系 統		系 統	1	1	0
運 転 系 統 長	總 長	キ 口	8.410	8.410	0
停 留 場		箇 所	23	23	0
停 留 場 間 距 離	最 長	キ 口	0.549	0.549	0
	最 短	キ 口	0.252	0.252	0
	平 均	キ 口	0.382	0.382	0

(4) 運転系統

系統区間	キロ程	停留場	主 要 経 由 地
西 4 丁 目 す す き の	8.410km	23箇所	西 1 5 丁 目 ~ 中央図書館前 ~ 静修学園前

(5) 車 両

ア 総括表

種 別		定 員 (人)	在 籍 車 両 数			対前年度増減	
			20年度	21年度	22年度		
営 業 車	電	210形式	100	4 両	4 両	4 両	0
		220形式	100	2 両	2 両	2 両	0
	動	240形式	100	7 両	7 両	7 両	0
		250形式	110	5 両	5 両	5 両	0
		M 100形式	96	1 両	1 両	1 両	0
	客 車	8500形式	100	2 両	2 両	2 両	0
		8510形式	100	2 両	2 両	2 両	0
		8520形式	100	2 両	2 両	2 両	0
		3300形式	62	5 両	5 両	5 両	0
	計		(平均)95	3 0 両	3 0 両	3 0 両	0
非 営 業 車	電 動 除 雪 車	雪 形	ブルーム式	3 両	3 両	3 両	0
		雪10形	ブルーム式	1 両	1 両	1 両	0
	計			4 両	4 両	4 両	0
合 計				3 4 両	3 4 両	3 4 両	0

イ 経過年数別在籍車両数 (平成23年4月1日現在)

経 過 年 数	2 3 年	2 4 年	2 5 年	2 6 \n4 7 年	4 8 年	4 9 年	5 0 年	5 1 年	5 2 年	5 3 年	計	平 均 車 齢	平 均 定 員
車 両 数	2 両	2 両		2 両		6 両	3 両	4 両	8 両	3 両	3 0 両	45.6 年	95 人

注) 平成18年版より、納車年月日からの経過年数で掲載。

2 運輸成績

(1) 総括表

種 別	単位	21 年 度	22 年 度	対前年増 減	対 前 年 増 減 率	
最 多 運 転 車 両	台	7,544	7,530	14	0.2 %	
平 均 運 転 車 両 数	台	5,024.36	5,024.26	0.10	0.0 %	
運 転 キ 口 数	キ口	1,044,905	1,046,206	1,301	0.1 %	
営 業 運 転 キ 口 数		1,040,365	1,040,153	212	0.0 %	
輸 送 人 員	人	7,333,860	7,327,120	6,740	0.1 %	
乗 車 料 収 入	円	977,313,120	989,089,680	11,776,560	1.2 %	
使 用 電 力 量	KWH	2,168,728	2,167,782	946	0.0 %	
1 車 1 キ 口 当 た り	輸 送 人 員	人	7.05	7.04	0.01	0.1 %
	乗 車 料 収 入	円	939.39	950.91	11.52	1.2 %
	使 用 電 力 量	KWH	2.08	2.07	0.01	0.4 %
1 人 平 均 乗 車 料 収 入	円	133.26	134.99	1.73	1.3 %	
1 人 平 均 推 定 乗 車 キ 口	キ口	2.524	2.530	0.006	0.2 %	
乗 車 効 率	%	18.8	18.8	0.0	0.0 %	

(2) 月別運輸成績表

種 別		単位	4 月	5 月	6 月	7 月	8 月	9 月
最多運転車両		台	593	588	601	610	618	589
平均運転車両数		台	408.33	411.17	411.92	421.97	424.84	406.93
運転キ口数		キ口	84,662	85,206	85,380	87,426	88,044	84,344
営業運転キ口数		キ口	84,645	85,116	85,367	87,339	88,011	84,246
輸 送 人 員	定 期	人	71,280	69,960	64,680	57,600	58,980	62,520
	定 期 外		542,789	501,429	498,013	515,383	498,860	483,836
	計		614,069	571,389	562,693	572,983	557,840	546,356
乗 車 料 収 入	定 期	円	6,994,350	6,915,670	6,394,150	5,909,825	5,939,640	6,218,160
	定 期 外		76,089,030	67,632,750	69,698,590	70,783,310	68,203,490	66,705,170
	計		83,083,380	74,548,420	76,092,740	76,693,135	74,143,130	72,923,330
使用電力量		KWH	173,674	141,372	133,992	136,136	135,032	131,140
一 車 一 キ 口 当 り	輸 送 人 員	人	7.25	6.71	6.59	6.56	6.34	6.49
	乗 車 料 収 入	円	981.55	875.84	891.36	878.11	842.43	865.60
	使 用 電 力 量	KWH	2.05	1.66	1.57	1.56	1.53	1.55
1 人 平 均 乗 車 料 収 入		円	135.30	130.47	135.23	133.85	132.91	133.47

10月	11月	12月	1月	2月	3月	計	1日平均
602	618	687	670	637	717	7,530	20.63
417.54	413.10	437.37	427.12	399.27	444.70	5,024.26	13.77
86,550	85,664	91,235	90,654	84,002	93,039	1,046,206	2,866.32
86,411	85,420	90,541	88,395	82,687	91,975	1,040,153	2,849.73
70,440	85,380	68,580	91,080	78,480	69,540	848,520	2,325
514,900	520,233	602,854	598,502	591,175	610,626	6,478,600	17,750
585,340	605,613	671,434	689,582	669,655	680,166	7,327,120	20,074
6,938,885	8,266,840	6,868,670	8,910,920	7,843,330	7,125,840	84,326,280	231,031
74,145,420	71,877,720	85,474,980	87,044,960	81,630,400	85,477,580	904,763,400	2,478,804
81,084,305	80,144,560	92,343,650	95,955,880	89,473,730	92,603,420	989,089,680	2,709,835
151,106	182,740	239,688	282,022	228,192	232,688	2,167,782	-
6.77	7.09	7.42	7.80	8.10	7.40	7.04	-
938.36	938.24	1,019.91	1,085.54	1,082.08	1,006.83	950.91	-
1.75	2.13	2.63	3.11	2.72	2.50	2.07	-
138.53	132.34	137.53	139.15	133.61	136.15	134.99	-

(3) 券種別乗車人員及び乗車料収入

ア 券種別乗車人員

(単位 人、%)

区 別		21年度	22年度	構成比	対前年 増減	対前年 増減率	一日平均の比較			
							21年度	22年度	増減	
定 期	現 金	大人	1,205,332	1,188,114	16.22%	17,218	1.4%	3,302	3,255	47
		小児	15,854	18,436	0.25%	2,582	16.3%	43	51	8
	カード	大人	3,315,456	3,380,527	46.14%	65,071	2.0%	9,083	9,262	179
		小児	233,464	223,262	3.05%	10,202	4.4%	640	612	28
	乗車券 (特殊)	大人	30,631	30,276	0.41%	355	1.2%	84	83	1
		小児	319	311	0.00%	8	2.5%	1	1	0
	カード (特殊)	大人	111	178	0.00%	67	60.4%	0	0	0
		小児	35	75	0.00%	40	114.3%	0	0	0
	回数券	大人	54,371	52,991	0.72%	1,380	2.5%	149	145	4
		小児	192	180	0.00%	12	6.3%	1	0	1
	外	記念乗車券	343,344	305,109	4.16%	38,235	11.1%	941	836	105
		路線貸切	19,710	15,930	0.22%	3,780	19.2%	54	44	10
		早朝割引	2,070	2,044	0.03%	26	1.3%	6	6	0
		エコキップ	41,515	20,835	0.28%	20,680	49.8%	114	57	57
		1DAYカード	219,347	202,576	2.76%	16,771	7.6%	601	555	46
		敬老優待乗車証	805,664	839,887	11.46%	34,223	4.2%	2,207	2,301	94
身障パス		149,106	136,381	1.86%	12,725	8.5%	409	374	35	
精神パス		58,659	61,488	0.84%	2,829	4.8%	161	168	7	
小 計	6,495,180	6,478,600	88.42%	16,580	0.3%	17,795	17,750	45		
定 期	通 勤	1月	397,740	392,820	5.36%	4,920	1.2%	1,090	1,076	14
		3月	177,060	177,360	2.42%	300	0.2%	485	486	1
	通 学 (大人)	1月	173,760	180,720	2.47%	6,960	4.0%	476	495	19
		3月	77,880	86,400	1.18%	8,520	10.9%	213	237	24
	通 学 (小児)	1月	5,580	3,840	0.05%	1,740	31.2%	15	11	4
		3月	2,040	1,920	0.03%	120	5.9%	6	5	1
	三 角	1月	3,390	4,260	0.06%	870	25.7%	9	12	3
		3月	1,230	1,200	0.02%	30	2.4%	3	3	0
	小 計	838,680	848,520	11.58%	9,840	1.2%	2,298	2,325	27	
	計	7,333,860	7,327,120	100%	6,740	0.1%	20,093	20,074	19	

注) エコキップは、平成22年11月20日発売終了。

イ 券種別乗車料収入

(単位 円、%)

区 別	21年度	22年度	構成比	対前年 増減	対前年 増減率	一日平均の比較				
						21年度	22年度	増減		
定 期 外	現 金	大人	201,978,820	199,089,140	20.13%	2,889,680	1.4%	551,855	543,959	7,896
		小児	1,375,340	1,580,530	0.16%	205,190	14.9%	3,758	4,318	560
	カード	大人	464,531,750	483,473,970	48.88%	18,942,220	4.1%	1,269,212	1,320,967	51,755
		小児	17,450,380	17,053,120	1.72%	397,260	2.3%	47,679	46,593	1,086
	乗車券 (特殊)	大人	2,756,790	2,724,840	0.28%	31,950	1.2%	7,532	7,445	87
		小児	16,190	15,820	0.00%	370	2.3%	44	43	1
	カード (特殊)	大人	9,990	16,020	0.00%	6,030	60.4%	27	44	17
		小児	1,750	3,750	0.00%	2,000	114.3%	5	10	5
	回数券	大人	7,549,850	7,360,490	0.74%	189,360	2.5%	20,628	20,111	517
		小児	14,990	13,870	0.00%	1,120	7.5%	41	38	3
	記念乗車券	34,334,400	30,510,900	3.08%	3,823,500	11.1%	93,810	83,363	10,447	
	路線貸切	3,350,700	2,708,100	0.27%	642,600	19.2%	9,155	7,399	1,756	
	早朝割引	310,500	306,600	0.03%	3,900	1.3%	848	838	10	
	エコキップ	3,271,640	1,638,560	0.17%	1,633,080	49.9%	8,939	4,477	4,462	
	1DAYカード	27,860,450	25,698,040	2.60%	2,162,410	7.8%	76,121	70,213	5,908	
	敬老優待乗車証	105,789,350	110,329,090	11.15%	4,539,740	4.3%	289,042	301,446	12,404	
身障パス	13,098,360	11,992,660	1.21%	1,105,700	8.4%	35,788	32,767	3,021		
精神パス	9,776,090	10,247,900	1.04%	471,810	4.8%	26,711	28,000	1,289		
小 計	893,477,340	904,763,400	91.47%	11,286,060	1.3%	2,441,195	2,472,031	30,836		
定 期	通 勤	1月	45,046,830	44,260,650	4.47%	786,180	1.8%	123,079	120,931	2,148
		3月	18,998,680	19,135,880	1.93%	137,200	0.7%	51,909	52,284	375
	通 学 (大人)	1月	13,343,550	13,891,800	1.40%	548,250	4.1%	36,458	37,956	1,498
		3月	5,626,680	6,236,200	0.63%	609,520	10.8%	15,373	17,039	1,666
	通 学 (小児)	1月	270,540	183,960	0.02%	86,580	32.0%	739	503	236
		3月	97,800	90,980	0.01%	6,820	7.0%	267	249	18
	三 角	1月	335,550	410,660	0.04%	75,110	22.4%	917	1,122	205
		3月	116,150	116,150	0.01%	0	0.0%	317	317	0
	小 計	83,835,780	84,326,280	8.53%	490,500	0.6%	229,060	230,400	1,340	
	計	977,313,120	989,089,680	100%	11,776,560	1.2%	2,670,254	2,702,431	32,177	

注) エコキップは、平成22年11月20日発売終了。

第3編 地下鉄事業

1 管理施設・営業設備関係

(1) 地下鉄各施設の概要

		南北線（1号線）	東西線（2号線）	東豊線（3号線）	
駅数		16	19	14	
電	変電所数	8（箇所）	8（箇所）	4（箇所）	
	受電設備 66[kV]	11,000 (kVA) × 2 (台) 10,000 (kVA) × 2 (台)	20,000 (kVA) × 4 (台)	20,000 (kVA) × 2 (台) 18,000 (kVA) × 1 (台)	
	整流設備	1,500 (kW) × 6 (台) 2,000 (kW) × 10 (台)	4,000 (kW) × 9 (台) 3,000 (kW) × 6 (台) 1,000 (kW) × 2 (台)	4,000 (kW) × 8 (台)	
	回生インバータ	200 (kW) × 2 (台)	1,000 (kW) × 1 (台) 990 (kW) × 3 (台)	500 (kW) × 6 (台)	
力	配電設備	変圧器	受電変圧器3次巻線 3,000 (kVA) × 2 受電変圧器3次巻線 2,000 (kVA) × 2	7,000 (kVA) × 4 (台) 6,000 (kVA) × 2 (台)	受電変圧器3次巻線 8,000 (kVA) × 2 受電変圧器3次巻線 6,000 (kVA) × 1
		配電線	6,600 (V) 架橋 [※] リフレノ絶縁スチールケーブル 電力ケーブル 60(mm ²) 3c × 2回線 100(mm ²) 3c × 2回線 150(mm ²) 3c × 2回線 60(mm ²) 3c × 2条 × 2回線	6,600 (V) 架橋 [※] リフレノ絶縁スチールケーブル 電力ケーブル 38(mm ²) 3c × 1回線 60(mm ²) 3c × 2回線 150(mm ²) 3c × 2回線	6,600 (V) 架橋 [※] リフレノ絶縁スチールケーブル 電力ケーブル 38(mm ²) 3c × 1回線 100(mm ²) 3c × 2回線 150(mm ²) 3c × 2回線
	発電設備	1,250 (kVA) × 1(台) 1,500 (kVA) × 1(台)	2,000 (kVA) × 1 (台) 1,000 (kVA) × 2 (台) 1,250 (kVA) × 1 (台) 625 (kVA) × 1 (台) 500 (kVA) × 1 (台)	2,000 (kVA) × 1 (台) 1,250 (kVA) × 1 (台)	
備	電気室数	16（箇所）	25（箇所）	16（箇所）	
	変電設備	18,500 (kVA) 34 (台)	31,200 (kVA) 52 (台)	24,600 (kVA) 32 (台)	
	無停電装置	16 (台)	23 (台)	16 (台)	
車	架設方式	剛体複線式（正-第3軌条） （負-案内軌条）	架空単線式（正-剛体電車線） （負-案内軌条）	架空単線式	
	種類	50kgN導電鋼レール	15kg導電鋼レール及び626.5・720.0 (mm ²)アルミニウムバー2枚にて構成	15kg導電鋼レール及び720.0(mm ²) アルミニウムバー2枚にて構成	
	電圧	直流 750 (V)	直流 1,500 (V)	直流 1,500 (V)	
転	上下	23 (基)	37 (基) 湾曲 1 (基)	31 (基)	
	回転	1 (基)	2 (基)	5 (基)	
	上下	1 (基)	4 (基)		
	回転		1 (基)		
地	トラバーサー	13 (基)	16 (基)	13 (基)	
バンク検知器		本線 4 (基) 基地 3 (基)	本線 7 (基) 基地 2 (基)	本線 4 (基) 基地 2 (基)	
基	名称	南車両基地	東車両基地	西車両基地	
	敷地面積	52,900 (m ²)	81,044 (m ²)	33,837 (m ²)	
	建築面積	37,737 (m ²)	36,316 (m ²)	29,297 (m ²)	
	延床面積	42,201 (m ²)	60,190 (m ²)	42,986 (m ²)	
車両留置能力		110両 (3000形 8両 × 4線) (5000形 6両 × 13線)	140両 (7両 × 20線)	112両 (4両 × 4編成 × 7線)	
駅	出入口数	37	67	44	
	専用 共用	31	38	22	
設	自動改札機器	改札機 183 券売機 99 精算機 62 監視機 18	改札機 183 券売機 99 精算機 65 監視機 19	改札機 100 券売機 63 精算機 34 監視機 14	
	エスカレーター	6駅 17基	全駅 106基(ターミナル・ハステター含む)	全駅 115基	
	エレベーター	全駅 32基	全駅 49基	全駅 33基	
	車椅子対応トイレ	15駅 17カ所(大通駅を除く)	18駅 20カ所	全駅 15カ所	
運行管理システム		運行管理システム、統括指令システム、ダイヤ作成装置、運行状況表示装置			
信号保安装置		継電運動装置、電子運動装置、ATC(自動列車制御)/CH装置、ATC(自動列車制御)/TD装置 CTC(列車集中制御)装置、信号モニター装置、運行状況表示装置、自動回送運転制御装置 ATO装置(東西線)、DCU装置(東西線)			
設備指令システム		設備指令中央システム(CS)、設備指令端末システム(LS)、作業確認電話、事故DBシステム			
通信設備		列車無線電話装置、自動放送システム、故障監視装置、運転指令電話装置、集中監視システム 駅案内表示装置、電話交換装置、放送設備、対列車通信装置、電気時計装置、非常列車停止警報装置			
総合伝送路		南北線150M、東西線600M、東豊線600M			

(2) 乗継施設関係

線別	地下鉄駅名	自動車駐車場 (収容台数)	自転車駐輪場 (収容台数)	バスターミナル等					
				路線数	運行便数	バース数 (乗降所)	所管	使用者	備考
南 北 線	麻生	204	1,326	8	337	8	交通局	中央・ジェイアール	バスターミナル
	北34条		612	3	80	4	交通局	中央	バス発着場
	北24条		462	7	372	4	交通局	中央・ジェイアール	バスターミナル
	北18条		295						
	北12条		269						
	さっぽろ		4,910			19	札幌ターミナルビル(株)	民営バス14社	一般バスターミナル
	大通		417						
	すすきの		347						
	中島公園		104						
	幌平橋		370						
	中の島		542						
	平岸		265			2	交通局	中央	バス待合所
	南平岸		453			1	交通局	中央	バス発着場
	澄川	210	714			1	交通局	中央	バス発着場
	自衛隊前	151	306						
	真駒内	150	941			14	交通局	中央・じょうてつ・北都	バス発着場
	計	715	12,333	18	789	53			
東 西 線	宮の沢	289	1,000			10	建設局	中央・ジェイアール	一般バスターミナル
	発寒南		810	4	146	4	交通局	ジェイアール	バス発着場
	琴似	76	1,624	11	269	4	交通局	中央・ジェイアール	バスターミナル
	二十四軒	288	82	1	19	2	交通局	ジェイアール	バス発着場
	西28丁目		505	2	85	5	交通局	ジェイアール	バスターミナル
	円山公園		330	9	277	5	交通局	ジェイアール・ぼんけい・北都	バスターミナル
	西18丁目		365						
	西11丁目		180						
	バスセンター前					8	市民まちづくり局	中央・ジェイアール バス事業協同組合	バスターミナル
	菊水		78						
	東札幌		75						
	白石	255	1,431	7	203	5	交通局	中央	バスターミナル
	南郷7丁目		840	1	81	3	交通局	中央	バスターミナル
	南郷13丁目		304						
	南郷18丁目		1,046	5	132	1	交通局	中央	バス発着場
	大谷地	431	1,125			10	建設局	中央・ジェイアール	一般バスターミナル
	ひばりが丘		760						
新さっぽろ	782	2,553			15	札幌副都心開発公社	中央・ジェイアール・タ鉄	一般バスターミナル	
計	2,121	13,108	40	1,212	72				
東 豊 線	栄町		514						
	新道東		733			3	交通局	中央	バス待合所
	元町		811						
	環状通東		1,046	8	267	5	交通局	中央	バスターミナル
	東区役所前		210						バス待合所
	北13条東		286						
	豊水すすきの		200						
	学園前		340						
	豊平公園		460						
	美園		320						
	月寒中央	107	700						
福住		750			9	建設局	中央	一般バスターミナル	
計	107	6,370	8	267	17				
合計	2,943	31,811	66	2,268	142				

- 注) 1 路線数・運行便数・バース数・使用者は、いずれも交通局調べによる。
 2 路線数・運行便数は、交通局所管施設を使用しているもののみを掲載。
 3 自動車駐車場は、パークアンドライド駐車場の収容台数を掲載。

(3) 営業路線

種 別		単 位	全 線	南 北 線	東 西 線	東 豊 線
免 許 路 線 長	キ 口		50.355	15.025	20.800	14.530
営 業 路 線 長	キ 口		47.985	14.285	20.070	13.630
運 転 系 統 数	系 統		3	1	1	1
駅	数	箇 所	46	16	19	14
駅 間 距 離	最 長	キ 口	1.747	1.747	1.540	1.410
	最 短	キ 口	0.530	0.530	0.815	0.610
	平 均	キ 口	1.043	0.952	1.115	1.048

注) 駅数は、線別の合計では49駅となるが、大通駅は3線、さっぽろ駅は2線にまたがることから全線では46駅となる。

(4) 運転系統

系 統 区 間	営業 ⁺ 口数	駅 数	主 要 経 過 地
南北線 麻生～真駒内	14.3	16	北 24 条～さっぽろ～大通～平岸
東西線 宮の沢～新さっぽろ	20.1	19	円山公園～大通～白石～大谷地
東豊線 栄町～福住	13.6	14	元町～東区役所前～さっぽろ～大通～月寒中央
計	48.0	49	

(5) 車 両

ア 総括表

(平成23年4月1日現在)

区 分			四 両 固 定		六 両 固 定		七 両 固 定		八 両 固 定		合 計
			先頭車	中間車	先頭車	中間車	先頭車	中間車	先頭車	中間車	
在 籍 車 両 数	南 北 線	定 員 (人)	-	-	128	143 *1(144)	-	-	82	96	-
		21年度 (両)	-	-	36	72	-	-	6	18	132
		22年度 (両)	-	-	38	76	-	-	4	12	130
		増 減 (両)	-	-	2	4	-	-	2	6	2
	東 西 線	定 員 (人)	-	-	-	-	119	134/135 *2	-	-	-
		21年度 (両)	-	-	-	-	48	120	-	-	168
		22年度 (両)	-	-	-	-	48	120	-	-	168
		増 減 (両)	-	-	-	-	0	0	-	-	0
	東 豊 線	定 員 (人)	120	138	-	-	-	-	-	-	-
		21年度 (両)	40	40	-	-	-	-	-	-	80
		22年度 (両)	40	40	-	-	-	-	-	-	80
		増 減 (両)	0	0	-	-	-	-	-	-	0

*1: 5 0 0 0 形 6 次車 ~、 *2: 134(M2・T1・T3)、135(M1・M4)

イ 経過年数別在籍車両数

(平成23年4月1日現在)

種別			経過年数																															計	平均車齢			
			0年	1年	2年	3年	4年	5年	6年	7年	8年	9年	10年	11年	12年	13年	14年	15年	16年	17年	18年	19年	20年	21年	22年	23年	24年	25年	26年	27年	28年	29年	30年			31年		
南	三〇〇〇形	先頭車																					2													4	23.0	
		中間車																					6														12	23.0
北	五〇〇〇形	先頭車	2	2								4	8	8	12	2																					38	11.7
		中間車	4	4									8	16	16	24	4																					76
線	計		6	6								12	24	24	36	6							8													130	13.1	
東 西	八〇〇〇形	先頭車			6	8	8	4	6	6	6		4																								48	5.5
		中間車			10	16	16	8	12	12	12		34																									120
線	計				16	24	24	12	18	18	18		38																								168	6.5
東 豊	七〇〇〇形	先頭車															10																				40	20.5
		中間車																10																				40
線	計																20																				80	20.5
合計			6	6	16	24	24	12	18	18	18		12	62	24	36	6	20						8	60											378	11.7	

注) 平成18年版より、固定資産取得日からの経過年数で掲載。

2 運輸成績

(1) 総括表

ア 全線

種 別	単位	21 年 度	22 年 度	対前年増 減	対前年増 減率	
最 多 運 転 車 両 数	台	95,224	94,864	360	0.4 %	
平 均 運 転 車 両 数	台	65,708	65,443	265	0.4 %	
運 転 車 両 走 行 キ 口 数 (客 車 走 行 キ 口)	k m	34,792,208.8	34,543,738.9	248,469.9	0.7 %	
列 車 走 行 キ 口 数	k m	5,821,634.4	5,815,997.3	5,637.1	0.1 %	
列 車 平 均 定 員	人	747	749	2	0.2 %	
延 人 キ 口	人キ口	1,204,239,924.8	1,205,678,274.5	1,438,349.7	0.1 %	
輸 送 人 員 (乗 換 除 く)	人	204,744,772	204,860,548	115,776	0.1 %	
乗 車 料 収 入	円	36,341,934,550	36,620,657,160	278,722,610	0.8 %	
使 用 電 力 量	KWH	61,988,460	62,046,620	58,160	0.1 %	
1 車 1 キ 口 当 た り	輸 送 人 員	人	34.6	34.9	0.3	0.9 %
	乗 車 料 収 入	円	1,044.50	1,060.10	15.60	1.5 %
	使 用 電 力 量	KWH	1.80	1.80	0.00	0.0 %
1 人 平 均 乗 車 料 収 入	円	177.50	178.76	1.26	0.7 %	
1 人 平 均 乗 車 キ 口	定 期		7.3	7.3	0.0	0.0 %
	定 期 外	k m	5.4	5.3	0.1	1.8 %
	計		5.9	5.9	0.0	0.0 %

注) 本表の輸送人員は、各線相互の乗換人員を除く。

イ 南北線

種 別	単位	21 年 度	22 年 度	対前年増 減	対前年増 減率	
最 多 運 転 車 両 数	台	32,556	32,112	444	1.4 %	
平 均 運 転 車 両 数	台	22,383	22,057	326	1.5 %	
運 転 車 両 走 行 キ 口 数 (客 車 走 行 キ 口)	k m	11,387,222.8	11,137,667.7	249,555.1	2.2 %	
列 車 走 行 キ 口 数	k m	1,788,531.3	1,783,333.6	5,197.7	0.3 %	
列 車 平 均 定 員	人	815	820	5	0.6 %	
延 人 キ 口	人キ口	394,717,242.3	391,996,101.0	2,721,141.3	0.7 %	
輸 送 人 員 (乗 換 含 む)	人	99,209,847	98,710,863	498,984	0.5 %	
乗 車 料 収 入	円	13,311,224,465	13,303,047,834	8,176,631	0.1 %	
使 用 電 力 量	KWH	21,341,850	20,987,750	354,100	1.7 %	
1 車 1 キ 口 当 た り	輸 送 人 員	人	34.7	35.2	0.5	1.4 %
	乗 車 料 収 入	円	1,169.0	1,194.4	25.4	2.2 %
	使 用 電 力 量	KWH	1.90	1.90	0.00	0.0 %
1 人 平 均 乗 車 料 収 入	円	134.17	134.77	0.60	0.5 %	
1 人 平 均 乗 車 キ 口	定 期		4.6	4.6	0.0	0.0 %
	定 期 外	k m	3.7	3.7	0.0	0.0 %
	計		4.0	4.0	0.0	0.0 %
最 混 雑 区 間		中島公園 すすきの	中島公園 すすきの			
混雑率 (ピーク 1 時間)	%	102.0	107.0	5.0	4.9 %	
乗 車 効 率	%	26.7	27.3	0.6	2.3 %	
輸 送 密 度	$\frac{\text{人}^*}{\text{日}^*}$	75,703.0	75,154.8	548.2	0.7 %	

注) 本表の輸送人員は、東西線又は東豊線からの乗換人員を含む。

ウ 東西線

種 別	単位	21 年 度	22 年 度	対前年増 減	対前年増 減率	
最 多 運 転 車 両 数	台	44,212	44,268	56	0.1 %	
平 均 運 転 車 両 数	台	31,318	31,376	58	0.2 %	
運 転 車 両 走 行 キ 口 数 (客 車 走 行 キ 口)	km	16,969,338.4	16,975,971.6	6,633.2	0.0 %	
列 車 走 行 キ 口 数	km	2,424,191.2	2,425,138.8	947.6	0.0 %	
列 車 平 均 定 員	人	910	910	0	0.0 %	
延 人 キ 口	人キ口	548,703,503.9	550,614,304.0	1,910,800.1	0.3 %	
輸 送 人 員 (乗 換 含 む)	人	95,156,757	95,583,236	426,479	0.5 %	
乗 車 料 収 入	円	14,895,331,492	15,066,762,056	171,430,564	1.2 %	
使 用 電 力 量	KWH	28,202,730	28,646,950	444,220	1.6 %	
1 車 1 キ 口 当 た り	輸 送 人 員	人	32.3	32.4	0.1	0.3 %
	乗 車 料 収 入	円	877.8	887.5	9.7	1.1 %
	使 用 電 力 量	KWH	1.70	1.70	0.00	0.0 %
1 人 平 均 乗 車 料 収 入	円	156.53	157.63	1.10	0.7 %	
1 人 平 均 乗 車 キ 口	定 期		6.5	6.4	0.1	1.5 %
	定 期 外	km	5.5	5.5	0.0	0.0 %
	計		5.8	5.8	0.0	0.0 %
最 混 雑 区 間		菊 水 バスセンター前	菊 水 バスセンター前			
混 雑 率 (ピーク 1 時 間)	%	121.6	129.4	7.8	6.4 %	
乗 車 効 率	%	24.9	24.9	0.0	0.2 %	
輸 送 密 度	$\frac{\text{人}^*}{\text{日}^*}$	74,902.7	75,163.5	260.8	0.3 %	

注) 本表の輸送人員は、南北線又は東豊線からの乗換人員を含む。

工 東豊線

種 別	単位	21 年 度	22 年 度	対前年増 減	対前年増 減率	
最 多 運 転 車 両 数	台	18,456	18,484	28	0.2 %	
平 均 運 転 車 両 数	台	12,007	12,010	3	0.0 %	
運 転 車 両 走 行 キ 口 数 (客 車 走 行 キ 口)	km	6,435,647.6	6,430,099.6	5,548.0	0.1 %	
列 車 走 行 キ 口 数	km	1,608,911.9	1,607,524.9	1,387.0	0.1 %	
列 車 平 均 定 員	人	516	516	0	0.0 %	
延 人 キ 口	人キ口	260,819,178.6	263,067,869.5	2,248,690.9	0.9 %	
輸 送 人 員 (乗 換 含 む)	人	56,319,299	56,821,160	501,861	0.9 %	
乗 車 料 収 入	円	8,135,378,593	8,250,847,270	115,468,677	1.4 %	
使 用 電 力 量	KWH	12,443,880	12,411,920	31,960	0.3 %	
1 車 1 キ 口 当 た り	輸 送 人 員	人	40.5	40.9	0.4	1.0 %
	乗 車 料 収 入	円	1,264.1	1,283.2	19.1	1.5 %
	使 用 電 力 量	KWH	1.90	1.90	0.00	0.0 %
1 人 平 均 乗 車 料 収 入	円	144.45	145.21	0.76	0.5 %	
1 人 平 均 乗 車 キ 口	定 期	km	4.7	4.7	0.0	0.0 %
	定 期 外	km	4.6	4.6	0.0	0.0 %
	計		4.6	4.6	0.0	0.0 %
最 混 雑 区 間		北 1 3 条 東 さっぽろ	北 1 3 条 東 さっぽろ			
混 雑 率 (ピーク 1 時 間)	%	113.1	122.9	9.8	8.7 %	
乗 車 効 率	%	31.4	31.4	0.0	0.1 %	
輸 送 密 度	$\frac{\text{人}^*}{\text{日}^*}$	52,426.5	52,878.5	452.0	0.9 %	

注) 本表の輸送人員は、南北線又は東西線からの乗換人員を含む。

(2) 月別運輸成績表

ア 全線

種 別	単位	4 月	5 月	6 月	7 月	8 月	9 月
最多運転車両数	台	7,922	7,735	8,044	8,101	8,223	7,801
平均運転車両数	台	5,400	5,504	5,421	5,564	5,587	5,379
運転車両走行キロ数	k m	2,868,512.6	2,920,266.6	2,853,910.6	2,938,462.6	2,965,109.6	2,841,691.2
輸 送 人 員	定 期	5,060,220	5,080,890	5,027,610	4,418,610	4,282,500	4,705,530
	定 期 外 人	12,439,211	12,081,837	12,016,190	12,389,758	11,946,822	11,601,186
	計	17,499,431	17,162,727	17,043,800	16,808,368	16,229,322	16,306,716
乗 車 料 収 入	定 期	654,771,260	666,652,670	662,552,040	604,138,025	586,479,880	625,104,400
	定 期 外 円	2,459,151,150	2,294,497,640	2,375,784,110	2,404,316,000	2,318,718,710	2,255,320,960
	計	3,113,922,410	2,961,150,310	3,038,336,150	3,008,454,025	2,905,198,590	2,880,425,360
1人平均乗車料収入	円	177.94	172.53	178.27	178.99	179.01	176.64
1人平均乗車キロ	k m	5.9	6.0	6.1	6.1	6.0	6.0

注) 本表の輸送人員は、各線相互の乗換人員を除く。

10 月	11 月	12 月	1 月	2 月	3 月	計	1日平均
7,979	7,801	7,857	7,857	7,321	8,223	94,864	259.9
5,546	5,379	5,524	5,524	5,028	5,587	65,443	179.3
2,936,265.0	2,852,422.0	2,899,003.6	2,890,314.7	2,640,983.2	2,936,797.2	34,543,738.9	94,640.4
5,020,080	5,364,390	3,870,780	5,249,310	4,332,450	3,991,080	56,403,450	154,530
11,859,502	11,798,764	13,276,934	13,305,898	12,730,957	13,010,039	148,457,098	406,732
16,879,582	17,163,154	17,147,714	18,555,208	17,063,407	17,001,119	204,860,548	561,262
660,150,555	694,939,560	534,884,390	690,987,630	596,703,590	578,458,640	7,555,822,640	20,700,884
2,389,268,050	2,281,102,940	2,616,618,190	2,677,391,410	2,453,274,260	2,539,391,100	29,064,834,520	79,629,684
3,049,418,605	2,976,042,500	3,151,502,580	3,368,379,040	3,049,977,850	3,117,849,740	36,620,657,160	100,330,568
180.66	173.40	183.79	181.53	178.74	183.39	178.76	-
6.0	5.8	5.6	5.6	5.6	5.9	5.9	-

イ 南北線

種 別	単位	4 月	5 月	6 月	7 月	8 月	9 月
最多運転車両数	台	2,678	2,627	2,716	2,741	2,779	2,641
平均運転車両数	台	1,819	1,857	1,826	1,875	1,882	1,813
運転車両走行キロ数	k m	931,179.4	951,370.4	910,444.2	944,871.4	962,670.0	914,230.8
輸 送 人 員	定 期	1,872,693	1,882,725	1,863,123	1,654,318	1,598,506	1,739,345
	定 期 外 人	5,020,961	4,908,092	4,898,360	5,083,401	4,952,508	4,750,975
	計	6,893,654	6,790,817	6,761,483	6,737,719	6,551,014	6,490,320
乗 車 料 収 入	定 期	219,353,286	222,686,598	221,157,497	201,778,932	196,132,864	208,189,885
	定 期 外 円	897,485,500	842,262,291	874,539,737	892,675,111	868,861,220	834,259,134
	計	1,116,838,786	1,064,948,889	1,095,697,234	1,094,454,043	1,064,994,084	1,042,449,019
1人平均乗車料収入	円	162.01	156.82	162.05	162.44	162.57	160.62
1人平均乗車キロ	k m	4.1	4.1	4.1	4.0	4.0	4.1
乗 車 効 率	%	27.8	27.1	28.8	27.2	25.6	26.9

- 注) 1 本表の輸送人員は、各線相互の乗換人員を除く。
 2 1人平均乗車キロは、乗換人員を含む人員で算出。

10 月	11 月	12 月	1 月	2 月	3 月	計	1日平均
2,703	2,641	2,665	2,665	2,477	2,779	32,112	88.0
1,870	1,813	1,863	1,863	1,694	1,882	22,057	60.4
953,622.2	922,551.2	933,910.1	932,945.4	842,654.4	937,218.2	11,137,667.7	30,514.2
1,867,503	2,009,763	1,510,163	1,995,688	1,655,872	1,537,110	21,186,809	58,046
4,893,886	4,815,664	5,513,809	5,467,155	5,218,062	5,233,733	60,756,606	166,457
6,761,389	6,825,427	7,023,972	7,462,843	6,873,934	6,770,843	81,943,415	224,503
221,168,054	234,358,946	184,643,782	234,867,670	203,109,443	196,366,910	2,543,813,867	6,969,353
891,406,723	842,569,169	985,027,172	992,595,883	912,870,310	924,681,717	10,759,233,967	29,477,353
1,112,574,777	1,076,928,115	1,169,670,954	1,227,463,553	1,115,979,753	1,121,048,627	13,303,047,834	36,446,706
164.55	157.78	166.53	164.48	162.35	165.57	162.34	-
4.1	4.0	3.8	3.9	3.8	3.8	4.0	-
26.5	27.5	26.4	28.6	28.7	27.1	27.3	-

ウ 東西線

種 別	単位	4 月	5 月	6 月	7 月	8 月	9 月
最多運転車両数	台	3,696	3,612	3,752	3,780	3,836	3,640
平均運転車両数	台	2,590	2,636	2,601	2,668	2,680	2,579
運転車両走行キロ数	k m	1,404,614.4	1,427,139.0	1,409,142.0	1,445,194.8	1,451,629.2	1,396,920.0
輸 送 人 員	定 期	1,793,574	1,812,605	1,796,461	1,575,962	1,586,690	1,686,973
	定 期 外 人	4,596,453	4,433,492	4,458,527	4,546,368	4,332,250	4,223,842
	計	6,390,027	6,246,097	6,254,988	6,122,330	5,918,940	5,910,815
乗 車 料 収 入	定 期	274,211,833	281,091,358	279,834,363	256,955,615	252,349,546	264,852,466
	定 期 外 円	1,006,622,584	933,500,867	977,520,100	979,985,542	936,162,575	911,362,449
	計	1,280,834,417	1,214,592,225	1,257,354,463	1,236,941,157	1,188,512,121	1,176,214,915
1人平均乗車料収入	円	200.44	194.46	201.02	202.04	200.8	198.99
1人平均乗車キロ	k m	5.8	5.8	5.9	5.8	5.9	5.9
乗 車 効 率	%	25.7	24.9	25.9	24.8	23.7	24.5

注) 1 本表の輸送人員は、各線相互の乗換人員を除く。

2 1人平均乗車キロは、乗換人員を含む人員で算出。

10 月	11 月	12 月	1 月	2 月	3 月	計	1日平均
3,724	3,640	3,668	3,668	3,416	3,836	44,268	121.3
2,658	2,579	2,647	2,647	2,411	2,680	31,376	86.0
1,439,432.4	1,398,944.4	1,426,023.9	1,420,290.9	1,305,864.0	1,450,776.6	16,975,971.6	46,509.5
1,785,353	1,896,493	1,355,916	1,859,948	1,572,216	1,457,853	20,180,044	55,288
4,378,658	4,343,947	4,824,004	4,908,052	4,683,680	4,866,077	54,595,350	149,576
6,164,011	6,240,440	6,179,920	6,768,000	6,255,896	6,323,930	74,775,394	204,864
277,950,851	290,466,748	223,829,368	288,948,865	253,098,515	248,325,872	3,191,915,400	8,744,974
983,448,930	931,488,620	1,057,926,554	1,102,589,516	1,002,283,010	1,051,955,909	11,874,846,656	32,533,827
1,261,399,781	1,221,955,368	1,281,755,922	1,391,538,381	1,255,381,525	1,300,281,781	15,066,762,056	41,278,800
204.64	195.81	207.41	205.61	200.67	205.61	201.49	-
5.8	5.8	5.6	5.6	5.6	5.6	5.8	-
24.6	24.9	23.6	25.7	25.8	24.3	24.9	-

工 東豊線

種 別	単位	4 月	5 月	6 月	7 月	8 月	9 月
最多運転車両数	台	1,548	1,496	1,576	1,580	1,608	1,520
平均運転車両数	台	991	1,011	994	1,021	1,025	987
運転車両走行キロ数	k m	532,718.8	541,757.2	534,324.4	548,396.4	550,810.4	530,540.4
輸 送 人 員	定 期	1,393,953	1,385,560	1,368,026	1,188,330	1,097,304	1,279,212
	定 期 外 人	2,821,797	2,740,253	2,659,303	2,759,989	2,662,064	2,626,369
	計	4,215,750	4,125,813	4,027,329	3,948,319	3,759,368	3,905,581
乗 車 料 収 入	定 期	161,206,141	162,874,714	161,560,180	145,403,478	137,997,470	152,062,049
	定 期 外 円	555,043,066	518,734,482	523,724,273	531,655,347	513,694,915	509,699,377
	計	716,249,207	681,609,196	685,284,453	677,058,825	651,692,385	661,761,426
1人平均乗車料収入	円	169.90	165.21	170.16	171.48	173.35	169.44
1人平均乗車キロ	k m	4.6	4.7	4.6	4.7	4.7	4.7
乗 車 効 率	%	32.2	32.5	32.0	31.2	29.8	31.3

- 注) 1 本表の輸送人員は、各線相互の乗換人員を除く。
 2 1人平均乗車キロは、乗換人員を含む人員で算出。

10 月	11 月	12 月	1 月	2 月	3 月	計	1日平均
1,552	1,520	1,524	1,524	1,428	1,608	18,484	50.6
1,018	987	1,014	1,014	923	1,025	12,010	32.9
543,210.4	530,926.4	539,069.6	537,078.4	492,464.8	548,802.4	6,430,099.6	17,616.7
1,367,224	1,458,134	1,004,701	1,393,674	1,104,362	996,117	15,036,597	41,196
2,586,958	2,639,153	2,939,121	2,930,691	2,829,215	2,910,229	33,105,142	90,699
3,954,182	4,097,287	3,943,822	4,324,365	3,933,577	3,906,346	48,141,739	131,895
161,031,650	170,113,866	126,411,240	167,171,095	140,495,632	133,765,858	1,820,093,373	4,986,557
514,412,397	507,045,151	573,664,464	582,206,011	538,120,940	562,753,474	6,430,753,897	17,618,504
675,444,047	677,159,017	700,075,704	749,377,106	678,616,572	696,519,332	8,250,847,270	22,605,061
170.82	165.27	177.51	173.29	172.52	178.30	171.39	-
4.7	4.6	4.5	4.5	4.5	4.6	4.6	-
31.8	32.1	29.4	32.5	32.1	30.5	31.4	-

(3) 券種別乗車人員及び乗車料収入

ア 券種別乗車人員

(単位 人、%)

区 別		21年度	22年度	構成比	対前年 増減	対前年 増減率	一日平均の比較			
							21年度	22年度	増減	
定 期 外	乗車券	大人	30,398,853	29,498,810	14.40%	900,043	3.0%	83,285	80,819	2,466
		小児	1,320,636	1,297,685	0.63%	22,951	1.7%	3,618	3,555	63
	カード	大人	88,709,395	88,869,900	43.38%	160,505	0.2%	243,039	243,479	440
		小児	3,578,221	3,430,014	1.67%	148,207	4.1%	9,803	9,397	406
	乗車券 (特殊)	大人	364,828	409,854	0.20%	45,026	12.3%	1,000	1,123	123
		小児	0	0	-	0	-	0	0	0
	記念乗車券		42,532	105,114	0.05%	62,582	147.1%	117	288	171
	エコキップ		124,545	62,505	0.03%	62,040	49.8%	341	171	170
	1 DAY カード	専用	700,372	673,176	0.33%	27,196	3.9%	1,919	1,844	75
		共通	658,041	607,728	0.30%	50,313	7.6%	1,803	1,665	138
	ドニチカキップ		11,660,764	11,227,312	5.48%	433,452	3.7%	31,947	30,760	1,187
	敬老優待乗車証		9,806,692	10,164,112	4.96%	357,420	3.6%	26,868	27,847	979
	身障パス		1,590,191	1,454,371	0.71%	135,820	8.5%	4,357	3,985	372
	精神パス		626,392	656,517	0.32%	30,125	4.8%	1,716	1,799	83
小 計		149,581,462	148,457,098	72.47%	1,124,364	0.8%	409,812	406,732	3,080	
定 期	通 勤	1月	21,617,160	21,938,040	10.71%	320,880	1.5%	59,225	60,104	879
		3月	9,263,700	9,500,640	4.64%	236,940	2.6%	25,380	26,029	649
	通 学 (大人)	1月	18,231,720	18,573,480	9.07%	341,760	1.9%	49,950	50,886	936
		3月	5,505,780	5,835,600	2.85%	329,820	6.0%	15,084	15,988	904
	通 学 (小児)	1月	130,560	118,380	0.06%	12,180	9.3%	358	324	34
		3月	41,580	38,460	0.02%	3,120	7.5%	114	105	9
	三 角	1月	286,830	304,290	0.15%	17,460	6.1%	786	834	48
		3月	56,520	69,240	0.03%	12,720	22.5%	155	190	35
	全 線	1月	16,740	13,800	0.01%	2,940	17.6%	46	38	8
		3月	12,720	11,520	0.01%	1,200	9.4%	35	32	3
小 計		55,163,310	56,403,450	27.53%	1,240,140	2.2%	151,132	154,530	3,398	
計		204,744,772	204,860,548	100%	115,776	0.1%	560,945	561,262	317	

注) 1 ドニチカキップは、平成16年10月1日発売開始。

2 エコキップは、平成22年11月20日発売終了。

イ 券種別乗車料収入

(単位 円、%)

区 別		21年度	22年度	構成比	対前年 増減	対前年 増減率	一日平均の比較			
							21年度	22年度	増減	
定 期 外	乗車券	大人	6,892,405,420	6,683,111,130	18.25%	209,294,290	3.0%	18,883,303	18,309,894	573,409
		小児	156,558,930	153,705,890	0.42%	2,853,040	1.8%	428,929	421,112	7,817
	カード	大人	17,796,850,510	18,129,703,700	49.51%	332,853,190	1.9%	48,758,495	49,670,421	911,926
		小児	354,207,330	346,153,990	0.95%	8,053,340	2.3%	970,431	948,367	22,064
	乗車券 (特殊)	大人	44,020,120	49,418,050	0.13%	5,397,930	12.3%	120,603	135,392	14,789
		小児	0	0	-	0	-	0	0	0
	記念乗車券		5,838,150	11,848,950	0.03%	6,010,800	103.0%	15,995	32,463	16,468
	エコキップ		13,086,160	6,526,140	0.02%	6,560,020	50.1%	35,852	17,880	17,972
	1 D A Y カード	専用	137,789,120	132,530,500	0.36%	5,258,620	3.8%	377,504	363,097	14,407
		共通	87,637,670	80,827,220	0.22%	6,810,450	7.8%	240,103	221,444	18,659
	ドニチカキップ		1,425,766,000	1,373,253,250	3.75%	52,512,750	3.7%	3,906,208	3,762,338	143,870
	敬老優待乗車証		1,720,150,690	1,782,170,190	4.87%	62,019,500	3.6%	4,712,742	4,882,658	169,916
	身障パス		181,406,030	165,988,330	0.45%	15,417,700	8.5%	497,003	454,763	42,240
	精神パス		142,709,760	149,597,180	0.41%	6,887,420	4.8%	390,986	409,855	18,869
小 計		28,958,425,890	29,064,834,520	79.37%	106,408,630	0.4%	79,338,153	79,629,684	291,531	
定 期	通 勤	1月	3,661,822,990	3,724,691,220	10.17%	62,868,230	1.7%	10,032,392	10,204,633	172,241
		3月	1,460,588,700	1,505,126,140	4.11%	44,537,440	3.0%	4,001,613	4,123,633	122,020
	通 学 (大人)	1月	1,707,849,580	1,739,822,360	4.75%	31,972,780	1.9%	4,679,040	4,766,637	87,597
		3月	487,378,210	518,125,840	1.41%	30,747,630	6.3%	1,335,283	1,419,523	84,240
	通 学 (小児)	1月	5,458,040	5,066,340	0.01%	391,700	7.2%	14,954	13,880	1,074
		3月	1,596,180	1,427,080	0.00%	169,100	10.6%	4,373	3,910	463
	三 角	1月	40,635,860	43,137,900	0.12%	2,502,040	6.2%	111,331	118,186	6,855
		3月	7,807,760	9,592,710	0.03%	1,784,950	22.9%	21,391	26,281	4,890
	全 線	1月	6,310,800	5,155,650	0.01%	1,155,150	18.3%	17,290	14,125	3,165
		3月	4,060,540	3,677,400	0.01%	383,140	9.4%	11,125	10,075	1,050
	小 計		7,383,508,660	7,555,822,640	20.63%	172,313,980	2.3%	20,228,791	20,700,884	472,093
計		36,341,934,550	36,620,657,160	100%	278,722,610	0.8%	99,566,944	100,330,568	763,624	

注) 1 ドニチカキップは、平成16年10月1日発売開始。

2 エコキップは、平成22年11月20日発売終了。

(4) 駅別乗車人員の推移（一日平均）

（単位：人、％）

区 分	平成18年度		平成19年度		平成20年度		平成21年度		平成22年度	
	乗車人員	対前年 増減率	乗車人員	対前年 増減率	乗車人員	対前年 増減率	乗車人員	対前年 増減率	乗車人員	対前年 増減率
全 線	574,853	0.9	572,041	0.5	571,847	0.0	560,945	1.9	561,262	0.1
南 北 線	237,351	0.4	235,797	0.7	233,687	0.9	226,208	3.2	224,503	0.8
麻 生	22,502	0.4	22,330	0.8	22,030	1.3	21,257	3.5	21,263	0.0
北 34 条	7,196	1.6	7,116	1.1	6,961	2.2	6,715	3.5	6,768	0.8
北 24 条	14,157	0.4	14,261	0.7	14,017	1.7	13,564	3.2	13,514	0.4
北 18 条	7,076	0.3	6,974	1.4	7,002	0.4	6,910	1.3	7,159	3.6
北 12 条	4,675	1.5	4,673	0.0	4,660	0.3	4,555	2.3	4,596	0.9
さっぽろ	60,191	0.8	60,489	0.5	60,528	0.1	58,663	3.1	57,904	1.3
大 通	37,507	0.5	36,556	2.5	35,762	2.2	34,176	4.4	33,982	0.6
すすきの	17,692	1.4	17,521	1.0	17,269	1.4	16,944	1.9	16,662	1.7
中島公園	8,810	1.3	9,119	3.5	9,233	1.3	8,934	3.2	8,764	1.9
幌 平 橋	5,080	0.2	4,908	3.4	4,866	0.9	4,786	1.6	4,836	1.0
中 の 島	6,190	0.1	5,964	3.7	5,839	2.1	5,649	3.3	5,546	1.8
平 岸	7,576	2.0	7,730	2.0	7,836	1.4	7,716	1.5	7,713	0.0
南 平 岸	8,458	0.4	8,285	2.0	8,080	2.5	7,820	3.2	7,831	0.1
澄 川	10,647	0.8	10,564	0.8	10,466	0.9	10,248	2.1	10,079	1.6
自衛隊前	3,990	1.4	3,954	0.9	3,801	3.9	3,644	4.1	3,528	3.2
真 駒 内	15,604	0.1	15,353	1.6	15,337	0.1	14,627	4.6	14,358	1.8
東 西 線	207,035	0.6	205,523	0.7	206,036	0.2	203,892	1.0	204,864	0.5
宮 の 沢	11,392	2.5	11,437	0.4	11,608	1.5	11,374	2.0	11,445	0.6
発 寒 南	7,529	0.1	7,441	1.2	7,399	0.6	7,312	1.2	7,349	0.5
琴 似	12,820	1.0	12,448	2.9	12,347	0.8	12,078	2.2	12,282	1.7
二 十 四 軒	4,981	1.6	5,104	2.5	5,104	0.0	5,007	1.9	5,011	0.1
西 28 丁 目	8,995	0.1	8,939	0.6	8,849	1.0	8,606	2.7	8,717	1.3
円 山 公 園	11,124	1.1	10,931	1.7	11,254	3.0	12,267	9.0	12,297	0.2
西 18 丁 目	13,050	0.2	13,126	0.6	13,203	0.6	13,141	0.5	13,342	1.5
西 11 丁 目	14,786	0.1	14,537	1.7	14,222	2.2	14,126	0.7	14,139	0.1
大 通	24,465	0.7	24,139	1.3	24,089	0.2	23,866	0.9	23,543	1.4
ハ ン セ ン タ ー 前	7,245	3.9	7,291	0.6	7,390	1.4	7,279	1.5	7,392	1.6
菊 水	8,879	0.6	9,030	1.7	9,036	0.1	8,881	1.7	8,964	0.9
東 札 幌	8,041	4.9	7,985	0.7	8,575	7.4	8,823	2.9	8,865	0.5
白 石	11,692	1.2	11,593	0.8	11,558	0.3	11,196	3.1	11,233	0.3
南郷7丁目	9,539	1.3	9,340	2.1	9,232	1.2	8,975	2.8	9,015	0.4
南郷13丁目	6,016	0.0	5,934	1.4	5,897	0.6	5,852	0.8	6,007	2.6
南郷18丁目	9,647	0.2	9,688	0.4	9,740	0.5	9,558	1.9	9,578	0.2
大 谷 地	12,835	0.4	12,825	0.1	12,815	0.1	12,538	2.2	12,657	0.9
ひばりが丘	4,346	1.7	4,326	0.5	4,406	1.8	4,355	1.2	4,374	0.4
新さっぽろ	19,653	0.5	19,409	1.2	19,312	0.5	18,658	3.4	18,654	0.0
東 豊 線	130,467	2.5	130,721	0.2	132,124	1.1	130,845	1.0	131,895	0.8
栄 町	7,176	2.0	7,156	0.3	7,194	0.5	7,117	1.1	7,287	2.4
新 道 東	6,998	1.9	6,992	0.1	6,996	0.1	6,860	1.9	6,880	0.3
元 町	7,857	1.2	7,810	0.6	7,850	0.5	7,804	0.6	8,044	3.1
環 状 通 東	8,546	0.3	8,538	0.1	8,539	0.0	8,169	4.3	8,207	0.5
東区役所前	7,990	0.4	7,895	1.2	8,060	2.1	7,982	1.0	8,124	1.8
北 13 条 東	3,136	4.2	3,097	1.2	3,109	0.4	3,061	1.5	3,145	2.7
さっぽろ	26,225	3.0	26,512	1.1	27,078	2.1	27,058	0.1	27,224	0.6
大 通	16,009	1.5	15,861	0.9	15,918	0.4	15,613	1.9	15,563	0.3
豊水すすきの	6,561	3.7	6,652	1.4	6,843	2.9	6,687	2.3	6,679	0.1
学 園 前	8,495	3.6	8,627	1.6	8,888	3.0	8,733	1.7	8,851	1.4
豊 平 公 園	4,388	6.6	4,376	0.3	4,349	0.6	4,351	0.0	4,462	2.6
美 園	3,952	2.6	3,953	0.0	4,039	2.2	4,015	0.6	4,046	0.8
月 寒 中 央	7,922	1.6	8,041	1.5	7,959	1.0	7,854	1.3	8,084	2.9
福 住	15,212	4.2	15,211	0.0	15,302	0.6	15,541	1.6	15,299	1.6
さっぽろ(再掲)	86,416	1.4	87,001	0.7	87,606	0.7	85,721	2.2	85,128	0.7
大 通(再掲)	77,981	0.3	76,556	1.8	75,769	1.0	73,655	2.8	73,088	0.8

注) 1 上記の人員は、年度別・線別の乗車人員（輸送人員）を、年度別・駅別の改札機通過人員の比率で割り振ったものである。

2 各線内の端数調整は、大通駅で行っている。

第4編 その他資料

1 創業以来の運輸成績

(1) 電車事業

種別 年度	営業路線 キ 口	停 留 場 数	運 転 系統数	在 籍 車両数	最多運転 車 両 数	平均運転 車 両 数	運転キ口数	使用電力量	軽油消費量
	キ口	箇所	系統	両	両	両	キ口	kw	l
昭和 2	16.254			63		5,081	777,322		
3	16.254			63		17,058	2,849,785		
4	18.200			71		17,807	3,199,773		
5	18.200			68		18,602	3,570,908		
6	23.182			77		19,247	3,688,694		
7	23.350			77		20,244	3,964,308		
8	23.350			70		19,784	4,004,675		
9	23.350			70		19,863	3,904,005		
10	23.350			70		19,825	3,931,284		
11	23.350			70		20,304	4,167,610		
12	23.350			75		20,164	3,859,285		
13	23.350			75		21,549	3,875,477		
14	23.350			75		21,991	3,855,194		
15	23.350			75		20,870	3,295,352		
16	23.350			75		21,126	3,221,781		
17	23.350			75		17,887	3,410,494		
18	23.350			75		17,869	2,463,668		
19	23.350			75		15,363	1,895,068		
20	23.350			75		10,546	1,029,848		
21	23.350			75		10,901	1,047,824		
22	23.350			75		11,597	1,247,615		
23	22.227			65		13,791	1,865,384		
24	22.227			75		13,489	2,325,507		
25	22.183			75		15,378	2,591,861		
26	22.146			80		16,146	2,851,885		
27	23.224			80		17,047	3,280,060		
28	23.224	60	9	90	24,820	18,357	3,548,499	5,502,860	
29	23.224	61	9	88	27,244	19,911	4,001,647	6,280,442	
30	23.224	61	9	98	27,981	20,693	4,371,370	6,667,530	
31	23.224	61	7	98	30,203	22,046	4,768,773	7,211,182	
32	23.224	61	7	105	32,568	24,080	5,266,478	7,758,547	
33	23.168	61	7	111	34,903	25,702	5,812,701	9,142,816	
34	23.543	61	7	114	36,046	25,414	5,609,475	8,683,993	51,109
35	22.869	59	6	117	37,458	25,925	5,763,279	9,032,087	125,658
36	22.869	59	6	119	38,237	26,634	5,971,709	9,663,621	135,043
37	22.869	59	6	119	38,693	27,038	6,057,526	10,036,906	135,222
38	24.649	62	7	132	41,665	28,820	6,548,570	10,628,069	244,560
39	25.034	62	7	142	43,258	29,057	6,804,118	11,091,150	453,100
40	23.526	54	5	154	46,714	29,241	6,764,102	10,921,300	495,000

輸 送 人 員					乗 車 料 収 入					年 度
定 期	定 期 外	計	比 率		定 期	定 期 外	計	比 率		
			定 期	定 期 外				定 期	定 期 外	
人	人	人	%	%	円	円	円	%	%	昭 和
		4,796,219					229,255			2
		16,230,166					799,241			3
		17,275,120					851,912			4
		16,891,591					829,581			5
		16,050,688					789,769			6
		14,323,485					702,078			7
		14,480,598					705,141			8
		14,428,221					715,188			9
		14,325,319					742,434			10
		14,701,130					790,747			11
		15,349,394					817,710			12
		18,448,568					980,293			13
		23,008,257					1,229,223			14
		26,391,727					1,399,191			15
		28,772,042					1,514,007			16
		26,606,918					1,379,503			17
		29,986,386					1,644,267			18
		28,976,073					2,146,403			19
		25,526,933					1,738,243			20
		23,307,727					5,695,757			21
		27,590,283					22,711,954			22
		34,403,256					114,114,649			23
		39,197,719					195,431,422			24
		41,663,126					238,563,163			25
		45,716,654					283,994,843			26
		50,077,510					389,443,735			27
20,718,330	35,167,896	55,886,226	37	63	117,073,875	402,585,986	519,659,861	23	77	28
22,298,676	36,554,712	58,853,388	38	62	130,205,556	426,659,964	556,865,520	23	77	29
23,651,076	39,023,976	62,675,052	38	62	137,953,200	457,883,328	595,836,528	23	77	30
25,796,364	43,191,948	68,988,312	37	63	150,791,700	509,785,980	660,577,680	23	77	31
29,128,560	45,977,490	75,106,050	39	61	168,429,400	540,025,647	708,455,047	24	76	32
33,497,697	48,777,061	82,274,758	41	59	192,452,576	573,550,001	766,002,577	25	75	33
36,435,756	47,738,196	84,173,952	43	57	208,296,167	562,271,549	770,567,716	27	73	34
38,793,146	47,606,183	86,399,329	45	55	219,304,706	560,615,355	779,920,061	28	72	35
40,920,222	49,727,584	90,647,806	45	55	232,593,312	584,932,478	817,525,790	28	72	36
41,901,510	50,377,238	92,278,748	45	55	263,288,312	622,620,543	885,908,855	30	70	37
45,817,710	52,015,510	97,833,220	47	53	344,822,571	737,420,819	1,082,243,390	32	68	38
47,857,440	53,821,837	101,679,277	47	53	359,856,264	763,697,560	1,123,553,824	32	68	39
47,466,450	50,033,129	97,499,579	49	51	353,070,371	706,681,809	1,059,752,180	33	67	40

種別 年度	営業路線 キ 口	停 留 場 数	運 転 系 統 数	在 籍 車 両 数	最 多 運 転 車 両 数	平 均 運 転 車 両 数	運 転 キ 口 数	使 用 電 力 量	軽 油 消 費 量
	キ 口	箇 所	系 統	両	両	両	キ 口	kw	l
昭和									
41	24.952	56	5	154	47,942	29,574	6,667,481	11,084,750	454,700
42	24.954	56	5	150	47,286	29,549	6,718,038	11,238,700	318,900
43	24.954	56	5	147	46,231	28,339	6,660,000	10,579,289	188,880
44	24.954	56	5	143	45,082	26,819	6,478,254	10,328,673	78,010
45	24.954	56	5	142	43,406	26,194	6,302,088	10,412,270	180
46	14.239	35	3	95	34,638	21,851	5,169,050	8,812,800	
47	14.239	35	3	95	17,794	11,195	2,610,374	4,816,000	
48	10.973	29	3	85	13,827	8,116	2,071,833	3,516,000	
49	8.464	23	1	56	10,337	6,215	1,429,173	2,865,900	
50	8.464	23	1	56	9,959	5,961	1,338,926	2,681,100	
51	8.464	23	1	36	8,564	5,132	1,119,564	2,342,370	
52	8.464	23	1	36	7,946	4,956	1,087,029	2,313,030	
53	8.465	23	1	36	7,938	4,931	1,082,753	2,320,330	
54	8.465	23	1	36	7,908	4,832	1,076,744	2,287,500	
55	8.465	23	1	36	7,852	4,724	1,082,774	2,333,530	
56	8.465	23	1	36	7,967	4,790	1,089,819	2,199,970	
57	8.465	23	1	36	7,953	4,793	1,080,707	2,102,510	
58	8.465	23	1	36	8,092	4,804	1,079,081	2,160,200	
59	8.465	23	1	32	8,075	5,118	1,086,930	2,361,690	
60	8.465	23	1	30	8,143	5,133	1,086,760	2,299,615	
61	8.465	23	1	30	8,119	5,136	1,087,174	2,110,847	
62	8.465	23	1	30	8,446	5,156	1,082,781	2,165,970	
63	8.465	23	1	30	8,121	5,166	1,085,043	2,129,300	
平成									
元	8.465	23	1	30	8,097	5,032	1,084,747	2,108,150	
2	8.465	23	1	30	8,054	5,031	1,084,796	2,130,990	
3	8.465	23	1	30	8,112	5,079	1,093,644	2,167,246	
4	8.465	23	1	30	8,107	5,089	1,092,386	2,227,050	
5	8.465	23	1	30	7,926	5,038	1,082,603	2,176,710	
6	8.465	23	1	30	7,853	5,026	1,083,321	2,117,160	
7	8.465	23	1	30	7,837	5,009	1,079,803	2,226,010	
8	8.465	23	1	30	7,727	4,966	1,070,065	2,184,220	
9	8.465	23	1	30	7,722	4,949	1,066,015	2,138,750	
10	8.465	23	1	30	7,732	5,023	1,074,978	2,201,820	
11	8.465	23	1	30	7,711	5,010	1,075,782	2,199,250	
12	8.465	23	1	30	7,807	5,004	1,075,069	2,309,224	
13	8.465	23	1	30	7,797	5,004	1,075,817	2,213,900	
14	8.465	23	1	30	7,812	5,005	1,081,407	2,291,272	
15	8.465	23	1	30	7,738	4,991	1,082,000	2,115,350	
16	8.465	23	1	30	7,823	5,027	1,089,326	2,255,028	
17	8.465	23	1	30	7,622	4,818	1,041,251	2,179,568	
18	8.465	23	1	30	7,579	4,837	1,047,558	2,154,757	
19	8.465	23	1	30	7,570	5,031	1,050,357	2,187,368	
20	8.465	23	1	30	7,526	5,024	1,046,493	2,115,156	
21	8.465	23	1	30	7,544	5,024	1,044,905	2,168,728	
22	8.465	23	1	30	7,530	5,024	1,046,206	2,167,782	

輸 送 人 員					乗 車 料 収 入					年 度
定 期	定 期 外	計	比 率		定 期	定 期 外	計	比 率		
			定 期	定 期 外				定 期	定 期 外	
人	人	人	%	%	円	円	円	%	%	
46,811,520	48,842,220	95,653,740	49	51	381,320,161	753,158,729	1,134,478,890	34	66	昭和 41
45,424,950	47,780,365	93,205,315	49	51	487,905,505	888,712,035	1,376,617,540	35	65	42
43,640,700	45,226,149	88,866,849	49	51	471,087,816	840,855,285	1,311,943,101	36	64	43
40,761,900	42,829,562	83,591,462	49	51	442,622,665	797,679,104	1,240,301,769	36	64	44
38,344,840	39,338,474	77,683,314	49	51	464,705,475	794,557,647	1,259,263,122	37	63	45
28,901,220	29,194,438	58,095,658	50	50	448,353,832	691,324,284	1,139,678,116	39	61	46
17,053,377	15,207,137	32,260,514	53	47	243,522,219	360,105,002	603,627,221	40	60	47
12,578,640	11,767,249	24,345,889	52	48	187,339,891	296,222,190	483,562,081	39	61	48
8,640,540	10,755,905	19,396,445	45	55	147,756,672	294,431,673	442,188,345	33	67	49
8,174,145	10,907,972	19,082,117	43	57	144,776,100	349,842,270	494,618,370	29	71	50
6,284,820	9,007,700	15,292,520	41	59	219,846,000	549,760,210	769,606,210	29	71	51
5,029,575	8,506,195	13,535,770	37	63	189,628,858	521,936,419	711,565,277	27	73	52
4,845,540	7,959,413	12,804,953	38	62	190,139,689	520,986,120	711,125,809	27	73	53
4,582,980	8,142,466	12,725,446	36	64	203,426,149	603,384,365	806,810,514	25	75	54
4,110,600	8,129,385	12,239,985	34	66	215,052,710	689,632,710	904,685,420	24	76	55
3,989,820	7,885,177	11,874,997	34	66	221,606,770	722,304,822	943,911,592	23	77	56
3,799,080	7,672,298	11,471,378	33	67	234,328,810	784,916,570	1,019,245,380	23	77	57
3,518,280	7,467,512	10,985,792	32	68	216,023,870	765,947,020	981,970,890	22	78	58
3,387,420	7,369,662	10,757,082	31	69	227,197,790	840,203,650	1,067,401,440	21	79	59
3,191,640	7,174,100	10,365,740	31	69	233,749,500	870,693,160	1,104,442,660	21	79	60
3,229,080	6,990,932	10,220,012	32	68	234,273,430	847,541,920	1,081,815,350	22	78	61
3,193,200	6,906,819	10,100,019	32	68	232,169,550	836,651,350	1,068,820,900	22	78	62
3,074,970	6,864,345	9,939,315	31	69	227,197,890	831,577,810	1,058,775,700	21	79	63
2,596,770	6,818,400	9,415,170	28	72	207,729,200	835,048,130	1,042,777,330	20	80	平成 元
2,645,100	6,661,424	9,306,524	28	72	236,701,190	937,879,220	1,174,580,410	20	80	2
2,736,120	6,931,129	9,667,249	28	72	246,123,030	980,532,700	1,226,655,730	20	80	3
2,698,980	6,755,722	9,454,702	29	71	277,186,730	1,081,789,840	1,358,976,570	20	80	4
2,514,720	6,782,296	9,297,016	27	73	259,720,990	1,076,159,430	1,335,880,420	19	81	5
2,314,770	6,737,985	9,052,755	26	74	238,166,930	1,058,319,600	1,296,486,530	18	82	6
1,869,840	7,484,267	9,354,107	20	80	190,008,280	1,127,907,800	1,317,916,080	14	86	7
1,697,430	7,357,522	9,054,952	19	81	170,484,640	1,101,670,350	1,272,154,990	13	87	8
1,424,940	7,398,846	8,823,786	16	84	146,707,250	1,116,973,490	1,263,680,740	12	88	9
1,271,400	7,435,096	8,706,496	15	85	129,124,400	1,111,549,340	1,240,673,740	10	90	10
1,173,390	7,324,402	8,497,792	14	86	118,556,900	1,092,153,700	1,210,710,600	10	90	11
1,090,200	7,305,095	8,395,295	13	87	110,139,080	1,087,818,950	1,197,958,030	9	91	12
1,039,560	7,333,533	8,373,093	12	88	104,519,300	1,095,710,930	1,200,230,230	9	91	13
1,013,700	6,790,559	7,804,259	13	87	101,505,750	992,417,840	1,093,923,590	9	91	14
950,520	6,490,634	7,441,154	13	87	94,995,495	952,586,410	1,047,581,905	9	91	15
932,550	6,450,268	7,382,818	13	87	93,900,200	945,039,950	1,038,940,150	9	91	16
942,270	6,882,424	7,824,694	12	88	94,923,750	983,652,430	1,078,576,180	9	91	17
935,460	6,831,496	7,766,956	12	88	93,892,070	963,715,980	1,057,608,050	9	91	18
891,180	6,722,781	7,613,961	12	88	90,007,950	943,177,910	1,033,185,860	9	91	19
881,190	6,668,106	7,549,296	12	88	88,251,720	931,000,290	1,019,252,010	9	91	20
838,680	6,495,180	7,333,860	11	89	83,835,780	893,477,340	977,313,120	9	91	21
848,520	6,478,600	7,327,120	12	88	84,326,280	904,763,400	989,089,680	9	91	22

(2) 地下鉄事業

ア 総括表

年度	種別	営業路線 キロ	営業日数	駅数	運 転 系統数	在 籍 車両数	最多運転 車両数	平均運転 車両数	運 転 車 両 総 キロ数	使用電力量
	キロ									
昭和										
46		12.1	107	14	1	56	4,716	3,715	1,638,699	5,168,837
47		12.1	365	14	1	72	16,766	13,008	5,628,975	15,323,875
48		12.1	365	14	1	72	19,058	14,749	6,367,863	15,708,895
49		12.1	364	14	1	84	22,152	15,231	7,300,116	19,030,860
50		12.1	365	14	1	108	28,404	19,163	8,616,098	22,052,310
51		22.0	364	24	2	188	41,118	28,017	12,586,076	32,564,101
52		24.2	365	26	2	228	45,164	31,406	14,009,277	35,738,590
53		24.2	365	26	2	248	61,196	42,811	19,901,767	49,801,757
54		24.2	366	26	2	248	61,424	42,930	19,969,182	49,767,593
55		24.2	365	26	2	248	62,240	43,142	19,924,644	49,259,891
56		31.6	365	32	2	312	63,434	46,334	21,423,411	53,221,301
57		31.6	365	32	2	320	86,740	58,042	28,299,903	66,857,228
58		31.6	366	32	2	320	87,016	58,398	28,372,749	67,147,567
59		31.6	365	32	2	320	83,016	57,161	28,296,226	66,607,663
60		31.6	365	32	2	320	82,590	56,142	28,300,852	66,006,273
61		31.6	365	32	2	320	81,596	55,741	28,292,004	65,583,778
62		31.6	366	32	2	320	82,668	56,434	28,438,174	65,651,017
63		39.7	365	39	3	380	88,308	59,370	29,694,944	68,820,761
平成										
元		39.7	365	39	3	380	97,342	65,482	32,342,205	74,566,851
2		39.7	365	39	3	380	97,084	65,373	32,294,834	72,267,564
3		39.7	366	39	3	380	97,904	65,361	32,390,607	73,095,590
4		39.7	365	39	3	380	98,538	64,084	31,858,149	68,704,162
5		39.7	365	39	3	388	97,014	62,215	30,869,301	68,149,324
6		45.2	365	44	3	400	100,968	64,524	32,091,343	69,875,390
7		45.2	366	44	3	398	104,700	67,373	33,738,508	72,415,658
8		45.2	365	44	3	386	101,776	66,304	33,247,068	72,290,189
9		45.2	365	44	3	378	100,501	64,123	31,981,175	64,291,685
10		48.0	365	46	3	408	98,974	63,261	32,388,114	61,536,323
11		48.0	366	46	3	404	106,581	68,823	35,606,171	73,048,957
12		48.0	365	46	3	404	104,532	66,139	35,556,694	67,266,205
13		48.0	365	46	3	404	104,320	66,093	35,421,337	66,537,400
14		48.0	365	46	3	404	104,477	66,117	35,383,506	66,485,161
15		48.0	366	46	3	404	99,284	65,463	35,425,823	65,528,794
16		48.0	365	46	3	396	98,866	65,267	35,317,867	64,704,016
17		48.0	365	46	3	396	98,284	64,891	35,478,580	64,595,205
18		48.0	365	46	3	396	98,599	65,021	35,485,455	63,871,045
19		48.0	366	46	3	396	98,778	65,184	35,020,606	61,930,530
20		48.0	365	46	3	382	98,597	65,019	34,712,757	61,100,550
21		48.0	365	46	3	380	95,224	65,708	34,792,209	61,988,460
22		48.0	365	46	3	378	94,864	65,443	34,543,738	62,046,620

注) 1 昭和51年度からの輸送人員は、地方鉄道統計報告書に基づく算出による。

2 本表の輸送人員は、各線相互の乗換人員を除く。

イ 線別表

年度	種別	営業路線 キロ	駅数	運 転 系統数	在 籍 車両数	最多運転 車両数	平均運転 車両数	運 転 車 両 総 キロ数	使用電力量
	線別								
平成									
22年度	南北線	14.3	16	1	130	32,112	22,057	11,137,668	20,987,750
	東西線	20.1	19	1	168	44,268	31,376	16,975,972	28,646,950
	東豊線	13.6	14	1	80	18,484	12,010	6,430,099	12,411,920

輸 送 人 員					乗 車 料 収 入					年 度
定 期	定 期 外	計	比 率		定 期	定 期 外	計	比 率		
			定 期	定 期 外				定 期	定 期 外	
人	人	人	%	%	円	円	円	%	%	
6,775,870	12,456,735	19,232,605	35	65	147,005,085	461,900,695	608,905,780	24	76	昭和 46
30,037,741	35,465,659	65,503,400	46	54	663,433,625	1,280,363,632	1,943,797,257	34	66	47
29,213,362	41,782,589	70,995,951	41	59	763,189,296	1,482,838,400	2,246,027,696	34	66	48
31,472,423	52,224,033	83,696,456	38	62	854,978,006	1,741,920,140	2,596,898,146	33	67	49
50,095,986	58,294,587	108,390,573	46	54	957,665,980	2,160,954,118	3,118,620,098	31	69	50
66,231,700	75,552,862	141,784,562	47	53	2,426,713,137	5,049,365,325	7,476,078,462	32	68	51
71,799,680	85,114,146	156,913,826	46	54	2,660,640,895	5,865,220,110	8,525,861,005	31	69	52
76,221,420	93,190,131	169,411,551	45	55	3,284,669,738	6,907,107,210	10,191,776,948	32	68	53
79,432,680	97,440,741	176,873,421	45	55	3,743,517,578	8,022,090,420	11,765,607,998	32	68	54
79,437,780	100,920,777	180,358,557	44	56	4,238,929,830	9,277,528,250	13,516,458,080	31	69	55
82,928,460	100,882,604	183,811,064	45	55	4,762,087,530	10,091,575,090	14,853,662,620	32	68	56
90,416,640	109,060,753	199,477,393	45	55	6,524,436,160	13,259,987,540	19,784,423,700	33	67	57
90,498,540	107,949,007	198,447,547	46	54	6,749,999,790	13,448,380,300	20,198,380,090	33	67	58
93,537,060	106,229,216	199,766,276	47	53	7,863,253,810	15,021,618,460	22,884,872,270	34	66	59
92,940,540	106,392,253	199,332,793	47	53	8,112,150,560	15,420,952,950	23,533,103,510	34	66	60
94,220,220	106,723,387	200,943,607	47	53	8,236,282,300	15,520,927,750	23,757,210,050	35	65	61
95,449,320	106,163,546	201,612,866	47	53	8,363,110,780	15,487,281,030	23,850,391,810	35	65	62
98,690,820	108,902,267	207,593,087	48	52	8,759,336,320	15,968,287,270	24,727,623,590	35	65	63
101,240,520	114,023,710	215,264,230	47	53	9,274,842,870	17,077,281,460	26,352,124,330	35	65	平成 元
103,518,420	113,788,646	217,307,066	48	52	11,059,417,830	19,735,240,970	30,794,658,800	36	64	2
106,119,270	117,500,175	223,619,445	47	53	11,349,030,750	20,423,629,770	31,772,660,520	36	64	3
103,705,110	115,652,549	219,357,659	47	53	12,700,722,310	22,982,338,460	35,683,060,770	36	64	4
98,377,050	117,520,828	215,897,878	46	54	12,043,616,830	23,373,869,630	35,417,486,460	34	66	5
94,099,950	124,026,617	218,126,567	43	57	11,471,908,930	24,674,548,470	36,146,457,400	32	68	6
82,694,850	146,587,724	229,282,574	36	64	9,900,152,950	27,858,554,530	37,758,707,480	26	74	7
79,005,480	140,514,824	219,520,304	36	64	9,405,453,040	26,575,129,750	35,980,582,790	26	74	8
73,338,060	137,475,392	210,813,452	35	65	9,541,164,500	28,786,859,600	38,328,024,100	25	75	9
67,776,660	138,435,842	206,212,502	33	67	8,813,165,280	28,738,325,720	37,551,491,000	23	77	10
64,680,330	142,583,234	207,263,564	31	69	8,437,110,320	29,793,386,690	38,230,497,010	22	78	11
61,758,300	144,536,964	206,295,264	30	70	8,083,329,550	30,003,410,820	38,086,740,370	21	79	12
59,359,260	146,363,839	205,723,099	29	71	7,806,797,110	30,614,178,710	38,420,975,820	20	80	13
57,679,290	148,124,369	205,803,659	28	72	7,594,214,680	30,605,629,240	38,199,843,920	20	80	14
56,869,980	147,006,336	203,876,319	28	72	7,472,458,225	30,557,676,250	38,030,134,475	20	80	15
55,548,270	148,866,533	204,414,803	27	73	7,371,892,730	30,806,370,040	38,178,262,770	19	81	16
55,576,170	152,295,755	207,871,925	27	73	7,381,321,100	30,578,611,330	37,959,932,430	19	81	17
55,834,080	153,987,167	209,821,247	27	73	7,432,771,430	30,578,856,490	38,011,627,920	20	80	18
55,434,270	153,932,716	209,366,986	26	74	7,384,357,480	30,363,155,570	37,747,513,050	20	80	19
55,022,400	153,701,729	208,724,129	26	74	7,331,222,957	30,198,035,470	37,529,258,427	20	80	20
55,163,310	149,581,462	204,744,772	27	73	7,383,508,660	28,958,425,890	36,341,934,550	20	80	21
56,403,450	148,457,098	204,860,548	28	72	7,555,822,640	29,064,834,520	36,620,657,160	21	79	22

輸 送 人 員					乗 車 料 収 入				
定 期	定 期 外	計	比 率		定 期	定 期 外	計	比 率	
			定 期	定 期 外				定 期	定 期 外
人	人	人	%	%	円	円	円	%	%
21,186,809	60,756,606	81,943,415	26	74	2,543,813,867	10,759,233,967	13,303,047,834	19	81
20,180,044	54,595,350	74,775,394	27	73	3,191,915,400	11,874,846,656	15,066,762,056	21	79
15,036,597	33,105,142	48,141,739	31	69	1,820,093,373	6,430,753,897	8,250,847,270	22	78

(3) バス事業（平成16年4月1日事業廃止）

種別 年度	免許路線 キロ	運 転 路 線 系統	総系統長 キロ	営 業 日 日	在 籍 車 両 数 両	最多運転数 両	平均運転数 両	運転キロ数 キロ	燃料消費量 リットル (軽油)	オイル消費量 リットル (軽油車)
昭和5	17.048	3	14.744	159	9		1,535	256,095		
6	33.967	6	18.820	366	14		4,083	781,044		
7	40.983	6	27.951	365	47		4,463	871,748		
8	40.983	7	35.733	365	53		13,492	2,299,022		
9	42.853	6	34.290	365	57		14,315	2,512,029		
10	44.286	6	28.869	366	62		14,328	2,504,280		
11	46.270	6	33.751	365	62		14,503	2,474,714		
12	46.270	6	33.751	365	50		15,071	2,374,111		
13	46.270	7	24.432	365	50		10,869	1,477,340		
14	46.399	7	24.432	366	50		8,545	1,070,757		
15	46.399	7	24.432	306	33		5,727	744,626		
16	46.399	6	18.205	282	33		5,825	466,458		
17	46.399	6	18.205	297	33		5,201	452,447		
18	46.399	6	18.205	301	33		3,924	416,299		
19	54.613	3	8.632	295	18		2,335	216,299		
20	54.613	3	8.391	247	10		1,053	97,980		
21	54.613	3	10.626	247	10		1,161	95,501		
22	54.613	6	12.273	366	16		1,880	225,605		
23	54.613	8	41.213	365	44		5,009	557,086		
24	83.396	11	91.401	365	49		7,754	860,632		
25	94.031	15	104.781	365	60		9,689	1,393,472		
26	96.981	18	125.650	366	64		10,749	1,721,307		
27	106.862	18	102.213	365	66		10,891	1,764,279		
28	117.162	21	139.582	365	64		11,878	1,960,502		
29	117.762	21	139.667	365	87		13,706	2,286,510		
30	123.662	21	153.299	366	84		15,292	2,703,041		
31	121.194	23	139.667	365	114	29,446	19,968	3,197,999	1,014,425	35,116
32	130.572	30	194.774	365	172	37,865	26,710	4,551,057	1,404,758	50,677
33	146.267	33	222.306	365	193	50,922	35,702	6,567,817	1,909,873	60,799
34	160.161	35	267.399	366	232	64,390	43,202	8,285,128	2,685,121	77,263
35	170.517	39	301.194	365	275	76,834	47,343	9,936,528	3,335,251	89,039
36	174.527	40	320.540	365	316	88,319	52,750	11,961,337	3,705,803	95,236
37	206.540	43	325.447	365	333	93,636	52,487	12,195,621	3,896,577	94,112
38	219.613	43	329.757	366	390	112,687	62,222	14,055,570	4,845,331	120,874
39	243.963	50	353.629	365	436	131,700	69,852	15,522,522	5,379,221	136,251
		-	22.910		70	-	-	1,511,198	479,961	10,604
40	272.352	53	433.150	365	511	145,534	72,873	16,647,101	6,198,011	150,659
		-	22.319		70	-	-	1,701,236	531,874	11,257
41	281.022	55	411.145	365	521	142,009	72,995	17,007,128	6,605,085	188,965
		-	22.205		68	-	7,622	1,516,489	471,411	9,676
42	292.007	54	435.351	366	552	147,874	77,057	17,372,826	6,208,000	152,486
		-	32.384		56	-	7,020	1,522,851	542,717	10,139
43	302.550	54	434.471	365	557	149,425	78,470	17,634,907	6,374,000	144,342
		-	32.384		56	-	7,171	1,516,365	642,746	8,745
44	310.600	55	443.101	365	562	150,305	74,712	17,473,220	6,619,828	140,715
		-	32.384		56	-	7,425	1,533,777	659,087	9,590
45	320.380	55	414.857	365	565	152,054	79,241	17,256,469	6,734,971	115,407
		-	29.320		56	-	7,666	1,625,645	654,806	8,024
46	336.310	49	440.895	366	584	163,052	79,907	17,640,547	7,304,225	132,181
		-	29.230		56	-	8,145	1,727,712	710,923	12,913
47	398.780	58	495.710	365	674	201,914	100,067	21,460,737	9,205,613	146,978
		-	68.200		56	-	9,638	1,632,543	684,689	8,173
48	437.917	56	488.141	365	676	214,800	105,105	22,549,549	9,420,350	147,514
		-	68.200		54	-	11,096	1,755,716	708,329	7,419
49	441.430	58	504.849	364	690	220,106	107,563	22,920,675	9,713,331	134,527
		-	68.200		40	-	7,717	1,140,838	366,725	5,409
50	446.085	62	529.069	365	730	233,240	104,995	22,929,885	9,482,041	126,134
		-	68.200		40	-	7,353	1,065,036	328,109	5,294

輸送人員					乗車料収入					年 度
定 期	定 期 外	計	比 率		定 期	定 期 外	計	比 率		
			定期	定期外				定期	定期外	
人	人	人	%	%	円	円	円	%	%	
		409,662					18,994			5
		1,043,770					50,742			6
		1,332,574					63,362			7
		5,208,784					252,037			8
		5,673,609					294,801			9
		5,539,602					313,747			10
		5,537,957					325,876			11
		6,069,225					348,258			12
		4,603,788					257,914			13
		4,826,437					268,853			14
		3,877,509					222,784			15
		2,421,821					137,851			16
		2,977,125					163,289			17
		2,944,275					171,805			18
		1,590,486					173,458			19
		1,202,260					104,373			20
		1,915,153					444,008			21
		3,507,632					3,053,952			22
		5,699,982					24,785,908			23
		5,710,210					42,924,758			24
		5,333,366					64,151,181			25
		7,537,369					94,155,562			26
		10,342,302					131,510,424			27
		11,782,287					173,244,108			28
		14,267,345					208,353,515			29
		16,530,290					237,712,549			30
7,604,982	13,241,762	20,846,744	36	64	57,837,225	236,054,882	293,892,107	20	80	31
8,843,355	17,843,790	26,687,145	33	67	80,394,875	314,416,919	394,811,794	20	80	32
13,112,820	24,369,769	37,482,589	35	65	120,141,140	409,251,279	529,392,419	23	77	33
18,397,320	28,086,496	46,483,816	40	60	169,620,528	463,695,625	633,316,153	27	73	34
23,349,608	32,456,051	55,805,659	42	58	215,228,061	549,802,266	765,030,327	28	72	35
29,965,800	38,988,326	58,954,126	43	57	273,808,445	669,815,063	943,623,508	29	71	36
36,610,440	43,674,230	80,284,670	45	55	335,830,564	654,958,660	988,789,224	30	70	37
45,198,760	47,937,213	93,135,973	48	52	483,993,360	835,808,300	1,319,801,660	33	67	38
51,076,440	51,232,313	102,408,753	50	50	602,492,911	907,292,485	1,509,785,396	36	64	39
-	496,127	496,127	-	-	-	184,837,644	184,837,644	-	-	
57,829,650	53,311,763	111,141,413	52	48	682,010,804	965,160,387	1,647,171,191	37	63	40
-	475,725	475,725	-	-	-	185,947,180	185,947,180	-	-	
61,895,100	53,326,975	115,222,075	53	47	806,537,107	1,054,716,196	1,861,253,303	40	60	41
-	479,494	479,494	-	-	-	171,403,942	171,403,942	-	-	
61,841,280	56,651,215	118,492,495	52	48	1,025,666,585	1,240,820,120	2,266,486,705	42	58	42
-	454,213	454,213	-	-	-	181,138,311	181,138,311	-	-	
62,643,330	59,007,772	121,651,102	51	49	1,059,063,485	1,272,781,962	2,331,845,477	42	58	43
-	442,458	442,458	-	-	-	192,590,894	192,590,894	-	-	
62,715,630	57,793,198	120,508,828	52	48	1,073,134,756	1,215,127,247	2,318,262,003	46	54	44
-	337,889	337,889	-	-	-	244,267,675	244,267,675	-	-	
63,916	56,127,252	120,042,792	53	47	1,297,160,250	1,448,191,969	2,745,352,214	43	57	45
-	351,257	351,257	-	-	-	261,423,423	261,423,423	-	-	
66,995,214	54,790,977	121,786,191	55	45	1,568,846,016	1,657,427,051	3,226,273,067	45	55	46
-	386,455	386,455	-	-	-	289,082,499	289,082,499	-	-	
69,358,489	58,638,798	127,997,287	54	46	1,572,356,956	1,835,593,231	3,407,950,187	43	57	47
-	365,764	365,764	-	-	-	291,748,478	291,748,478	-	-	
74,921,190	66,722,575	141,643,765	53	47	1,818,564,066	2,241,994,335	4,060,558,404	45	55	48
-	344,320	344,320	-	-	-	323,755,012	323,755,012	-	-	
68,753,850	61,959,171	130,713,021	53	47	2,138,799,584	2,899,350,097	5,038,149,681	42	58	49
-	293,632	293,632	-	-	-	310,177,315	310,177,315	-	-	
66,686,970	65,723,308	132,410,278	50	50	2,097,813,690	3,311,951,297	5,409,764,987	39	61	50
-	245,208	245,208	-	-	-	368,710,245	368,710,245	-	-	

種別 年度	免許路線	運 転 路 線	総系統長	営 業 日 数	在 籍 車 両 数	最多運転数	平均運転数	運転キロ数	燃料消費量	オイル消費量
51	465.350	66	505.300	364	680	210,480	92,671	20,110,888	8,682,000	96,877
		-	68.200		40	-	4,958	919,676	296,895	4,521
52	449.284	67	1,085.500	365	680	211,418	91,204	19,376,858	8,642,253	78,125
		-	319.000		40	-	4,551	863,489	278,282	3,453
53	459.290	67	1,083.100	365	680	210,871	89,399	18,735,474	8,245,593	69,391
		-	282.300		40	-	4,964	965,538	424,852	3,263
54	464.960	68	1,083.100	366	690	208,592	87,866	19,089,878	8,126,896	62,930
		-	282.300		30	-	4,936	961,822	409,759	2,691
55	468.966	69	1,113.100	365	690	211,093	88,336	19,515,876	8,544,172	63,462
		-	273.300		30	-	4,135	798,385	351,374	1,844
56	484.690	74	1,009.700	365	690	212,878	88,352	19,474,649	8,229,317	58,193
		-	263.100		30	-	4,206	821,813	260,088	1,738
57	481.300	72	1,030.700	365	690	205,591	88,053	18,520,328	7,771,937	50,308
		-	290.300		30	-	4,736	977,667	307,819	1,305
58	464.018	71	1,022.700	366	660	202,344	84,598	18,454,871	7,742,247	52,354
		-	258.800		30	-	5,137	1,042,084	339,656	1,590
59	468.128	72	1,029.700	365	660	204,080	87,228	18,716,322	7,659,151	48,267
		-	258.800		30	-	4,949	945,900	311,605	1,532
60	480.368	71	1,034.400	365	660	203,427	86,842	18,826,926	7,558,243	43,433
		-	254.900		30	-	4,352	855,997	279,927	1,079
61	491.058	73	1,056.000	365	660	205,369	87,867	18,958,167	7,587,253	39,711
		-	257.400		30	-	4,376	800,322	265,510	882
62	492.758	73	1,068.900	366	660	201,978	85,981	18,799,071	7,540,487	36,642
		-	254.900		30	-	5,217	1,051,383	345,049	1,269
63	476.644	73	959.700	365	630	195,073	84,222	18,528,830	7,502,388	34,292
		-	307.100		20	-	5,142	1,059,958	375,224	1,278
平成 元	480.184	74	981.100	365	630	188,716	83,147	18,136,037	7,476,270	31,228
		-			20	-	5,761	1,136,522	419,596	1,413
2	485.514	74	1,007.800	365	630	191,568	85,199	18,187,574	7,563,072	31,482
		-			20	-	6,355	1,222,703	469,972	2,129
3	486.984	74	1,025.900	366	624	190,706	85,090	18,264,420	7,637,104	30,209
		-			20	-	6,654	1,340,340	524,837	1,904
4	487.054	74	1,040.500	365	589	181,169	85,333	17,859,492	7,499,110	30,379
		-			20	-	6,161	1,135,797	455,576	1,320
5	496.434	70	1,048.900	365	573	171,020	83,484	17,503,242	7,444,783	27,891
		-			20	-	5,356	824,677	352,200	1,392
6	476.724	67	1,033.200	365	534	163,012	80,388	16,992,244	7,295,692	25,670
		-			18	-	4,021	787,608	316,476	1,541
7	480.064	67	1,055.900	366	534	157,804	78,114	16,583,248	7,131,464	25,905
		-			18	-	4,078	787,204	320,418	1,006
8	413.411	67	1,071.000	365	534	159,232	78,397	16,858,146	7,237,002	25,950
		-			18	-	4,321	761,965	319,584	1,093
9	411.527	66	1,066.600	365	528	153,486	76,703	16,772,217	7,186,638	25,006
		-			16	-	3,292	590,063	250,616	783
					(1)			(26,367)	(15,702)	(50)
10	417.049	63	1,081.900	365	512	150,163	72,467	16,987,818	7,304,660	26,647
					(2)			(58,712)	(33,935)	(46)
11	405.019	63	1,069.000	366	512	148,874	73,872	16,651,626	7,287,034	25,106
					(4)			(110,288)	(69,352)	(127)
12	333.807	55	874.200	365	448	124,881	61,505	13,637,710	6,014,074	20,807
					(5)			(177,146)	(107,045)	(323)
13	263.133	46	716.300	365	374	106,018	52,134	11,616,628	5,045,513	16,239
					(9)			(273,144)	(168,781)	(630)
14	263.263	46	716.300	365	371	105,128	50,929	11,501,233	4,949,176	15,958
					(9)			(381,136)	(232,792)	(764)
15	126.963	18	366.800	366	168	46,276	22,894	5,062,554	2,203,478	7,115
					(0)					

注) 1 昭和39年度以降、上段は路線と一般路線(路線+路線貸切)、下段は定期観光と観光貸切である。

2 総系統長は52年度より各系統の合計とした。(従来は一路線最長系統の合計)

3 平成10年度より貸切業務廃止。

4 平成9年度より括弧内表記はCNG車で、在籍車両数・運転キロ数は内数、燃料・オイル消費量は外数。

輸送人員					乘車料收入					年 度
定期	定期外	計	比率		定期	定期外	計	比率		
			定期	定期外				定期	定期外	
61,966,540	58,083,637	120,050,177	52	48	2,705,314,800	3,983,361,593	6,688,676,393	40	60	51
-	240,397	240,397	-	-	-	374,170,678	374,170,678	-	-	
61,039,100	58,038,500	119,077,600	51	49	2,774,044,725	4,115,200,283	6,889,245,008	40	60	52
-	223,635	223,635	-	-	-	327,670,552	327,670,552	-	-	
58,099,260	56,200,881	114,300,141	51	49	2,704,733,240	4,313,433,810	7,018,167,050	39	61	53
-	238,679	238,679	-	-	-	391,584,881	391,584,881	-	-	
55,914,660	57,018,811	112,933,471	50	50	2,959,118,115	4,929,172,681	7,888,290,796	38	62	54
-	225,905	225,905	-	-	-	381,150,216	381,150,216	-	-	
54,699,360	58,094,603	112,793,963	48	52	3,306,138,419	5,666,655,000	8,972,793,419	37	63	55
-	200,499	200,499	-	-	-	400,065,550	4,000,065,550	-	-	
56,077,440	57,009,502	113,086,942	50	50	3,519,292,607	5,941,832,836	9,461,125,443	37	63	56
-	193,789	193,789	-	-	-	381,327,390	381,327,390	-	-	
53,584,560	53,417,643	107,002,203	50	50	3,574,147,770	6,031,139,485	9,605,287,255	37	63	57
-	210,778	210,778	-	-	-	444,309,970	444,309,970	-	-	
51,884,904	52,017,330	103,902,234	50	50	3,431,070,497	5,889,352,100	9,320,422,597	37	63	58
-	257,378	257,378	-	-	-	448,856,250	448,856,250	-	-	
52,329,860	51,160,679	103,490,539	50	50	3,774,602,488	6,400,053,700	10,174,656,188	36	64	59
-	230,593	230,593	-	-	-	428,259,180	428,259,180	-	-	
49,804,724	49,453,376	99,258,100	50	50	3,847,184,929	6,549,039,190	10,396,224,119	37	63	60
-	205,955	205,955	-	-	-	415,714,840	415,714,840	-	-	
48,841,264	49,359,825	98,201,089	50	50	3,748,170,298	6,528,015,780	10,276,186,078	36	64	61
-	233,526	233,526	-	-	-	397,117,030	397,117,030	-	-	
47,514,014	49,560,025	97,074,039	50	50	3,631,112,572	6,599,487,220	10,230,599,792	36	64	62
-	241,491	241,491	-	-	-	488,446,370	488,446,370	-	-	
45,128,828	47,363,359	92,492,187	49	51	3,495,842,170	6,325,143,340	9,820,985,510	36	64	63
-	259,884	259,884	-	-	-	500,837,479	500,837,479	-	-	
39,104,734	44,522,700	83,627,434	47	53	3,202,267,504	6,041,462,120	9,243,729,624	35	65	元
-	279,733	279,733	-	-	-	593,962,190	593,962,190	-	-	
38,729,640	42,715,312	81,444,952	48	52	3,551,711,158	6,560,086,320	10,111,797,478	35	65	2
-	303,031	303,031	-	-	-	662,985,190	662,985,190	-	-	
38,568,182	43,298,558	81,866,740	47	53	3,538,807,781	6,688,197,540	10,227,005,321	35	65	3
-	300,458	300,458	-	-	-	720,985,870	720,985,870	-	-	
37,345,250	42,333,103	79,678,353	47	53	3,867,078,200	7,301,249,580	11,168,327,780	35	65	4
-	285,269	285,269	-	-	-	679,205,400	679,205,400	-	-	
35,242,122	42,338,091	77,580,213	45	55	3,644,391,698	7,261,773,680	10,906,165,378	33	67	5
-	255,071	255,071	-	-	-	533,910,680	533,910,680	-	-	
31,601,348	40,909,380	72,510,728	44	56	3,230,107,631	6,974,128,440	10,204,236,071	32	68	6
-	130,897	130,897	-	-	-	381,743,000	381,743,000	-	-	
25,288,918	43,705,137	68,994,055	37	63	2,567,148,378	7,162,721,770	9,729,870,148	26	74	7
-	137,854	137,854	-	-	-	331,165,940	331,165,940	-	-	
23,653,372	42,737,807	66,391,179	36	64	2,372,295,469	7,011,454,370	9,383,749,839	25	75	8
-	169,921	169,921	-	-	-	338,105,440	338,105,440	-	-	
21,318,228	40,143,119	61,461,347	35	65	2,327,078,436	7,135,177,620	9,462,256,056	25	75	9
-	132,977	132,977	-	-	-	277,182,002	277,182,002	-	-	
19,129,226	38,585,560	57,714,786	33	67	2,077,930,760	6,765,398,420	8,843,329,180	23	77	10
16,613,630	34,660,657	51,274,287	32	68	1,791,315,131	6,019,255,790	7,810,570,921	23	77	11
13,511,836	29,910,201	43,422,037	31	69	1,435,231,242	5,166,032,790	6,601,264,032	22	78	12
10,496,704	25,448,139	35,944,843	29	71	1,113,691,285	4,415,367,800	5,529,059,085	20	80	13
9,689,492	22,997,319	32,686,811	30	70	1,034,770,669	3,886,077,970	4,920,848,639	21	79	14
3,581,640	8,881,154	12,462,794	29	71	368,741,420	1,507,393,060	1,876,134,480	20	80	15

2 助成制度の概要

(1) 電車事業

(単位 千円)

項目	内容	22年度 決算	
一 般 会 計	軌道舗装補修費補助金	一般車両が通行することにより生じた軌道敷の維持、補修及び改良に要する経費のうち軌道敷内の舗装補修費相当額	34,000
	軌道車両購入費補助金	車両の新造及び改修に伴う起債の元利償還相当額の一部	26,702
	積雪寒冷対策費補助金	軌道面及び停留所周辺の除排雪に係る費用等	121,000
	基礎年金拠出金補助金	共済組合負担金の基礎年金拠出金に係る公的負担相当額。 前々年度における経常利益（一般会計から繰入れた基礎年金拠出金補助金を除く）の経常費用に対する不足額を限度とする。	14,626
	子ども手当補助金	子ども手当支給額のうち3歳未満の児童に要する給付額から1人あたり月7千円を差引いた額	3,079
合計		199,407	

(2) 地下鉄事業

(単位 百万円)

項目		内容	22年度 決算
国	地下高速鉄道整備事業費補助(国土交通省所管)	大規模改良工事(平成10年度以降) 駅施設の大規模改良工事 エレベーター、エスカレーター、車椅子対応トイレ 階段昇降機、電光式旅客案内表示装置、転落防止柵	59
	住宅・建築物安全ストック形成事業補助金	建築物耐震診断委託業務	8
	小計		67
一般会計	地下高速鉄道整備事業費補助(国と協調補助)	大規模改良工事(平成10年度以降) 駅施設の大規模改良工事 エレベーター、エスカレーター、車椅子対応トイレ 階段昇降機、電光式旅客案内表示装置、転落防止柵	45
	特例債元金補助金	特例債の元金償還金相当額 平成5年度～平成14年度発行の特例債 (昭和52～56年度発行の建設事業債の各年度支払利子相当額を対象に発行) 平成15年度～平成24年度発行の特例債 (昭和58～平成2年度発行の建設事業債の各年度支払利子相当額を対象に発行)	4,857
	特例債利子補助金	特例債に係る利息償還相当額(年率1.2%を限度) 平成5年度～平成14年度発行の特例債 (昭和52～56年度発行の建設事業債の各年度支払利子相当額を対象に発行) 平成15年度～平成24年度発行の特例債 (昭和58～平成2年度発行の建設事業債の各年度支払利子相当額を対象に発行)	336
	緊急整備特別補助金(平成6～11年度)	地方単独区間における緊急整備単独事業費に充当する企業債から発生する元利償還金の3分の2相当額	651
	子ども手当て補助金	子ども手当支給額から3歳未満の児童に要する給付から1人あたり月7千円を差引いた額	38
	地下鉄等防災・安全対策事業補助金(平成18年度創設)	バリアフリー化整備事業に係る建設改良費の28%相当額	257
	資本費負担軽減補助金(平成4年度以降)	地下鉄建設事業費に係る企業債のうち、躯体部分(トンネル・停車場等)の元利償還金相当額	5,525
	出資金:建設改良分(平成2年度以降)	建設改良費の20%相当額	1,332
	出資金(健全化対策:過去分)	経営健全化計画期間の前年度(平成15年度)末における不良債務の2分の1相当額を計画年数である10年間で除した額	152
	出資金(健全化対策:当年度分)	経営健全化計画期間中の各年度に増加する不良債務の4分の1相当額	1,900
小計		15,093	
合計		15,160	

3 企業債発行額及び企業債残高の推移

(1) 電車事業

ア 企業債発行額、元利償還額及び残高の推移

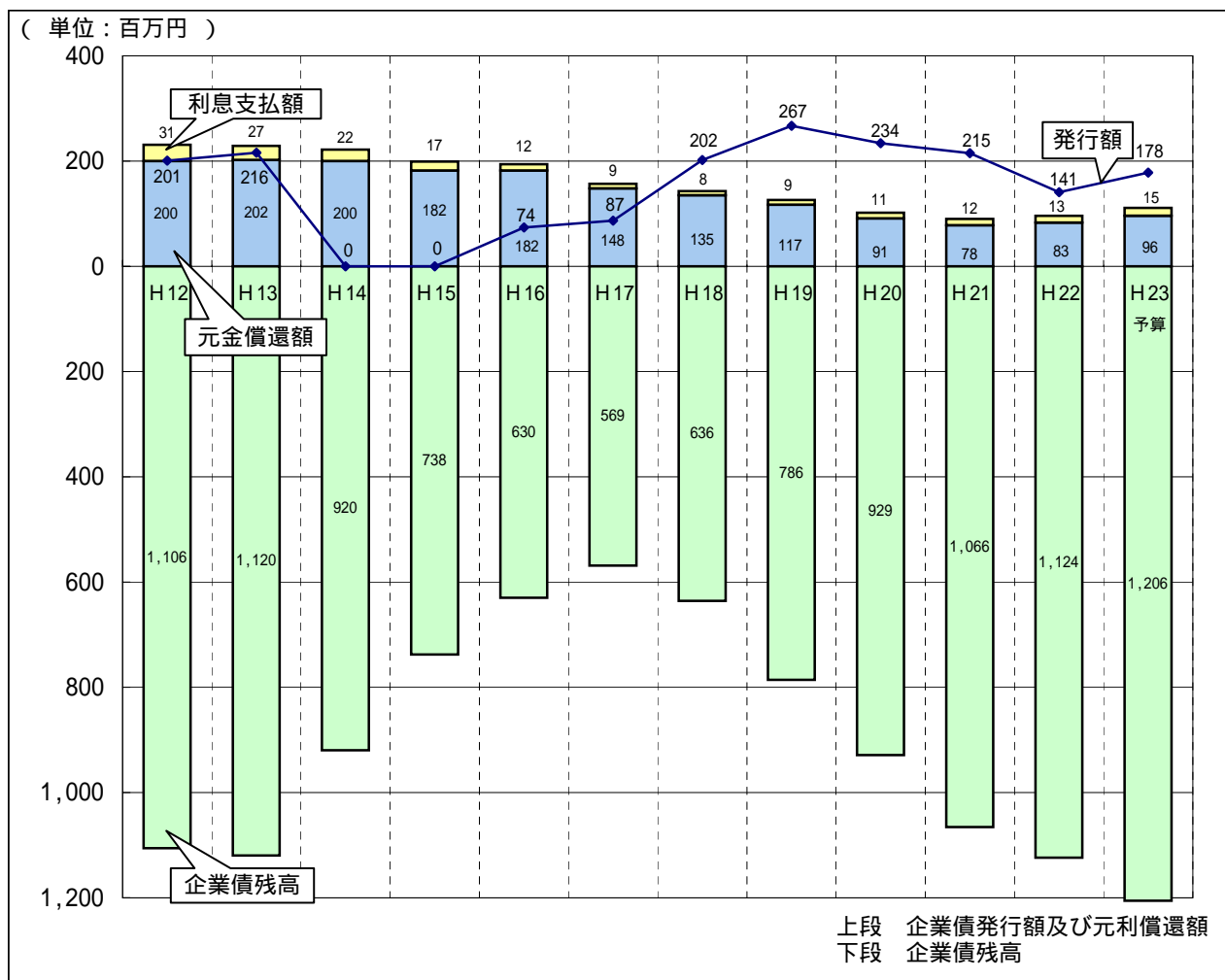

イ 平成22年度末企業債残高調 (利率別)

(単位：百万円)

区分		2%未満	2~3%未満	3~4%未満	4%以上	計	平均利率(%)	最低利率(%)	最高利率(%)
借入資金	政府債								
	財政融資	207	0	0	0	207	1.25	1.10	1.50
	簡保	5	0	0	0	5	1.10	1.10	1.10
	計	212	0	0	0	212	1.25	1.10	1.50
	機構債	912	0	0	0	912	1.26	1.00	1.70
	計	1,124	0	0	0	1,124	1.25		
構成割合(%)	100.00	0.00	0.00	0.00	100.00				

(2) 地下鉄事業

ア 企業債発行額、元利償還額及び残高の推移

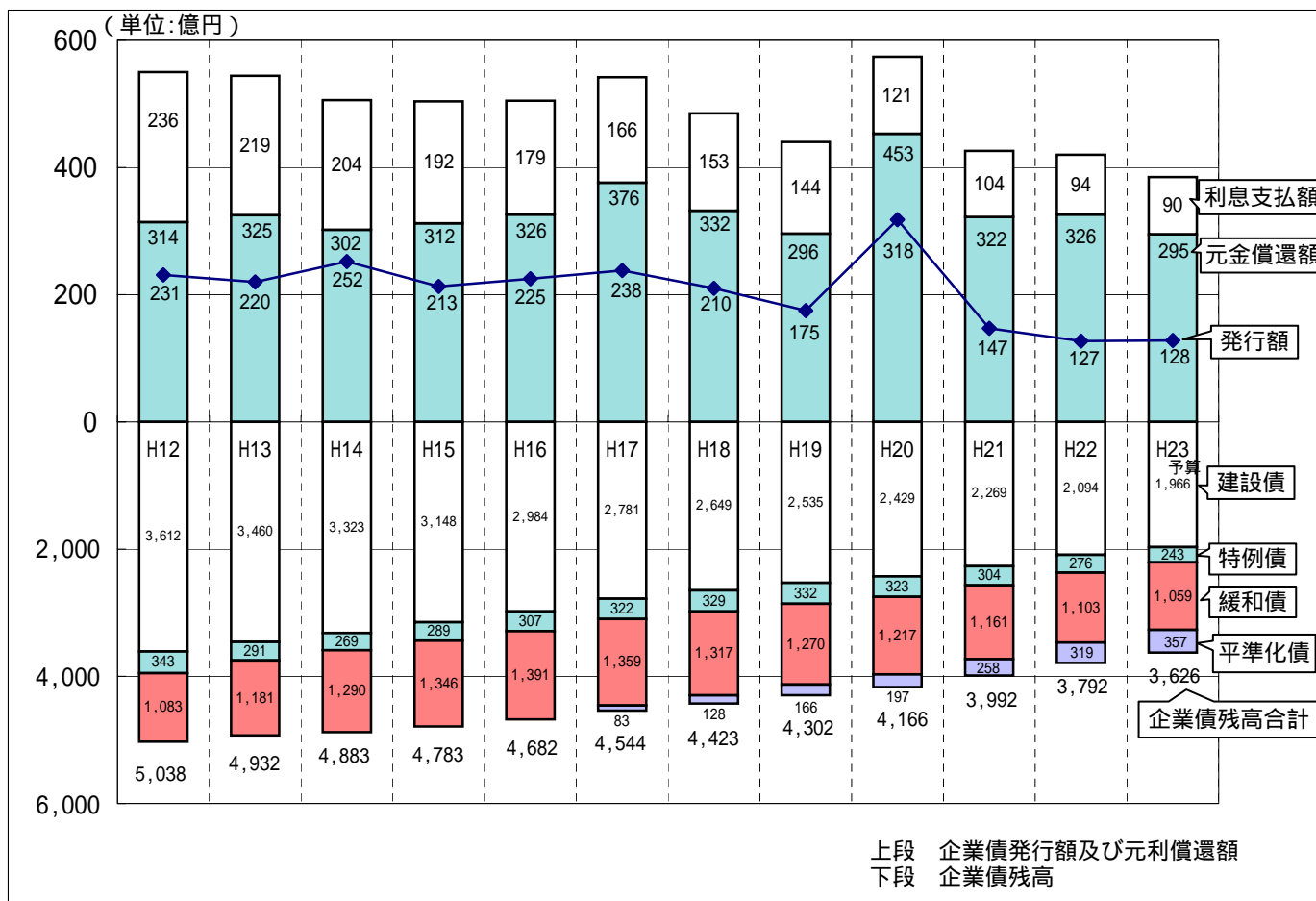

イ 平成22年度末企業債残高 (利率別)

(単位:百万円)

区分	1%未満	1~2%未満	2~3%未満	3~4%未満	4~5%未満	5~6%未満	6%以上	計	構成割合(%)	平均利率(%)	最低利率(%)	最高利率(%)	
建設債	政府債 財政融資	0	8,438	28,702	724	21,121	3,800	62,785		3.12	1.20	5.05	
	政府債 簡保	0	1,479	13,186	1,721	16,446	3,480	6,533	42,845		3.95	1.20	6.20
	計	0	9,917	41,888	2,445	37,567	7,280	6,533	105,630		3.45		
	機構債	0	17,894	46,059	4,521	3,972	0	0	72,446		2.34	1.30	4.95
	民間債	15,443	15,839	0	0	0	0	0	31,282		1.09	0.53	1.80
小計	15,443	43,650	87,947	6,966	41,539	7,280	6,533	209,358	55.21	2.71			
特例債	機構債	798	6,920	0	0	0	0	7,718		1.19	0.80	1.70	
	民間債	2,060	17,793	0	0	0	0	19,853		1.33	0.61	1.89	
	小計	2,858	24,713	0	0	0	0	27,571	7.27	1.29			
平準化債	民間債	0	31,920	0	0	0	0	31,920		1.47	1.05	1.80	
	小計	0	31,920	0	0	0	0	31,920	8.42	1.47			
緩和債	政府債 財政融資	0	8,379	12,052	4,396	4,565	0	29,392		2.56	1.20	4.65	
	機構債	0	18,436	35,246	8,353	6,662	0	68,697		2.49	1.30	4.95	
	民間債	1,463	10,791	0	0	0	0	12,254		1.30	0.70	1.67	
	小計	1,463	37,606	47,298	12,749	11,227	0	110,343	29.10	2.34			
合計	19,764	137,889	135,245	19,715	52,766	7,280	6,533	379,192	100.00	2.40			
構成割合%	5.21	36.36	35.67	5.20	13.92	1.92	1.72	100.00					

4 職員研修及び職員養成実績

(1) 職員研修

(平成22年度)

区 分	研修 回数 (回)	受講 者数 (人)	研 修 内 容 (時 間)										
			講演 講話	服務 関係	接遇 関係	財務 関係	事務 実務	自己 啓発	事業 概要	職場 見学	その 他	計	
転入職員研修	1	21	1.5			0.5				0.5	4.0	1.5	8.0
管理職員専門研修	0	0											0.0
高速電車運転手 1・5年目研修	1	10	1.0									7.5	8.5
電車運転手 1・5年目研修	1	5	1.0									7.5	8.5
高速電車運転指導 員研修	1	8										3.0	3.0
計	4	44	3.5	0.0	0.0	0.5	0.0	0.0	0.0	0.5	4.0	19.5	28.0

(2) 職員養成

(平成22年度)

区 分		養 成 内 容 等		
		養 成 時 間	養 成 人 員	備 考
電 車	運 転 手 科	590 時間	8 人	
	指 導 運 転 手 科	14 "	0 "	
地 下 鉄	一 般	867 時間	8 人	
	限 定 免 許	154 "	2 "	
	指 導 運 転 手 科	28 "	17 "	指導者としての知識習得
	指 導 運 転 手 科 (限 定)	9 "	4 "	指導者としての知識習得
	工 作 車	34 "	15 "	
	車 掌 科	172 "	35 "	
	駅 務 助 役 科	389 "	5 "	
	駅 務 科	345.5 "	52 "	
計		2,593.50 時間	146 人	

5 記念ウィズユーカード等販売実績

年	カード名称	単価	販売期間	作成枚数	販売枚数	販売金額	販売率
平成4年度	ウィズユーカード発売記念	1,000	4.10.1～5.3.31	36,000	35,410	35,410,000	98.36%
	ウィズユーカード発売記念	3,000		13,000	12,635	37,905,000	97.19%
	第44回さっぽろ雪まつり	1,000	5.2.1～5.3.31	10,000	7,777	7,777,000	77.77%
	合計			59,000	55,822	81,092,000	94.61%
平成5年度	'93国際見本市	1,000	5.5.17～5.6.30	5,000	4,932	4,932,000	98.64%
	'93PMF	1,000	5.6.17～5.8.31	8,000	7,920	7,920,000	99.00%
	ワールドカップ招致	1,000	5.9.27～6.3.31	5,000	4,059	4,059,000	81.18%
	第45回さっぽろ雪まつり	1,000	6.1.17～6.3.31	10,000	9,410	9,410,000	94.10%
	合計			28,000	26,321	26,321,000	94.00%
平成6年度	'94PMF	3,000	6.4.11～6.8.31	10,000	9,916	29,748,000	99.16%
	'94花フェスタ	1,000	6.6.6～6.8.31	8,000	7,973	7,973,000	99.66%
	ワールドカップ招致	1,000	6.9.27～7.3.31	15,000	12,011	12,011,000	80.07%
	東豊線延長部開業	3,000	6.10.1～7.3.31	10,000	9,923	29,769,000	99.23%
	第46回さっぽろ雪まつり	1,000	7.1.19～7.3.31	10,500	10,289	10,289,000	97.99%
	合計			53,500	50,112	89,790,000	93.67%
平成7年度	'95PMF	3,000	7.4.25～7.8.31	20,500	16,141	48,423,000	78.74%
	'95花フェスタ	1,000	7.6.9～7.8.31	15,000	14,906	14,906,000	99.37%
	第47回さっぽろ雪まつり	1,000	8.1.25～8.2.29	10,000	9,987	9,987,000	99.87%
	合計			45,500	41,034	73,316,000	90.18%
平成8年度	コンサドーレ札幌	1,000	8.6.1～8.9.30	10,000	9,965	9,965,000	99.65%
	路面電車の日	1,000	8.6.3～8.7.31	5,000	4,813	4,813,000	96.26%
	第5回YOSAKOIソーラン	1,000	8.6.3～8.6.30	2,000	2,000	2,000,000	100.00%
	'96花フェスタ	1,000	8.6.10～8.10.31	15,000	14,983	14,983,000	99.89%
	'96PMF	1,000	8.7.1～8.10.31	15,000	14,974	14,974,000	99.83%
	カメラ2	1,000	8.7.3～8.10.31	20,000	19,814	19,814,000	99.07%
	ゆうあいピック	1,000	8.8.1～8.10.31	15,000	14,996	14,996,000	99.97%
	おおばひろし	5,000	8.8.1～8.11.30	3,000	2,999	14,995,000	99.97%
	三岸好太郎	5,000	8.10.1～8.11.30	3,000	3,000	15,000,000	100.00%
	ホワイトイルミネーション	1,000	8.11.18～9.1.31	10,000	9,999	9,999,000	99.99%
	地下鉄開業25周年記念	1,000	8.12.10～9.2.28	10,000	9,890	9,890,000	98.90%
	第48回さっぽろ雪まつり	1,000	9.1.27～9.3.31	15,000	14,945	14,945,000	99.63%
	第48回さっぽろ雪まつり PART	1,000	9.2.5～9.3.31	8,000	7,995	7,995,000	99.94%
合計			131,000	130,373	154,369,000	99.52%	
平成9年度	コンサドーレ札幌前期	1,000	9.5.14～9.10.31	15,000	15,000	15,000,000	100.00%
	第6回YOSAKOIソーラン	1,000	9.6.2～9.9.10	3,000	3,000	3,000,000	100.00%
	路面電車の日	1,000	9.6.9～9.10.31	15,000	15,000	15,000,000	100.00%
	「つどむ」オープン	1,000	9.6.12～9.9.30	15,000	14,996	14,996,000	99.97%
	国際見本市	1,000	9.6.20～9.7.31	2,000	2,000	2,000,000	100.00%
	'97花フェスタ	1,000	9.6.23～10.1.31	20,000	19,996	19,996,000	99.98%
	'97PMF	1,000	9.7.1～9.12.31	20,000	19,997	19,997,000	99.99%
	ゆうあいピック	1,000	9.7.15～9.8.31	3,000	3,000	3,000,000	100.00%

年	カード名称	単価	販売期間	作成枚数	販売枚数	販売金額	販売率
平成9年度	コンサドーレ札幌後期	1,000	9. 8.11 ~ 9.10.31	10,000	9,999	9,999,000	99.99%
	セサミストリート(3枚組)(タイアップカード)	1,000	9. 9. 9 ~ 9. 9.15	30,000	30,000	30,000,000	100.00%
	おおばひろし	5,000	9.11.10 ~ 10. 1.31	5,000	5,000	25,000,000	100.00%
	ホワイトイルミネーション	1,000	9.11.20 ~ 10. 1.31	10,000	10,000	10,000,000	100.00%
	コンサドーレ優勝(2枚組)	1,000	9.11.25 ~ 10. 1.31	20,000	20,000	20,000,000	100.00%
	コンサドーレ札幌J昇格	1,000	9.11.25 ~ 10. 1.31	10,000	10,000	10,000,000	100.00%
	市電70周年記念	3,000	9.12. 1 ~ 10. 1.31	5,000	4,999	14,997,000	99.98%
	干支記念	1,000	9.12.13 ~ 10. 1.31	4,000	4,000	4,000,000	100.00%
	初詣記念	1,000	10. 1. 1 ~ 10. 1.31	2,000	2,000	2,000,000	100.00%
	第49回さっぽろ雪まつり	1,000	10. 2. 2 ~ 10. 3.31	15,000	14,999	14,999,000	99.99%
	第49回さっぽろ雪まつり PART	1,000	10. 2. 5 ~ 10. 3.31	5,000	5,000	5,000,000	100.00%
	合 計				209,000	208,986	238,984,000
平成10年度	路面電車の日	1,000	10. 6. 1 ~ 10. 9.15	15,000	15,000	15,000,000	100.00%
	第7回YOSAKOIソーラン	1,000	10. 6. 3 ~ 10. 9.15	15,000	15,000	15,000,000	100.00%
	桃太郎電鉄Jr(タイアップカード)	1,000	10. 9.14 ~ 10. 9.30	10,000	10,000	10,000,000	100.00%
	6デイズ7ナイツ(タイアップカード)	3,000	10.12.11 ~ 10.12.31	5,000	5,000	15,000,000	100.00%
	干支記念(2枚組)	1,000	10.12.18 ~ 10.12.31	20,000	20,000	20,000,000	100.00%
	初詣記念	1,000	10.12.31 ~ 11. 1.31	2,000	2,000	2,000,000	100.00%
	第50回さっぽろ雪まつり	1,000	11. 1.28 ~ 11. 2.28	15,000	15,000	15,000,000	100.00%
	第50回さっぽろ雪まつり PART	1,000	10. 2. 5 ~ 11. 2.28	5,000	5,000	5,000,000	100.00%
	地下鉄東西線延長記念	1,000	11. 2.22 ~ 11. 2.28	10,000	10,000	10,000,000	100.00%
合 計				97,000	97,000	107,000,000	100.00%
平成11年度	路面電車の日	1,000	11. 6. 1 ~ 11. 7.16	15,000	15,000	15,000,000	100.00%
	YOSAKOIソーランパス(土曜券)6/12	1,200	11. 6. 7 ~ 11. 6.12	1,200(割当)	535	642,000	44.58%
	YOSAKOIソーランパス(日曜券)6/13	1,200	11. 6. 7 ~ 11. 6.13	1,200(割当)	237	284,400	19.75%
	さよなら2000形	1,000	11. 6.24 ~ 11. 9.14	10,000	9,987	9,987,000	99.87%
	ピングー(3枚組)(タイアップカード)	1,000	11. 6.12 ~ 11. 8.26	30,000	30,000	30,000,000	100.00%
	コンサドーレ札幌	1,000	11. 8.29 ~ 11.11.14	7,000	7,000	7,000,000	100.00%
	コンサドーレ札幌(第2弾)(2枚組)	1,000	11. 9.15 ~ 11.11.14	5,000	5,000	5,000,000	100.00%
	コンサドーレ札幌(第3弾)(2枚組)	1,000	11. 9.26 ~ 11.11.14	10,000	10,000	10,000,000	100.00%
	東豊線開業11周年記念	1,000	11.11.11 ~ 11.11.11	3,000	3,000	3,000,000	100.00%
	映画「GTO」(3枚組)(タイアップカード)	1,000	11.12.13 ~ 12. 2.10	30,000	30,000	30,000,000	100.00%
	干支記念(2枚組)	1,000	11.12.17 ~ 12. 2. 2	30,000	30,000	30,000,000	100.00%
	初詣記念	1,000	11.12.31 ~ 12. 1. 1	3,000	3,000	3,000,000	100.00%
	西暦2000年記念(2枚組)	1,000	12. 1. 4 ~ 12. 5. 8	20,000	20,000	20,000,000	100.00%
	第51回さっぽろ雪まつり(イラスト編)	1,000	12. 1.28 ~ 12. 2.26	15,000	15,000	15,000,000	100.00%
	第51回さっぽろ雪まつり(雪像編)	1,000	12. 2. 8 ~ 12. 3.31	10,000	9,738	9,738,000	97.38%
合 計				190,400	188,497	188,651,400	99.00%
平成12年度	YOSAKOIソーランパス(土曜券)6/10	1,000	12. 5.10 ~ 12. 6.11	1,000(割当)	622	622,000	62.20%
	YOSAKOIソーランパス(日曜券)6/11	1,000	12. 5.10 ~ 12. 6.11	1,000(割当)	699	699,000	69.90%
	路面電車の日	1,000	12. 6. 4 ~ 12. 6.25	15,000	15,000	15,000,000	100.00%

年	カード名称	単価	販売期間	作成枚数	販売枚数	販売金額	販売率
平成12年度	コンサドーレ札幌 エメルソン	1,000	12. 7. 2~12.10. 1	5,000	5,000	5,000,000	100.00%
	コンサドーレ札幌 播戸 1	1,000	12. 7. 2~13. 2. 2	5,000	5,000	5,000,000	100.00%
	コンサドーレ札幌 山 瀬	1,000	12. 7. 2~13. 3.30	5,000	5,000	5,000,000	100.00%
	P M F (窓口発売用広告デザインカード)	1,000	12. 7. 3~12. 7.21	5,000	5,000	5,000,000	100.00%
	コンサドーレ札幌 伊 藤	1,000	12. 7.29~12.12. 8	10,000	10,000	10,000,000	100.00%
	コンサドーレ札幌 野々村	1,000	12. 7.29~12.11.13	10,000	10,000	10,000,000	100.00%
	コンサドーレ札幌 深 川	1,000	12. 7.29~13. 3.30	10,000	10,000	10,000,000	100.00%
	コンサドーレ札幌 池 内	1,000	12. 9. 3~13. 3.30	10,000	10,000	10,000,000	100.00%
	コンサドーレ札幌 大 森	1,000	12. 9. 3~13. 3.30	10,000	10,000	10,000,000	100.00%
	コンサドーレ札幌 黄川田	1,000	12. 9. 3~13. 3.30	10,000	10,000	10,000,000	100.00%
	コンサドーレ札幌 播戸 2	1,000	12. 9. 3~12.11. 9	10,000	10,000	10,000,000	100.00%
	ちえりあ (窓口発売用広告デザインカード)	1,000	12. 8.25~12.11.30	10,000	10,000	10,000,000	100.00%
	市営バス70周年記念	1,000	12.10.24~13. 1.22	7,000	7,000	7,000,000	100.00%
	J C I 世界会議札幌大会Aカード	500	12.11. 6~12.11.12	1,000	1,000	500,000	100.00%
	映画「ゴジラ×メカギラス」(タイアップカード)	1,000	12.12.11~13. 2.19	10,000	10,000	10,000,000	100.00%
	干支記念 (2枚組)	1,000	12.12.15~13. 3.31	30,000	30,000	30,000,000	100.00%
	初詣記念	1,000	12.12.31~13. 1. 1	3,000	3,000	3,000,000	100.00%
	第52回さっぽろ雪まつり (イラスト編)	1,000	13. 1.26~13. 2.23	15,000	15,000	15,000,000	100.00%
第52回さっぽろ雪まつり (雪像編)	1,000	13. 2. 6~13. 2.22	5,000	5,000	5,000,000	100.00%	
合 計				188,000	187,321	186,821,000	99.64%
平成13年度	YOSAKOIソーランパス (土曜券) 6/9	1,000	13. 5. 9~13. 6.11	950(割当)	916	916,000	96.42%
	YOSAKOIソーランパス (日曜券) 6/10	1,000	13. 5. 9~13. 6.11	950(割当)	750	750,000	78.95%
	路面電車の日	1,000	13. 6. 1~13. 8.24	15,000	15,000	15,000,000	100.00%
	GLAY EXPO 2001 (タイアップカード)	3,000	13. 7.31~13. 8. 4	10,000	10,000	30,000,000	100.00%
	地下鉄30周年記念	1,000	13.12. 1~14. 1.31	5,000	5,000	5,000,000	100.00%
	映画「スパイクズ」(タイアップカード)	1,000	13.12.15~14. 1. 7	3,000	3,000	3,000,000	100.00%
	干支記念 (2枚組)	1,000	13.12.17~13.12.27	10,000	10,000	10,000,000	100.00%
	初詣記念	1,000	13.12.31~14. 1. 1	10,000	10,000	10,000,000	100.00%
	第53回さっぽろ雪まつり (イラスト編)	1,000	14. 1.25~14. 2. 2	10,000	10,000	10,000,000	100.00%
	Aカード (PIARC開催用)	500	14. 1.28~14. 1.31	4,000	4,000	2,000,000	100.00%
	第53回さっぽろ雪まつり (雪像編)	1,000	14. 2. 6~14. 2. 7	10,000	10,000	10,000,000	100.00%
	プロ野球「西武VSロッテ」(タイアップカード)	1,000	14. 2.25~14. 3.26	5,000	5,000	5,000,000	100.00%
	ディックブルーナ100展 (タイアップカード)	1,000	14. 3. 5~14. 3.11	5,000	5,000	5,000,000	100.00%
	映画「ワンピース」(タイアップカード)	1,000	14. 3.15~14. 3.21	4,000	4,000	4,000,000	100.00%
	合 計				92,900	92,666	110,666,000
平成14年度	映画「名探偵コナン」(タイアップカード)	1,000	14. 5. 1~14. 5.15	5,000	5,000	5,000,000	100.00%
	YOSAKOIソーランパス (土曜券) 6/22	1,000	14. 5.22~14. 6.22	1,465(割当)	1,025	1,025,000	69.97%
	YOSAKOIソーランパス (日曜券) 6/23	1,000	14. 5.22~14. 6.23	1,465(割当)	571	571,000	38.98%
	路面電車の日	1,000	14. 6. 5~14. 6.20	10,000	10,000	10,000,000	100.00%
	「西武ライオンズVS大阪近鉄」(タイアップカード)	1,000	14. 6.14~14. 7.10	5,000	5,000	5,000,000	100.00%
	市電フェスティバル9.29開催記念	1,000	14. 9.17~14.10. 7	10,000	10,000	10,000,000	100.00%

年	カード名称	単価	販売期間	作成枚数	販売枚数	販売金額	販売率
平成14年度	干支記念(2枚組)	1,000	14.12.1~15.2.4	20,000	20,000	20,000,000	100.00%
	映画「犬夜叉」(タイアップカード)	1,000	14.12.16~14.12.21	5,000	5,000	5,000,000	100.00%
	初詣記念	1,000	14.12.31~15.1.1	2,000	2,000	2,000,000	100.00%
	第54回さっぽろ雪まつり(イラスト編)	1,000	15.1.27~15.2.3	10,000	10,000	10,000,000	100.00%
	第54回さっぽろ雪まつり(雪像編)	1,000	15.2.6~15.2.20	3,000	3,000	3,000,000	100.00%
	「西武ライオンズ」(タイアップカード)	1,000	15.3.14~15.5.16	5,000	5,000	5,000,000	100.00%
	「日本ハムファイターズ」(タイアップカード)	1,000	15.3.14~15.5.6	5,000	5,000	5,000,000	100.00%
	合計			82,930	81,596	81,596,000	98.39%
平成15年度	映画「ムーンチャイルド」(タイアップカード)	1,000	15.4.14~15.4.24	5,000	5,000	5,000,000	100.00%
	YOSAKOIソーランパス(土曜券)6/7	1,000	15.5.7~15.6.7	1,460(割当)	288	288,000	19.73%
	YOSAKOIソーランパス(日曜券)6/8	1,000	15.5.7~15.6.8	960(割当)	316	316,000	32.92%
	路面電車の日	1,000	15.6.5~15.6.20	10,000	10,000	10,000,000	100.00%
	「ポケモンフェスタ2003」(タイアップカード)	1,000	15.7.19~15.8.21	10,000	10,000	10,000,000	100.00%
	映画「river」(タイアップカード)	1,000	15.9.1~15.9.9	5,000	5,000	5,000,000	100.00%
	絵画コンクール(高学年)	1,000	15.11.1~16.3.17	5,000	5,000	5,000,000	100.00%
	絵画コンクール(低学年)	1,000	15.11.1~16.3.17	5,000	5,000	5,000,000	100.00%
	干支記念(2枚組)	1,000	15.12.15~16.1.7	14,000	14,000	14,000,000	100.00%
	映画「犬夜叉」(タイアップカード)	1,000	15.12.17~15.12.24	5,000	5,000	5,000,000	100.00%
	初詣記念	1,000	15.12.31~16.1.1	2,000	2,000	2,000,000	100.00%
	第55回さっぽろ雪まつり(イラスト編)	1,000	16.1.30~16.2.13	11,000	11,000	11,000,000	100.00%
	第56回さっぽろ雪まつり(雪像編)	1,000	16.2.6~16.2.16	3,000	3,000	3,000,000	100.00%
	さようならバス	1,000	16.3.5~16.3.11	10,000	10,000	10,000,000	100.00%
合計			87,420	85,604	85,604,000	97.92%	
平成16年度	YOSAKOIソーランパス(土曜券)6/12	1,000	16.5.12~16.6.12	970(割当)	234	234,000	24.12%
	YOSAKOIソーランパス(日曜券)6/13	1,000	16.5.12~16.6.13	970(割当)	293	293,000	30.21%
	路面電車の日	1,000	16.6.4~16.6.29	10,000	10,000	10,000,000	100.00%
	映画「スパイダーマン2」(タイアップカード)	1,000	16.7.6~16.7.30	5,000	5,000	5,000,000	100.00%
	映画「スチームボーイ」(タイアップカード)	1,000	16.7.12~16.7.30	3,000	3,000	3,000,000	100.00%
	「ポケモンフェスタ2004」(タイアップカード)	1,000	16.7.16~16.9.11	10,000	10,000	10,000,000	100.00%
	映画「金色のガッシュベル」(タイアップカード)	1,000	16.8.4~16.9.4	5,000	5,000	5,000,000	100.00%
	映画「エルヴィス・オンステージ」(タイアップカード)	1,000	16.8.9~16.9.4	3,000	3,000	3,000,000	100.00%
	映画「銀のエンゼル」(タイアップカード)	1,000	16.10.29~16.11.15	5,000	5,000	5,000,000	100.00%
	干支記念(2枚組)	1,000	16.12.15~17.1.18	14,000	14,000	14,000,000	100.00%
	キティーEX(タイアップカード)	1,000	16.12.20~17.1.28	5,000	5,000	5,000,000	100.00%
	キティー30周年(タイアップカード)	1,000	16.12.20~17.1.26	10,000	10,000	10,000,000	100.00%
	映画「犬夜叉&とっとこハム太郎」(タイアップカード)	1,000	16.12.24~17.1.18	3,000	3,000	3,000,000	100.00%
	初詣記念	1,000	16.12.31~17.1.1	2,000	2,000	2,000,000	100.00%
	第56回さっぽろ雪まつり(イラスト編)	1,000	17.2.1~17.2.16	11,000	11,000	11,000,000	100.00%
	第56回さっぽろ雪まつり(雪像編)	1,000	17.2.8~17.2.16	3,000	3,000	3,000,000	100.00%
	映画「シャーク・テイル」(タイアップカード)	1,000	17.2.21~17.3.25	3,000	3,000	3,000,000	100.00%
	映画「ワンピース」(タイアップカード)	1,000	17.3.4~17.3.11	5,000	5,000	5,000,000	100.00%
合計			98,940	97,527	97,527,000	98.57%	

年	カード名称	単価	販売期間	作成枚数	販売枚数	販売金額	販売率
平成17年度	映画「名探偵コナン」(タイアップカード)	1,000	17. 4. 6 ~ 17. 4. 8	3,000	3,000	3,000,000	100.00%
	第53回全国ろうあ者大会記念Aカード	500	17. 4.18 ~ 17. 4.18	2,000	2,000	1,000,000	100.00%
	YOSAKOIソーランパス(土曜日券)6/11	1,000	17. 5.11 ~ 17. 6.11	670(割当)	135	135,000	20.15%
	YOSAKOIソーランパス(日曜日券)6/12	1,000	17. 5.11 ~ 17. 6.12	670(割当)	120	120,000	17.91%
	路面電車の日	1,000	17. 6.10 ~ 17. 7.29	10,000	10,000	10,000,000	100.00%
	映画「鋼の錬金術師」(タイアップカード)	1,000	17. 7.11 ~ 17. 7.29	5,000	5,000	5,000,000	100.00%
	映画「ナルト」(タイアップカード)	1,000	17. 8. 5 ~ 17. 8.11	3,000	3,000	3,000,000	100.00%
	映画「金色のガッシュベル」(タイアップカード)	1,000	17. 8. 8 ~ 17. 8.31	5,000	5,000	5,000,000	100.00%
	映画「仮面ライダー響鬼」(タイアップカード)	1,000	17. 9. 9 ~ 17. 9.15	3,000	3,000	3,000,000	100.00%
	映画「魔法戦隊マジレンジャー」(タイアップカード)	1,000	17. 9.12 ~ 17. 9.15	3,000	3,000	3,000,000	100.00%
	「スター・ウォーズ展」(タイアップカード)ダースベイダー柄	1,000	17.10. 7 ~ 17.10.14	5,000	5,000	5,000,000	100.00%
	「スター・ウォーズ展」(タイアップカード)R2D2&C3PO柄	1,000	17.10. 7 ~ 17.10.14	5,000	5,000	5,000,000	100.00%
	第25回さっぽろホワイトイルミネーション	1,000	17.11.18 ~ 17.12. 9	5,000	5,000	5,000,000	100.00%
	「きかんしゃトーマススペシャルショップ」(タイアップカード)	1,000	17.12.13 ~ 17.12.16	3,000	3,000	3,000,000	100.00%
	干支記念(2枚組)	1,000	17.12.15 ~ 17.12.31	10,000	10,000	10,000,000	100.00%
	「ミッフィー展」(タイアップカード)	1,000	17.12.22 ~ 17.12.28	3,000	3,000	3,000,000	100.00%
	初詣記念	1,000	17.12.31 ~ 18. 1. 1	2,000	2,000	2,000,000	100.00%
	第57回さっぽろ雪まつり(公式ポスター編)	1,000	18. 2. 1 ~ 18. 2.12	10,000	10,000	10,000,000	100.00%
	第57回さっぽろ雪まつり(雪像編)	1,000	18. 2. 7 ~ 18. 2.12	3,000	3,000	3,000,000	100.00%
	映画「ワンピース」(タイアップカード)	1,000	18. 3. 6 ~ 18. 3.17	5,000	5,000	5,000,000	100.00%
合 計				86,340	85,255	84,255,000	98.74%
平成18年度	映画「名探偵コナン」(タイアップカード)	1,000	18. 4.17 ~ 18. 4.18	3,000	3,000	3,000,000	100.00%
	YOSAKOIソーランパス(土曜日券)6/10	1,000	18. 5.10 ~ 18. 6.10	370(割当)	266	266,000	71.89%
	YOSAKOIソーランパス(日曜日券)6/11	1,000	18. 5.10 ~ 18. 6.11	370(割当)	368	368,000	99.46%
	映画「ダ・ヴィンチコード」(タイアップカード)	1,000	18. 5.17 ~ 18. 6. 1	5,000	5,000	5,000,000	100.00%
	東西線開業30周年記念	1,000	18. 6. 1 ~ 18. 6.20	5,000	5,000	5,000,000	100.00%
	路面電車の日	1,000	18. 6. 9 ~ 18. 6.20	10,000	10,000	10,000,000	100.00%
	「ポケモンセンターサッポロ」(タイアップカード)	1,000	18. 7.25 ~ 18. 7.31	5,000	5,000	5,000,000	100.00%
	映画「ナルト」(タイアップカード)	1,000	18. 8. 2 ~ 18. 8.17	3,000	3,000	3,000,000	100.00%
	映画「仮面ライダーカブト」(タイアップカード)	1,000	18. 8. 7 ~ 18. 9. 5	5,000	5,000	5,000,000	100.00%
	映画「ウルトラマンメビウス&ウルトラ兄弟」(タイアップカード)	1,000	18. 9. 8 ~ 18. 9.22	3,000	3,000	3,000,000	100.00%
	映画「涙そうそう」(タイアップカード)	1,000	18. 9.28 ~ 18.10. 2	3,000	3,000	3,000,000	100.00%
	映画「地下鉄に乗って」(タイアップカード)	1,000	18.10.17 ~ 18.10.25	3,000	3,000	3,000,000	100.00%
	第5回ミュンヘンクリスマス市 in Sapporo	1,000	18.11.20 ~ 18.11.24	3,000	3,000	3,000,000	100.00%
	映画「ブリーチ」(タイアップカード)	1,000	18.12.15 ~ 18.12.18	3,000	3,000	3,000,000	100.00%
	干支記念(2枚組)	1,000	18.12.15 ~ 18.12.18	7,000	7,000	7,000,000	100.00%
	映画「夏物語」(タイアップカード)	1,000	19. 1.19 ~ 19. 1.19	3,000	3,000	3,000,000	100.00%
	第58回さっぽろ雪まつり(イラスト編)	1,000	19. 2. 1 ~ 19. 2.19	10,000	10,000	10,000,000	100.00%
	第58回さっぽろ雪まつり(雪像編)	1,000	19. 2. 6 ~ 19. 2.10	3,000	3,000	3,000,000	100.00%
	映画「ワンピース」(タイアップカード)	1,000	19. 3. 5 ~ 19. 3. 6	3,000	3,000	3,000,000	100.00%
	合 計				77,740	77,634	77,634,000

年	カード名称	単価	販売期間	作成枚数	販売枚数	販売金額	販売率
平成19年度	映画「名探偵コナン」(タイアップカード)	1,000	19. 4.20～19. 4.21	3,000	3,000	3,000,000	100.00%
	映画「パベル」(タイアップカード)	1,000	19. 4.25～19. 5. 1	3,000	3,000	3,000,000	100.00%
	映画「スパイダーマン3」(タイアップカード)	1,000	19. 5. 7～19. 5. 8	3,000	3,000	3,000,000	100.00%
	YOSAKOIソーランパス(土曜日券)6/9	1,000	19. 5. 9～19. 6. 9	370(割当)	300	300,000	81.08%
	YOSAKOIソーランパス(日曜日券)6/10	1,000	19. 5. 9～19. 6.10	370(割当)	284	284,000	76.76%
	路面電車の日	1,000	19. 6. 8～19. 6.22	10,000	10,000	10,000,000	100.00%
	映画「仮面ライダー電王」(タイアップカード)	1,000	19. 8. 6～19. 8. 9	3,000	3,000	3,000,000	100.00%
	コンサドーレ札幌(藤田選手)	1,000	19.11.18～19.11.18	1,500	1,500	1,500,000	100.00%
	市営交通80周年記念	1,000	19.11.30～19.12. 7	5,000	5,000	5,000,000	100.00%
	コンサドーレ札幌(高木選手)	1,000	19.12. 1～19.12. 1	1,500	1,500	1,500,000	100.00%
	映画「スマイル」(タイアップカード)	1,000	19.12.14～19.12.24	3,000	3,000	3,000,000	100.00%
	干支記念(2枚組1セット)	1,000	19.12.20～19.12.21	8,000	8,000	8,000,000	100.00%
	映画「ブリーチ」(タイアップカード)	1,000	19.12.21～19.12.26	3,000	3,000	3,000,000	100.00%
	コンサドーレ札幌(J2優勝)	1,000	19.12.26～19.12.26	5,000	5,000	5,000,000	100.00%
	コンサドーレ札幌(J2優勝)追加発売	1,000	20. 1.19～20. 1.19	5,000	5,000	5,000,000	100.00%
	円山動物園の新しい仲間たち(レッサーパンダのココちゃん)	1,000	20. 1.31～20. 2. 5	3,000	3,000	3,000,000	100.00%
	第59回さっぽろ雪まつり公式ポスター	1,000	20. 2. 1～20. 2.14	10,000	10,000	10,000,000	100.00%
	第59回さっぽろ雪まつり雪像	1,000	20. 2. 6～20. 2.13	3,000	3,000	3,000,000	100.00%
	映画「ライラの冒険」(タイアップカード)	1,000	20. 2.27～20. 3. 5	3,000	3,000	3,000,000	100.00%
	円山動物園の新しい仲間たち(ライオンの赤ちゃん)	1,000	20. 2.29～20. 2.29	3,000	3,000	3,000,000	100.00%
	映画「ワンピース」(タイアップカード)	1,000	20. 3. 3～20. 3. 5	3,000	3,000	3,000,000	100.00%
	映画「ガチボーイ」(タイアップカード)	1,000	20. 3. 6～20. 3.12	3,000	3,000	3,000,000	100.00%
	東京ディズニーリゾート25周年記念	1,000	20. 3.19～20. 4.18	20,000	20,000	20,000,000	100.00%
合 計				102,740	102,584	102,584,000	99.85%
平成20年度	映画「名探偵コナン」(タイアップカード)	1,000	20. 4.19～20. 4.21	3,000	3,000	3,000,000	100.00%
	ウィ200ユーバスポート(円山動物園年間パス等とのセット)	1,000	20. 4.25～20.11. 3	3,000	3,000	3,000,000	100.00%
	韓流シネマ・フェスティバル	1,000	20. 5.12～20. 6. 5	3,000	3,000	3,000,000	100.00%
	YOSAKOIソーランパス(土曜日券)6/7	1,000	20. 5. 7～20. 6. 7	370(割当)	229	229,000	61.89%
	YOSAKOIソーランパス(日曜日券)6/8	1,000	20. 5. 8～20. 6. 8	370(割当)	247	247,000	66.76%
	さっぽろスイーツ2008	1,000	20. 6. 2～20. 7. 2	5,000	5,000	5,000,000	100.00%
	路面電車の日	1,000	20. 6. 4～20. 7.22	5,000	5,000	5,000,000	100.00%
	コンサドーレ札幌(西選手)	1,000	20. 6.16～20. 7.14	5,000	5,000	5,000,000	100.00%
	北海道洞爺湖サミット	1,000	20. 6.25～20. 6.26	5,000	5,000	5,000,000	100.00%
	映画「ナルト」(タイアップカード)	1,000	20. 8. 2～20. 8. 7	3,000	3,000	3,000,000	100.00%
	映画「仮面ライダーキバ」(タイアップカード)	1,000	20. 8.11～20. 8.18	3,000	3,000	3,000,000	100.00%
	さよなら6000形	1,000	20. 8.18～20. 8.26	5,000	5,000	5,000,000	100.00%
	北海道日本ハムファイターズ	1,000	20. 8.28～20. 8.28	10,000	10,000	10,000,000	100.00%
	時計台創建130周年	1,000	20.10.16～20.10.18	3,000	3,000	3,000,000	100.00%
	青少年科学館	1,000	20.11. 7～20.11.19	2,000	2,000	2,000,000	100.00%
	レラカムイ北海道	1,000	20.11.25～20.11.26	3,000	3,000	3,000,000	100.00%
	映画「ブリーチ」(タイアップカード)	1,000	20.12.11～20.12.16	3,000	3,000	3,000,000	100.00%
クリスマス	1,000	20.12.12～20.12.12	3,000	3,000	3,000,000	100.00%	

年	カード名称	単価	販売期間	作成枚数	販売枚数	販売金額	販売率
平成20年度	映画「ゲゲゲの鬼太郎」(タイアップカード)	1,000	20.12.18～20.12.19	3,000	3,000	3,000,000	100.00%
	干支記念	1,000	20.12.19～20.12.19	5,000	5,000	5,000,000	100.00%
	第60回さっぽろ雪まつり公式ポスター	1,000	21.1.30～21.2.10	10,000	10,000	10,000,000	100.00%
	第60回さっぽろ雪まつり雪像	1,000	21.2.6～21.2.9	3,000	3,000	3,000,000	100.00%
	合 計			85,740	85,476	85,476,000	99.69%
平成21年度	映画「名探偵コナン」(タイアップカード)	1,000	21.4.16～21.4.17	3,000	3,000	3,000,000	100.00%
	札幌・ポートランド姉妹都市提携50周年	1,000	21.4.17～21.4.22	3,000	3,000	3,000,000	100.00%
	ウイ200ユーバサポート(円山動物園年間バス等とのセット)	1,000	21.4.24～21.5.1	3,000	3,000	3,000,000	100.00%
	北海道日本ハムファイターズ	1,000	21.5.21～21.6.20	10,000	9,501	9,501,000	95.01%
	コンサドーレ札幌	1,000	21.6.19～21.6.19	3,000	3,000	3,000,000	100.00%
	映画「ナルト」(タイアップカード)	1,000	21.7.31～21.8.6	3,000	3,000	3,000,000	100.00%
	映画「仮面ライダーディケイド」(タイアップカード)	1,000	21.8.10～21.8.18	3,000	3,000	3,000,000	100.00%
	北海道日本ハムファイターズ(選手集合デザイン)	1,000	21.9.6～21.9.18	10,000	10,000	10,000,000	100.00%
	北海道日本ハムファイターズ(稲葉選手・ダルビッシュ選手デザイン)	1,000	21.9.6～21.9.19	10,000	10,000	10,000,000	100.00%
	レラカムイ北海道	1,000	21.9.18～21.9.25	3,000	3,000	3,000,000	100.00%
	リラクマ	1,000	21.10.16～21.10.16	5,000	5,000	5,000,000	100.00%
	クリスマス	1,000	21.12.10～21.12.10	3,000	3,000	3,000,000	100.00%
	映画「ワンピース」(タイアップカード)	1,000	21.12.14～21.12.14	3,000	3,000	3,000,000	100.00%
	干支記念	1,000	21.12.17～21.12.17	5,000	5,000	5,000,000	100.00%
	第61回さっぽろ雪まつり公式ポスター	1,000	22.1.29～22.1.30	7,000	7,000	7,000,000	100.00%
雪ミク	1,000	22.2.7～22.2.8	2,000	2,000	2,000,000	100.00%	
合 計			76,000	75,501	75,501,000	99.34%	
平成22年度	映画「名探偵コナン」(タイアップカード)	1,000	22.4.15～22.4.16	3,000	3,000	3,000,000	100.00%
	ウイ200ユーバサポート第1弾(円山動物園年間バス等とのセット)	1,000	22.4.23～22.6.16	3,000	3,000	3,000,000	100.00%
	コンサドーレ札幌(2枚組)	1,000	22.6.18～22.6.19	6,000	6,000	6,000,000	100.00%
	映画「ナルト」(タイアップカード)	1,000	22.7.29～22.8.5	3,000	3,000	3,000,000	100.00%
	映画「仮面ライダーダブル」(タイアップカード)	1,000	22.8.9～22.8.13	3,000	3,000	3,000,000	100.00%
	北海道日本ハムファイターズ	1,000	22.9.5～22.9.14	10,000	10,000	10,000,000	100.00%
	札幌市・大田広域市姉妹都市提携	1,000	22.10.22～22.10.30	3,000	3,000	3,000,000	100.00%
	キャラクターカード(のってコグマ×BB)	1,000	22.11.3～22.11.19	3,000	3,000	3,000,000	100.00%
	キャラクターカード(のってカエル×ドーレ君)	1,000	22.11.3～22.11.18	3,000	3,000	3,000,000	100.00%
	ウイ200ユーバサポート第2弾(円山動物園年間バス等とのセット)	1,000	22.12.1～23.3.31	3,000	2,866	2,866,000	95.53%
	映画「ブリーチ」(タイアップカード)	1,000	22.12.2～22.12.13	3,000	3,000	3,000,000	100.00%
	レラカムイ北海道	1,000	22.12.13～22.12.22	3,000	3,000	3,000,000	100.00%
	映画「チェブラーシカ」(タイアップカード)	1,000	22.12.16～22.12.20	4,000	4,000	4,000,000	100.00%
	干支記念	1,000	22.12.27～22.12.29	5,000	5,000	5,000,000	100.00%
	第61回さっぽろ雪まつり公式ポスター	1,000	23.2.7～23.2.9	7,000	7,000	7,000,000	100.00%
雪ミク	1,000	23.2.11～23.2.13	4,000	4,000	4,000,000	100.00%	
映画「ワンピース&トリコ」(タイアップカード)	1,000	23.3.22～23.3.25	3,000	3,000	3,000,000	100.00%	
合 計			69,000	68,866	68,866,000	99.81%	

注) 販売期間は、精算期間に準ずる(Aカードについては使用期間に準ずる)。

注) 販売枚数は、販売実績による。

6 広告取扱実績

(単位 円、%)

事業別 媒体名		軌道事業	南北線	東西線	東豊線	高速電車計	滅失保証金	合計	
								合計	構成比
車 内	額面	2,412,637	110,581,380	95,509,470	31,481,100	237,571,950		239,984,587	15.88%
	中吊	1,810,200	146,975,850	122,495,625	49,065,450	318,536,925		320,347,125	21.19%
	運転台	2,003,659	0	0	0	0		2,003,659	0.13%
	ポスター	126,000	20,934,459	22,036,644	6,945,372	49,916,475		50,042,475	3.31%
	ステッカー	1,588,860	32,418,687	41,969,424	17,213,532	91,601,643		93,190,503	6.17%
	その他	1,398,600	28,962,675	24,724,875	10,005,450	63,693,000		65,091,600	4.31%
	小計	9,339,956	339,873,051	306,736,038	114,710,904	761,319,993		770,659,949	50.98%
車 外	外側板 (ペイント含む)	29,295,000	0	0	0	0		29,295,000	1.94%
	その他	1,498,004	0	0	0	0		1,498,004	0.10%
	小計	30,793,004	0	0	0	0		30,793,004	2.04%
施 設	ショーウィンド 及び施設	0	333,789,694	237,451,886	93,011,410	664,252,990		664,252,990	43.94%
	その他	0	5,770,800	4,528,650	4,948,650	15,248,100		15,248,100	1.01%
	小計	0	339,560,494	241,980,536	97,960,060	679,501,090		679,501,090	44.95%
事業別計		40,132,960	679,433,545	548,716,574	212,670,964	1,440,821,083		1,480,954,043	97.97%
広告物滅失保証金							30,626,820	30,626,820	2.03%
合計		40,132,960	679,433,545	548,716,574	212,670,964	1,440,821,083	30,626,820	1,511,580,863	100%

7 用語の解説

(22年度数値)		
(電 車)		
路線数	運行している電車路線の数	1 系統
路線長	路線の起終点間の長さ(単線部分複線部分の軌道延長キロ) 営業キロ数と同じ(西4丁目~すすきの)	8.465 km
運転系統長	営業運行をしている系統の長さ(起終点の停留所中心間の長さ)	8.410 km
車両数	営業運行している車両数(除雪車などの非営業車を除く)	30 両
平均定員	在籍1車両当たりの平均輸送定員(各車両の定員数は座席数と立席面積から算出) { 在籍車両の定員合計 ÷ 在籍車両数 }	95 人
最多運転車両数	ラッシュ時間帯(1時間)に運行した車両数(年度累計)	7,530 台
平均運転車両数	1時間平均の運転車両数(年度累計) { 1日の運転車両数 ÷ 1日の営業時間 }	5,024.26 台
総運転キロ数	運行した総距離(年度累計) (試運転、除雪を含む)	1,046,206 km
営業運転キロ数	営業運行した総距離(年度累計) (試運転、除雪を除く)	1,040,153 km
1車1キロ当たり		
輸送人員	{ 輸送人員 ÷ 営業運転キロ数 }	7.04 人
乗車料収入	{ 乗車料収入 ÷ 営業運転キロ数 }	950.91 円
使用電力量	{ 使用電力量 ÷ 総運転キロ数 }	2.07 KWH
1人平均乗車料収入	大人・小人割引・定期割引などすべての料金を平均した1人当たりの平均支払い額 { 乗車料収入 ÷ 輸送人員 }	134.99 円
1人平均推定乗車キロ	利用者1人当たりの平均乗車距離(ここでは、平成12年度実態調査による数値) { 延人キロ ÷ 輸送人員 }	2.530 km
乗車効率	車両定員に対してどれだけ利用されているかの割合 { 延人キロ ÷ (運転キロ × 平均定員) × 100 }	18.8 %
(22年度数値)		
(地 下 鉄)		
路線数	営業運行を行っている路線の数(南北線・東西線・東豊線)	3 線

(22年度数値)

営業キロ	各路線の起終点駅の駅中心点からの延長距離 南北線 14.3 km 東西線 20.1 km 東豊線 13.6 km	48.0 km
建設キロ	走行軌道の建設延長距離(折返しなどの軌道部分を含む)	50.4 km
最多運転車両数	ラッシュ時間帯1時間の運転列車数×編成車両数(年度累計)	94,864 台
平均運転車両数	1時間平均の運転車両数(年度累計) {1日の運転車両数÷1日の営業時間}	65,443 台
運転車両走行キロ数	営業運行を行うために運転した1車両毎の走行距離の累計 (回送、折返しを含む)(年度累計)	34,543,738.9 km
列車走行キロ数	営業運行を行うために運転した列車(1編成分)の走行距離 の累計(回送、折返しを含む)(年度累計)	5,815,997.3 km
列車平均定員	1列車当たりの平均乗車定員	749 人
延人キロ	総利用者の乗車駅から降車駅までの輸送距離の累計(年度累計) {駅間通過人員×駅間距離の累計}	1,205,678,274.5 人・km
1車1キロ当たり		
輸送人員	{延人キロ÷運転車両走行キロ}	34.9 人
乗車料収入	{乗車料収入÷運転車両走行キロ}	1,060.10 円
使用電力料	{使用電力料÷運転車両走行キロ}	1.80 kWh
1人平均乗車料収入	大人・小人割引・定期割引等、すべての料金を平均した1人当 たりの平均支払い額 {乗車料収入÷輸送人員}	178.86 円
1人平均乗車キロ	1人当たりの移動平均距離 {延人キロ÷輸送人員}	5.9 km
混雑率(ピーク1時間)	8:00～9:00の1時間における駅間通過人員が最も多い駅間 の混雑度合いを示す数値 {通過人員÷通過車両の定員}	
混雑率 100%	定員乗車(座席と吊り革が一杯でドア付近の柱につかまることが でき、ゆったりと乗車できる)	
混雑率 150%	肩が触れ合う程度で、新聞は楽に読める。	
混雑率 180%	身体が触れ合うが、新聞は読める。	
混雑率 200%	身体が触れ合い相当圧迫感があるが、雑誌程度なら何とか読める。	
	南北線 102.0% 東西線 121.6% 東豊線 113.1%	
乗車効率	輸送力に対する利用割合(車両定員に対してどれだけ利用されて いるかの割合){延人キロ÷(運転車両走行キロ×車両平均定員)×100}	
	南北線 27.3% 東西線 24.9% 東豊線 31.4%	
輸送密度	営業路線1km当たりの1日の輸送人員 {延人キロ÷(年間営業日×営業路線キロ)}	
	南北線 75,623.6人 東西線 74,790.9人 東豊線 52,542.1人	

(財務関係)

経常収支	毎年の事業活動に伴う経常的な収入と経常的な支出の差し引き。 単年度の収支(赤字か黒字か)であり、事業の経営状況を判断する指標。
収益的収支	事業年度に特別に発生した収入(特別利益=固定資産の売却益等)と特別な支出(特別損失)の差し引きを経常収支に加えたもの。
収入の内容	
営業収入	乗車料収入、広告料収入など
営業外収入	一般会計・国の補助金、受取利息など
支出の内容	
営業費用	人件費、修繕費、委託料、減価償却費など
営業外費用	企業債利息、一時借入金利息など
利益剰余金・累積欠損金	毎年度の収益的収支で発生した損益の累計額が、プラスの場合、利益剰余金といい、マイナスの場合、累積欠損金という。
資金過不足額	その年度の末日現在の資金状況を示し、マイナスの場合、不良債務が発生していることを表す。

(料金制度関係)

均一制	鉄道などの一定の路線やバスが運行する一定の地域の路線に乗車する場合、その乗車距離にかかわらず同額の運賃を設定するもので、営業キロの短い鉄道路線や停留所間隔が短く旅客の乗降が頻繁な市街地内の路面電車やバスなどで採用されている。 本市の路面電車、他都市のバス
特殊区間制	営業路線を2つ以上の区間に分割し、この区間を単位として定額をもって運賃を設定するもので、都市内やその近郊の運行路線に採用されている。 駅や停留所間の区間の分け方及び区間の運賃の額によっては、弾力的な運用が可能であり、ある程度距離とは独立して設定できるため、その地域の実情にあわせた運賃設定が可能である。
対キロ制	旅客1人1キロ当たりの賃率(1キロ当たり運行に要する費用、中央バスで平成10年4月1日現在27円90銭)を決めておき、この賃率に運行距離を掛けて端数の処理をして運賃を設定する。 駅や停留所が、運賃の区界となり、遠距離になるにつれ運賃額が高くなるため、遠距離の負担軽減を図るため、賃率を換えて遠距離の加算額を安くする遠距離逓減制を採用する例が多い。 民営バス事業者など

対キロ区間制 対キロ制と区間制の混合した制度で、一定の距離を基準とする区間運賃を定め、発駅を起点としてこの区間運賃により、運賃を設定する。
 キロ程が厳格に定められている点で特殊区間制と異なる。距離に応じた区間が定められるので、事業者側の都合により区界を定めるといった利用者に不公平な運賃設定を排除することができることや、対キロ制に比べて運賃計算が簡単であり、乗車券の種類も少なくすむため、出改札業務の簡素化、券売機の機械化が容易で効率的な運営が可能となる制度である。
 大手民鉄、本市を含む地下鉄事業者

ゾーン制 路線の運行地域を2つ以上の区域に分け一つの区域内の移動には同額の運賃を設定し、二つ以上またいで移動する場合、加算料金とする制度。
 移動する交通手段に関係なく移動した長さで料金が決まるシステム。
 乗り物ごとに初乗りを支払う必要がなく料金が割安に設定できる反面、各事業ごとの収入が確保されないため、何らかの財源補てんが必要となる。
 諸外国に例が多いが、事業運営に運営地域の州、市の補助金が交付されている。

(参考 15年度数値)

(バ ス)

路線数	営業している方面別の運行経路数	18 路線
系統数	同一路線でも起点・経由・終点が異なる運行を系統としてとらえた数	46 系統
営業路線長	運行免許を交付されている路線距離(免許キロ)のうち営業を行っている総距離(休止している路線距離を除く)	126.963 km
運転系統総長	営業運行を行っている各系統の合計	366.8 km
車両数	営業運行に使用している保有車両数	168 両
延実働車両数	実際に営業運行を行った車両数の累計	47,422 両
平均定員	1車両当たりの平均輸送定員(在籍車両の定員合計÷在籍車両数) { 1車両定員 = 座席数 + 立席面積から算定された数 }	80.3 人
1日当たり最多便数	平日のラッシュ時間帯(1時間)に運行した平均運行便数	175 便
1日当たり便数	平日の1日当たりの平均運行便数	1,761 便
運転キロ	実際に利用者に乗せて営業運行した距離(営業キロ)と回送で運行した距離(回送キロ)の累計	5,062,554 km

(参考 15年度数値)

1日当たり車両走行キロ	上記運転キロを1日当たりに換算した距離	13,832 km
平均推定乗車キロ	利用者1人当たりの平均乗車距離(各系統推定乗車キロの平均)	3.9 km
乗車効率	輸送力に対する利用割合 (平均推定乗車キロ×輸送人員)÷(営業キロ×平均定員)×100 車両定員に対してどれだけ利用されているかの割合 年平均して見たときに、1両当たり定員を100人として約13人程度 が利用したこととなる。	13.1 %
1人平均乗車料収入	全ての券種における1人1乗車当たりの平均収入額	150.54 円

8 組織及び職員数

(1) 組織

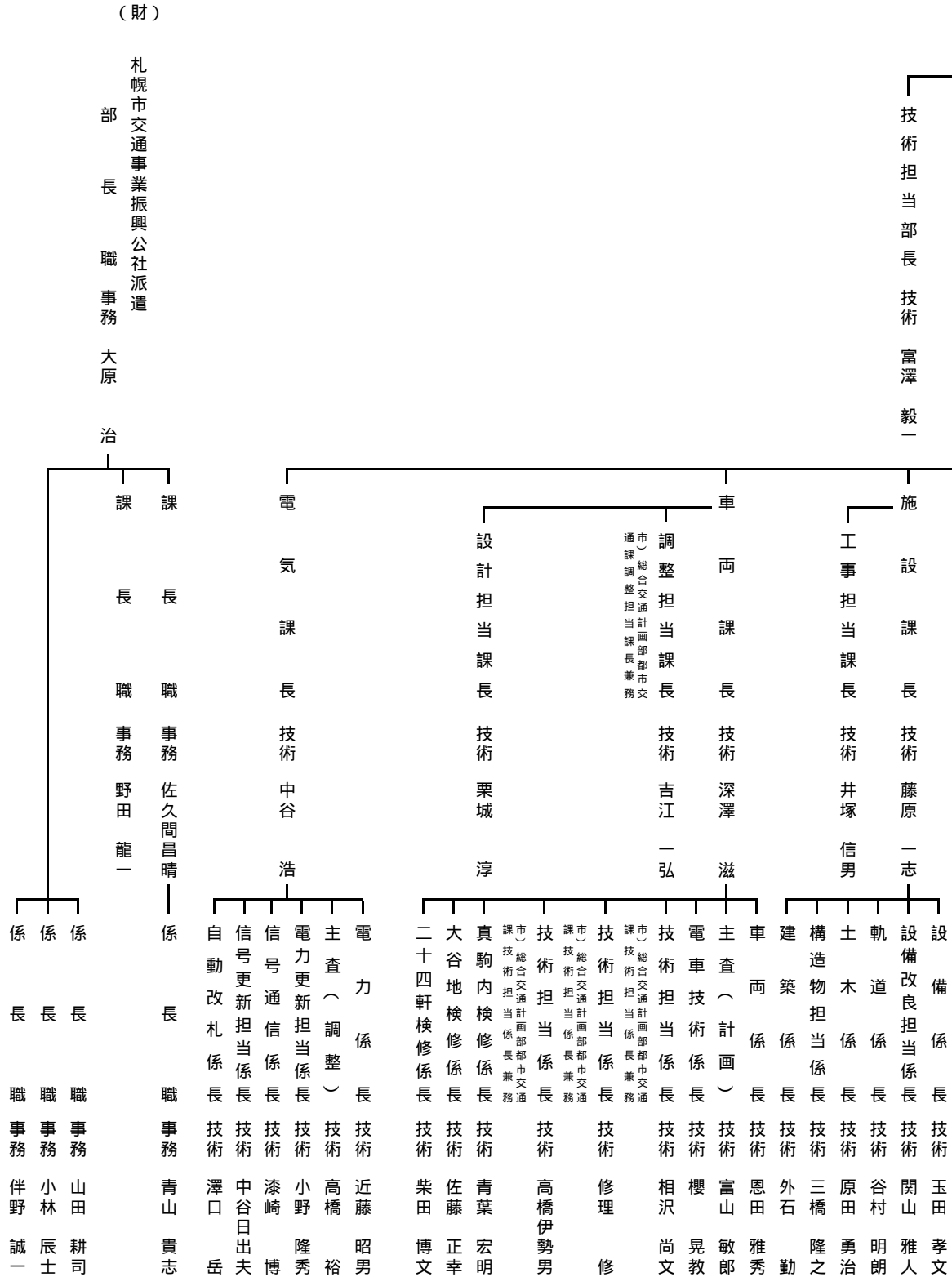

(平成23年4月1日現在)

	管理者 局長職	部長職	課長職	係長職	計
事業管理部	1	2	5	14	22
高速電車部		2	11	38	51
計	1	4	16	52	73

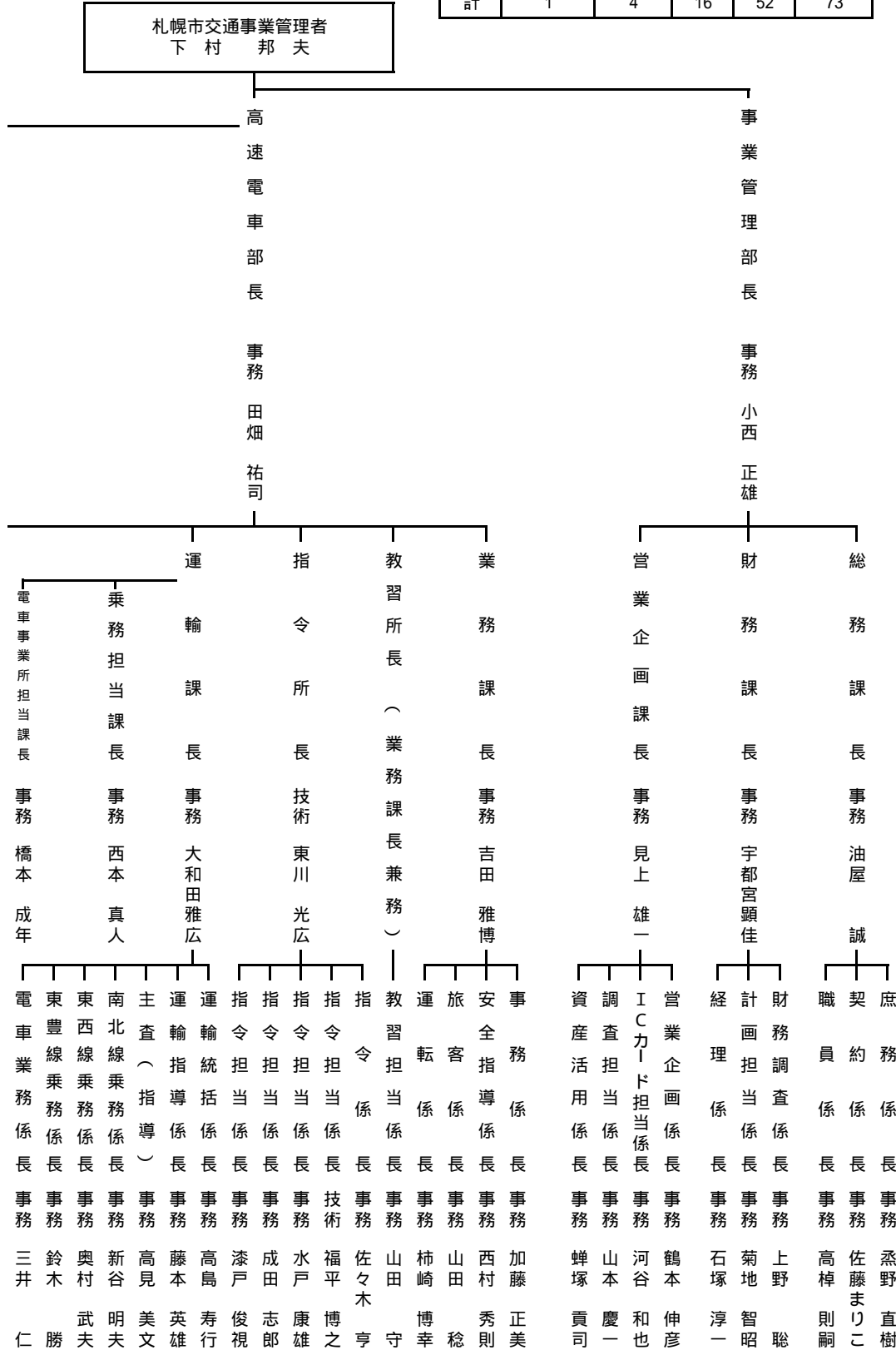

(2) 職員数

		事務・技術職員						
		局長職	部長職	課長職	係長職	係員		小計
						事務職	技術職	
事業管理部	総務課	1	1	1	3	15		21
	財務課			1	3	9		13
	営業企画課			1	4	9		14
	計	1	1	3	10	33	0	48
高速電車部	業務課		1	1	4	12	1	19
	教習所				1	3	1	5
	指令所			1	5	26	8	40
	運輸課			3	7	59		69
	施設課		1	2	6	1	35	45
	車両課			2	6		88	96
	電気課			1	6		32	39
	計	0	2	10	35	101	165	313
合計		1	3	13	45	134	165	361

- 注) 1 管理者を含む。(財)札幌市交通事業振興公社への派遣者(7名)は本表に含まない。
 2 再任用者(フルタイム)29名を含む。(高速電車部：事務職6名、技術職23名)
 3 短時間再任用者14名は実人員にて表記。
 (高速電車部：技術職4名、高速電車運転手8名、高速電車車掌1名、電車運転手1名)

(平成23年5月1日現在)

その他職員								小計	休職者	短時間再任用	合計
技能職員			業務職員								
運転手	自動車	高速電車	自動車整備工	公用車運転手	高速電車車掌	駅務員	用務員				
								0			21
								0			13
								0	2		16
0	0	0	0	0	0	0	0	0	2	0	50
								0			19
								0			5
								0		2	42
32		211				1	2	246	3	10	328
								0			45
								0	1		97
								0		2	41
32	0	211	0	0	0	1	2	246	4	14	577
32	0	211	0	0	0	1	2	246	6	14	627

(3) 職員構成（平均年令及び平均勤続年数調べ）

（平成23年5月1日現在）

区 分	電 車	地 下 鉄			合 計	
		営 業	資 本	計		
係 員	人 員	28	302	31	333	361
	平 均 年 令	47.3	47.0	46.8	47.0	47.1
	平均勤続年数	23.3	21.0	25.8	21.4	21.7
運 転 手	人 員	32	211		211	243
	平 均 年 令	50.3	47.4		47.4	47.8
	平均勤続年数	25.5	24.9		24.9	25.0
車 掌	人 員					
	平 均 年 令					
	平均勤続年数					
そ の 他	人 員	1	8		8	9
	平 均 年 令	55.0	46.9		46.9	47.8
	平均勤続年数	28.6	24.6		24.6	25.1
職 種 計	人 員	61	521	31	552	613
	平 均 年 令	49.0	47.2	46.8	47.1	47.3
	平均勤続年数	24.6	22.6	25.8	22.8	23.0

注) 1 管理者を含む。(財)札幌市交通事業振興公社への派遣職員(7名)は本表に含まない。

2 再任用フルタイム(29名)は含むが、再任用ハーフ(14名)は含まない。

3 「その他」は休職者、駅務員、用務員

平成 23 年版 事業概要

平成 24 年 2 月発行

市 政 等 資 料 番 号	01-V02-11-1672
関 係 部 局 保 存 期 間	1 年

編集・発行 札幌市交通局 事業管理部 総務課

〒004 - 8555 札幌市厚別区大谷地東 2 丁目 4 番 1 号
電話 (011) 896 - 2708