

凡 例

- | | | |
|--|--|--|
| <ul style="list-style-type: none"> ⑥ 消火栓 ⑦ 逆水管 ⑧ 消火器 ⑨ 身体障害者トイレ (親機) ⑩ 身体障害者トイレ (子機) ⑪ 設備保安電話 ⑫ 地震式防災壁 ⑬ エレベーター ⑭ 業務電話 ⑮ テレビカメラ ⑯ モニターテレビ ⑰ インターホン (親機) ⑱ インターホン (子機) ⑲ 非常用インターホン (親機) ⑳ 非常用インターホン (子機) | <ul style="list-style-type: none"> ㉑ 時計 ㉒ 指令電話 ㉓ 作業確認電話 ㉔ 手信号代用器操作盤 ㉕ 運行状況表示装置 ㉖ 通信保安電話 ㉗ 指令式確認灯 ㉘ 運動操作盤 ㉙ 業務電話 ㉚ 手信号代用器 ㉛ 出発反応灯 ㉜ 非常列車停止警報装置 (ホーム) ㉝ 盲導鈴 (出口) ㉞ ホーム指設置現況位置 ㉟ ホーム駅係員操作盤 ㊱ 売店 | <ul style="list-style-type: none"> ㊲ 触知板 ㊳ 標準時刻表 ㊴ 防犯警報 ㊵ 公衆電話 ㊶ 避難経路図 ㊷ ホームカメラ ㊸ 合同表示器 ㊹ 点字タイル ㊺ 水香爐 ㊻ 精算機 ㊼ 事務室ホーム指監視盤 ㊽ 券売機設置場所 ㊾ 改札機設置場所 ㊿ 自転車置場 (駐輪場) |
|--|--|--|

東豊線

栄 町 駅

改修対象(1箇所)

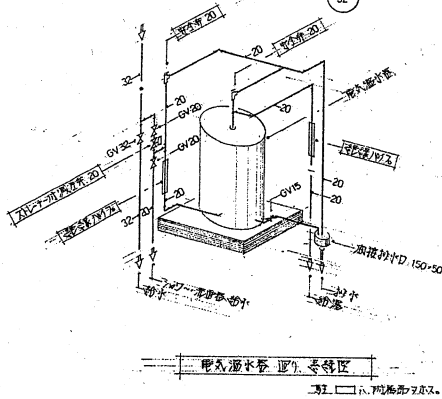
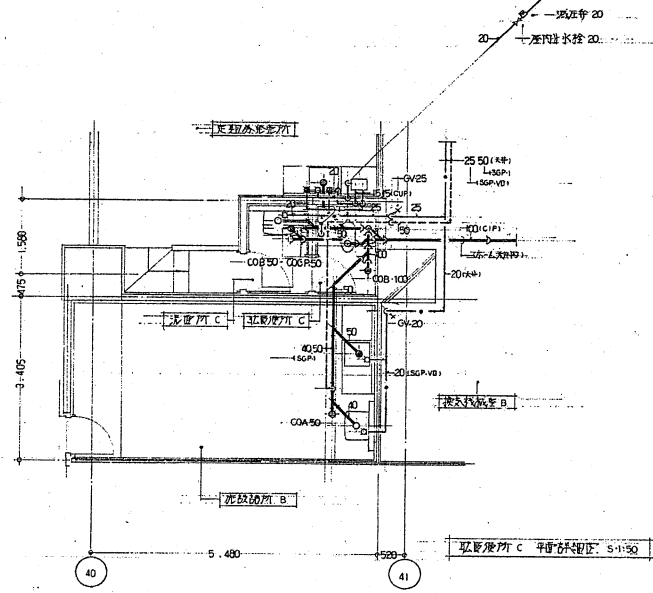
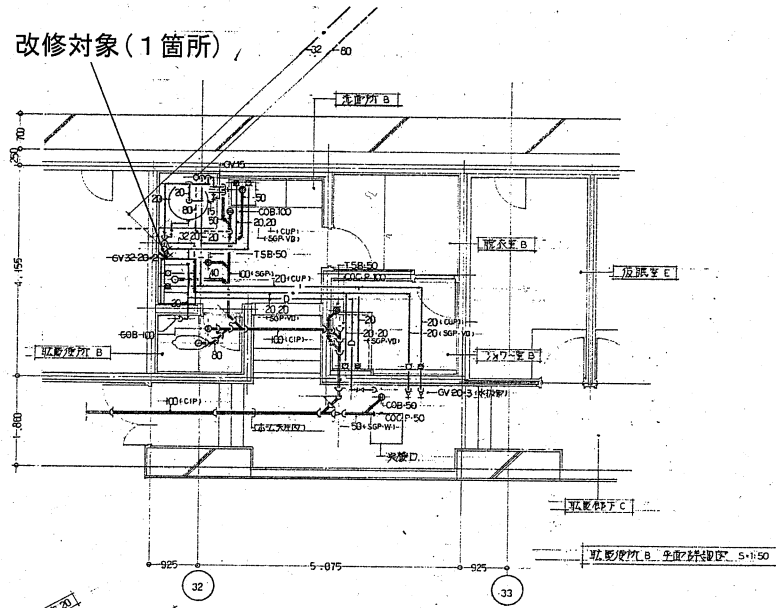

機材仕入表

器具名	仕 様	備 考	乾燥機付 B	乾燥機付 C	シワ-室 B	天 車 室	乾燥機付 C	乾燥機付 C	乾燥機付 B	備 考	製造メーカー
和瓦天車巻	C-375AV	S-670B, 400kg						1		2	豊成機械
花 筒 付	L-220	材料付(OMH)付付区A付付区	1						1	1	日村機械
	L-2200	付付区(C)付付区A付付区					1			2	
自在水栓	T-30ARY13				2						
	T-180ARY13		2						1	4	
	T-31ALS13						1(C)			1	
	T-31ALS13						1(H)			1	
機 水 栓	T-23B13					1				1	
シワ-レット	TM115CSUZ				1					1	
電気釜水栓	310 ^A	単相200V, 4.4kW	1							1	三菱電機 FK OR-5736
電気湯沸器	12'	1"・200V・1.5kW				1				1	日村機械 EW-12NB
注 水 栓	A-21L6	大口径型	1				1			2	豊成機械
化 粧 鏡	TS119F3		1		1		1		1	4	

0 1M 2M 3M

施工図参照番号
P-039-041

工事番号 59・3号機 第 16 号
 工事名 東京都立総合環境衛生センター
 図面名称 乾燥機付 B, C 詳細図 (機材)
 図面番号 35 葉中の 15
 製 図 昭和 63 年 8 月 日 縮 尺 1:1.50
 主任技師 監理代理人 作 図 区 作 図

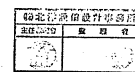

西原・広畑共同企業体
 代表取締役社長 西原衛生工業所 TEL.261-3391

栄町駅

凡 例

- | | | |
|----------------|------------------|-------------|
| 消火栓 | 時計 | 触知板 |
| 送水管 | 指令電話 | 標準時刻表 |
| 消火器 | 作業確認電話 | 防犯警報 |
| 身体障害者トイレ (観機) | 手信号代用器操作盤 | 公共電話 |
| 身体障害者トイレ (子機) | 運行状況表示装置 | 避難経路図 |
| 設備保安電話 | 遠隔保安電話 | ホームカメラ |
| 地図式防災盤 | 指令式確認灯 | 合図表示器 |
| エレベーター | 運動操作盤 | 点字タイル |
| 業務電話 | 手信号代用器 | 水呑場 |
| テレビカメラ | 出発反応灯 | 精算機 |
| モニターテレビ | 非常列車停止警報装置 (ホーム) | 事務室ホーム監視装置 |
| インターホン (観機) | 盲導鈴 (出口) | 券売機設置場所 |
| インターホン (子機) | ホーム前設置現況位置 | 改札機設置場所 |
| 非常用インターホン (観機) | ホーム駅係員操作盤 | 自転車置場 (駐輪場) |
| 非常用インターホン (子機) | 売店 | |

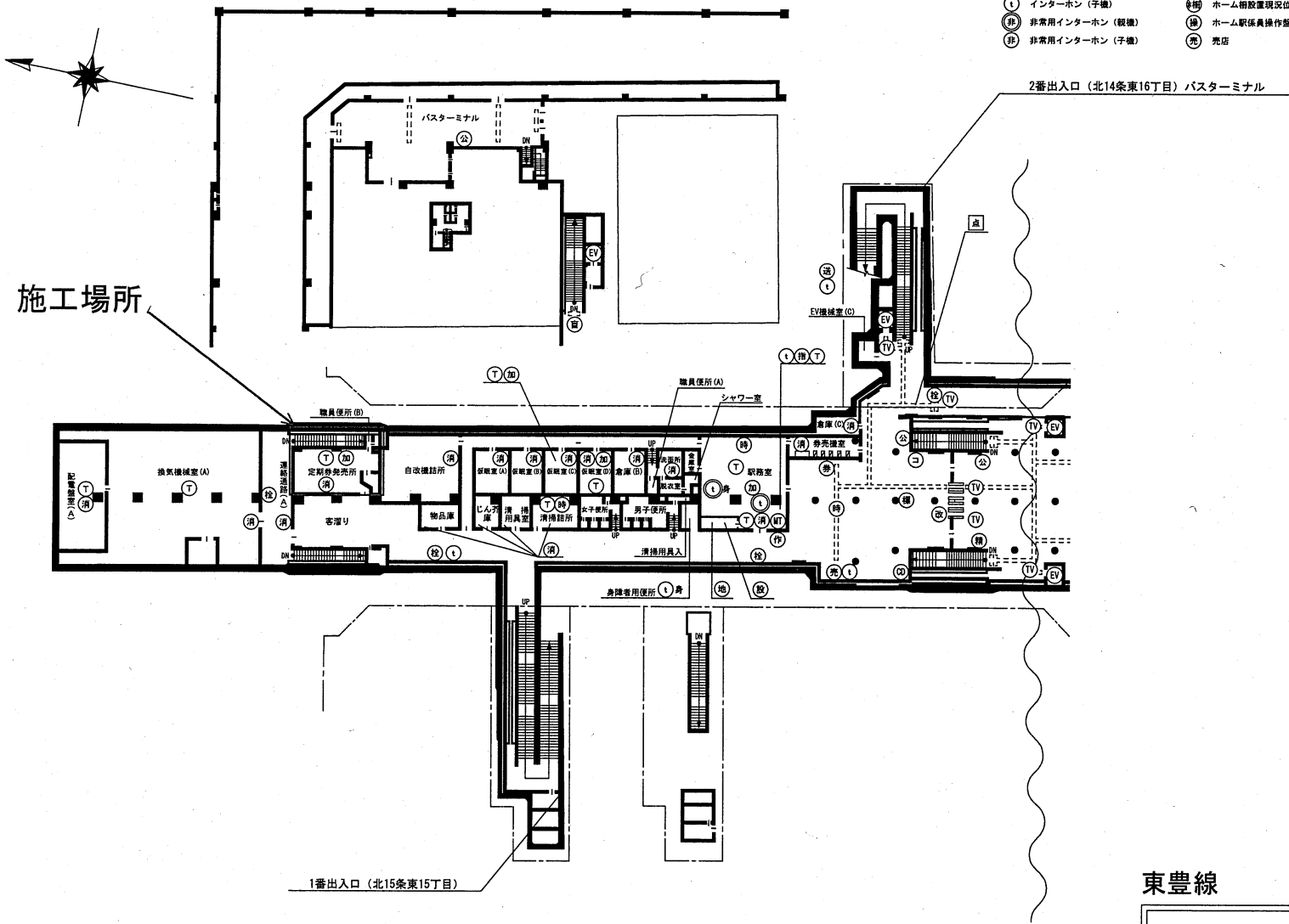

東豊線

環状通東駅

改修対象(1箇所)

定期劣化箇所

名称	記号	数	備考	×カー
洋風大佛湯	C-720	1	S-12IB, 熱源器, 湯沸器	TOTO
サウナ	TS113AR1R	1		
湯除蒸し	SK-22A	1	6H997, 湯沸器	
煤油釜	L-220D	1	770, 湯沸器	
化粧鏡	TS-119A3	1	363×455×5°	
目在水栓	T-130AR13	1	C-1, 湯沸器	

換気機室(A)

名称	記号	数	備考	×カー
サウナサウナ	T-28A-13	1	C-1	TOTO

清掃用更衣

名称	記号	数	備考	×カー
湯除蒸し	SK-22A	1	6H997, 湯沸器	TOTO

連結ドア

名称	記号	数	備考	×カー
散水栓	T-28-13	4	C-4, 湯沸器	TOTO, 樋口

出入口1

名称	記号	数	備考	×カー
散水栓	T-28-13	1	C-1, 湯沸器	TOTO, 樋口
横水栓	T-23B-13	1	C-1	TOTO

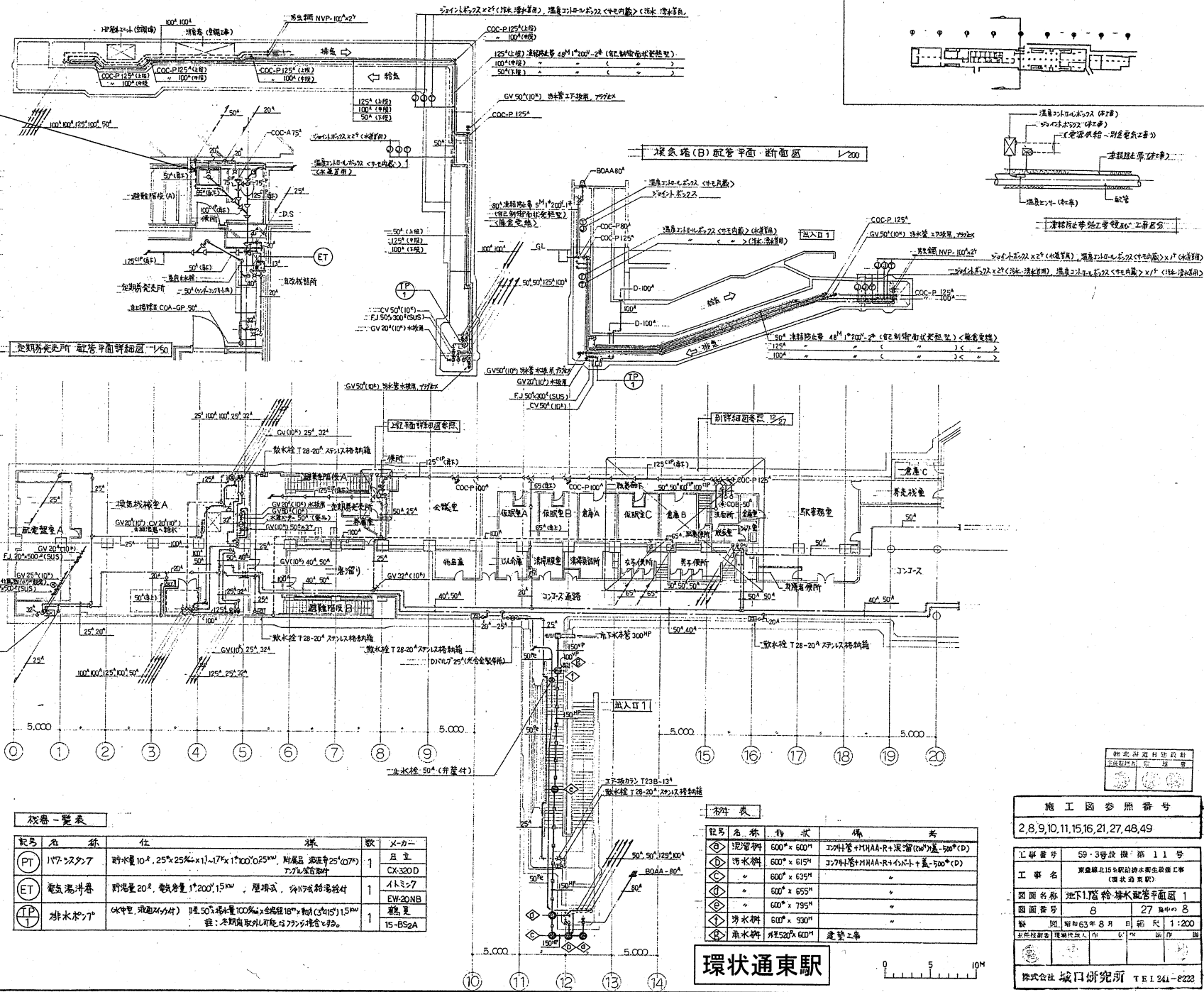

機器一覧表

記号	名称	仕様	数	×カー
PT	IVP-2507	貯水量10 ³ , 25°×25°×11-17°×11°100°025 ^{mm} , 貯湯品 湯沸器25°(07) 770L容量型	1	日立
ET	電気湯沸器	貯湯量20 ³ , 電圧容量1 ³ 200 ³ 15 ^{kw} , 屋外式, 湯沸器湯沸器	1	イミン7 EW-20NB
TP	排水ポンプ	6kwh型, 吐出量(分付) 1 ³ 至50 ³ 湯水量100%×台程程18 ^{mm} ×動(3 ³ ×15 ³)15 ^{kw} 注: 定期換水外可能は770 ³ 湯水量	1	15-BS2A

材料表

記号	名称	仕様	備考
◇	配管材	600 ³ ×600 ³	377 ³ 材管+MHAAR+保温(60 ³)厚=500 ³ (D)
◇	湯水栓	600 ³ ×615 ³	377 ³ 材管+MHAAR+保温(60 ³)厚=500 ³ (D)
◇	"	600 ³ ×635 ³	"
◇	"	600 ³ ×795 ³	"
◇	湯水栓	600 ³ ×930 ³	"
◇	湯水栓	415 ³ ×600 ³	建築工事

施工図参照番号

2, 8, 9, 10, 11, 15, 16, 21, 27, 48, 49

工庫番号	59-3番出庫 第11号
工事名	東京都北区板橋区湯水衛生設備工事 (湯水衛生設備)
図面名称	地下1層給湯水配管平面図 1
図面番号	8 / 27 冊中の 8
製図	昭和63年8月 日 縮尺 1:200
事務所	〒100 東京都千代田区千代田 1-1-1

2番出入口 (月寒東1条13丁目)

施工場所

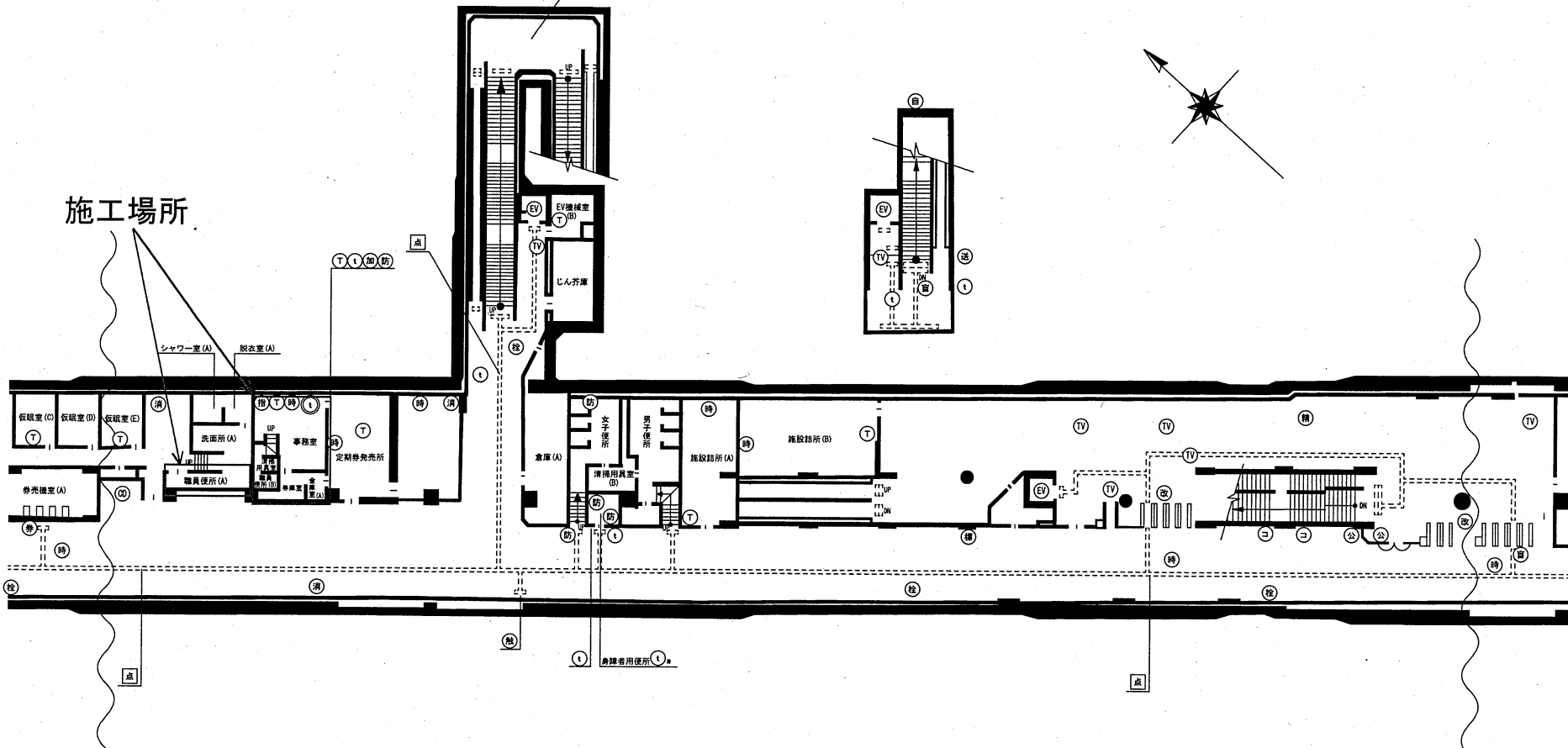

凡 例

- | | | |
|--|--|---|
| <ul style="list-style-type: none"> ④ 消火栓 ③ 送水管 ② 消火器 ① 身体障害者トイレ (親機) ① 身体障害者トイレ (子機) ② 設備保安電話 ② 地図式防災灯 ② エレベーター ② 業務電話 ② テレビカメラ ② モニターテレビ ② インターホン (親機) ② インターホン (子機) ② 非常用インターホン (親機) ② 非常用インターホン (子機) | <ul style="list-style-type: none"> ② 時計 ② 指令電話 ② 作業確認電話 ② 手信号代用器操作盤 ② 運行状況表示装置 ② 通信保安電話 ② 指令式確認灯 ② 運動操作盤 ② 手信号代用器 ② 出発反応灯 ② 非常列車停止警報装置 (ホーム) ② 盲導路 (出口) ② ホーム欄設置現況位置 ② ホーム駅係員操作盤 ② 売店 | <ul style="list-style-type: none"> ② 触知板 ② 標準時刻表 ② 防犯警報 ② 公共電話 ② 避難経路図 ② ホーム欄カメラ ② 合図表示器 ② 点字タイル ② 水香壇 ② 精算機 ② 事務室ホーム欄監視盤 ② 券売機設置場所 ② 改札機設置場所 ② 自転車置場 (駐輪場) |
|--|--|---|

東豊線

福住 駅

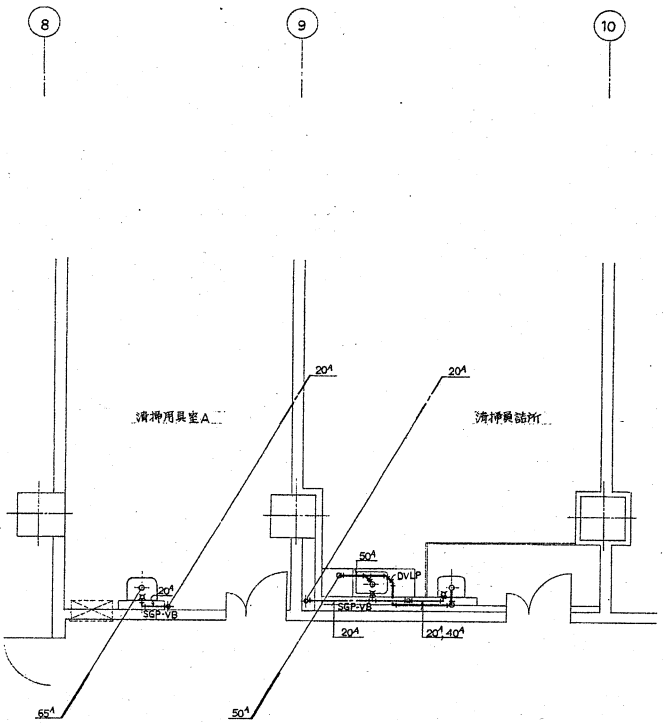

地下1階:清掃用具室A、B 詳細図 S=1/50

清掃用具室A器具表						
器具名称	記	号	数	備	考	X-カー
掃除用流し	SK22A		1	白付シタノリ構造20寸加圧排水栓		TOTO

清掃用具室B器具表						
器具名称	記	号	数	備	考	X-カー
洗面卷	L220D		1	700mm幅、1700mm奥行、共栓		TOTO
化粧鏡	TS119AS3		1	363×455×5F		
自在水栓	T130AR	13A	1	C-1、H-1 (耐熱ハナレ)		

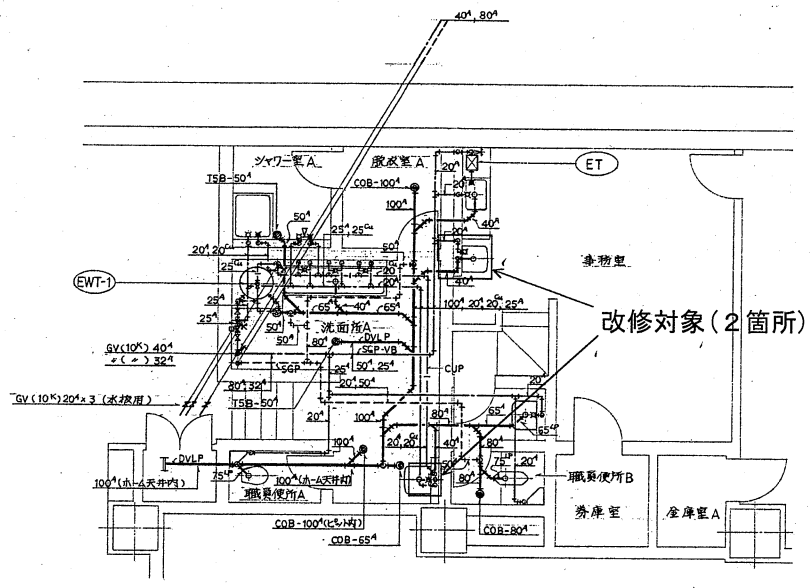

地下1階:水ノニ室A、洗面所A、職員便所A、B、事務室 詳細図 S=1/50

水ノニ室A器具表						
器具名称	記	号	数	備	考	X-カー
シャワーヘッド	TM115CSU		1	1800mm幅、排水口(増設水栓機付)		TOTO
化粧鏡	TS119F5		1	鏡径型 363×455×5F		
自在水栓	T130AR	13A	2	C-1、H-1 (耐熱ハナレ)		

洗面所A器具表						
器具名称	記	号	数	備	考	X-カー
混合水栓	LK135E		3	シンク用レバー		TOTO

事務室器具表						
器具名称	記	号	数	備	考	X-カー
洗面卷	L220D		1	700mm幅、1700mm奥行、共栓		TOTO
化粧鏡	TS119AS3		1	363×455×5F		
自在水栓	T130AR	13A	1	洗面、C-1		
屋内止水栓		13A	1	(湯沸器用)		
減圧器止弁		20A	1	()		ヨシダケ

職員便所B器具表						
器具名称	記	号	数	備	考	X-カー
和瓦兼用便器	C750AV		1	紙巻器(YH50)		TOTO
隔付トイレタワウ	S670B		1	防臭型、手洗付、洗浄器		
掃除用流し	SK22A		1	白付シタノリ構造20寸加圧排水栓		

職員便所A器具表						
器具名称	記	号	数	備	考	X-カー
洋瓦便器	C21		1	紙巻器(YH50)、前A便座		TOTO
隔付トイレタワウ	S536B		1	防臭型、手洗付、洗浄器		
洗面卷	L306		1	700mm幅、1700mm奥行、TL135AG28、工法		
化粧鏡	TS119AS3		1	363×455×5F		

洗面所A、事務室 機器表						
記号	機器名称	仕様	数	X-カー	型番	
EWT-1	電気温水器	貯湯量460L、ステンレス製、電源1φ×200V×5.4kW 附属品: 湯圧止弁、安全弁×2、絶縁1φ17×2、ホック付	1		三菱電機	SR4633
ET	電気湯沸器	埋掛型、貯湯量20L、電源1φ×200V×2.0kW、ホック付 附属品: 水栓(H)、アロ-管、コード付	1		日本トミワ	EW20N1B

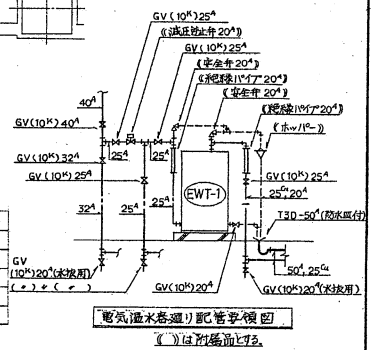

電気温水器(1)配管接続図
()は別編参照

福住駅

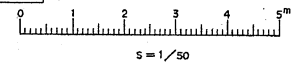

連日監・山道特定共同企業体
主任監理者

施工図参照番号
53・54・65

工事番号 3 設機第11号

工事名 東豊線福住駅排水衛生設備工事

図面名称 地下1階:清掃用具室A、清掃員便所、事務室
シャワー室A、洗面所A、職員便所A、B 詳細図

図面番号 11/31 縮尺 1/50

製図 平成6年7月日

監理技師 主任技師 現場代理人 作田

東和・旭特定共同企業体
配管設備工務株式会社 電話756-0882番

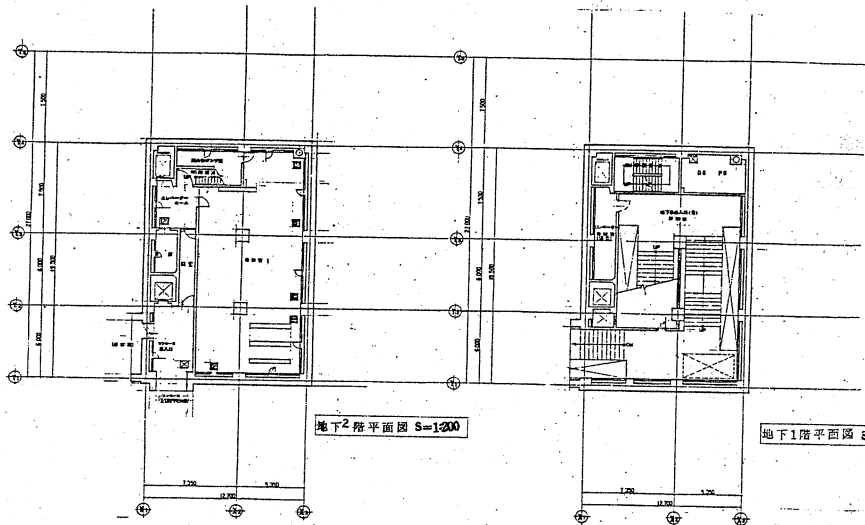

地下2階平面図 S=1/200

地下1階平面図 S=1/200

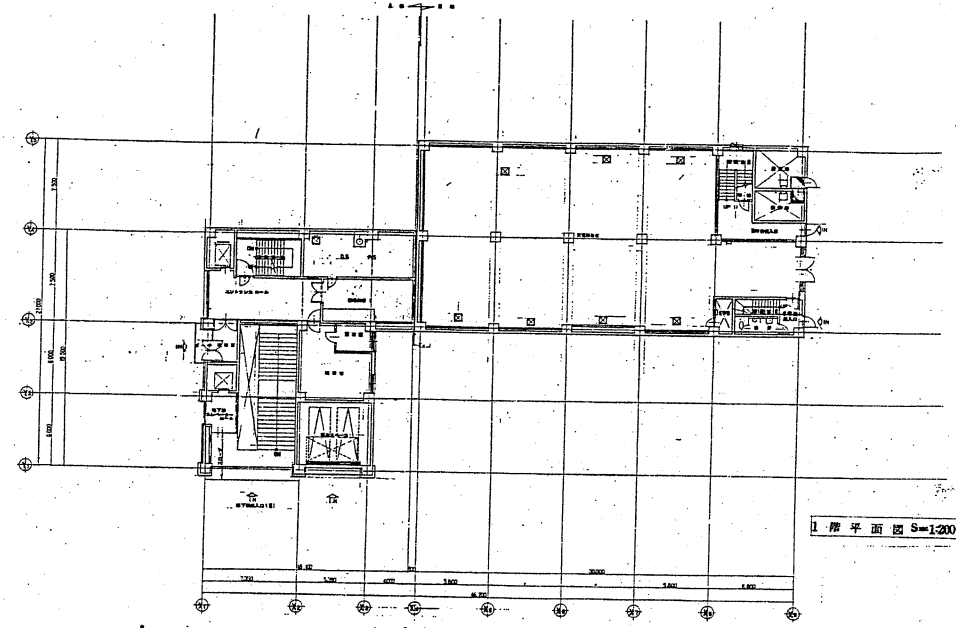

1階平面図 S=1/200

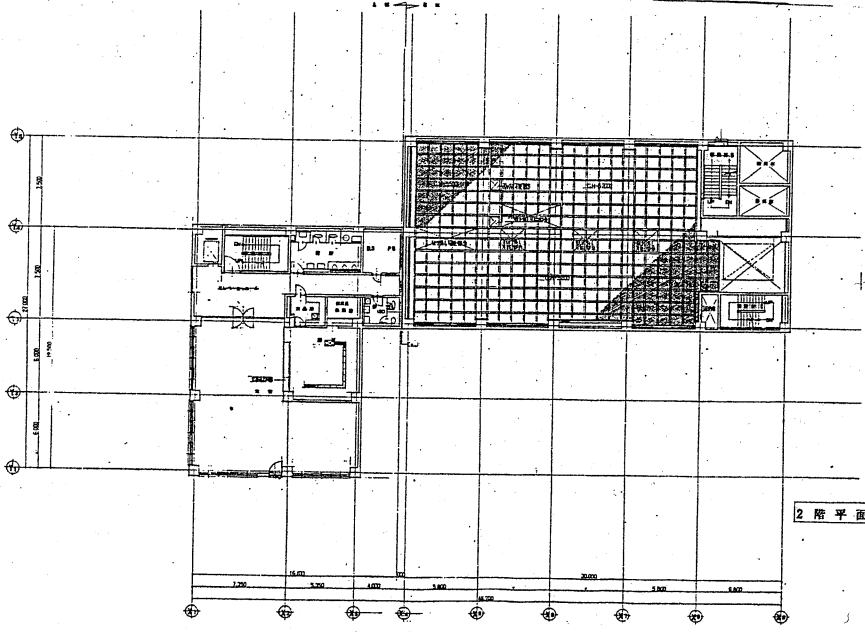

2階平面図 S=1/200

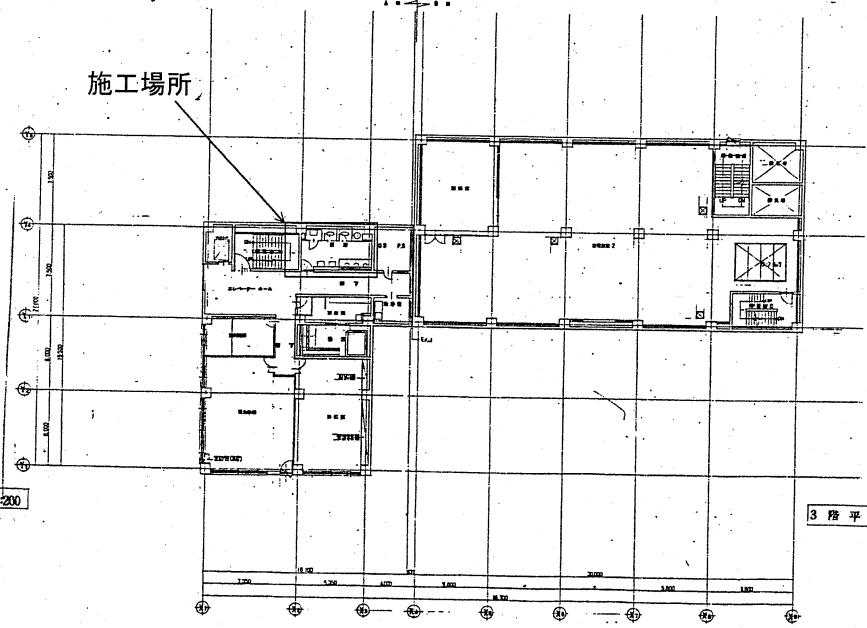

3階平面図 S=1/200

施工場所

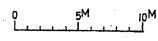

すすきの乗務庁舎

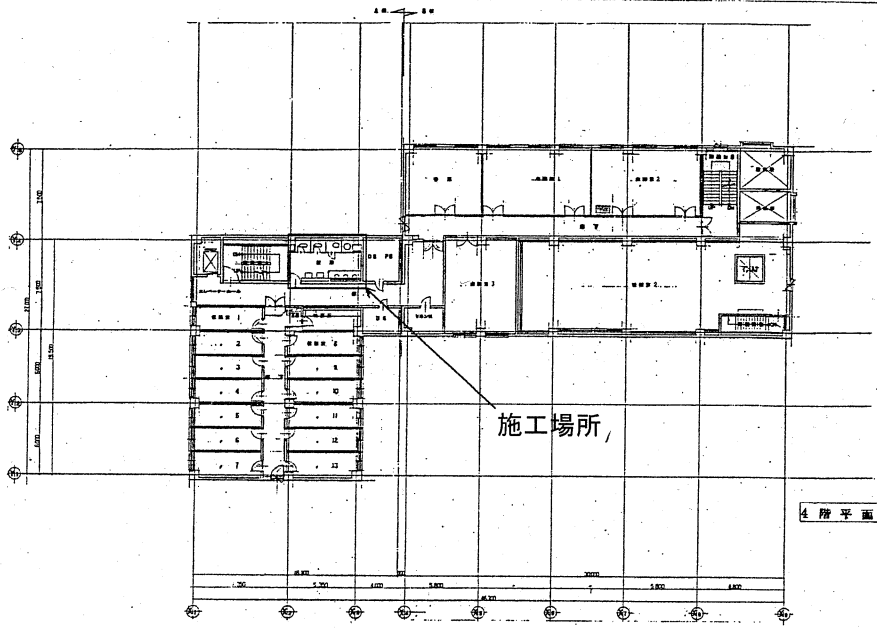

4階平面図 1/200

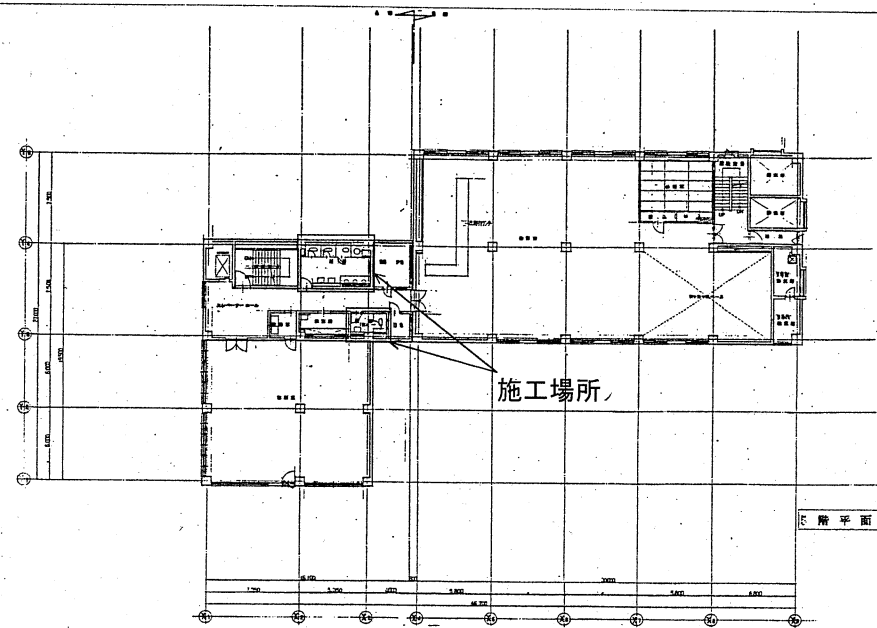

5階平面図 1/200

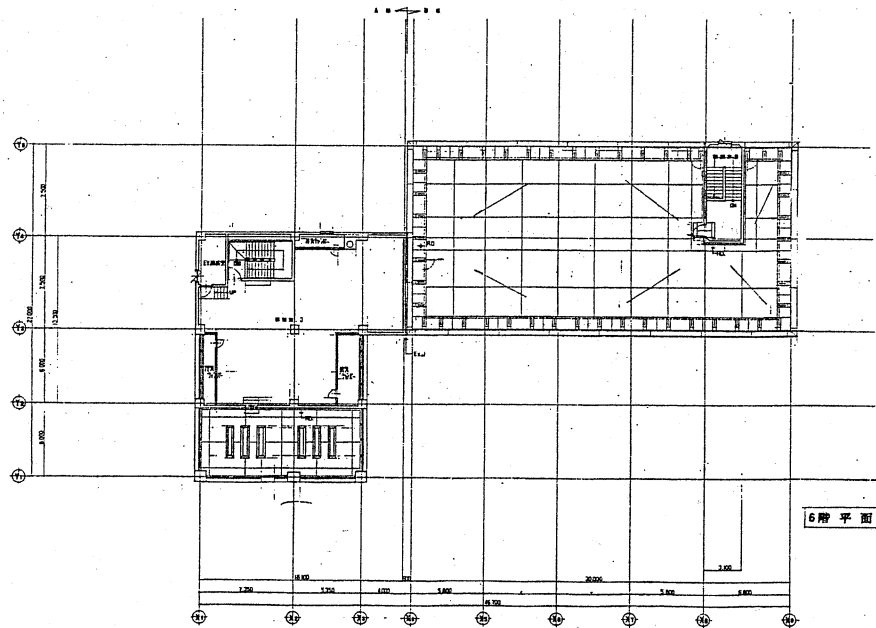

6階平面図 1/200

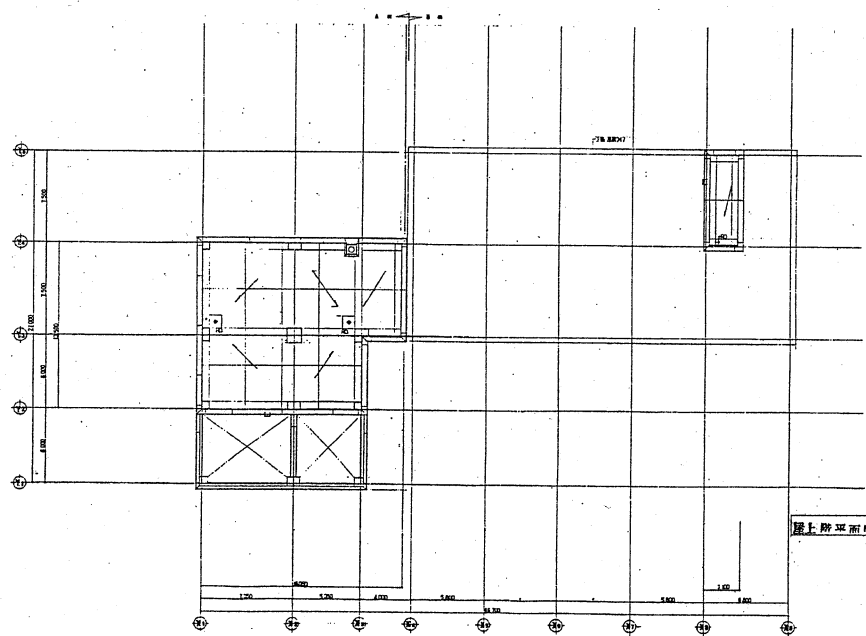

屋上階平面図 1/200

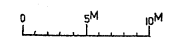

すすきの乗務庁舎

機材配置表

器具名称	品番	仕様	数量	備	取
和式大便器	C750VF	節水のフラッシュ付	2	TV750C	TS116R
小便器	U370	節水のフラッシュ付	1	TEA85	
洗手器	SK322	銅製水栓	2	T23020x2	水栓部品
洗面器	L220	水栓	2	T205x2	PI-FIT
化粧鏡	TS119A53	363x455	2		
水回り入れ	TS1255	350	2		

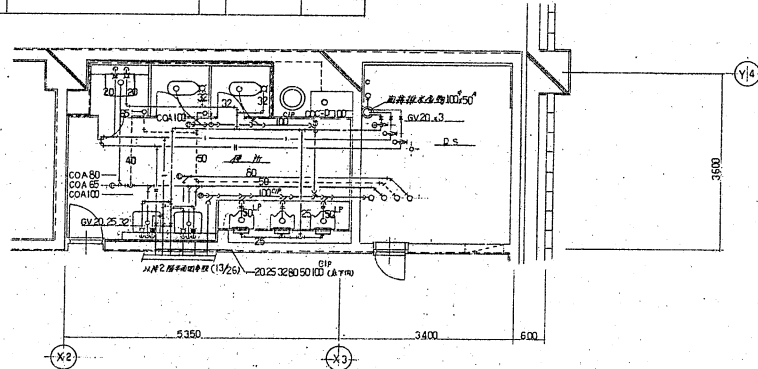

A線 2階 便所平面詳細図 S 1:50

機材配置表

器具名称	品番	仕様	数量	備	取
和式大便器	C750VF	節水のフラッシュ付	2	TV750C	TS116R
小便器	C21		1	TV750DH, TC254N	TS116R
小便器	U370	節水のフラッシュ付	3	TEA85	
洗面器	L220	水栓	2	T205x2	PI-FIT
化粧鏡	TS119A53	363x455	2		
水回り入れ	TS1255	350	2		

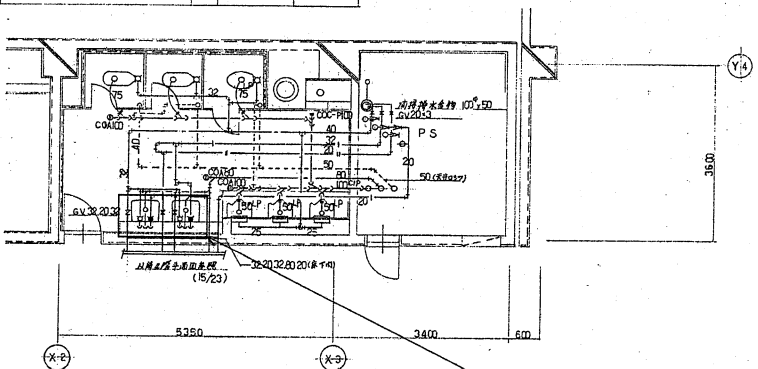

A線 4階 便所平面詳細図 S 1:50

改修対象(2箇所)

機材配置表

器具名称	品番	仕様	数量	備	取
和式大便器	C750VF	節水のフラッシュ付	2	TV750C	TS116R
小便器	U370	節水のフラッシュ付	3	TEA85	
洗手器	SK322	銅製水栓	1	T23020x2	水栓部品
洗面器	L220	水栓	2	T205x2	PI-FIT
化粧鏡	TS119A53	363x455	2		
水回り入れ	TS1255	350	2		

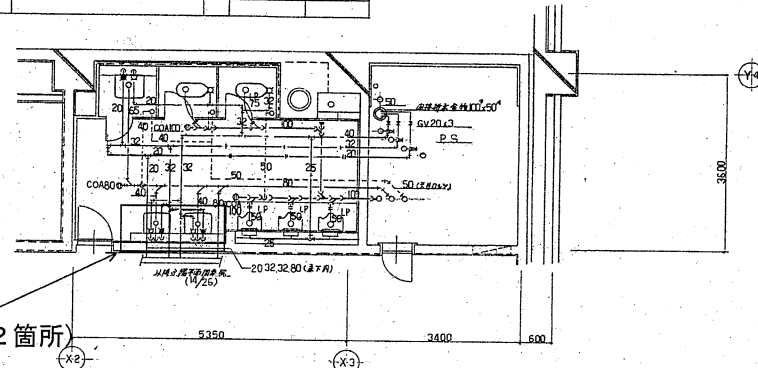

A線 3階 便所平面詳細図 S 1:50

改修対象(2箇所)

機材配置表

器具名称	品番	仕様	数量	備	取
和式大便器	C750VF	節水のフラッシュ付	2	TV750C	TC116R
洋式小便器	C21		1	TV750DH, TC254N	TS116R
小便器	U370	節水のフラッシュ付	3	TEA85	
洗面器	L220	水栓	2	T205x2	PI-FIT
化粧鏡	TS119A53	363x455	2		
水回り入れ	TS1255	350	2		

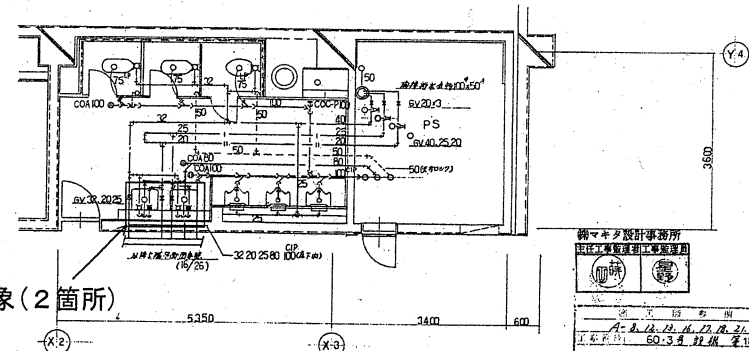

A線 5階 便所平面詳細図 S 1:50

改修対象(2箇所)

東武鉄道株式会社の業務用設備
 衛生設備工事
 60.3月 既装 第18号
 株式会社 東武鉄道株式会社

設計者 株式会社 東武鉄道株式会社
 22号線の18
 1/8
 1/50
 1/50

株式会社 東武鉄道株式会社

すすきの乗務庁舎

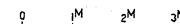

衛生器具表

器具名称	品番	仕様	数量	備考	ノリ名
洗面台	C750VF	洗面台750x520	1		洗面台
小便器	U370	小便器	1		
掃除機	SK322	掃除機	1		
化粧鏡	TS119AS3	化粧鏡	1		

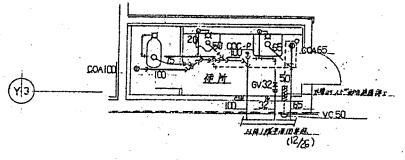

衛生器具表

器具名称	品番	仕様	数量	備考	ノリ名
洗面器	L220	洗面器	1		洗面器
化粧鏡	TS119AS3	化粧鏡	1		
	TS119F3	化粧鏡	3		
洗面台	T36S13	洗面台	2	1 湯	
固定シャワー	FB950AZ	固定シャワー	2		
洗面器	T25020	洗面器	2	1 湯	
シャワーヘッド	TM115CS	シャワーヘッド	1		
洗面器	EW-20NB	洗面器	1	1 湯	
洗面台	T30AR3	洗面台	1	1 湯	

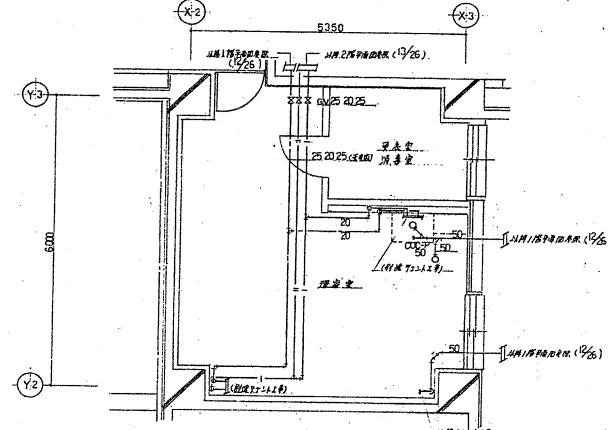
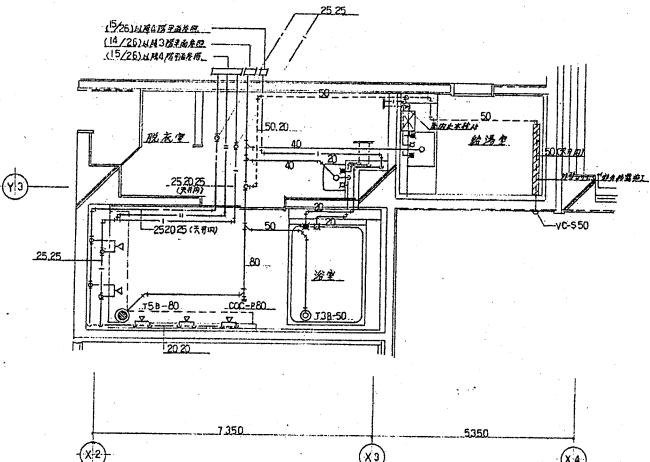

A2 1階 洗面室 平面詳細図 S 1:50

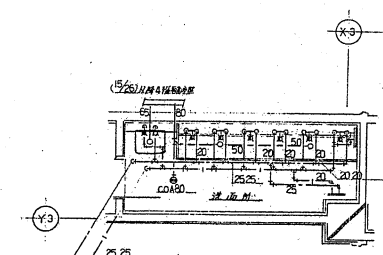

衛生器具表

器具名称	品番	仕様	数量	備考	ノリ名
洗面台	L220	洗面台	1		洗面台
化粧鏡	TS119AS3	化粧鏡	1		
洗面器	TS1255	洗面器	1		
掃除機	SK322	掃除機	1		
洗面台	T36S13	洗面台	2	1 湯	
洗面器	T33BS13	洗面器	5		
洗面台	EW30NB	洗面台	1	1 湯	
洗面台	T30AR3	洗面台	1	1 湯	

A4 2階 洗面室 平面詳細図 S 1:50

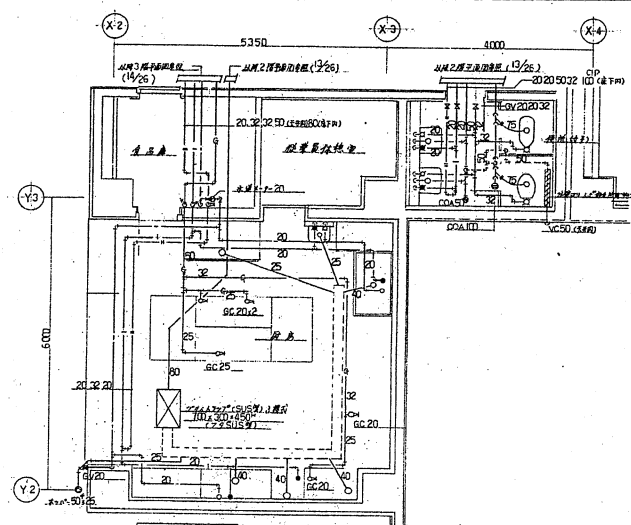

衛生器具表

器具名称	品番	仕様	数量	備考	ノリ名
洗面台	C750VF	洗面台750x520	1		洗面台
洗面器	C21	洗面器	1		
洗面器	L220	洗面器	2		
化粧鏡	TS119AS3	化粧鏡	2		
洗面台	TS1255	洗面台	3		
洗面器	LS	洗面器	1	1 湯	

A1 2階 洗面室 (改修) 平面詳細図 S 1:50

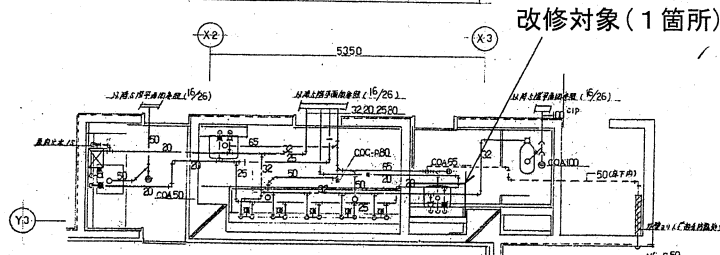

衛生器具表

器具名称	品番	仕様	数量	備考	ノリ名
洗面台	C750VF	洗面台750x520	1		洗面台
洗面器	L220	洗面器	1		
化粧鏡	TS119AS3	化粧鏡	1		
洗面器	TS1255	洗面器	1		
洗面台	SK322	洗面台	2	1 湯	
洗面台	T36S13	洗面台	2	1 湯	
洗面器	T33BS13	洗面器	5		
洗面台	EW30NB	洗面台	1	1 湯	
洗面台	T30AR3	洗面台	1	1 湯	

衛生器具設計事務所
 〒110-0005 東京都千代田区千代田1-1-1
 TEL 03-5561-1111

施工内容
 洗面室 改修
 工事内容 洗面室 改修 1箇所

工率
 洗面室 改修 1箇所 1:50

図面名称
 洗面室 改修 平面詳細図 S 1:50

図面番号
 19

会社名
 花岡 建設工業 (株)

すすきの乗務庁舎

