

[illegible]

区域：本区位于本区南部，与...接壤，地势平坦，土壤肥沃，适宜种植...。

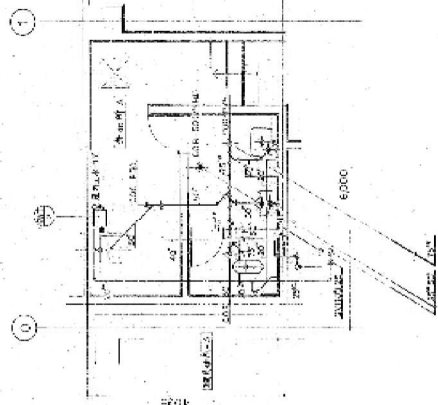
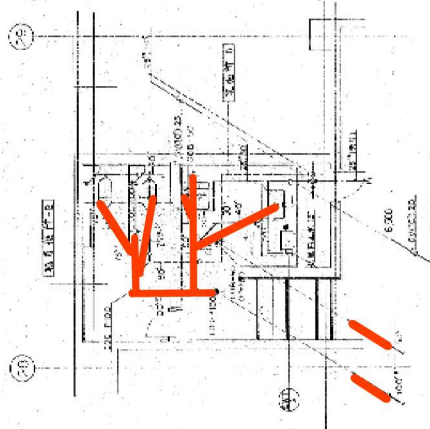

姓名	工号	职务	籍贯	备注
陈永祥	7-1547	1	福建省 永春县 人	原在 1 号
李国祥	1-5200	1	广东省 潮阳县 人	原在 1 号
李国祥	7-1511	1	广东省 潮阳县 人	原在 1 号
李国祥	1-5270	1	广东省 潮阳县 人	原在 1 号
李国祥	7-1511	1	广东省 潮阳县 人	原在 1 号
李国祥	1-5270	1	广东省 潮阳县 人	原在 1 号
李国祥	7-1511	1	广东省 潮阳县 人	原在 1 号
李国祥	1-5270	1	广东省 潮阳县 人	原在 1 号

品名	規格	単位	数量	計量	備考
1	1000g	kg	1	1000	1000g
2	1000g	kg	1	1000	1000g
3	1000g	kg	1	1000	1000g
4	1000g	kg	1	1000	1000g
5	1000g	kg	1	1000	1000g
6	1000g	kg	1	1000	1000g
7	1000g	kg	1	1000	1000g
8	1000g	kg	1	1000	1000g
9	1000g	kg	1	1000	1000g
10	1000g	kg	1	1000	1000g
11	1000g	kg	1	1000	1000g
12	1000g	kg	1	1000	1000g
13	1000g	kg	1	1000	1000g
14	1000g	kg	1	1000	1000g
15	1000g	kg	1	1000	1000g
16	1000g	kg	1	1000	1000g
17	1000g	kg	1	1000	1000g
18	1000g	kg	1	1000	1000g
19	1000g	kg	1	1000	1000g
20	1000g	kg	1	1000	1000g
21	1000g	kg	1	1000	1000g
22	1000g	kg	1	1000	1000g
23	1000g	kg	1	1000	1000g
24	1000g	kg	1	1000	1000g
25	1000g	kg	1	1000	1000g
26	1000g	kg	1	1000	1000g
27	1000g	kg	1	1000	1000g
28	1000g	kg	1	1000	1000g
29	1000g	kg	1	1000	1000g
30	1000g	kg	1	1000	1000g
31	1000g	kg	1	1000	1000g
32	1000g	kg	1	1000	1000g
33	1000g	kg	1	1000	1000g
34	1000g	kg	1	1000	1000g
35	1000g	kg	1	1000	1000g
36	1000g	kg	1	1000	1000g
37	1000g	kg	1	1000	1000g
38	1000g	kg	1	1000	1000g
39	1000g	kg	1	1000	1000g
40	1000g	kg	1	1000	1000g
41	1000g	kg	1	1000	1000g
42	1000g	kg	1	1000	1000g
43	1000g	kg	1	1000	1000g
44	1000g	kg	1	1000	1000g
45	1000g	kg	1	1000	1000g
46	1000g	kg	1	1000	1000g
47	1000g	kg	1	1000	1000g
48	1000g	kg	1	1000	1000g
49	1000g	kg	1	1000	1000g
50	1000g	kg	1	1000	1000g
51	1000g	kg	1	1000	1000g
52	1000g	kg	1	1000	1000g
53	1000g	kg	1	1000	1000g
54	1000g	kg	1	1000	1000g
55	1000g	kg	1	1000	1000g
56	1000g	kg	1	1000	1000g
57	1000g	kg	1	1000	1000g
58	1000g	kg	1	1000	1000g
59	1000g	kg	1	1000	1000g
60	1000g	kg	1	1000	1000g
61	1000g	kg	1	1000	1000g
62	1000g	kg	1	1000	1000g
63	1000g	kg	1	1000	1000g
64	1000g	kg	1	1000	1000g
65	1000g	kg	1	1000	1000g
66	1000g	kg	1	1000	1000g
67	1000g	kg	1	1000	1000g
68	1000g	kg	1	1000	1000g
69	1000g	kg	1	1000	1000g
70	1000g	kg	1	1000	1000g
71	1000g	kg	1	1000	1000g
72	1000g	kg	1	1000	1000g
73	1000g	kg	1	1000	1000g
74	1000g	kg	1	1000	1000g
75	1000g	kg	1	1000	1000g
76	1000g	kg	1	1000	1000g
77	1000g	kg	1	1000	1000g
78	1000g	kg	1	1000	1000g
79	1000g	kg	1	1000	1000g
80	1000g	kg	1	1000	1000g
81	1000g	kg	1	1000	1000g
82	1000g	kg	1	1000	1000g
83	1000g	kg	1	1000	1000g
84	1000g	kg	1	1000	1000g
85	1000g	kg	1	1000	1000g
86	1000g	kg	1	1000	1000g
87	1000g	kg	1	1000	1000g
88	1000g	kg	1	1000	1000g
89	1000g	kg	1	1000	1000g
90	1000g	kg	1	1000	1000g
91	1000g	kg	1	1000	1000g
92	1000g	kg	1	1000	1000g
93	1000g	kg	1	1000	1000g
94	1000g	kg	1	1000	1000g
95	1000g	kg	1	1000	1000g
96	1000g	kg	1	1000	1000g
97	1000g	kg	1	1000	1000g
98	1000g	kg	1	1000	1000g
99	1000g	kg	1	1000	1000g
100	1000g	kg	1	1000	1000g

得地無

[illegible]

上林園圖上卷

[illegible]

新北佛道行風設計	圖章	圖章	圖章
----------	----	----	----



東豊線大通駅B1F 南側 旅客・職員トイレ排水管～汚水ポンプ室

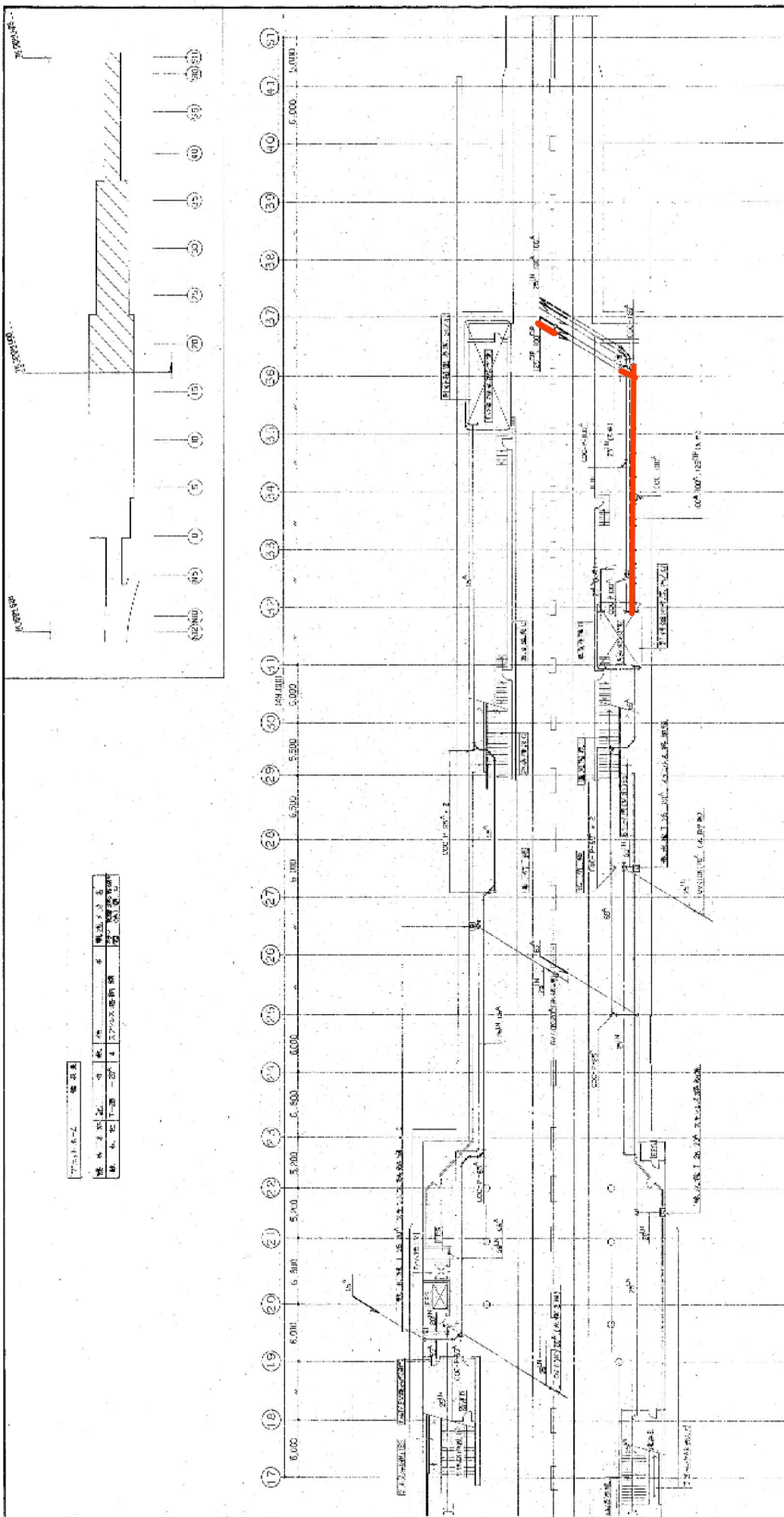

竣工図 図面番号		No. 26-27-11 30.00.00
工事種別	54・55 建築設備 図 12.0	
工事内容	東豊線大通駅 旅客・職員トイレ排水管～汚水ポンプ室	
図面名称	54・55 旅客・職員トイレ排水管～汚水ポンプ室	
図面番号	47 30.00.00	
図面尺	1:200	
作成者	神田建設・花巻市建設	
承認者	TEL 011-141	

東豊線大通駅B1F 南側 旅客・職員トイレ排水管～汚水ポンプ室



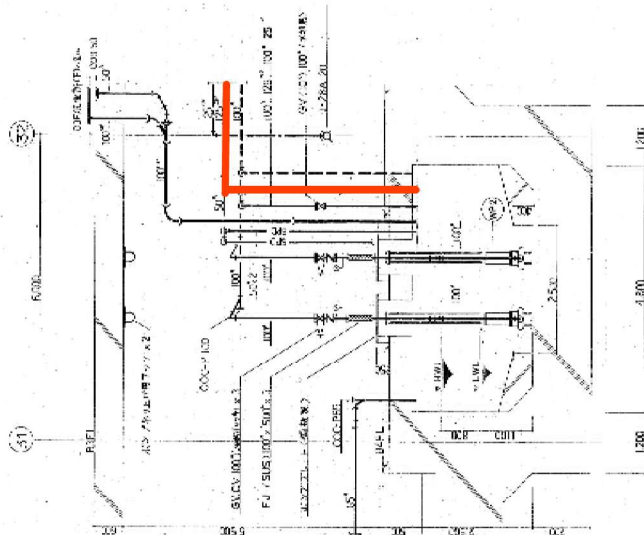
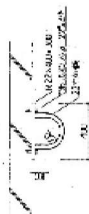

(a) ... (d) 断面図 5-1/50

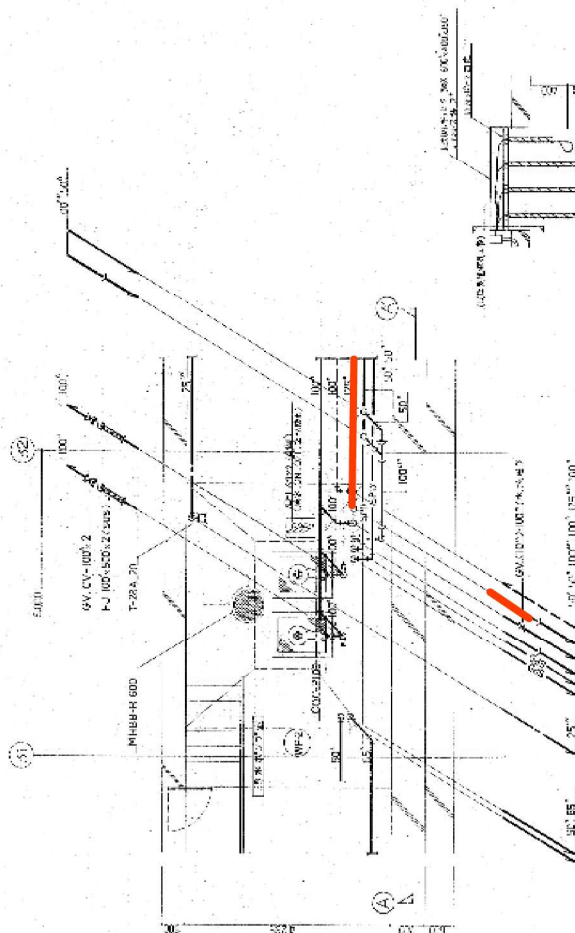

汚水ポンプ室平面詳細図(5-1/2)

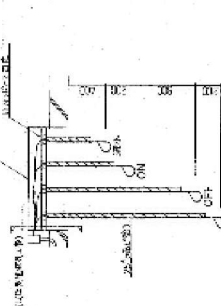

ALL YEAR LONG - 終年通しNINSCALE

[illegible]

種 類	品 名	規 格	材 質	数 量	計 算 式	備 考
○	アクリル板	120A	20	1	C-1	9月 新築機

東豊線大通駅B1F 南側 旅客・職員トイレ排水管～汚水ポンプ室

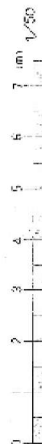

施工因整阻新中

[illegible][illegible]

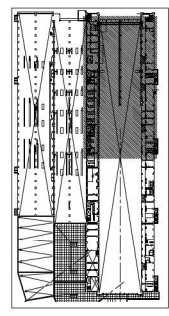
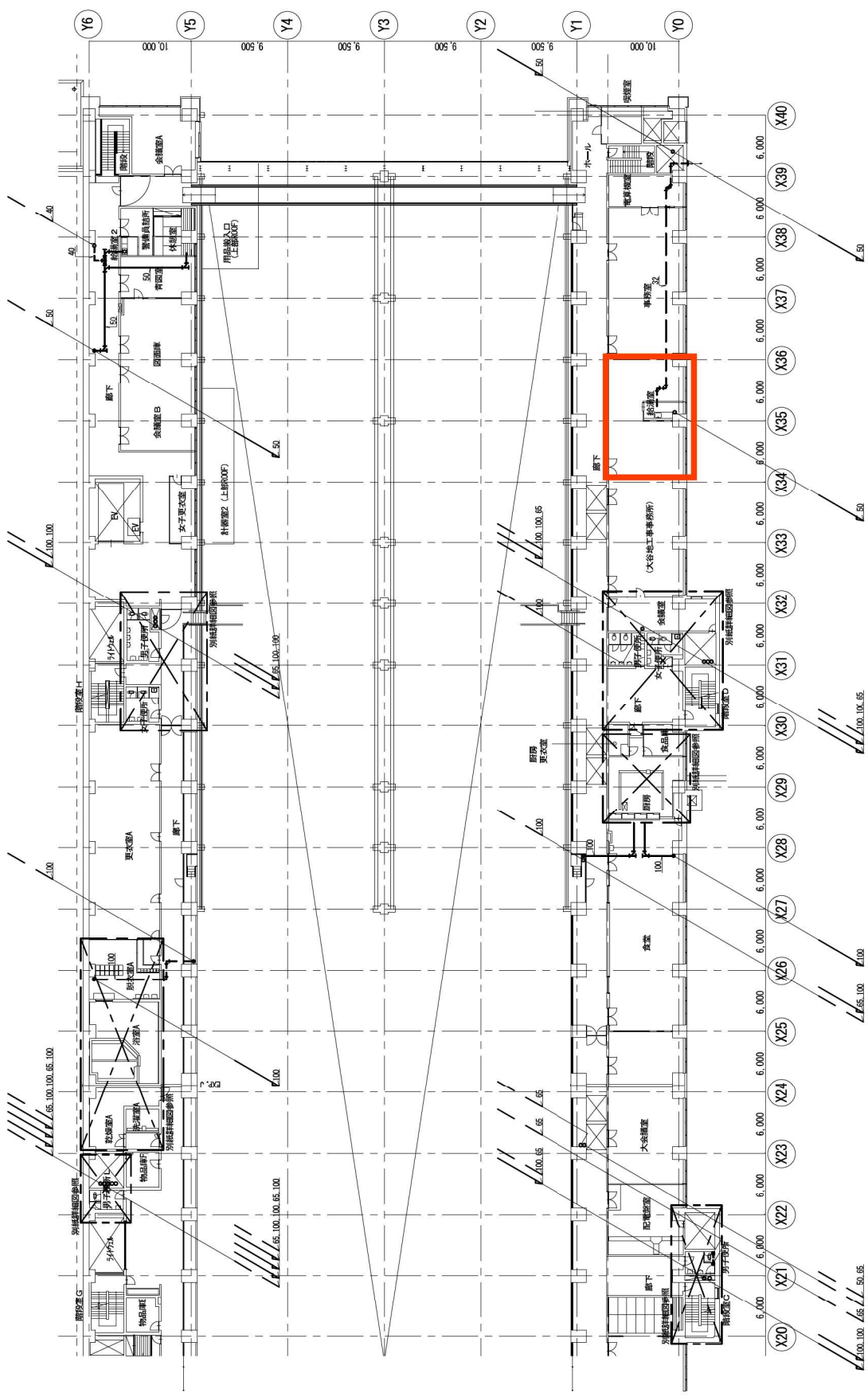

東車両基地 2F事務室流し台・洗面器～D-12排水槽

2 階平面図 (改修前)

注記

- 1. 特記なき配管は、床下配管とする。
- 2. 旧の排水配管は、撤去する。新排水配管は、旧排水配管の位置に設置する。
- 3. 旧排水配管は、撤去する。新排水配管は、旧排水配管の位置に設置する。
- 4. 撤去配管の支持材は、撤去する。
- 5. 撤去配管の支持材は、撤去する。
- 6. 撤去配管の支持材は、撤去する。
- 7. 撤去配管の支持材は、撤去する。

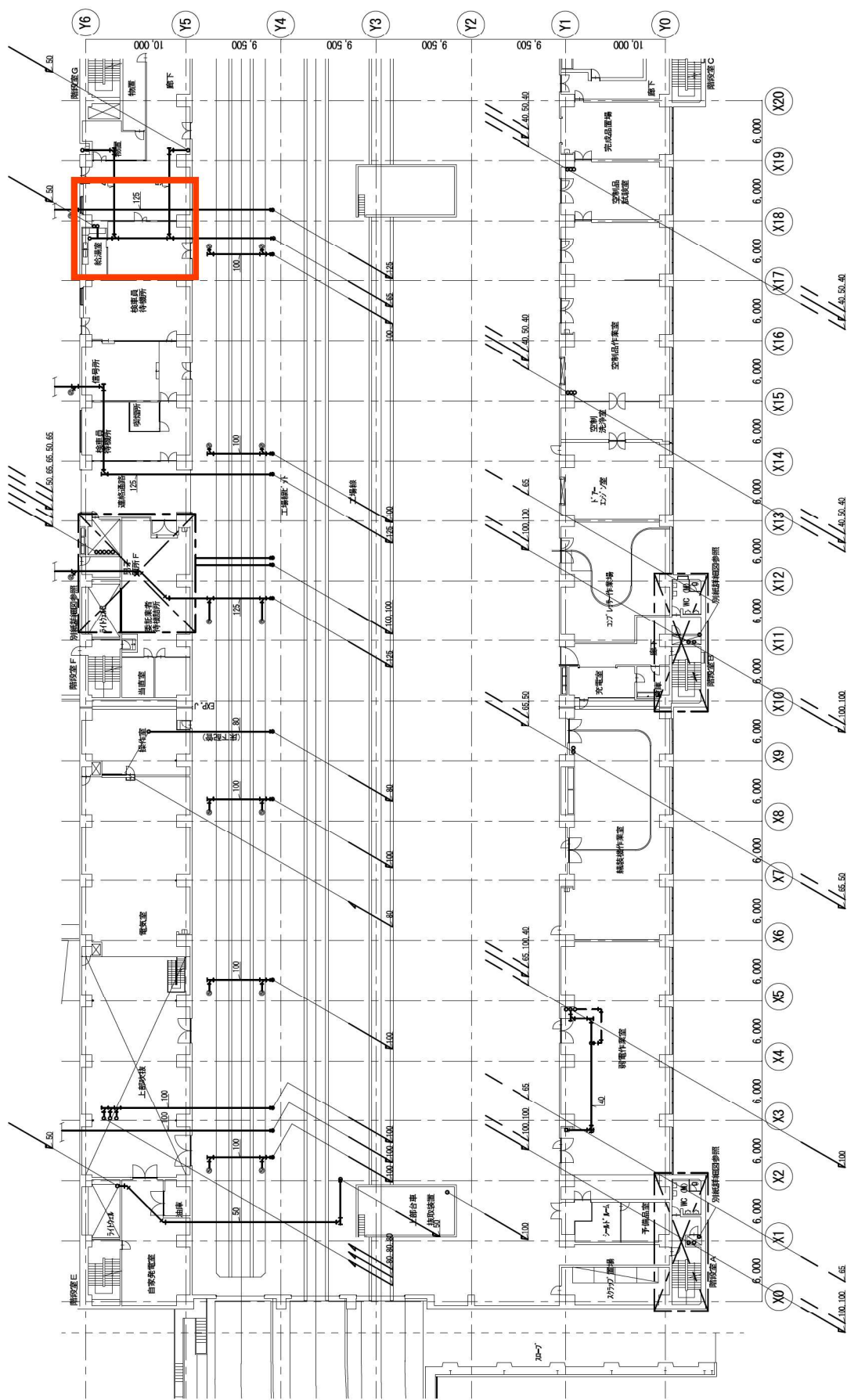

東車両基地 1F検車員詰所流し台～D-12排水槽

1階平面図
(改修前)

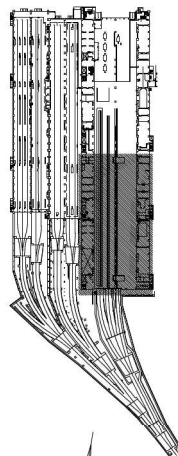

注記

1. 検車員詰所は、改修対象とする。
2. 改修対象は、改修対象とする。
3. 改修対象は、改修対象とする。
4. 改修対象は、改修対象とする。
5. 改修対象は、改修対象とする。
6. 改修対象は、改修対象とする。
7. 改修対象は、改修対象とする。

1階平面図
(改修前)

東車両基地 1F台車作業場流し台～3号汚水排水

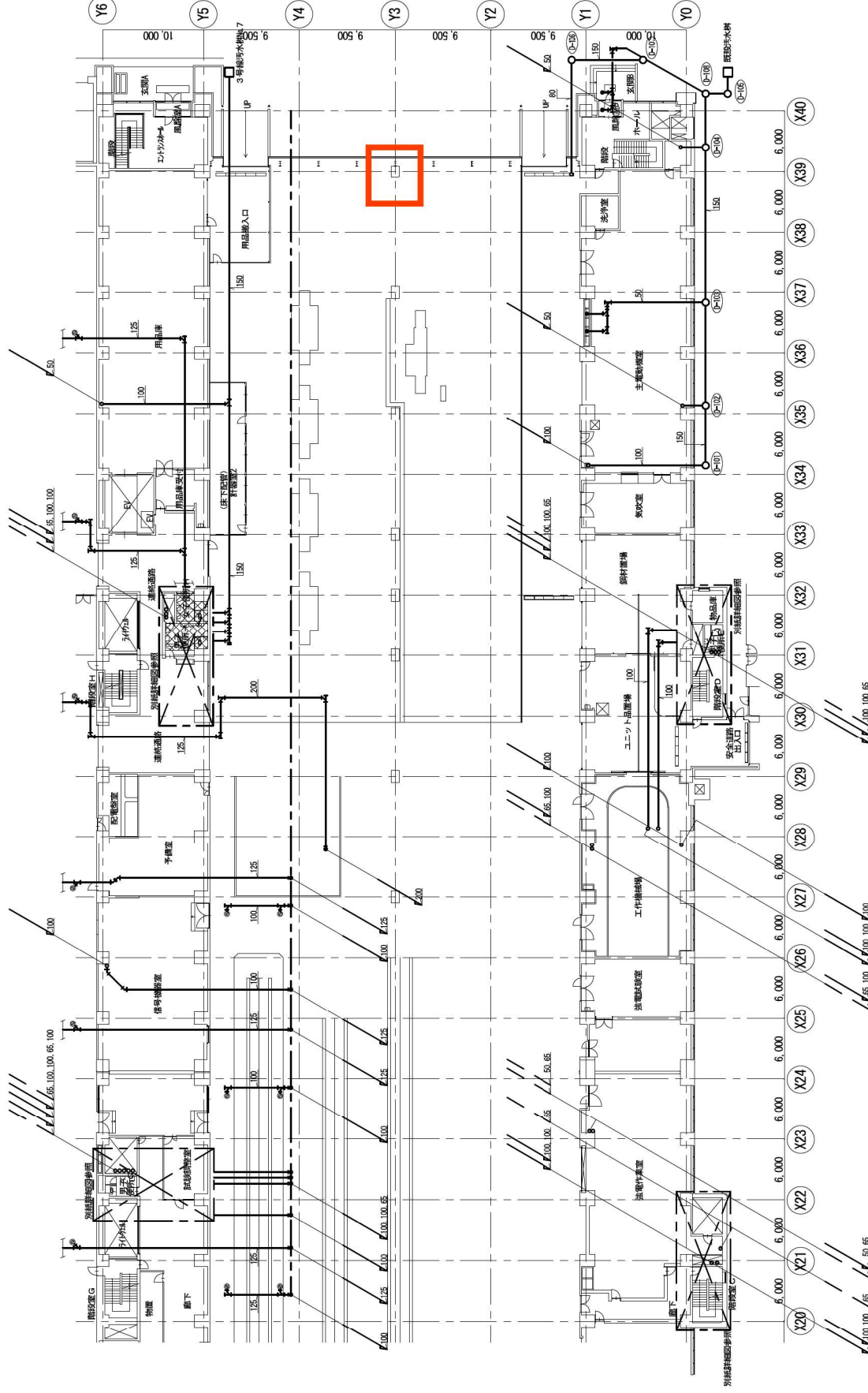
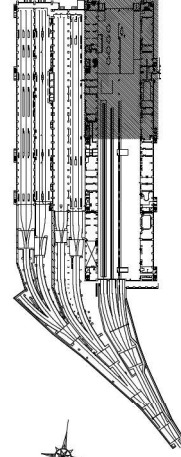

注記

1. 設計上の設備は、図面記載とする。
2. 設計上の設備は、図面記載とする。
3. 設計上の設備は、図面記載とする。
4. 設計上の設備は、図面記載とする。
5. 設計上の設備は、図面記載とする。
6. 設計上の設備は、図面記載とする。
7. 設計上の設備は、図面記載とする。

排水管洗浄要望箇所(事務室)

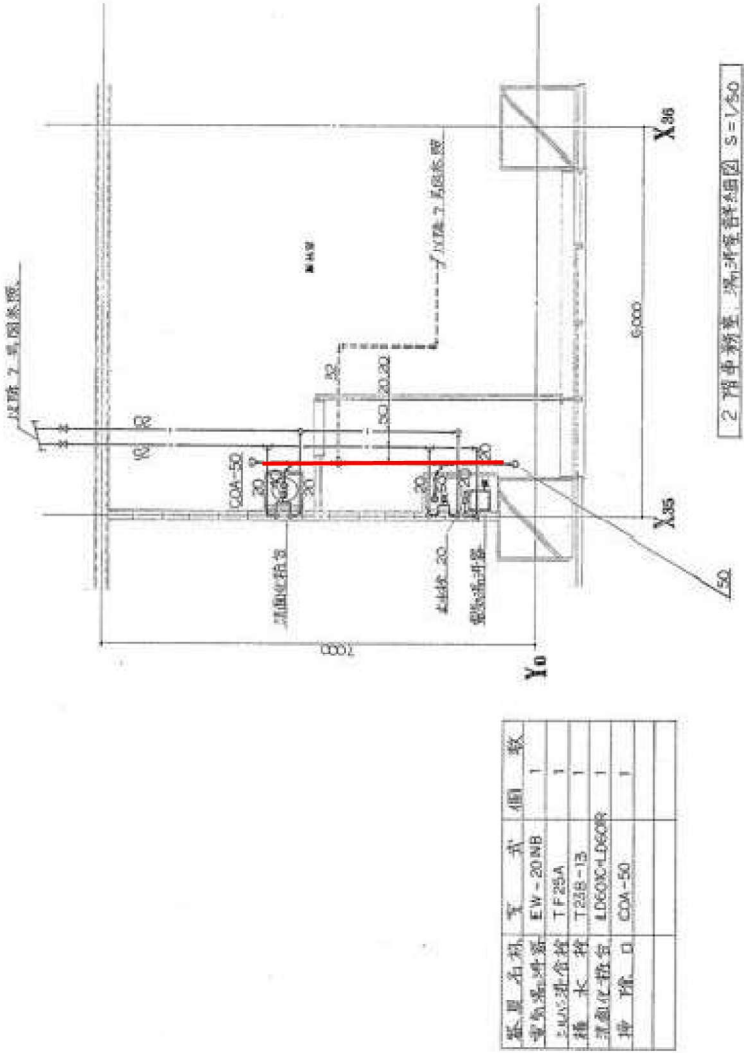

東車両基地 2F事務室流し台・洗面器～D-12排水槽

排水管洗浄要望箇所(事務室)

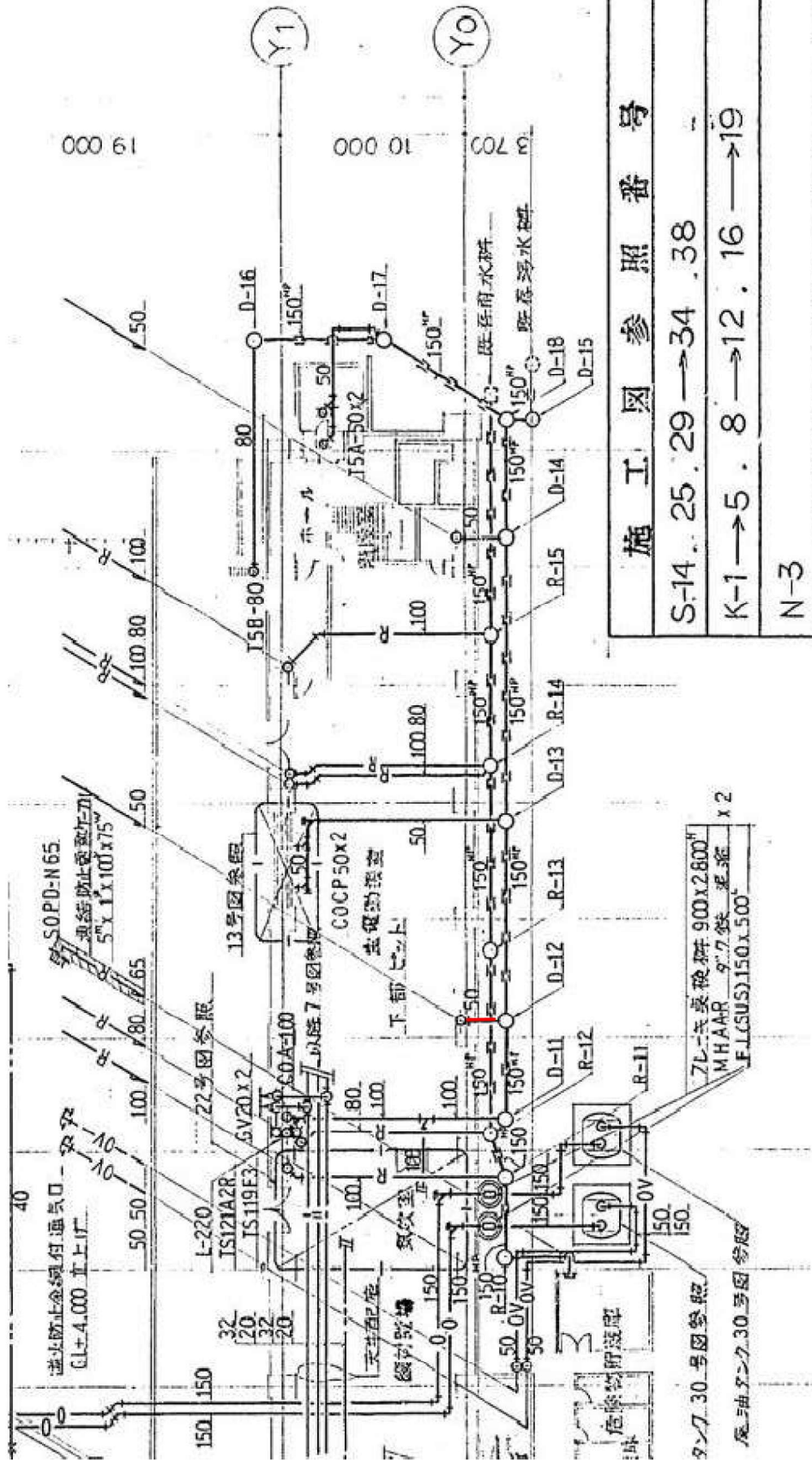

施工図参照番号	
S-14. 25. 29 → 34. 38	
K-1 → 5. 8 → 12. 16 → 19	
N-3	
企業代表 丸紅設備株式会社札幌支店 ☎ (011) 221-1141	
工事名	高速度車庫車庫基地増築給排水・衛生設備工事
図番	6号
縮尺	1/300
1階給排水配管平面図	

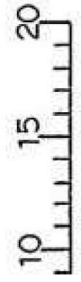

1:300

東車庫基地 2F事務室流し台・洗面器～D-12排水槽

排水管洗浄要望箇所（検車員詰所）

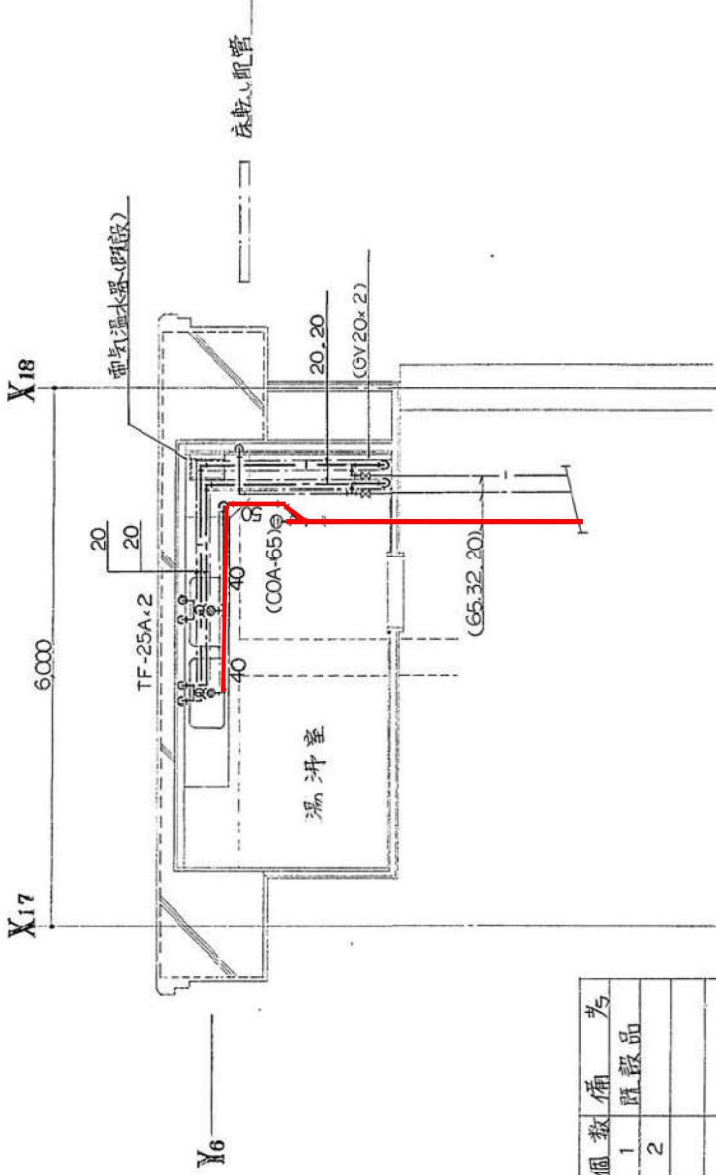

1階検車員詰所湯汙室改修図 S= 1/50

器具名称	型式	個数	備考
電気温水器	EW-45	1	既設品
シンク排水混合栓	TF-25A	2	

東車両基地 1F検車員詰所流し台～D-12排水槽

[illegible]

排水管洗浄要望箇所（検車員詰所）

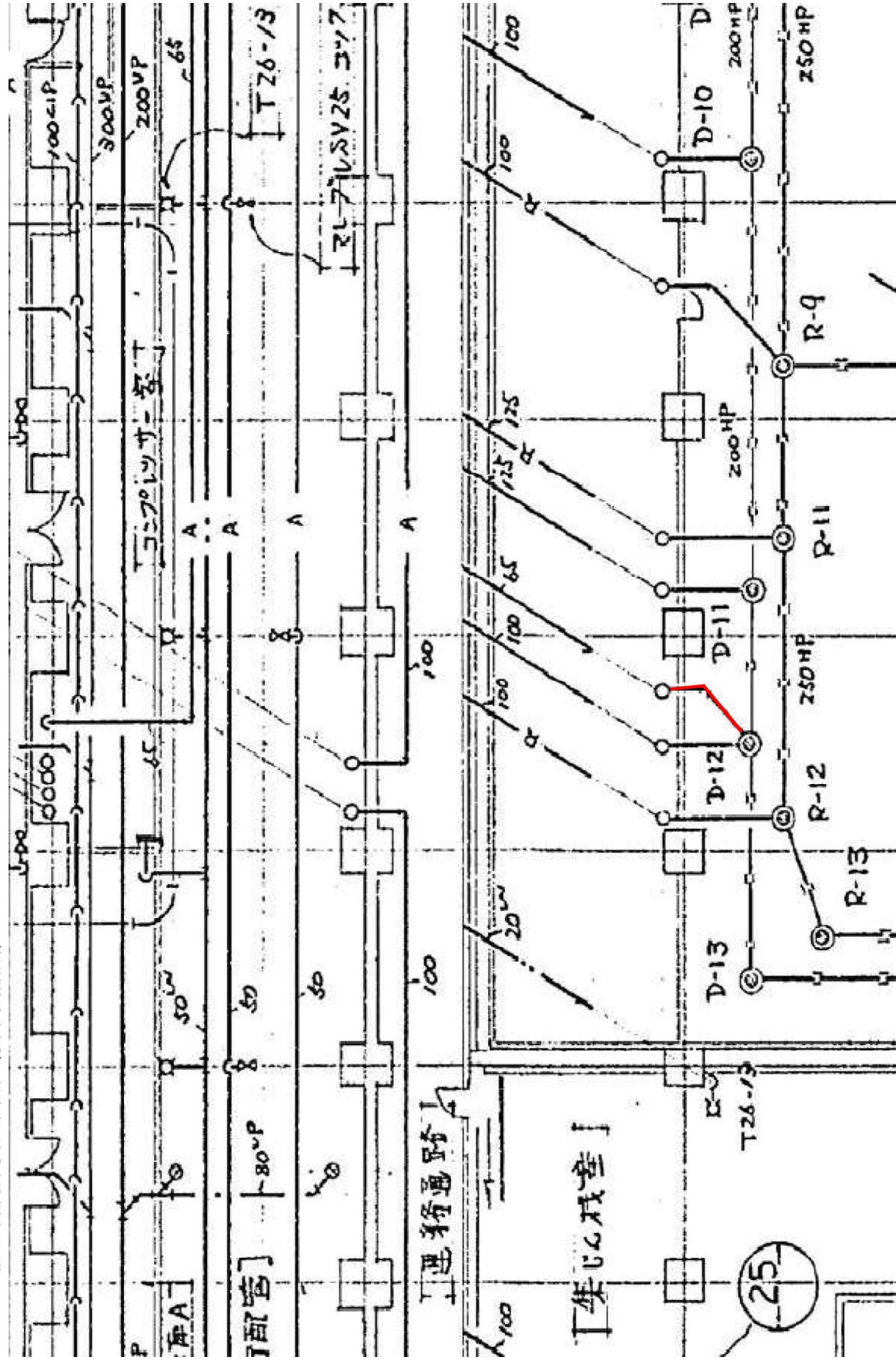

排水管洗浄要望箇所（台車作業場）

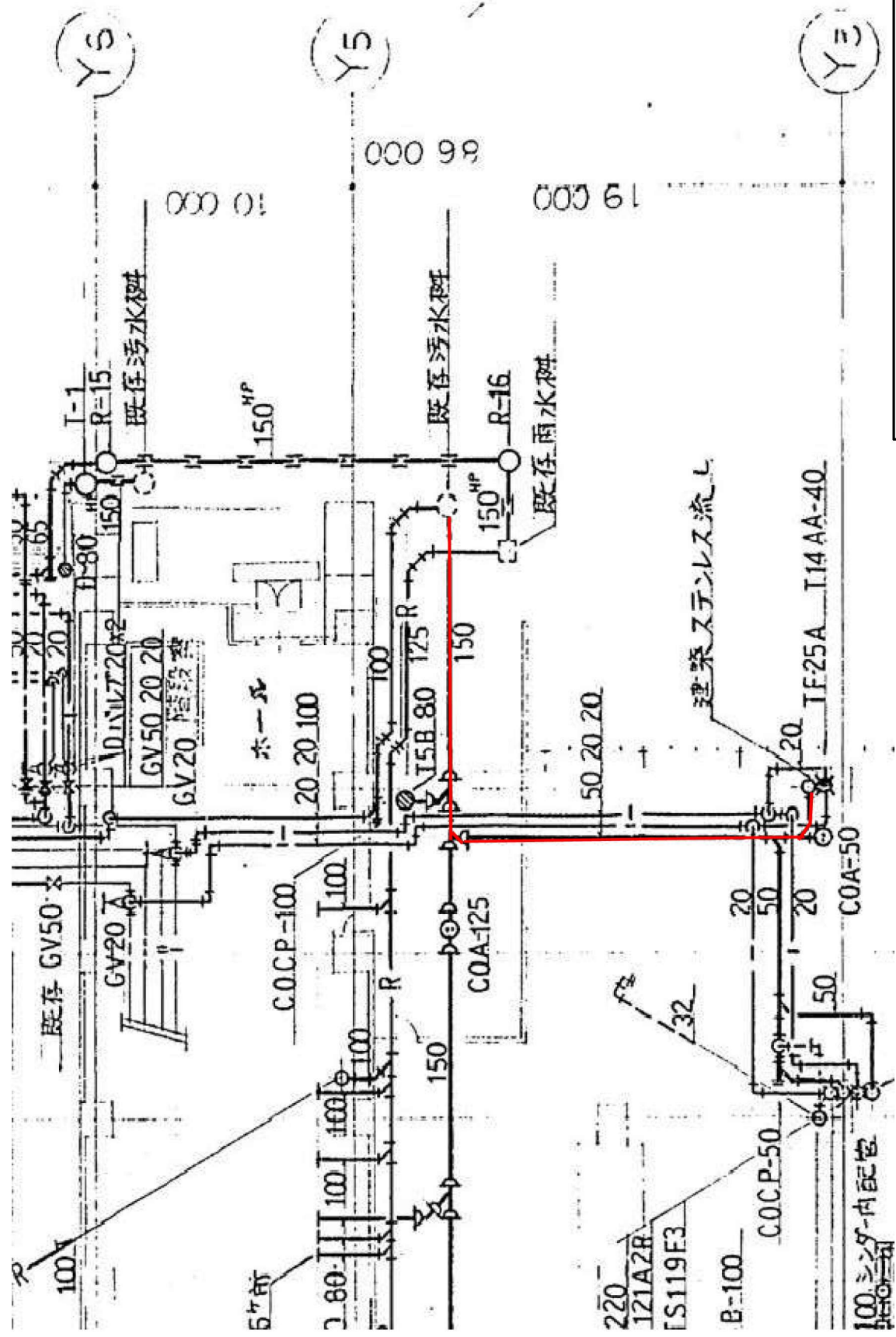

東車両基地 1F台車作業場流し台~3号汚水樹

排水管洗浄要望箇所（清掃員詰所前）

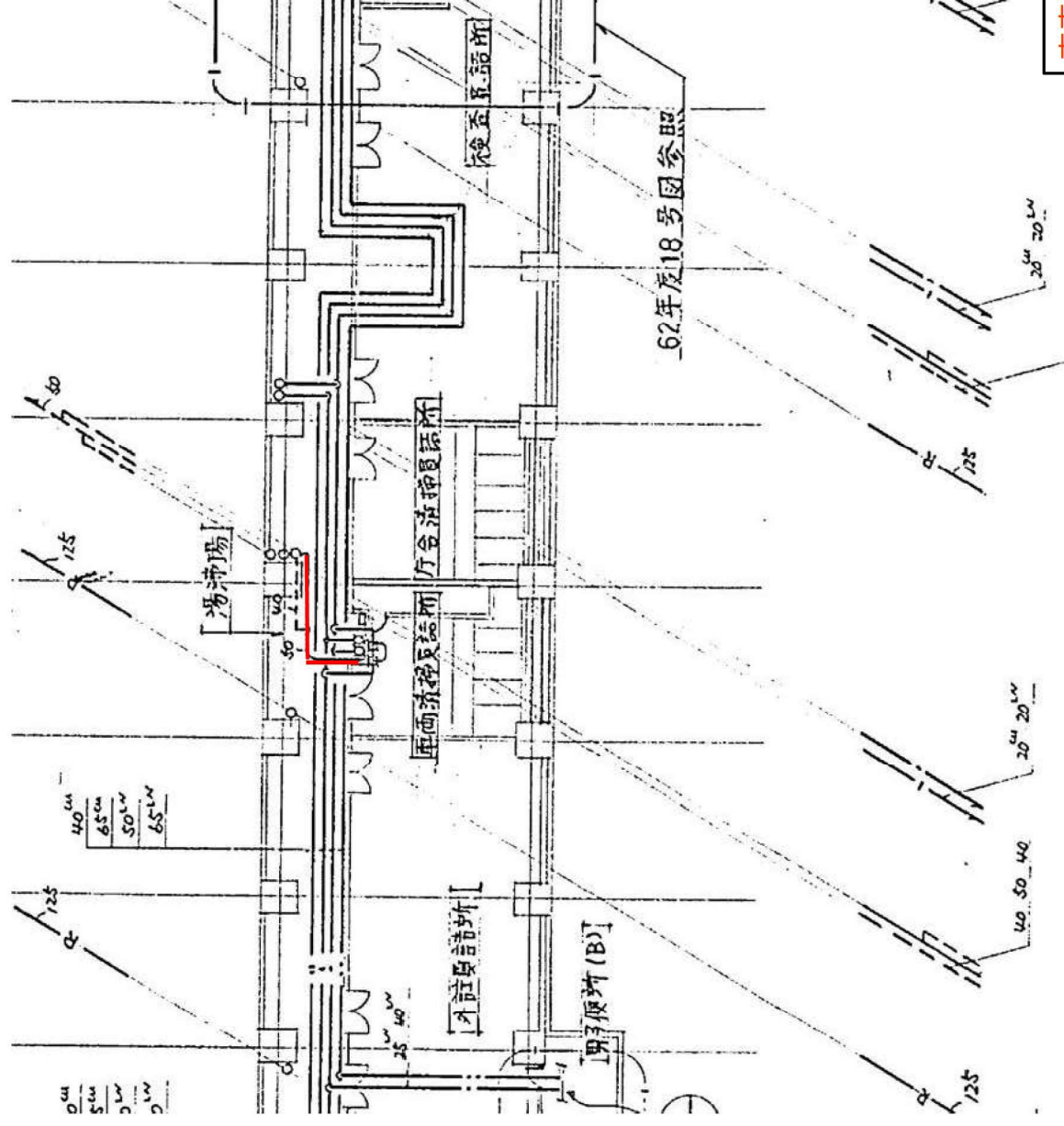

東車両基地 2F清掃員詰所流し台～D-23排水槽

排水管洗浄要望箇所（清掃員詰所前）

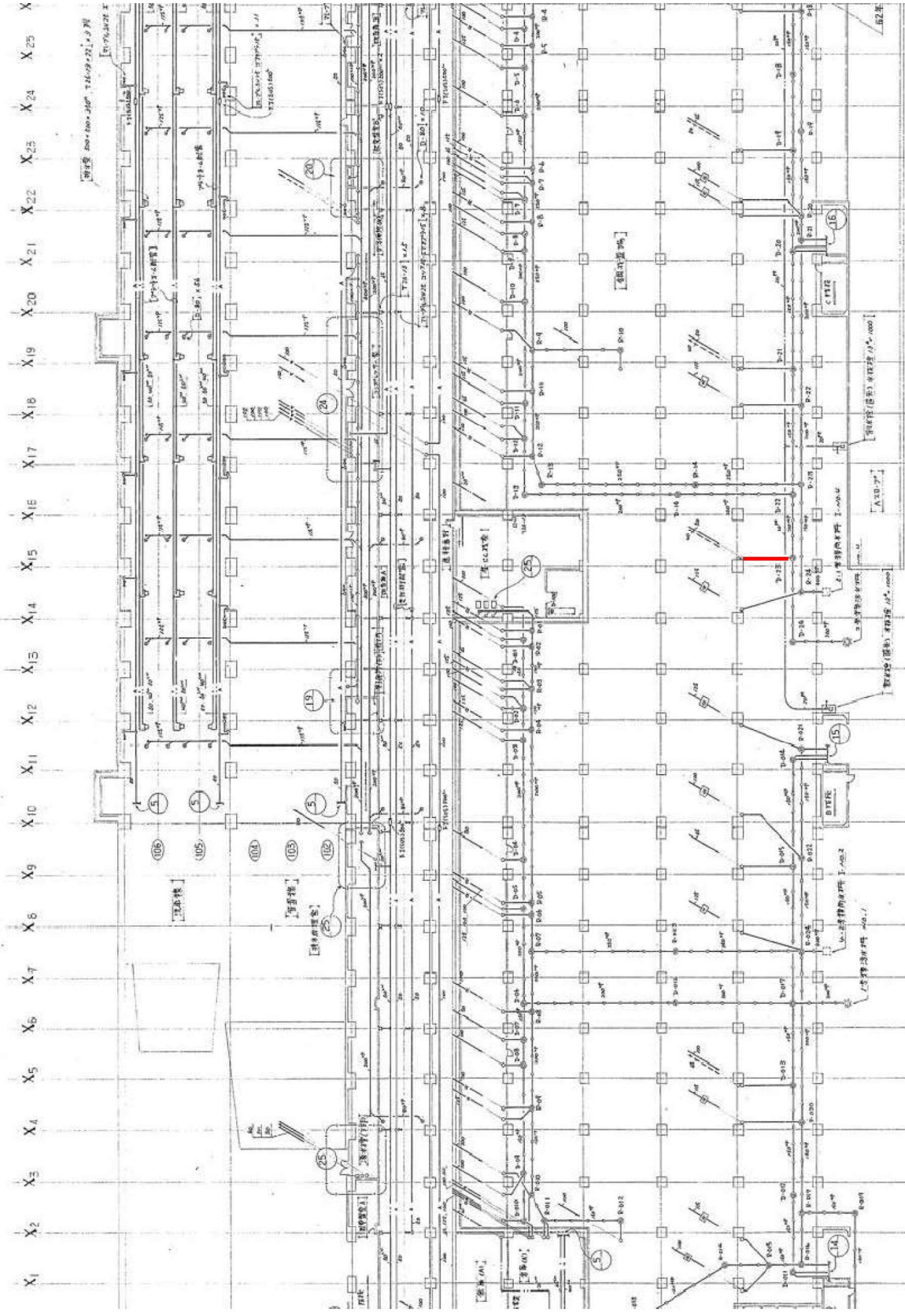

公 示 用

令 和 7 年 度

設 計 書(見 積 参 考)

業務名：豊平公園駅ほか13施設排水管清掃業務

本設計書は、発注者の施工計画に基づいて作成した設計図書の一部を、見積り算定の参考として提示するもので、契約上、これを拘束するものではありません。

札 幌 市 交 通 局 高 速 電 車 部 施 設 課

内訳表				札幌市交通局高速電車部施設課	
業務名： 豊平公園駅ほか13施設排水管清掃業務					
名 称	規 格	数 量	単 位	金 額	備 考
業務費					
業務価格					
業務原価					
直接業務費					
直接人件費		1	式		
直接物品費		1	式		
直接業務費計					
業務管理費		1	式		
業務原価計					
一般管理費		1	式		
業務原価計					
再計					
消費税等相当額		10	%		
業務費計					

直接人件費・直接物品費内訳

名称・仕様	数量	単位	単価	低減率	計算額	決定単価	決定金額	備考
1. 直接人件費内訳								
排水管洗浄作業費(休日日中) 40A	4	m						
排水管洗浄作業費(休日日中) 50A	76	m						
排水管洗浄作業費(休日日中) 65A	19	m						
排水管洗浄作業費(夜間) 40A	129	m						
排水管洗浄作業費(夜間) 50A	169	m						
排水管洗浄作業費(夜間) 65A	65	m						
排水管洗浄作業費(夜間) 80A	177	m						
排水管洗浄作業費(夜間) 100A	429	m						
排水管洗浄作業費(夜間) 125A	369	m						
排水管洗浄作業費(夜間) 150A	62	m						
地上桝洗浄作業費(夜間) Φ600	11	箇所						
高压洗浄車使用費 休日日中	1	式						
高压洗浄車使用費 夜間	1	式						
誘導警備員 夜間	1	式						
合 計								
2. 直接物品費内訳								
薬品(器具洗浄用) 休日日中	2	kg						
雑材消耗品等 休日日中	1	式						
薬品(器具洗浄用) 夜間	48	kg						
雑材消耗品等 夜間	1	式						
合 計								