

西区は環境に優しいまちづくりを進めています

就任10周年!



西区環境キャラクター
さんかくやまべ

にし

区民のページ

2017年
6月

編集 / 西区役所総務企画課広聴係
〒063-8612 西区琴似2条7丁目1-1
Tel: 641-6925 Fax: 641-2405

◆西区ホームページ「Hello! 西区」
<http://www.city.sapporo.jp/nishi/>

札幌市 西区 検索

◆西区広報ラジオ番組「西区情報プラザ」
毎週月曜日 11時～11時10分
三角山放送局 FM ラジオ 76.2MHz

放送予定をピックアップ!
6月12日、19日は琴似小学校の児童が
キャンドルナイトへの参加を呼び掛けます。

西区ニュース

まちを守るために出動!

北海道職業能力開発促進センター(二十四軒4-1)で、春の地域安全運動出動式が行われました。自主防犯活動を行う地域住民ら約100人が参加。式で出動が宣言されると、まちの安全安心への思いを新たにした参加者は、早速、ステッカーを貼った車でパトロールに向かいました。

5月10日



5月13日



みんなで保つきれいな川

地域住民や企業の関係者約2,000人が、西区を流れる琴似発寒川周辺を一斉に清掃しました。ペットボトルや紙くずなどを拾い集め、あっという間にきれいになりました。参加者は「お花見の後のごみが目立ちました」と話していました。

5月13日



若葉の下でコンサート

発寒河畔公園(山の手6-4)で「発寒川さわやかコンサート」が行われました。地域の小中学生が若さあふれる歌声を披露。歌は春の空に響き、会場は暖かな雰囲気になりました。

地域を見守る

民生委員 児童委員

「高齢だけど、近所に知り合いがいなくて不安…」
「子育てって、分からないことだらけで…」など、
一人で悩んでいる方はいませんか。

民生委員・児童委員は、地域の身近な相談役です。
子どもから高齢者まで、福祉に関する相談に乗り、
関係機関への橋渡しを行うなどのサポートをしています。

平成 29 年は、民生委員制度創設 100 周年。今月は、
これまでの歩みを振り返るほか、地域で活躍する
委員たちの活動を紹介します。

詳細 西区保健福祉課 Tel 641-6942

民生委員・児童委員の ギモンに答えます！

Q 民生委員・児童委員って、
どんな人がやっているの？

A 地域の中から選ばれ、住民の一員として活動しています。厚生労働大臣から委嘱された非常勤の地方公務員です。任期は3年で、活動に必要な交通費などのほかは無給のボランティアです。

Q 民生委員・児童委員って
どのくらいいるの？

A 札幌市では、約 330 世帯に 1 人の基準で選任されています。全市では約 2,800 人、西区では約 300 人の委員がいて、市民が生活する全ての区域をカバーしています。

Q 相談の内容は
知られたくない…。

A 民生委員・児童委員には守秘義務があります。支援する中で必要な関係機関への情報提供以外は、他の人に話すことはありません。安心してご相談ください。

Q 地域の民生委員・
児童委員って誰？

A お住まいの地区の委員が分からないときは、西区保健福祉課（Tel 641-6942）までお問い合わせください。



民生委員制度 100 年の歩み

大正 6 年 (1917 年) 岡山県で「さいせいこもん濟世顧問制度」発足

大正 7 年 (1918 年) 大阪府で「方面委員制度」発足

昭和 3 年 (1928 年) 全国で「方面委員制度」が普及

昭和 21 年 (1946 年) 民生委員令公布
(方面委員は民生委員と改称)

昭和 22 年 (1947 年) 児童福祉法公布
(民生委員は児童委員を兼ねる)

昭和 52 年 (1977 年) 「民生委員・児童委員の日」制定

平成 6 年 (1994 年) 主任児童委員制度の創設

平成 29 年 (2017 年) 民生委員制度創設 100 周年

民生委員制度は、生活に困窮する人を救うための「濟世顧問制度」に始まります。昭和 21 年に現在の名称である「民生委員」に改称。昭和 22 年には「児童委員」も兼ねるなど、時代の変化に応じて新たな活動に取り組んでいます。さまざまな理由で生活上の課題を抱える人々の支えとなってきました。

5 月 12 日は民生委員・児童委員の日

「濟世顧問制度」の公布が大正 6 年 5 月 12 日だったことに由来します。毎年、5 月 12 日から 1 週間は強化週間として、各地で街頭啓発などの取り組みが行われています。

活 動 紹 介

子育てサロン 山の手うっき・き

開催日 毎月第2火曜日
※開催週が異なる月があります。

開催時間 10時～11時30分

開催場所 山の手南小学校4階視聴覚室
(山の手1-9-6-1)

対象 0歳～就学前の子どもとその保護者

参加費 無料

持ち物 上靴(スリッパ)と子どもの名札

問い合わせ 西区健康・子ども課子育て支援担当
Tel 641-6954

「山の手うっき・き」は、山の手地区民生委員児童委員協議会が主催する子育てサロンです。子どもが思いっきり遊べるだけでなく、親同士の情報交換の場にもなっています。子育てに関する悩みについても相談できるので、気軽にお越しください。



♪ 次回は6月13日です♪



山の手地区民生委員
児童委員協議会
会長 遠藤明雄さん
えんどうあきお

子育てサロンの運営や高齢者の見守り活動をしていると、地域の方と道端で会ったときによく話し掛けてくれるんですよ。顔を覚えてもらえるのがうれしいですね。そうやって気軽に声を掛け合えて、安心して暮らせる地域であるように、これからも活動を続けていきたいと思っています。

他にも、こんな活動をしています



知的障がいをもつ方や
高齢者の見守り



福祉に関する相談を聞き
解決へのお手伝い

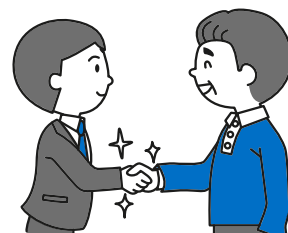

区役所や保健センターなど
関係機関との協力・連携

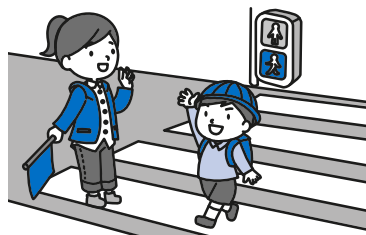

登下校時の見守りや
安全パトロール



災害が起きたときに
地域で助け合う
仕組みづくり

民生委員制度創設 100 周年記念 パネル展

日時 6月10日(土)～15日(木)
場所 札幌駅前通地下広場 チ・カ・ホ
イベントスペース

北海道の民生委員・児童委員がそれぞれの地域で活動する様子を紹介するパネル展を行います。12日(月)には、活動をPRするチラシやポケットティッシュの配布を予定しています。ぜひお立ち寄りください。



《西区の人口数・世帯数》平成29年5月1日現在。()内は前月比
人口/214,657人(+339) 男 98,896人(+207) 女 115,761人(+132)
世帯数/99,696世帯(+376)

西区からの お知らせ

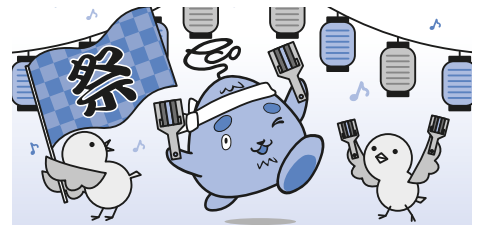

6月11日からの内容です

▶ 西区役所関係

西区役所(代表)(琴似2-7) …… TEL641-2400
西区土木センター(西野290) …… TEL667-3201
西保健センター(琴似2-7) …… TEL621-4241

▶ まちづくりセンター

八軒(八軒1西1) …… TEL611-2221
琴似二十四軒(琴似2-7) …… TEL621-2508
西町(西町南9) …… TEL661-2591
発寒北(発寒12-4) …… TEL661-6262
西野(西野6-3) …… TEL663-0360
山の手(山の手3-7) …… TEL613-1929
発寒(発寒5-3) …… TEL664-6411
八軒中央(八軒6西2) …… TEL615-9588

▶ その他

西区民センター(琴似2-7) …… TEL641-4791
西野地区センター(西野4-2) …… TEL666-5550
はっさむ地区センター(発寒10-4) TEL662-8411
はちけん地区センター(八軒6西2) TEL611-0966
西部市税事務所(納税課)(琴似3-1) TEL618-3912
西清掃事務所(発寒15-14) …… TEL664-0053
西消防署(発寒10-4) …… TEL667-2100
山の手図書館(山の手4-2) …… TEL644-6822
西区保育・子育て支援センター
ちあふる・にし(二十四軒3-5) …… TEL621-1496
西区社会福祉協議会(琴似2-7) …… TEL641-6996
西老人福祉センター めくもり
(二十四軒4-3) …… TEL641-4001
西区体育館・温水プール(発寒5-8) TEL662-2149
西健康づくりセンター(八軒1西1) TEL618-8700
宮の沢屋内競技場(宮の沢490) TEL664-6363
五天山公園管理事務所(福井423) TEL662-2424
農試公園管理事務所(八軒5西6) TEL615-3680

西区環境教育リーダー 養成講習会

内容 西区の環境活動の指導スタッフを養成する講習会。受講すると、水に関する環境教育プログラム「プロジェクトWET」の指導者の認定を受けられます。

日時 6月24日(土)9時30分～16時30分、7月9日(日)9時30分～15時。全2回。

会場 札幌市生涯学習総合センターちえりあ6階講堂(宮の沢1-1-10)ほか。

対象 18歳以上で、学生の方や、これから地域で環境活動に取り組みたい方。2日間通して参加できる方。

定員・費用 12人。無料。

申込 6月15日(木)(必着)までにはがき、ファクスまたはEメール(講座名、氏名、振り仮名、郵便番号、住所、年齢

電話番号、学校名・学年(学生のみ)を記入)で。多数時抽選。**申込先・詳細** 西区地域振興課

(〒063-8612 琴似2-7) TEL(641)6926、FAX(641)2455、Eメール n-chishin@city.sapporo.jp

西消防団消防総合訓練大会

内容 放水技術など、日頃の訓練の成果を披露します。

日時 6月25日(日)13時～15時30分。

会場 札幌市消防学校(八軒10西13-3-1)。

詳細 西消防署予防課TEL(667)2100

西保健センターから

▽西野地区健康講座

内容 医師の講話「認知症症状を早期に気づくために」。

日時 6月15日(木)10時～11時
講師 北海道大野記念病院医師 柏木基さん。

会場 昭和会館(西野6-3-14-16)。
対象 西野、平和、福井、小別沢地区在住の方。

費用 無料。
申込 不要。直接会場へ。

▽胃がん・大腸がん検診

日時 7月7日(金)9時～10時
会場 西保健センター。

対象 本年度の胃がん・大腸がん検診を未受診で職場などで受診の機会がない40歳以上の市民。

定員・費用 50人。胃がん検診700円、大腸がん検診400円。

※70歳以上の方、65歳以上の後期高齢者医療被保険者の方、生活保護世帯・支援給付世帯・市民税非課税世帯の方は、受診時に各種証明書類の提示により無料。

出張ひろば ちいさなおうちが 始まりました!

「ちいさなおうち」は、乳幼児とその保護者が自由に集い楽しく遊べる出張型の子育てサロンです。料金は無料、申し込みも不要ですので、気軽に会場へお越しください。

●まきばの郷
日時 6月19日、7月31日の月曜。10時～15時。
住所 発寒8-13-1-10

●九十郎ハイム
日時 6月26日、7月24日の月曜。10時～15時。
住所 西町南7-1-29

※公共交通機関でご来場ください。
※8月以降の開催日時などの詳細はお問い合わせください。

詳細 西区保育・子育て支援センター ちあふる・にし TEL613-7882

申込 6月11日(日)から電話、ファクスまたはEメール(氏名、振り仮名、郵便番号、住所、年齢、電話番号、希望する検診名を記入)で。先着順。

申込先 市コールセンターTEL(222)4894、FAX(221)4894、Eメール info4894@city.sapporo.jp

▽第15回健康フェア

内容 体力測定、歯科ドック、

糖尿病チェック、骨量測定ほか。
主催 発寒中央体育振興会。
日時 7月9日(日)9時30分～14時30分(最終受け付けは14時)。

会場 発寒小学校体育館(発寒10-4-1-62)。

対象 西区在住の方。

費用 無料。
申込 不要。上靴持参の上、直接会場へ。



西区からのお知らせ



▽大人のための健康講座

内容 医師の講話「知っておきたい糖尿病の正しい知識」
講師 北海道大野記念病院医師 入宇田能弥さん。

日時 7月12日(水)14時～15時

会場 西保健センター。

対象 西区在住の方。

定員・費用 50人。無料。

申込 6月11日(日)から電話で。先着順。

申込先 市コールセンターTEL(222)4894

▽親子食育料理教室

内容 西区で採れる小松菜を使った料理を親子で作り、地産地消について学びます。

日時 7月28日(金)10時～13時30分。

会場 西区民センター。

対象 西区在住の小学生とその保護者。

定員・費用 12組。1組600円。

申込 6月26日(月)から直接来庁か電話で。先着順。

申込先 西区健康・子ども課 TEL(621)4241

詳細 西保健センターTEL(621)4241

第43回西区民卓球大会

日時 7月9日(日)9時15分～17時。

会場 西区体育館。

対象 西区に在住または通勤通学している方。

定員

小学生の部(男女混合)20人、年齢別に男子シングルス計150人、女子シングルス計110人、女子ダブルス計20組。
 ※詳細は申込書を確認。

費用 小学生100円、中学生200円、一般(高校生以上)500円。

※大会当日の受付時に徴収。
申込 6月15日(木)(必着)までに所定の申込書を持参(平日9時～17時)または送付ファクスで。多数時抽選。申込書の配布は西区地域振興課、西区民センター、区内各地区センター、区内各まちづくりセンター、西区体育館^{ほか}。

申込先・詳細 西区地域振興課 (〒063-8612 琴似2-1-7)、TEL(641)6926、FAX(641)2455

発寒清掃工場・

破碎工場から

6月29日(木)まで、ごみの受け入れを停止します。期間中の受け入れ先は、左記のとおり(日曜を除く9時～16時)。

燃やせないごみ

白石清掃工場(白石区東米里2170-1)、駒岡清掃工場(南区真駒内602)。

燃やせないごみ、大型ごみ

篠路破碎工場(北区篠路町福移153)、駒岡破碎工場(南区真駒内602)。

詳細 環境局発寒清掃工場 TEL(667)5311

住民集団健康診査

～生活習慣病などの予防のために健診を受けましょう～

●内容(対象者)

- ①特定健康診査(とくとく健診。年度内に40歳以上の国民健康保険に加入の市民)
 - ②後期高齢者健康診査(後期高齢者医療制度に加入の市民)
 - ③肺がん検診・結核定期健康診断(職場等で受診の機会がなく、検診日に40歳以上の市民)
 - ④肝炎ウイルス検査(過去に検査を受けていない市民)
- ※①②は、健康診査の受診券と健康保険証を必ず持参。前年度の健診結果をお持ちの方は持参。ほかの健康保険に加入の方の受診の可否は、保険証に記載されている保険者にお問い合わせください。③は氏名、住所、年齢を確認できるものを持参。
 ※健診内容の詳細、費用、生活保護・支援給付世帯の方はお問い合わせください。

●日時・会場 ※7月11日以降の日時・会場は来月号以降に掲載します。

月日	受付時間	会場
6月30日(金)	9時30分～11時	ラポール二十四軒集会所(二十四軒1-5-1-1)
	13時30分～15時	八軒会館(八軒1西1-7-1)

詳細 西保健センター TEL 621-4241

ご存じですか?身体障害者相談員・知的障害者相談員

西区では、下記の相談員(敬称略)が活動しています。気軽にご相談ください。

○肢体不自由の方の相談

氏名	連絡先
いむくら ともきだ 岩倉 具貞	644-7765
おかざき ゆうじ 岡崎 勇二	641-8853(勤務先)
かない ゆきえ 金井 透江	577-8180
たかだ やすお 高田 康夫	612-3335
まつだ あつし 松田 敦	663-7656
むらかみ とおる 村上 暢	622-0212

○知的障がいのある方の相談

氏名	連絡先
なす みちよ 那須 美智代	080-4581-7656
いしい ゆかり 石井 由佳里	080-4581-7657

○言語障がいのある方の相談

氏名	連絡先
ちば ちようじろう 千葉 長次郎	611-3983

○聴覚障がいのある方の相談

氏名	連絡先
ひらが たえこ 平賀 妙子	621-4794

○視覚障がいのある方の相談

氏名	連絡先
かつや ひでと 勝矢 秀人	611-2660

○内部障がいのある方の相談

氏名	連絡先
えんどう よしかつ 遠藤 善勝	642-5024

詳細 西区保健福祉課 TEL 641-6945

広告



西区民センターから

①おとなの映画会

内容 映画「シャレード」。

日時 6月20日(火)13時30分

～15時30分(開場13時)。

対象 西区在住の20歳以上の方

定員 50人。

費用 無料。

②札幌の遺跡を知る・訪ねる

内容 北海道大学構内の遺跡

や博物館などの見学、講義。

日時 6月27日、7月4日の

火曜。いずれも10時～12時

全2回。

対象 15歳以上の方(中高生を

除く)。

定員・費用 20人。千200円。

③夏の手打ちそば講座

日時 7月8日(土)10時～13時

対象 15歳以上の方(中高生

を除く)。

定員 24人。

費用 千200円(材料費含む)。

④ゆかたの着付け～入門編～

日時 7月8日(土)13時30分

～15時30分。

対象 15歳以上の女性。

定員・費用 20人。800円。

持ち物 ゆかた一式。詳細は

申込時にご確認ください。

申込 ①6月12日(月)～16日

(金)の9時～17時に西区民セ

ンター図書室で整理券を配布

1人1枚まで。②③④6月12

日(月)から直接来館か電話で、

先着順。費用は23日(金)17時

までに納入。

▽図書室休室のお知らせ

期間 6月17日(土)～23日

(金)。※休室期間中の返却は、

図書室入口の返却ポストへ

(視聴覚資料・付録CD付き

資料等は返却不可)。

申込先・詳細 西区民センター

Tel(641)4791

国民健康保険料

夜間・休日の納付相談

夜間の納付相談日時 6月22

日(木)17時30分～20時。

休日の納付相談日時 6月25

日(日)9時30分～15時。

会場 西区役所3階④番窓口

(庁舎北側職員通用口からお

入りください)。

対象 平成29年の収入が激減

し、納付資力がなく、保険料

の納付が困難な方。

持ち物 納付通知書、印鑑、

平成29年1月以降の世帯全員

の収入が分かる書類(必須)。

詳細 西区保険年金課Tel(641)

6978

西部市税事務所

夜間の市税納税相談

内容 平日の日中に時間が

取れない方のため、夜間に納

税相談窓口を開設します。

日時 毎週木曜日(祝日を除

く)の17時15分～20時。

会場 西部市税事務所。

詳細 西部市税事務所納税課

Tel(618)3913

はちけん地区センターから

▽姿勢を良くして10歳若返り!

日時 6月23日、30日の金曜

日。いずれも10時～11時30分。

全2回。

定員 20人。

費用 千円。

申込 6月12日(月)から直接

来館で。先着順。

▽スープカレー講座

日時 6月25日(日)13時～16時

定員 12人。

費用 千800円(材料費含む)。

申込 6月11日(日)から直接

来館で。先着順。

申込先・詳細 はちけん地区セ

ンターTel(611)0966

山の手図書館から

▽絵本の読み聞かせ会

日時 6月13日、20日、27日

7月4日の火曜。いずれも15

時～15時30分。

▽たのしいおはなし会

日時・内容 6月17日(土)14

時～14時20分「鳥のみじい」。

▽小学生のためのおはなし会

日時・内容 6月17日(土)14

時30分～15時「魔法のビール」。

▽定期休館日 6月14日、28

日の水曜。

詳細 山の手図書館Tel(644)

6822

西野地区センターから

▽ゆかたの着付け

日時 7月11日(火)9時30分

～11時30分。

対象 西区に在住か通勤する

15歳以上の方(高校生を除く)。

定員・費用 8人。500円。

持ち物 ゆかた一式。詳細は

申込時にご確認ください。

申込 6月27日(火)から直接

来館か電話で。先着順。

▽図書室休室のお知らせ

期間 6月23日(金)～29日(木)。

申込先・詳細 西野地区センター

Tel(666)5550

はっさむ地区センターから

①うたごえひろば

内容 懐かしい曲をみんな

歌って盛り上がりましょう。

日時 6月28日(水)10時～11

時30分。

定員・費用 20人。500円。

②シフォンケーキ&

自家製ジャム2種づくり

日時 6月30日(金)10時～13時

定員 10人。

費用 千200円(材料費含む)。

③からだほぐし教室

日時 7月4日、11日、18日

の火曜。いずれも10時～11時

全3回。

広告

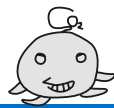

広告

西健康づくりセンター教室

対象、定員、持ち物などの詳細は、お問い合わせください。
 申し込みは、①～⑩は6月23日(金)(必着)、⑪～⑬は6月20日(火)～7月14日(金)(必着)までに直接来館かはがき、ファクスまたはEメールで。講座名、曜日、住所、氏名、振り仮名、性別、年齢、生年月日、電話番号を記入。多数時抽選。※全ての教室で、毎回、受講料の他に施設利用料が必要です。

申込・詳細 西健康づくりセンター 〒063-0841 八軒1西1-7-7
 Tel 618-8700 ㊚ 618-8704 Eメール west-school@shsf.jp

講座名	月日	時間	回数	費用
①ナイトフィットネス(火)	7月4日～ 9月26日(火) (8月15日除く)	19時40分～ 20時40分	全12回	5,050円
②高齢者のための筋トレ8名教室(火)	7月11日～ 9月26日(火) (8月15日除く)	13時30分～ 14時30分	全11回	7,840円
③高齢者のための体力づくり教室	7月5日～ 9月20日(水)	14時～15時	全12回	4,920円
④高齢者のための筋トレ8名教室(水)	7月12日～ 9月20日(水)	10時～11時	全11回	7,840円
⑤高齢者のための筋トレ教室(木・午前)	7月6日～ 9月21日(木)	10時～11時	全12回	各6,290円
⑥高齢者のための筋トレ教室(木・昼)		11時30分～ 12時30分		
⑦高齢者のための筋トレ教室(木・午後)		13時30分～ 14時30分		
⑧姿勢すっきり教室		15時45分～ 16時45分		
⑨高齢者のための筋トレ8名教室(金)	7月7日～ 9月22日(金) (8月11日除く)	13時30分～ 14時30分	全11回	各7,840円
⑩高齢者のための筋トレ8名教室(土)	7月8日～ 9月30日(土) (8月12日、 9月23日除く)	10時～11時	全6回	各2,530円
⑪サルコペニア予防教室	7月26日～ 8月30日(水)	15時15分～ 16時15分	全6回	各2,530円
⑫ナイトフィットネス(土)	7月29日～ 9月9日(土) (8月12日除く)	19時15分～ 20時15分	全6回	各2,530円
⑬はじめよう！ 生活習慣改善E x		15時30分～ 16時30分		

定員・費用 15人。千500円。
 ④知って得する姿勢のおはなし
 日時 7月6日(木)10時～11時30分。
 定員・費用 15人。500円。
 ⑤アンチエイジングフラ
 日時 7月7日、14日、21日

の金曜。いずれも10時～11時15分。全3回。
 定員・費用 15人。千500円。
 申込 ①6月13日(火)②14日(水)③15日(木)④20日(火)⑤21日(水)から、直接来館か電話で。先着順。

申込先詳細 はつさむ地区センター ㊚(662)8411
 ①あおぞらヨガ
 日時 6月17日(土)①10時15

農試公園から

～仕事をお探しの方へ～

「あいワーク西」では、ハローワークと同様に求人検索や紹介状発行が可能です。

【利用時間】

月～金曜(祝・休日、年末年始を除く)の8時45分～17時(下記◆の業務は9時30分から開始)

【場所】

札幌琴似第一ビルディング2階(琴似1-6-4-3西区役所向かい)

【業務内容】

- ・ハローワーク求人検索機の利用(◆)
 - ・相談員による職業相談や職業紹介(◆)
 - ・カウンセリング、各種情報提供
 - ・社会保険労務士による労働問題や社会保険などに関する相談(毎週月曜日午後)
- ※雇用保険、職業訓練、障がい者の職業相談はハローワークへ。

【詳細】 あいワーク西 Tel 623-2787
 (社会保険労務士相談 Tel 611-0254)
 経済観光局雇用推進課 Tel 211-2278

分～11時⑧11時15分～12時15分。※雨天時は18日(日)に順延。
 対象 (A)3歳から小学生までの子どもとその保護者(B)小学生以上。
 定員 各15人。
 費用 500円。
 ②忍者になって修行だ！
 内容 チャンバラごっこなどの公園遊び。
 日時 6月24日(土)10時～11時30分。※雨天時は25日(日)に順延。

対象 中学生以下。
 定員 30人。
 費用 200円。
 申込 ①②6月11日(日)から直接来園か電話で。先着順。
 ▽緑化ボランティア募集
 毎週月曜日の10時～12時に、農試公園内の花壇の手入れを手伝ってくれるボランティアを募集。見学や体験も歓迎。直接来園ください。
 申込先・詳細 農試公園管理事務所 ㊚(615)3680



キャンドルナイト

夏至の夜に一齐に電気を消し、ろうそくの明かりの下で環境について考えるイベントです。琴似地区では、琴似小学校の児童が手作りキャンドルなどを商店街に配り、協力を呼び掛けています。皆さんも電気を消して、ゆっくりと環境について考えながら過ごしてみませんか？

日時 6月21日(水) 20時～20時10分

★ 子ども向け星空観察会 ★

青少年科学館の移動天文車で、星空を観察しよう！

日時 6月16日(金) 19時30分～21時。
会場 琴似小学校グラウンド(琴似2-7-1-30)。
費用 無料。
申込 不要。直接会場へ。
その他 夜間のため、保護者同伴で参加してください。
※雨天時は小学校体育館で天文教室を開催。

詳細 琴似二十四軒まちづくりセンター TEL 621-2508

観覧無料

地下鉄琴似駅(中央改札口前)での演奏会をお楽しみください

ボリュウム コトニジャズ Vol.35

毎年大盛況のコンサートが今年度もスタート！誰もが一度は耳にしたことがある、ジャズのスタンダードナンバーを中心に演奏します。

日時 6月21日(水) 18時～19時。

出演 花田進太郎(ギター)、
蛇池雅人(サクソ)、
柳真也(ベース)。

曲目 「イパネマの娘」、
「Summertime」ほか。

ボリュウム コトクラシック Vol.17

札幌交響楽団コンサートマスターの大平まゆみと、ピアニストの今井徳子が出演し、クラシックの名曲を中心に演奏します。

日時 6月28日(水)
18時15分～18時45分。

出演 大平まゆみ(バイオリン)、
今井徳子(ピアノ)。

曲目 クライスラー「愛の喜び」、
「中国の太鼓」ほか。

ミニ コトニジャズ mini

「WAVE」、「FLY ME TO THE MOON」などを披露。6月のプレミアムフライデーは、ヤマハ琴似センター講師によるジャズライブをお届けします♪

日時 6月30日(金)
16時～16時20分。

出演 太田裕子(サクソ)、
泉谷さとみ(ピアノ)、
加藤真生(パーカッション)。

詳細 西区地域振興課 TEL 641-6926

親子でエコキッズ・プログラム in SUMMER

自然を使った遊びや散策をして、楽しみながら親子で自然について学べるイベントです。

日時 6月30日(金) 10時～12時30分。

会場 五天山公園(現地集合)。

対象 2歳以上の未就園児とその保護者(対象年齢未満の子どもの同伴可)。

定員・費用 親子10組。無料。

申込 6月19日(月) 17時(必着)までに、はがき、ファクスまたはEメール(イベント名、郵便番号、住所、子どもと保護者の氏名、振り仮名、子どもの年齢、電話番号、Eメールアドレスを記入)で。多数時抽選。結果は6月23日(金)ごろに郵送で通知。



西区子ども自然学校 in SUMMER

タモ網で捕った魚の観察や、チューブでの川下りなどを行い、楽しみながら琴似発寒川について学びます。

日時 7月17日(祝) 9時～14時。

会場 平和湖。※西区役所に集合。

対象 西区内の小学4年生。

定員・費用 20人。無料。

申込 7月4日(火) 17時(必着)までに、はがき、ファクスまたはEメール(イベント名、郵便番号、住所、氏名、振り仮名、生年月日、電話番号、学校名、Eメールアドレスを記入)で。多数時抽選。結果は7月7日(金)ごろに郵送で通知。



申込先・詳細 西区環境まちづくり協議会事務局(西区地域振興課内) 〒063-8612 琴似2-7 TEL 641-6926 FAX 641-2455
Eメール eco-yamabee@city.sapporo.jp

広告