

に し

2015年
6月

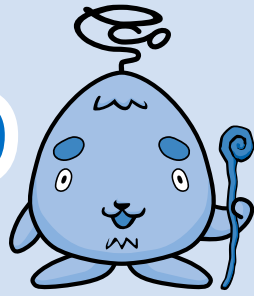

西区環境キャラクター
さんかくやまべエ

編集/西区役所総務企画課広聴係
〒063-8612 西区琴似2条7丁目1-1
Tel:641-6925 Fax:641-2405

◆西区広報番組「西区情報プラザ」
FMラジオ三角山放送局76.2MHz
毎週月曜日11時～

◆西区ホームページ
<http://www.city.sapporo.jp/nishi/>

区民のページで取り上げてほしいテーマなど、
皆さんからのご希望やご意見をお寄せください。
はがき、ファクスまたは西区ホームページの
「ご意見・ご要望」フォームをご利用ください。

5月16日



まちのできごと

西区に流れる清き川を守ろう

琴似発寒川の河畔で、地域住民による春の一斉清掃が行われました。段ボールやたばこの吸い殻、空き缶などのごみを次々に拾うと、一時間ほどできれいになりました。参加した女性は「毎年来ていますが、年がたつごとにごみが減ってうれしい」と笑顔で話していました。

5月9日



芝の上で声高らかに

発寒河畔公園(山の手6-4)で行われた「発寒川さわやかコンサート」。若さあふれる歌声が、春の空に響き渡りました。

5月11日



自分たちの手で安全な地域に

地域住民らで構成する自主防犯パトロール隊「青パト」の出動式が北海道職業能力開発促進センター(二十四軒4-1)で行われました。参加者は、約50台の車両に分乗し、地域のパトロールに出発しました。

5月12日



屯田兵の生活に思いをはせて

琴似屯田兵村兵屋跡(琴似2-5)の菜園で、屯田兵がしていたように、地域住民が丹精込めて、枝豆などの種をまきました。

野生生物と 私たちの暮らし

西区は、身近に豊かな自然が存在する、みどりあふれるまちです。これは、大きな魅力の一つである反面、野生生物が市街地へ出没する要因となっています。今月は、野生生物の中でも生活圏が人間に近いヒグマやエゾシカ、カラスについて知り、共存するためにはどうしたら良いかを考えます。

特集に関する問い合わせ 【ヒグマ、エゾシカについて】 西区総務企画課地域安全担当 Tel 641-6921
【カラスについて】 環境局みどりの推進課 Tel 211-2522

野生生物の特徴

ヒグマ

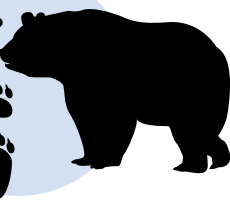

雄のヒグマの中には、体長約2メートル、体重約400キログラムに達するものも。雑食性で、春から秋にかけて草木や木の実などを大量に食べます。西区内でも、西野、福井、小別沢地区で、足跡やふんなど、出没した痕跡が発見されています。

エゾシカの性格は臆病で、人を襲ったりすることはありません。しかし、畑を荒らしたり、作物を食べたりする農業被害や、車との衝突事故などが発生しています。今年に入ってから、宮の沢地区などで目撃情報が寄せられています。



エゾシカ



カラス

市街地に現れるのは、主にハシボソガラスとハシブトガラス。ハシボソガラスはおとなしい性格で、めったに人を襲いませんが、ハシブトガラスは神経質。特に、4月上旬から7月下旬にかけての繁殖期は攻撃的になるため、巣を見上げたり、近寄ったりしては危険です。

共存するために

野生生物は、気温が暖かくなってくると、市街地に現れることがあります。

市では、専門家の意見を聞きながら、人家に近寄らないように柵を設置するなど、「駆除」ではなく「防除」に取り組むことで、共存を目指しています。

人と野生生物が共に暮らしていくためには、野生生物の生態を理解し、被害に遭わないよう適切な距離を保ちながら生活する必要があります。

ヒグマの出没情報を市のホームページで公開しています。野外へ出掛ける前などにご確認ください。

ヒグマ出没情報 札幌市 検索



▲札幌市に出没したヒグマの毛皮。

ヒグマ講座

専門家を招いて、ヒグマの生態や遭遇予防法、西区内での出没状況などについて学びます。

日時 8月1日(土)10時30分～11時30分。
場所 西区民センター 3階区民ホール。
申込 不要。直接会場へ。

被害を防ぐポイント

小さなことでも、効果は大きい。
安全のためにできること。

夜間にごみを出さない

野外に長時間ごみを放置すると、
野生生物を引き寄せる原因と
なります。

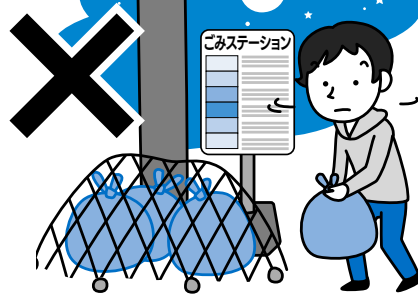

餌付けをしない

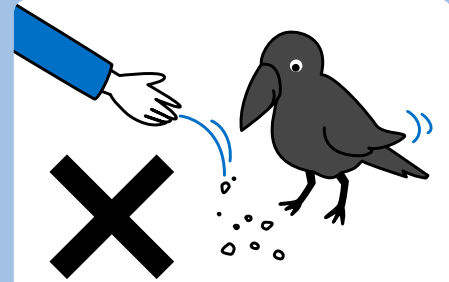

餌付けをすると人を恐れなくなり、
人の近くで暮らすようになってしまい
ます。

野山へ行く時は、音の出るものを持つ

多くの野生生物は人を避けるため、
音を鳴らして人の存在を知らせながら
行動しましょう。



夜間や早朝の入山には注意!

夜間や早朝は、野生生物の活動
時間と重なるため危険です。また、
万が一事故に遭った時のため、単独
行動はやめましょう。



出合ってしまったときは



こんなときはどうすればいい?

❗ **市街地**で、ヒグマやエゾシカを目撃したとき
最寄りの交番か、110番で警察に通報してください。

❗ **カラスが公園や街路樹**に巣を作ったとき
激しい威嚇や攻撃がある場合のみ、巣の撤去を行っ
ています。その場合は、西区土木センター (TEL667-
3201) へお問い合わせください。

❗ **カラスが自宅などの私有地に巣を作ったとき**
市では、私有地の巣の撤去は行っていません。
巣を撤去したい場合は、巣のある土地や樹木の所有
者(管理者)が行ってください。卵やひながいる巣
の撤去には、鳥獣保護法に基づき、許可申請が必要
です。詳しくは、環境局みどりの推進課 (TEL211-
2522) へお問い合わせください。

カラスが巣を作り始めて、ひなが
巣立つまでは約2カ月。その間は
そっと見守ってください!



もっと詳しく 知りたいときは…

野生生物の生態や遭遇した
ときの対処法などが書かれ
たリーフレットを区役所で
配布しています。

配布 場所

1階7番窓口 広聴係
または
4階2番窓口
地域安全担当

リーフレットは市のホームページでも見るができます。

HP <http://www.city.sapporo.jp/kurashi/animal/choju/>



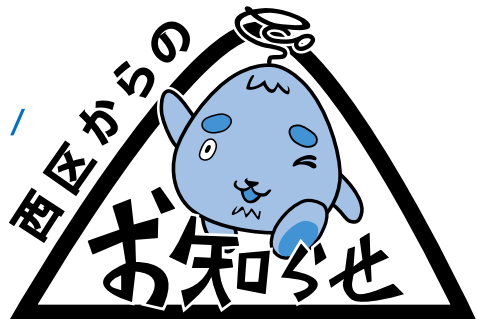

6月11日からの内容です

西区内の主な施設

西区役所関係

- ・西区役所 (代表) (琴似2-7) …… TEL641-2400
- ・西区土木センター(西野290) …… TEL667-3201
- ・西保健センター(琴似2-7) …… TEL621-4241

まちづくりセンター

- ・八軒(八軒1西1) …… TEL611-2221
- ・琴似二十四軒(琴似2-7) …… TEL621-2508
- ・西町(西町南9) …… TEL661-2591
- ・発寒北(発寒12-4) …… TEL661-6262
- ・西野(西野6-3) …… TEL663-0360
- ・山の手(山の手3-7) …… TEL613-1929
- ・発寒(発寒5-3) …… TEL664-6411
- ・八軒中央(八軒6西2) …… TEL615-9588

その他

- ・西区民センター(琴似2-7) …… TEL641-4791
- ・西野地区センター(西野4-2) …… TEL666-5550
- ・はっさむ地区センター(発寒10-4) TEL662-8411
- ・はちけん地区センター(八軒6西2) TEL611-0966
- ・西部市税事務所(納税課)(琴似3-1) TEL618-3912
- ・西清掃事務所(発寒15-14) …… TEL664-0053
- ・西消防署(発寒10-4) …… TEL667-2100
- ・山の手図書館(山の手4-2) …… TEL644-6822
- ・西区保育・子育て支援センター
ちあふる・にし(二十四軒3-5) …… TEL621-1496
- ・西区社会福祉協議会(琴似2-7) …… TEL641-6996
- ・西老人福祉センター ぬくもり(二十四軒4-3)
…… TEL641-4001
- ・西区体育館・温水プール(発寒5-8) TEL662-2149
- ・西健康づくりセンター(八軒1西1) TEL618-8700
- ・宮の沢屋内競技場(宮の沢490) TEL664-6363
- ・五天山公園管理事務所(福井423) TEL662-2424
- ・農試公園管理事務所(八軒5西6) TEL615-3680

「ちあふる・にし」から

① 出前子育て相談「ピンポーン
 こんにちは」
 保育士がご家庭を訪問し、
 相談をお受けします。

内容 「子どもとの関わり方や
 遊び方のアドバイス」、「育児
 サービスや制度の紹介」、「子育
 て相談」^か。
 訪問日時 月～金曜(祝日を
 除く)10時～16時の間で1時
 間程度。
 対象 西区在住で、就学前の
 子どもを育てている保護者。
 費用・申込 無料。月～金曜
 (祝日を除く)に電話で。

申込先 西区健康・子ども課
 子育て支援担当係(子育て相
 談専用電話)☎(643)0874
 ② 乳幼児の応急手当についてい
 ざというときのために
 講師 西消防署職員。
 日時 6月30日(火)10時～11

時30分。

会場 西区民センター2階。
 対象 西区在住で、就学前の
 子どもを育てている保護者。
 ※託児あり。

定員・費用 20人。無料。
 申込 6月11日(木)から電話
 で(土・日曜を除く)。先着順。
 申込先 西区健康・子ども課
 子育て支援担当係☎(641)69
 54
 ③ 教えて！ナース～夏の健康
 アドバイス
 内容 急な発熱や嘔吐、下痢
 の対処法など、健康に関して
 看護師がアドバイスします。
 講師 西区保育・子育て支援
 センター 看護師。

日時 7月7日(火)10時15分
 ～11時15分。
 対象 就学前の子どもとその
 保護者。
 定員 親子15組。
 費用 無料。

申込 6月23日(火)から電話
 で(土・日曜を除く)。先着順。

申込先 西区健康・子ども課
 子育て支援担当係☎(641)69
 54

① 西区健康・子ども課
 子育て支援担当係(子育て相
 談専用電話)☎(643)0874
 ② ③ 西区保育・子育て支援セ
 ンター「ちあふる・にし」子育
 て支援係☎(613)7882

西保健センターから

▽西野地区健康講座
 内容 医師による講話「高血
 圧について」。

講師 心臓血管センター北海
 道大野病院医師 小熊康教さん。
 日時 6月18日(木)10時～11時。
 会場 昭和会館(西野6-3)。
 対象 西野、福井、平和、小
 別沢地区に在住の方。
 費用 無料。

申込 不要。直接会場へ。

▽大人のための健康講座
 内容 医師による講話「腰痛
 あれこれ」。

内容 札幌第一病院整形外科
 医 齋藤貴史さんによる講話。
 日時 6月29日(月)10時～11時。
 会場 西保健センター2階。
 対象 西区在住の方。
 定員・費用 50人。無料。
 申込 6月11日(木)～24日
 (水)に電話で。先着順。
 申込先 市コールセンター☎
 (222)4894

▽胃がん・大腸がん検診
 日時 7月3日(金)9時～10時
 会場 西保健センター。
 対象 本年度の胃がん・大腸
 がん検診を未受診の40歳以上
 の市民。
 定員 50人。
 費用 胃がん検診700円、大腸
 がん検診400円。
 ※70歳以上の方、65歳以上の

後期高齢者医療被保険者の方
 生活保護世帯、支援給付世帯
 市民税非課税世帯の方、大腸
 がん検診無料クーポン券対象
 の方(大腸がんのみ)は、受診
 時に各種証明書類の提示によ
 り無料。

申込 6月11日(木)から、検
 診日の10日前までに電話、フ
 ァクスまたはEメール(氏名、振
 り仮名、郵便番号、住所、年齢
 電話番号、希望する検診名を
 記入)で。先着順。
 申込先 市コールセンター☎
 (222)4894、FAX(221)4894、
 Eメール info4894@city.
 sapporo.jp

▽第13回健康フェア
 内容 体力測定、歯科ドック、
 糖尿病リスクチェックコーナー、
 骨量測定、食生活コーナー^は。
 日時 7月12日(日)9時30分
 ～14時30分(最終受け付けは
 14時)。

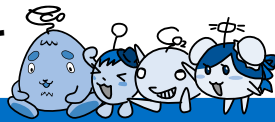

会場 発寒小学校体育館(発寒10-4)。
対象 健康に関心のある西区在住の方。
費用 無料。
申込 不要。直接会場へ。
主催 発寒中央体育振興会。
その他 上靴をご持参ください。
【詳細】 西保健センターTEL(621)4241

西消防団 消防総合訓練大会

放水技術など、日頃の訓練の成果を披露する消防総合訓練大会を行いますので、地域の皆様のご参観をお待ちしています。

日時 6月27日(土)13時～15時
会場 札幌市消防学校(八軒10西13)。
【詳細】 西消防署予防課TEL(667)2100

国民健康保険料 休日納付相談

日時 6月21日(日)9時30分～15時。

会場 西区役所3階④番窓口(庁舎北側職員通用口からお入りください)。

対象 平成27年中の収入が平成26年中より激減したため、平成27年度保険料の納付が困難な方。

持ち物 納付通知書、印鑑、平成27年1月以降の収入明細や資産などが分かる書類(必須)。
【詳細】 西区保険年金課収納一・二係TEL(641)6978

西部市税事務所 市税の夜間納税相談

平日の日に中に時間が取れない方のために、定期夜間納税相談窓口を開設しています。

日時 毎週木曜日(祝日を除く)の17時15分～20時。
会場 西部市税事務所。
【詳細】 西部市税事務所納税課TEL(618)3913

発寒清掃工場・破碎工場から

発寒清掃工場と破碎工場の整備に伴い、7月7日(火)まで、ごみの受け入れを停止します。期間中の受け入れ先は左記のとおり(日曜日を除く9時～16時)。

燃やせるごみ
 駒岡清掃工場(南区真駒内602)、白石清掃工場(白石区東米里2170-1)。

燃やせないごみ・大型ごみ
 駒岡破碎工場(南区真駒内602)、篠路破碎工場(北区篠路町福移153)。

【詳細】 環境局発寒清掃工場TEL(667)5311

住民集団健康診査

～生活習慣病などの予防のために健診を受けましょう～

●内容(対象者)

- ①特定健康診査(とくとく健診。年度内に40歳以上の国民健康保険に加入の市民)
 - ②後期高齢者健康診査(後期高齢者医療制度に加入の市民)
 - ③胸部X線検査(健診日に40歳以上の市民)
 - ④肝炎ウイルス検査(過去に検査を受けていない市民)
- ※①②は、健康診査の受診券と健康保険証を必ず持参。前年度の健診結果をお持ちの方は持参。ほかの健康保険に加入の方の受診の可否は、保険証に記載されている保険者にお問い合わせください。③は年齢を確認できるものを持参。
 ※健診内容の詳細、費用、生活保護・支援給付世帯の方はお問い合わせください。

●日時・会場 ※7月11日以降の日時・会場は来月号以降に掲載します。

月日	受付時間	会場
6月11日(木)	9時30分～11時	西町会館(西町南9)
	13時30分～15時	発寒福祉会館(発寒5-3)
6月29日(月)	9時30分～11時	市営住宅発寒集会所(発寒12-5)

【詳細】 西保健センター TEL 621-4241

ご存じですか?身体障害者相談員・知的障害者相談員

西区では、下記の相談員(敬称略)が活動しています。気軽に相談ください。

○肢体不自由の方の相談

氏名	連絡先
いわくら 岩倉 具貞	644-7765
おがさき 岡崎 ゆうじ	641-8853 (勤務先)
かない 金井 ゆきえ	577-8180
たかだ 高田 やすお	612-3335
まつだ 松田 あつし	663-7656
むらかみ 村上 とおる	622-0212

○言語障がいのある方の相談

氏名	連絡先
ちば 千葉 長次郎	611-3983

○聴覚障がいのある方の相談

氏名	連絡先
ひらが 平賀 たえこ	621-4794

○視覚障がいのある方の相談

氏名	連絡先
かつや 勝矢 ひでと	611-2660

○知的障がいのある方の相談

氏名	連絡先
なす 那須 みちよ	080-4581-7656
いしい 石井 ゆかり	080-4581-7657

○内部障がいのある方の相談

氏名	連絡先
えんどう 遠藤 よしかつ	642-5024

【詳細】 西区保健福祉課
TEL 641-6945

広告

西健康づくりセンター教室

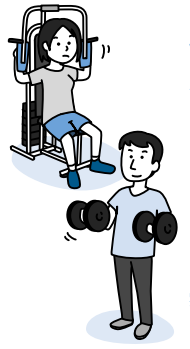

内容 左表の通り。

対象 ①⑦⑧18歳以上の方②高齢者または運動不足の方③④⑤65歳以上で体力低下が気になる方⑥4歳以上の未就学児
申込 ①③④⑤⑥6月14日(日)②⑦⑧6月28日(日)までに直接来館かほかき、ファクスまたはEメールで。ほかき、ファクス、Eメールは講座名、曜日、住所、氏名、振り仮名

■西健康づくりセンター教室

講座名	月日・回数	時間	定員	費用
①ナイトフィットネス(火)	7月7日～9月29日(火) (9月22日除く) 全12回	19時40分～20時40分	各35人	5,050円
②サルコペニア予防教室	7月15日～8月19日(水) 全6回	15時15分～16時15分	各35人	2,530円
③高齢者のための体づくり教室	7月8日～9月30日(水) (9月23日除く) 全12回	14時～15時	40人	4,920円
④高齢者のための筋トレ教室(午前)	7月2日～9月24日(木) (8月13日除く) 全12回	10時～11時	各16人	各6,290円
⑤高齢者のための筋トレ教室(午後)		13時30分～14時30分	各16人	各6,290円
⑥幼児のからだあそび教室		16時～17時	30人	6,430円
⑦はじめよう! 生活習慣改善E x	7月18日～8月29日(土) (8月15日除く) 全6回	15時30分～16時30分	各35人	各2,530円
⑧ナイトフィットネス(土)	7月18日～8月29日(土) (8月15日除く) 全6回	19時15分～20時15分	各35人	各2,530円

■西区民センター講座

講座名	月日・回数	時間	定員	費用
①デジカメで写す人物と風景	7月14日～8月11日(火) 全5回	10時～12時	20人	3,500円
②夏休みにしっかりと小学生英会話	7月27日(月)、30日(木)、8月3日(月)、6日(木) 全4回	9時～10時	15人	2,000円

■はっさむ地区センター講座

講座名	月日・回数	時間	定員	費用
①シニアのための健康体操～毎日を元気に過ごすための貯筋体操	7月3日、10日(金) 全2回	10時～11時30分	20人	1,000円
②はじめての手打ちそば	7月3日(金) 全1回	10時～13時30分	10人	2,000円(材料費含)
③姿勢美人でアンチエイジング～知るだけで変わる	7月8日(水) 全1回	10時～11時30分	30人	500円

■はちけん地区センター講座

講座名	月日・回数	時間	定員	費用
寝かせ玄米で健康生活	7月3日(金) 全1回	13時～16時	16人	1,500円(材料費含)

広告

西区民センター講座

内容 左下表の通り。
対象 ①15歳以上の方(中高生を除く)②市内在学の小学3・4年生(保護者の同伴可)。
申込 6月15日(月)10時から

申込先・詳細 西健康づくりセンター
〒167-0044、Eメール west-school@shf.jp

はっさむ地区センターから

▽無料講演会「介護予防は姿勢から」姿勢良くして10歳若返り
日時 6月24日(水)10時～11時30分。
定員 30人。
費用 無料。
申込 6月11日(木)から直接

申込先・詳細 西区民センター
TEL (61) 4791

はちけん地区センター講座

内容 左表の通り。
申込 6月11日(木)から費用を添えて直接来館。先着順。
申込先・詳細 はちけん地区センター
〒167-0066

申込先・詳細 はっさむ地区センター
TEL (66) 8411

性別、年齢、生年月日、電話番号を記入。多数時抽選。※全ての教室で、受講料の他に受講の都度、施設使用料が必要。必要です。

直接来館か電話で。先着順。費用の支払いは6月30日(火)17時まで。定員に満たない場合は、引き続き受け付けます。

来館か電話で。先着順。
▽はっさむ地区センター講座
内容 左表の通り。
申込 ①6月16日(火)②6月17日(水)③6月18日(木)からいずれも9時～17時に直接来館か電話で。先着順。

広告

西野地区センター蔵書 一斉点検による図書室 休室のお知らせ

期間 6月26日(金)～7月2日(木)。

※期間中の本の返却は、図書室前のブックポストへお願いします。

【詳細】 西野地区センターTEL (666) 5550

山の手図書館から

▽絵本の読み聞かせ会

日時 6月16日、23日、7月7日の火曜。いずれも15時～15時30分。

▽たのしいおはなし会

日時・内容 6月20日(土)14時～14時20分Ⅱ「あなのはなし」。

▽小学生のためのおはなし会
日時・内容 6月20日(土)14時30分～15時Ⅱ「サルのみも」。

▽定例大人のおはなし会

日時・内容 6月11日(木)10時30分～12時Ⅱ「赤鬼エティン」^ほか。
▽定期休館日 6月24日、7月8日の水曜。

▽蔵書一斉点検による休館日
期間 7月8日(水)～22日(水)。
【詳細】 山の手図書館TEL(644) 6822

★キャンドルナイト★

6月22日(月) 20時～20時10分

1年で昼の時間が最も長い夏至の日に、みんなで一斉に電気を消して、ろうそくの明かりの下で環境のことを考えるイベントです。

琴似地区では、琴似小学校の児童が手作りのポスターとキャンドルを琴似商店街に配り、ライトダウンを呼びかけます。

皆さんも電気を消して、環境のことを考えながら過ごしてみませんか？

★子ども向け星空観察会★

青少年科学館の移動天文車で、星空を観察しよう！

日時 6月19日(金)20時～21時。

会場 琴似小学校グラウンド(琴似2-7)。

費用 無料。

申込 不要。直接会場へ。

その他 夜間のため、保護者同伴で参加してください。雨天時は、琴似小学校の体育館で天文教室を開催します。

【詳細】 琴似二十四軒まちづくりセンター TEL 621-2508



第41回西区民卓球大会

日時 7月12日(日)9時15分～16時。

会場 西区体育館。

対象 西区に在住または通勤・通学している方。

種目・定員 下表の通り。※白球(ニツタク)使用。

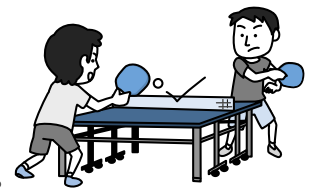

種目		定員	種目		定員	
小学生の部(男女混合)		20人	女子の部	中学生	50人	
男子の部	シングルス	各20人		シングルス	一般A(高校生以上)	各30人
	一般B(50歳以上)				一般B(60歳以上)	各10組
	一般C(60歳以上)				一般A(高校生以上)	
	一般D(70歳以上)			一般B(合計120歳以上)		

費用 小学生100円。中学生200円。一般(高校生以上)500円。

※大会当日の受付時に徴収。

申込 6月19日(金)(必着)までに所定の申込用紙を持参(平日9時～17時)または送付、ファクスで。多数時抽選。※申込用紙配布場所＝西区地域振興課、西区民センター、区内各地区センター、区内各まちづくりセンター、西区体育館、区内各児童会館、山の手図書館^ほか。

【申込先・詳細】 西区地域振興課 〒063-8612 琴似2-7
TEL 641-6926 FAX 641-2455

観覧無料!

ボリューム
コトニクラシック Vol.9

地下鉄琴似駅で開催する、クラシックコンサートです。札幌交響楽団コンサートマスターのおおひら大平まゆみと、ピアニストのあけがみやまたかよの明上山貴代が出演し、クラシックの名曲を中心に演奏します。



▲おおひら大平まゆみ

日時 6月17日(水) 18時15分～18時45分。
会場 地下鉄琴似駅中央改札口前。
出演 おおひら大平まゆみ(バイオリン)、あけがみやまたかよ明上山貴代(ピアノ)。
曲目 「タンゴ・エチュード第3番(ピアソラ)」^{ほか}。

ボリューム
コトニジャズ Vol.24

地下鉄琴似駅で開催する、ジャズライブです。誰もが一度は耳にしたことがある、ジャズのスタンダードナンバーを中心に演奏します。身近な琴似でジャズの生演奏を楽しみませんか?



▲おのけんこ小野健悟

日時 6月24日(水) 18時～19時。
会場 地下鉄琴似駅中央改札口前。
出演 おのけんこ小野健悟(サクソ)、はなだじんたろう花田進太郎(ギター)、もとやましんごもともあきき本山禎朗(ピアノ)。
曲目 「Caravan」、「Sweet Love Of Mine」^{ほか}。

【詳細】西区地域振興課 Tel 641-6926

参加者募集

親子でエコキッズ・プログラム in SUMMER
～西区の自然を楽しもう!～

内容 自然の中を遊びながら散策して、親子で楽しく自然について学べるイベントを開催します。西区の自然を満喫しましょう!



日時 7月6日(月) 10時～12時30分。
会場 左股川緑地。※福井清流会館(福井9)に集合。
対象 2歳以上の未就園児とその保護者(対象年齢未満の子どもの同伴可)。
定員・費用 親子10組。無料。
申込 6月24日(水)(必着)までに、はがきまたはファクス(イベント名、郵便番号、住所、子どもと保護者の氏名、振り仮名、子どもの年齢、電話番号を記入)で。多数時抽選。結果は6月29日(月)ごろに郵送で通知。

西区子ども自然学校 in SUMMER
～川の生き物を探そう!～

内容 魚や昆虫の観察、タモ網での魚捕りやチューブでの川下りなどを行い、琴似発寒川について楽しく学びます。



日時 7月20日(祝) 9時～14時。
会場 平和湖。※西区役所に集合し、バスで移動。
対象 西区在住の小学4年生。
定員・費用 20人。無料。
申込 7月6日(月)(必着)までに、はがきまたはファクス(イベント名、郵便番号、住所、氏名、振り仮名、生年月日、電話番号、学校名を記入)で。多数時抽選。結果は7月10日(金)ごろに郵送で通知。

【申込先・詳細】西区環境まちづくり協議会事務局(西区地域振興課内) ☎063-8612 琴似2-7 Tel 641-6926 FAX 641-2455

申込不要!

平成27年度 体力測定会

内容 肺活量や反復横跳び、垂直跳びなど各種体力測定を無料で行います。
日時 6月21日(日) 10時～15時。
会場 西区体育館。
主催 西区スポーツ推進委員会^{ほか}。 【詳細】西区地域振興課 Tel 641-6926



広告