



区民のページ

2014

1

南区の人口・世帯数

人口 / 143,012 (-148) 人
世帯数 / 63,211 (-16) 世帯
() 内は前月比
※平成25年(2013年)12月1日現在

[編集]
南区役所総務企画課広聴係
〒005-8612 南区真駒内幸町2丁目
☎582-4714
南区のホームページ
<http://www.city.sapporo.jp/minami/>

あけましておめでとうございます

本年も区民の皆さまと共に、「住んでよし、訪れてよし」のまちづくりを目指し、職員一同取り組んでまいります。

新年が皆さまにとって幸多き年となりますよう、心からお祈り申し上げます。

南区長 よしおか とおる 吉岡 亨

☆掲載写真は、南区のホームページで公開しています。



▲山頂展望台から見た札幌の夜景。

藻岩山

札幌もいわ山ロープウェイは平成23年(2011年)に「環境保全」と「バリアフリー」をテーマにリニューアルしました。

北海道三大夜景のひとつに数えられている藻岩山から見た札幌の夜景。標高531メートルの山頂からは、札幌の市街地をはじめ、石狩平野や石狩湾を見渡すことができます。



南区関連の主な施設

南区役所(真駒内幸町2) 代表☎582-2400

区役所内の直通電話番号

総務企画課		保健支援係	☎582-4746
庶務係	☎582-4705	相談担当	☎582-4747
地域安全担当	☎582-4706	保護一課	
選挙係	☎582-4711	相談担当	☎582-4765
広聴係	☎582-4714	保護一係	☎582-4756
地域振興課	☎582-4723	保護二係	☎582-4757
戸籍住民課		管理係	☎582-4751
戸籍係	☎582-4724	保護二課	
住民記録係	☎582-4728	保護一係	☎582-4763
税証明担当	☎582-4731	保護二係	☎582-4764
保健福祉課		保護三係	☎582-4768
地域福祉係	☎582-4734	保険年金課	
活動推進担当	☎582-4736	給付係	☎582-4770
福祉助成係	☎582-4741	保険係	☎582-4772
給付事務係	☎582-4742	収納係	☎582-4775
福祉支援係	☎582-4743	年金係	☎582-4786

- ・南区土木センター(南31西8) ☎581-3811
- ・南保健センター(真駒内幸町1) ☎581-5211
- ・南部市税事務所(豊平区平岸5-8)
 - 市税証明・口座振替 ☎824-3912
 - 納税相談 ☎824-3913
 - 個人の市・道民税 ☎824-3914
 - 固定資産税(土地) ☎824-3917
 - 固定資産税(家屋) ☎824-3918
- ・南清掃事務所(真駒内602) ☎583-8613
- ・南消防署(真駒内幸町1) ☎581-2100
- ・南区体育館(川沿4-2) ☎571-5171
- ・澄川図書館(澄川4-4) ☎822-3730
- ・南区民センター(真駒内幸町2) ☎584-2100
- ・藤野地区センター(藤野2-7) ☎592-2002
- ・もいわ地区センター(川沿8-2) ☎572-5733
- ・すみかわ地区センター(澄川4-4) ☎818-3035

まちづくりセンター

- ・定山溪(定山溪温泉東4) ☎598-2191
- ・真駒内(真駒内幸町2) ☎581-3025
- ・石山(石山2-2) ☎591-8734
- ・簾舞(簾舞3-6) ☎596-2059
- ・藤野(藤野2-7) ☎591-7041
- ・藻岩(川沿8-2) ☎571-6121
- ・藻岩下(南34西9) ☎581-2001
- ・澄川(澄川3-2) ☎821-8585
- ・芸術の森地区(石山東7) ☎592-7009





地下鉄真駒内駅前

真駒内地区「ふれあい雪あかり」



藻岩下2丁目

藻岩下やさしい雪あかり

雪あかり

地域振興課まちづくり調整担当
☎582-4723

南区では、住民の手でアイスクャンدلやスノーキャンدلを地域に飾る「雪あかり」の取り組みが盛んです。やさしく揺れるキャンドルのあかりは、ほっと温かい気持ちにさせてくれます。一緒に作って「お・も・て・な・し」。「まち」と「ひと」の温かさを、あなたも感じてみませんか？



地下鉄澄川駅前広場

澄川雪あかりイルミネーション



藻岩北会館

もっと
素敵な地域に！



札幌芸術の森
坂本 このみさん

札幌芸術の森でも雪あかりイベントを行っています。アイスクャンدل点灯のほかに、もちつき大会やワークショップなど来場した方も参加して楽しめる企画もあります。地元の方々とも連携し、地域一体となって取り組んでいます。

南区内では、観光・集客施設と地域の方々が一丸となり、「札幌シーニックバイウェイ藻岩山麓・定山溪ルート」として「住んでよかった」「訪れてよかった」と思えるようなまちづくりを進めています。雪あかりの取り組みもこの活動の一つです。

南区の特徴である「芸術」や「自然」を生かして、今後も地域の魅力アップに取り組んでいきたいです。



札幌芸術の森

芸術の森地区雪あかりの祭典

札幌シーニックバイウェイ
藻岩山麓・定山溪ルート

シーニックバイウェイとは、Scenic（^{シーニック} 景観のよい）とByway（^{バイウェイ} わき道・寄り道）を組み合わせた言葉で、北海道内では14のエリアが景観や観光資源を生かしたまちづくりを行っています。

南区全域をエリアとする「札幌シーニックバイウェイ藻岩山麓・定山溪ルート」では、区内の連合町内会や観光施設、商店街、まちづくり団体、大学などが連携して取り組みを進めています。

地域の活動に関する情報については、お近くのまちづくりセンター・回覧板などでご確認ください。

各イベントの詳細は、本誌南区版6ページまたはホームページをご覧ください。札幌シーニック



定山溪神社

定山溪温泉雪灯路2014



石山振興会館

石山スノーファンタジー



南沢福祉会館前

南沢地区冬まつり

冬の寒さを
楽しさに!

みんなでもそう

この特集についてのお問い合わせは



藻岩地区町内会連合会
門條 光雄さん

藻岩地区では、合計約7,000基のアイスクャンドルが地域を彩ります。

このような雪あかりの取り組みは、町内会などの団体を中心に南区内の各地に広がってきています。住民の冬場の地域活動として親しまれており、子どもから高齢の方まで幅広い世代が交流できる場にもなっています。

アイスクャンドルは、意外と簡単に作ることができます。自宅前に並べて楽しむのもいいですね。

冬の「寒さ」を「楽しさ」に変える雪あかり。ぜひ、皆さんもこの取り組みに参加して、一緒に冬を楽しみましょう。



藻岩地区アイスクャンドル

アイスクャンドルの作り方

ポイント①

- ・日陰で風当たりのよい所に置く
- ・雪がかぶったら、取り除く

ポイント②

- ・バケツの外側に水を掛けると取り出しやすい

会場へ持っていきもよし
家で楽しむもよし

① ポリバケツ (10ℓ) に上端より2~3cmまで水を入れる。

② 水入りバケツを雪の上に置き、2~3日(気温による)放置する。

③ 上から見て、側面の氷が2cm程になったら、ひっくり返して、氷を取り出す。

④ 中の水を捨てて、完成!





区役所・区民センター・保健センターの駐車場は大変混み合いますので、できるだけ公共交通機関をご利用ください。

南区役所

代表 ☎(582) 24000

■胃がん・大腸がん検診

検診日 1月24日(金)。

受付 8時45分～10時。

会場 南保健センター。

対象 40歳以上で、職場などで受診していない方。

費用 胃がん検診は700円、大腸がん検診は400円。ただし、70歳以上の方、後期高齢者医療制度にご加入の方、生活保護世帯の方、市民税非課税世帯の方は無料。※それぞれ証明できるものが必要。

申込方法 事前に左記へ予約(電話可)。

申込・詳細 健康・子ども課

健やか推進係 ☎(581) 5211

■スノーシュー(西洋かんじき)ウォーキング大会

真駒内公園をスノーシューでウォーキングして、冬の運動不足を解消しませんか。寒さに負けず外で体を動かしましょう！約2キロと25キロの2コースから選択できます。

※スノーシューは無料で貸し出します。初心者の方には使い方を説明します。

日時 2月3日(月)10時～12時。

集合場所 真駒内屋外競技場

入口(真駒内公園3)。

対象 区内にお住まいの方。

定員・費用 30人。無料。

申込方法 1月14日(火)から電話で左記へ(先着順)。

申込・詳細 健康・子ども課

健やか推進係 ☎(581) 5211

■子育て講座(テーマ別)

▽「どうしてる?トイレトレーニング」(チャレンジ編)

日時 2月14日(金)10時～11時30分。

会場 南保健センター。

■育児教室「すくすく子育てミートイング」

お子さんを託児してリフレッシュしませんか。育児やしつけの悩みを臨床心理士の先生や仲間気軽に話しましょう！

日時 1月20日(月)9時30分～11時。

会場 南保健センター。

対象 3歳～就学前のお子さんのいる母親(託児あり)。

定員・費用 15人。無料。

申込方法 1月6日(月)から電話で左記へ(先着順)。

申込・詳細 健康・子ども課

健やか推進係 ☎(581) 5211

■子育て支援係 ☎(588) 5411

■子育て支援者講演会・演奏会

恵庭市恵み野で花のまちづくりを実践している内倉真裕美氏による講演会と、チェロ奏者の土田英順氏による東日本震災復興支援チャリティコンサートを行います。

演題 「子育て・子育て・自分育て〜音楽と共に〜」。

日時 1月28日(火)14時～16時。

会場 南区民センター。

対象 区内にお住まいの方(先着30人まで託児あり)。

定員・費用 100人。無料。

申込方法 1月6日(月)から電話で左記へ(先着順)。

申込・詳細 健康・子ども課

子育て支援係 ☎(588) 5411

■シニア世代のためのボランティア入門研修(札幌市介護サポーター研修)

ボランティア活動を通して、健康維持や仲間づくりをしませんか。研修後には、札幌市介護サポーターとして登録・活動することができます。

日時 2月7日(金)13時～16時。

会場 南老人福祉センター(石山78)。

対象 区内にお住まいの65歳以上の方(要介護1～5の認定を受けている方を除く)。

定員・費用 30人。無料。

南区社会福祉協議会

☎(582) 2415

■シニア世代のためのボランティア入門研修(札幌市介護サポーター研修)

ボランティア活動を通して、健康維持や仲間づくりをしませんか。研修後には、札幌市介護サポーターとして登録・活動することができます。

日時 2月7日(金)13時～16時。

会場 南老人福祉センター(石山78)。

対象 区内にお住まいの65歳以上の方(要介護1～5の認定を受けている方を除く)。

定員・費用 30人。無料。

持ち物 介護保険被保険者証。

申込方法 1月14日(火)から電話で、南区社会福祉協議会へ(先着順)。

■南区民センター

☎(584) 21000

■ニューイヤークンサート

「HBC少年少女合唱団」によるコンサートです。

日時 1月26日(日)14時～15時15分(開場13時30分)。

費用 無料。

申込方法 当日直接南区民センターへ。



広告

広告

図書館・図書室からののお知らせ

▼澄川図書館 (☎822-3730)

- ・おはなしの会 1/11(土)13:50、18(土)13:50、25(土)10:30、
2/1(土)14:30、8(土)13:50
- ・わらべうた・おはなしの会 1/9(木)10:30
- ・子ども映画会 1/11(土)14:30、18(土)14:30、2/8(土)14:30

▼南区民センター図書室 (☎584-2533)

- ・楽しいおはなしの会 1/16(木)10:30

▼藤野地区センター図書室 (☎592-2002)

- ・冬のおたのしみ会 1/11(土)11:00
- ・おはなしの会 1/18(土)11:00、25(土)11:00、2/1(土)11:00
- ・子ども映画会 2/8(土)11:00

▼もいわ地区センター図書室 (☎572-5733)

- ・おはなしの会 1/11(土)11:00、2/8(土)11:00

■正しい手洗い、できていますか？

ノロウイルスやインフルエンザなど、感染症の流行が続く時期です。予防のため、帰宅後・トイレ後・動物に触れた後・調理前・食事前などには**せっけんを使って30秒以上**しっかり手を洗いましょう。(「ハッピーバースデー」の曲をゆっくり2回歌うと30秒になります！)

- | | |
|----------------------|---------------------|
| ① 流水で洗い、せっけんをよく泡立てる。 | ④ 親指はねじり洗いする。 |
| ② 手の甲を伸ばすようにこする。 | ⑤ 指先や爪の間、しわを念入りに洗う。 |
| ③ 指を組むように洗う。 | ⑥ 水でよく洗い流す。 |

※手洗い後は、清潔なタオルでよく水気をふき取り、消毒用アルコールを使用するとより効果的です。

詳細 健康・子ども課生活衛生担当 ☎581-5213

■「常設子育てサロン」について

「常設子育てサロン」とは、札幌市が指定した場所で週3回以上開催している子育てサロンのことです。札幌市では、地域の子育て家庭の交流の場を拡大し支援していくために、子育て中の親子や地域の方が気軽に集い交流できる「常設子育てサロン」の設置を進めています。

<区内の常設子育てサロン>

施設名	開催日時
ばおばおひろば (澄川6条3丁目)	月・水・土曜日 10:00~15:00
真駒内五輪児童会館 (真駒内泉町3丁目)	火・木・金曜日 9:00~12:00
むくどりホーム・ふれあいの会 (藤野2条1丁目)	月・火・土曜日 10:00~16:00

※下線の曜日は平成25年11月より開設。

※児童会館については、学校の長期休業中は休みの場合がありますので、下記までお問い合わせください。

その他市内の子育てサロンの情報については、下記までお問い合わせください。また、市公式ホームページでもご覧になれます。下記のQRコードから携帯電話で確認することもできます。

札幌 子育てサロン

検索



詳細 子ども未来局子育て支援課 ☎211-2988

🍲 あったか料理で交流会

おいしい料理を食べながら、心も体も温まる楽しい時間を過ごしませんか。健康講座や体操なども行いますので、動きやすい服装でお越しください。

- 日 時** 1/31(金)10時~13時30分。
- 会 場** 南保健センター。
- 対 象** 区内にお住まいの方。
- 定 員** 30人(先着順)。
- 費 用** 無料。
- 申込方法** 1/7(火)から電話で下記へ。

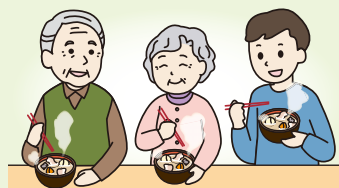

申 込 先 札幌市コールセンター ☎222-4894

詳 細 上記または健康・子ども課健やか推進係 ☎581-5211





■冬の雪あかりイベントのご案内 (札幌シーニックバイウエイ藻岩山麓・定山溪ルートからのお知らせ)

南区版2、3ページで同イベントを紹介しています。

詳細 各まちづくりセンター (南区版1ページ参照)

地区名	イベント名	日時	会場	内容
石山	石山スノーファンタジー	開催中(2/28(金)まで) 16:00~21:00 1/25(土)16:30~19:00	地区内の国道230号および 平岸通沿い 石山振興会館(石山1条3丁目)ほか	イルミネーション点灯 アイスクャンドル点灯、雪見寄席、雪見コンサート
真駒内	真駒内地区「ふれあい雪あかり」	1/23(木)~25(土) 17:30~20:00	地下鉄真駒内駅前時計塔 周辺	アイスクャンドル点灯、ハンドベルの演奏、お楽しみ抽選会など
藻岩	藻岩地区アイスクャンドル	1/25(土)、26(日) 17:00~20:00	藻岩地区内約20カ所	アイスクャンドル点灯 ※25(土)16:30から藻岩北会館(川沿2条2丁目)で点灯式を実施
南沢	南沢地区冬まつり	1/25(土)、26(日) 17:00~20:00	南沢福祉会館前 (南沢4条4丁目)	ペットボトルキャンドル点灯 ※問い合わせは藻岩まちづくりセンターへ
澄川	澄川雪あかりイルミネーション スノーフェスティバルin澄川	開催中(2/28(金)まで) 17:00~23:00	地下鉄澄川駅前広場	イルミネーション点灯
		2/8(土)13:00~21:00 9(日)13:00~19:00	地下鉄澄川駅前広場	イルミネーション点灯、雪の滑り台、雪中ゲーム大会など
定山溪	定山溪温泉雪灯路2014	2/5(水)~11(祝) 18:00~21:00	定山溪神社 (定山溪温泉東3丁目)	スノーキャンドル点灯、定山溪温泉たまねぎすうぷ販売など ※問い合わせは定山溪観光協会へ☎598-2012
藻岩下	藻岩下やさしい雪あかり	2/8(土)、9(日) 17:00~19:30	藻岩下2丁目、南35条みゆき公園(南35条西10丁目)	アイスクャンドル点灯 ※南35条みゆき公園は19:00まで
芸術の森	芸術の森地区雪あかりの祭典	1/25(土)10:00~20:00	札幌芸術の森(芸術の森2丁目)ほか	アイスクャンドル点灯、もちつき大会、雪の滑り台など
		1/25(土)13:30~18:30	札幌市立大学芸術の森キャンパス(芸術の森1丁目)	スノーキャンドル点灯、学生による芸術イベントなど
		2/1(土) 16:00~19:30	南老人福祉センター、 石山緑地(ともに石山78)	アイスクャンドル点灯、雪像展示、雪の滑り台など
		2/2(日) 16:30~19:00	芸術の森地区会館(石山東7丁目)ほか	アイスクャンドル点灯、夕市、ミニコンサートなど
		2/11(祝) 14:00~17:00	保養センター駒岡 (真駒内600)	アイスクャンドル点灯、朝市など ※雪だるマンコンテストは13:00から
滝野	滝野スノーフェスティバル	2/8(土)10:00~19:00 9(日)10:00~15:00	滝野すずらん丘陵公園 (滝野247)	花火の打ち上げ(8(土)18:00)、雪あかり点灯、雪あそび体験など ※問い合わせは滝野すずらん丘陵公園へ☎592-3333

*天候や各地区の状況により、日時・内容の変更または中止する場合がありますので、あらかじめご了承ください。

■講座のご案内

南区民センター (☎584-2100)

講座名	受講対象	定員	開講日	開講時間	受講料など	申込日
おうちdeカフェ ~ケーキを作ろう~(全3回)	15歳以上の方(中学・高校生を除く)	15人	2/6(木)、13(木)、20(木)	10:00~12:00	受講料2,000円 材料費3,000円	1/14(火)から 9:00~17:00

申込方法 電話で南区民センターへ(先着順)。受講料は1/20(月)までに直接窓口に、材料費は開講日に持参してください。定員に満たない場合は、開講日の4日前まで受け付けます。

もいわ地区センター (☎572-5733)

講座名	受講対象	定員	開講日	開講時間	受講料など	申込日
冬休みに親子(孫)と一緒に食育クッキング	小学生とその保護者	8組	1/14(火)	10:00~13:00	大人300円 子ども200円	1/5(日)から 9:00~21:00
自分へのごほうび講座 ~アロマオイルでコスメ作り~ (全4回)	15歳以上の方 (中学・高校生を除く)	8人	1/23(木)、30(木)、 2/6(木)、13(木)	10:00~11:30	受講料1,600円 材料費2,000円	1/4(土)から 9:00~21:00
日本酒講座と銘酒を楽しむ会	20歳以上の方	12人	1/25(土)	17:00~20:00	3,500円	1/4(土)から 9:00~21:00
ボールを使って運動能力アップ (全3回)	5歳~小学3年生	10人	2/8(土)、15(土)、22(土)	10:50~11:40	3,000円 (傷害保険料込)	1/14(火)から 9:00~21:00
初めてのiPad講座 (全6回)	15歳以上の方 (中学・高校生を除く)	15人	2/13(木)、14(金)、17(月)、 18(火)、20(木)、21(金)	18:30~20:30	6,000円 (iPadのレンタル、 テキスト代込)	1/5(日)から 9:00~21:00

申込方法 電話または直接もいわ地区センターへ(先着順)。受講料、材料費は申込時に納入してください。「食育クッキング」はレンタルの調理器具を使用します(子ども用調理器具あり)。「自分へのごほうび講座」は託児あり(500円)。

■児童会館からのお知らせ「孫にモテる!孫育て講座」

陶芸を通じて、お孫さんの成長に役立つモノづくりの楽しさを学びます。お孫さんと一緒でのご参加も大歓迎です。汚れてもいい服装でお越しください。

日 時 1/18(土)9時30分~12時30分。 **費 用** 600円。
会 場 石山児童会館(石山2条4丁目)。 **※当日、直接会場に持参。**
対 象 孫とのふれあいに関心のある方。 **申込方法** 1/6(月)から電話で下記へ。
定 員 15人(先着順)。 **(受付は8時45分~18時)。**

申込・詳細 石山児童会館 ☎591-7730



本誌全市版28ページもご参照ください。

はじまります！税の申告

所得税と市・道民税（住民税）の申告の受け付けを下表の通り行います。

- ・『南区民センター』および北海道立総合体育センター『北海きたえーる』には、所得税の申告会場を設置しておりません。
- ・所得税申告の用紙請求などにつきましては、札幌南税務署（☎555-3900）にお問い合わせください。
- ・駐車場は大変混み合いますので、ご来場の際は公共交通機関をご利用ください。

■所得税及び復興特別所得税の確定申告・還付申告会場

場所	開設期間	時間
札幌南税務署 3階 事務室 (豊平区月寒東1条5丁目3-4) ※地下鉄東豊線「月寒中央駅」1番出口から徒歩7分。	2/3(月)～3/17(月) ※土・日曜日、祝日は休みです。 ただし、2/23(日)と3/2(日)は開設します。	9:00～17:00
札幌市教育文化会館 3階 (中央区北1条西13丁目7) ※地下鉄東西線「西11丁目駅」1番出口から徒歩5分。専用駐車場がありませんので、公共交通機関をご利用ください。	<還付申告> 1/28(火)～2/20(木)(給与所得者・年金受給者のみ) ※土・日曜日、祝日および休館日(2/10(月))は休みです。	9:30～16:00

※作成済みの申告書は、郵送などでも受け付けていますので、札幌南税務署へ送付してください。
 ※各会場では、混雑の状況により、長時間お待ちしていただく場合や、早めに受け付けを終了する場合があります。
 ※所得税の申告会場では、確定申告書をご自分で作成していただいております。ご不明な点は、担当者がアドバイスを行います。ご来場の際は印鑑、源泉徴収票、各種控除の証明となるものなどの必要書類をご持参ください。なお、所得税の確定申告書は、国税庁ホームページ <http://www.nta.go.jp/> の「確定申告書等作成コーナー」で作成することができ、ホームページで作成した確定申告書は直接、e-Tax（国税電子申告・納税システム）で送信することもできます（初めてe-Taxを利用する場合は、事前に所定の手続きが必要です）。

詳細 札幌南税務署 ☎555-3900（自動音声） ※平成25年11月25日(月)に上記本庁舎へ移転しております。

■市・道民税（住民税）の申告会場

場所	開設期間	時間
札幌市南部市税事務所 3階 市民税課 (豊平区平岸5条8丁目2-10 イースト平岸) ※地下鉄南北線「平岸駅」3番出口から徒歩10分。地下鉄東豊線「美園駅」1番出口から徒歩8分。	3/3(月)～17(月) ※土・日曜日は休みです。	8:45～17:15
南区民センター 2階	区民ホール 2/17(月)～19(水) 視聴覚室 2/20(木)～21(金)	9:00～17:15

詳細 札幌市南部市税事務所市民税課 ☎824-3914

「みなみ区チャレンジパズル！」の正解は

A B C D E F
オリ**ン****ピ****ツ****ク** でした。

12月号の「みなみ区チャレンジパズル！」にたくさんのご応募をいただきありがとうございました。正解者の中から抽選で50人の方に、図書カード（1,000円分）をお送りします。なお、当選者の発表はカードの発送をもって代えさせていただきます（カードは1月中にお届けします）。

ホ	ッ	カ	イ	サ	ピ	カ
ウ	ゾ	ク	ワ	ン	ク	ン
ヘ	リ	ク	ツ	タ	イ	ジ
イン	ク	キ	ス	ク	シ	ク
カ	ギ	リ	ク	ダ	ク	ダ
ソ	ン	サ	マ	ロ	ン	ク
ナ	ク	オ	ン	ナ	ク	ウ
エ	コ	ク	ポ	ス	ト	カ

広告





南区緑苑大学修了式

11/20



南区民センターで、南区の高齢者教室「南区緑苑大学」の修了式が行われ、65歳から84歳まで平均年齢70歳の総勢49人（男性20人、女性29人）が晴れの日を迎えました。

約半年間、南区の郷土史、陶芸、俳句、園芸などを幅広く学びながら、仲間との交流を深めました。

和・歯・8020ワールド

11/20



定山溪小学校で、同校の児童と定山溪中学校の生徒による「和・歯・8020（わはは）ワールド」が開催されました。児童が、自分の体の半分ほどもある大きな歯ブラシを用いながら、歯ブラシの使い方を楽しく紹介すると、来場者から大きな拍手が occurred。

※同イベント名には、みんなで「和」になって、「歯」を通して学び合い、「80」歳の時に自分の歯が「20」本以上残っているようにという願いが込められています。

新御料橋開通式

11/28



簾舞地区と白川地区をつなぐ「新御料橋」の開通式が行われ、地域住民など約70人が参加しました。式では、テープカットやくす玉の開花のほか、新御料橋が「子どもから大人まで幅広い年代の方に親しまれる橋になってほしい」という願いを込めて、簾舞在住の庄田さん一家三代による渡り初めも行われました。

模擬裁判

11/29



もいわ地区センターで、裁判・評議・判決などについて学び、裁判員制度への理解を深めることを目的に「模擬裁判」が開催されました。参加者たちは、台本を片手に真剣な表情で、裁判官・検察官・弁護士・目撃証人などの役を演じました。最後に、グループに分かれて有罪か無罪かを議論し、それぞれ判決を発表しました。

広告