

みなみ

区民のページ / 2007.11

南区の人口・世帯数
人口 / 150,337(-228)人
世帯数 / 64,909(-158)世帯
平成19年(2007年)10月1日現在
()は前月比



民生委員・児童委員 ～地域の身近な相談役～



▲高齢者を訪問する民生委員・児童委員

12月1日付で、3年に1度の一斉改選が行われる「民生委員・児童委員」。創設から90周年を迎えるこの制度と、委員を務める方々の声を紹介します。

※ホームページで「クマ出没情報」をお知らせしています。
山にお出掛けの際は、ぜひご覧ください。

●編集

南区市民部総務企画課広聴係
〒005-8612

南区真駒内幸町2丁目

☎582-2400 内線224～226

南区のホームページ

<http://www.city.sapporo.jp/minami/>

南区広報ラジオ番組「みなみ区情報サロン」

グリーンエフエム (F M76.8MHz)

毎週火曜日午後1時45分～



民生委員・児童委員とは？

民生委員・児童委員は、地域でさまざまな問題を抱えている人の相談や援助に当たる人です。また、行政・福祉サービスと地域住民とを結ぶパイプ役でもあり、以下のような活動を行っています。

1 福祉ニーズの把握

地域住民が抱える問題や福祉ニーズを日常的に把握

2 相談

福祉に関する心配ごとや相談を受け、解決のお手伝い

3 見守り

一人暮らしの高齢者への声掛け・安否確認などの見守り活動

4 情報提供および助言

各種福祉サービスや生活福祉資金の貸し付け、悪徳商法の被害防止などに関する情報提供や専門機関の紹介

5 関係機関への協力

区役所や保健センター、児童相談所などへの協力・連携

6 地域福祉活動の推進

町内会や福祉のまち推進センター、介護予防センター、地域包括支援センターなどとの連携、地域の「子育てサロン」への協力



子ども専門の主任児童委員もいます

民生委員・児童委員の中には、地域の子どものに関する問題を専門に担当している「主任児童委員」がいます。

活動内容

- ①いじめ・不登校問題の相談
- ②児童虐待の早期発見・対応
- ③学校や児童相談所など関係機関との連携
- ④地域の「子育てサロン」の運営や協力



民生委員・児童委員の証

民生委員・児童委員は、門標を自宅の玄関に張り、身分証を常に携帯しています。

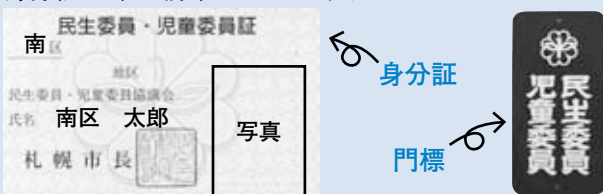

民生委員・児童委員は、どのように決められるの？

地域の推薦を受けて、札幌市の民生委員推薦会、社会福祉審議会で候補者を決め、厚生労働大臣から委嘱された方が「民生委員・児童委員」となります。

地区民生委員・児童委員推薦準備会

推薦

市民生委員推薦会

推薦

諮問

市長

答申

市社会福祉審議会

推薦

厚生労働大臣

委嘱

民生委員・児童委員

活動開始

民生委員・児童委員に聞いてみました

民生委員・児童委員



かどわき はるお
門脇 春夫さん

委員歴

15年

担当地区

藻岩地区の一部

藻岩地区の中ノ沢で民生委員を務める門脇さん。宅地造成により中ノ沢地区の人口が増え始めた15年前から委員を務めています。

——活動していて良かったことはありますか？

転入してきて周りに知り合いのいない高齢者に老人クラブやサークルを紹介し、後日仲間がたくさんできたと感謝されたときは、うれしかったですね。

——活動していて苦労していることはありますか？

あまり周囲と解け込めない方に心を開いてもらうのが、なかなか難しいですね。

——区民の皆さんに一言。

高齢者や子どもの見守りを、地域に住むみんなで行えたらいいですね。一人一人ができる範囲で気配りや注意をするだけでも、自分たちの地域を大切にできる意識が芽生えると思います。

主任児童委員

ささき ちかこ
佐々木 千賀子さん



委員歴

13年

担当地区

藤野地区

主任児童委員の制度が発足した平成6年から委員を務めてきた佐々木さん。昔から子どもと関わることが好きで、委員になったそうです。

——活動していて良かったことはありますか？

自分の活動が徐々に周りから理解され、子どもがいるお母さんたちとのつながりができました。今では皆さんに気軽に声を掛けてもらえるようになり、うれしいですね。

——活動していて苦労していることはありますか？

問題がなかなか改善されないとき、どのように解決すればよいか、悩むこともあります。

——区民の皆さんに一言。

地域に住む人が、子育ての悩み事を気軽に相談し合えるようになればいいですね。「子育てサロン」には、初めて来られる方もたくさんいますので、気軽に足を運んでみてください。

数字で見る

南区の民生委員・児童委員データ

- ①人数 **239人** (平成19年11月現在・定数)
- ②年間の平均活動日数 **145日** (平成18年度)
- ③平均担当世帯数 **271世帯** (平成19年10月現在)
- ④相談件数 **9,599件** (平成18年度)
- ⑤特に多い相談内容
 - 第1位 日常生活に関すること
 - 第2位 健康・医療に関すること
 - 第3位 介護など在宅福祉に関すること
- ⑥任期 **3年間** (今期は平成19年11月30日まで)



気軽にご相談を！

○困ったときは

民生委員・児童委員は皆さんのすぐそばにいます。高齢の一人暮らしや福祉サービス、子育てなどで困っているとき、ご相談ください。

○秘密は守られます

民生委員・児童委員には法律で定められた守秘義務がありますので、調査内容や相談内容が他に漏れることはありません。また、活動に必要な知識を学ぶ研修も受けていますので、安心してご相談ください。

○調査へのご協力をお願い

札幌市は民生委員・児童委員に依頼し、66歳到達直前の方や転入された66歳以上の方の世帯状況や健康状態を把握するため、訪問調査を行っています。お伺いした際には、ご協力をお願いします。

お住まいの地域の民生委員・児童委員をお知りになりたいとき、またこの特集ページに関するお問い合わせは

南区保健福祉課地域福祉係

☎582-2400 (内線342・343)



手話を学ぼう！

10/15



もいわ地区センターで「手話で楽しくコミュニケーションしませんか」が行われ、地域住民10人が参加。あいさつや簡単な自己紹介ができるようになるのが目標で、参加者は真剣に講師の手の動きや表情を追っていました。

交通安全を願って！

9/20



豊滝小学校の児童やPTAなど約100人が、通学路の国道230号沿いで交通安全街頭啓発を行いました。学校で育てたジャガイモに児童が書いた交通安全を願う手紙を添えて、道行くドライバーや同乗者に手渡しました。

秋を感じて！

10/14



パンダ公園の愛称で親しまれている藻岩下公園で「焼きいもたべて旗をあげよう」が行われました。焼き芋ができるまで、落ち葉をたくさん集めてプールを作り、お風呂のように肩まで埋もれたり、パンダの絵を描いた旗を揚げたりして楽しみました。

心も体もリラックス！

10/10



▶丸山淳十先生の講話

南保健センターで「みんなでみに区る健康まつり」が開催されました。会場には、子どもの成長を記録に残すコーナーやマッサージコーナーが設けられたほか、健康講話などたくさんの催し物が行われました。



▲肩の張りはどうですか？ ▲手形は上手にとれたかな？

イクラがたくさん！

10/5



石山東小学校6年1組の児童22人が、札幌市豊平川さけ科学館の「採卵実習」に参加しました。採卵刀でサケのお腹を切って取り出した卵を受精させたり、解剖して体の仕組みを調べたりして、サケについて学びました。

ます花壇優良表彰！

9/28



歩道の花壇の出来栄えが特に美しいということから、藤野野々沢町内会が、上田文雄札幌市長から表彰されました。同町内会は、歩道の花壇などを町内会負担で育成・管理するなど、緑の街づくりに積極的に取り組んでいます。

自然を楽しむ！

9/22



▶この木、何だろうね？

南が丘中学校区青少年健全育成会南沢推進会と北海道東海大学の共催で「南の沢森のピクニック」が行われ、南の沢小学校の児童と保護者らが自然観察やネイチャーゲームを楽しみました。

迫力のジャズサウンド！

9/30

南区民センターで「ジュニアJAZZコンサート」が開催され、札幌・ジュニア・ジャズスクールの小中学生66人が力強いジャズのサウンドで会場を魅了しました。

▶中学生クラスの演奏



美しいハーモニーにうっとり！

9/26

エドウィン・ダン記念館で、フルートやオカリナ、バイオリン、ハープによるコンサートが開催され、美しい音色が館内に響き渡りました。



芸

音楽を通して地域交流！

10/8

術

響け「藻岩サウンド」！

10/8

もいわ地区センターで「もいわファミリーコンサート」が開催され、藻岩中学校吹奏楽部が地域住民へ美しい音色をプレゼントしました。

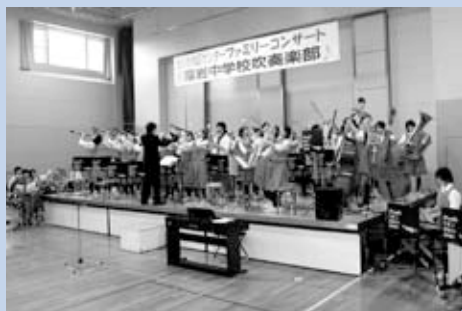

の

南が丘中学校吹奏楽部の演奏
南が丘中学校体育館で「さわやかコンサート」が開催され、地域の幼稚園から大学までの6組が、日ごろの練習成果を披露し、交流を深めました。

◀南が丘中学校吹奏楽部の演奏

秋

簾舞通行屋まつり

9/23

～旧黒岩家住宅横の
簾舞通行屋緑地で～



▲簾舞小学校スクールバンドの演奏

▼ハンドベルの演奏



ま

こまおか秋まつり

9/23

～札幌市保養センター駒岡で～

アロハー！！▼



▲常盤中学校吹奏楽部の演奏

つ

むくどり子どもまつり

10/13

～むくどりホームで～



▶子ども音楽会！

り

さっぽろサケフェスタ2007

9/23

～札幌市豊平川さけ科学館で～



▲卵がたくさん出て来たね！



▼サケ1匹の重さって？

▶お菓子をどうぞ！



▲いらっしゃいませ～！

秋だ！みなみくんまつり

9/29

～南区民センターで～



▶どんなお話かな？



▲上手に釣れるかな！？



南区内の主な施設

南区役所	☎582-2400 〒005-8612 真駒内幸町2丁目
南区土木センター	☎581-3811 〒005-0031 南31条西8丁目
南保健センター	☎581-5211 〒005-0014 真駒内幸町1丁目
定山溪まちづくりセンター	☎598-2191 〒061-2302 定山溪温泉東3丁目
真駒内まちづくりセンター	☎581-3025 〒005-0014 真駒内幸町2丁目
石山まちづくりセンター	☎591-8734 〒005-0842 石山2条2丁目
簾舞まちづくりセンター	☎596-2059 〒061-2263 簾舞3条6丁目
藤野まちづくりセンター	☎591-7041 〒061-2282 藤野2条7丁目
藻岩まちづくりセンター	☎571-6121 〒005-0808 川沿8条2丁目
藻岩下まちづくりセンター	☎581-2001 〒005-0034 南34条西9丁目
澄川まちづくりセンター	☎821-8585 〒005-0003 澄川3条2丁目
芸術の森地区まちづくりセンター	☎592-7009 〒005-0850 石山東7丁目
南清掃事務所	☎583-8613 〒005-0861 真駒内602番地30
南消防署	☎581-2100 〒005-0014 真駒内幸町1丁目
南区体育館	☎571-5171 〒005-0804 川沿4条2丁目
澄川図書館	☎822-3730 〒005-0004 澄川4条4丁目
南区民センター	☎584-2100 〒005-0014 真駒内幸町2丁目
藤野地区センター	☎592-2002 〒061-2282 藤野2条7丁目
もいわ地区センター	☎572-5733 〒005-0808 川沿8条2丁目
すみかわ地区センター	☎818-3035 〒005-0004 澄川4条4丁目

南区役所

☎(582) 2400

国民健康保険料の

休日・夜間納付相談

休日相談 11月25日(日)午前9時～午後3時。

夜間相談 11月26日(月)～30日(金)。午後8時まで。

場所 南区役所2階⑤番窓口。
※区役所北側の通用口からお入りください。

詳細 保険年金課収納係 内
線 441・442・448・449・451

健康講話

演題 「不眠について」。

内容 すがすがしい朝を迎えるため、不眠への対処方法などについてお話しします。

講師 五輪橋産科婦人科小児

科病院 名誉理事長 丸山淳(まるやまじゅん)

日時 11月21日(水)午後1時30分～3時。

会場 南保健センター。
費用 無料。

申込方法 当日直接会場へ。
詳細 健康・子ども課健やか推進係 ☎(581) 5211

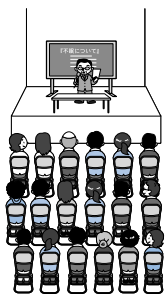

育児教室「すくすく子育てミーティング」

2歳前後の幼児の育児やしつけに一人で悩むお母さん、児童心理の先生や仲間と一緒に話し合ってみませんか？
▽講話「お母さん悩まないでしつけって何だろう」。

▽交流会「聞いてみよう！話してみよう！明日からの元気のために」。

日時 12月14日(金)午前9時30分～11時。

会場 南保健センター。
対象 1歳6カ月～3歳のお子さんの母親。

定員・費用 10組。無料。
申込方法 11月12日(月)～12月7日(金)に電話で左記へ(先着順)。

申込・詳細 健康・子ども課 健やか推進係 ☎(581) 5211



胃がん・大腸がん検診

検診日 11月30日(金)。

受付 午前8時45分～10時。
会場 南保健センター。

対象 40歳以上で、職場などで受診していない方。

費用 千100円(胃がん検診のみ)の場合は700円、大腸がん検診のみの場合は600円。ただし、70歳以上の方、特定の障がいのある65～69歳の方、生活保護世帯の方、市民税非課税世帯の方は無料。※それぞれ証明できるものが必要。

申込方法 事前に左記へ予約(電話可)。

申込・詳細 健康・子ども課 健やか推進係 ☎(581) 5211

カロリー計算の達人教室

体重が気になる方、生活習慣病を予防したい方、カロリー計算を学びませんか？
▽講話「バランスのよい食事で肥満予防」。

▽演習「計算しましょう、食

べ物のカロリー」。

日時 11月27日(火)、29日(木)。午後1時30分～3時30分。

会場 南保健センター。

対象 区内にお住まいで、全日程出席可能な方。

定員・費用 25人。無料。

申込方法 11月12日(月)から電話で左記へ(先着順)。

申込・詳細 健康・子ども課 健やか推進係 ☎(581) 5211



澄川図書館

☎(822) 3730

行事のお知らせ

- ▽お話の会
 - ・11月17日(土)午後1時50分。『たのしいふゆごもり』。
 - ・12月1日(土)午後2時30分。『ねずみくんのたんじょうび』。
 - ・12月8日(土)午後1時50分。『森のクリスマス』。
- ▽子ども映画会
 - ・11月17日(土)午後2時30分。『トロイの木馬』。
 - ・12月8日(土)午後2時30分。『クリスマスの贈りもの』。

■図書室行事のお知らせ

▽読み聞かせ会

日時 11月17日(土)、24日(土)、
12月1日(土)。午後2時30分。

▽映画会

日時 12月8日(土)午後2時30分。

▽クリスマス会

日時 12月9日(日)午前10時30分～11時30分。

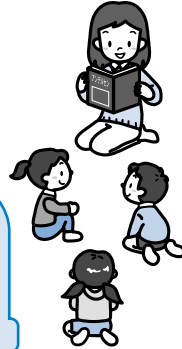

夕暮れ時や夜間の事故にご注意を

夕暮れ時や夜間は、ドライバーから歩行者が見えにくいいため、交通事故が発生しやすくなります。

歩行者(特に高齢者や子ども)は、**明るい色彩の服を着用し、夜光反射材を身に付けましょう。**また、ドライバーは、**早めのライト点灯やスピードダウンを心掛けましょう。**

講座のご案内 ★各講座の受講対象は、15歳以上の方(中学・高校生を除く)です。

●南区民センター (☎584-2100)

講座名	定員	開講日	開講時間	受講料など	申込日
年末恒例 手打ちそば	20人	12月8日(土)	午前10時～正午	受講料 800円 材料費 1,000円	11月19日(月)、20日(火) 午前9時～午後5時

申込方法 電話で受け付け。定員を超えた場合は11月21日(水)午前10時から公開抽選。結果は当選者・補欠者のみに電話連絡。定員に満たない場合は開講日の4日前まで引き続き受け付けます。

●藤野地区センター (☎592-2002)

講座名	定員	開講日	開講時間	受講料など	申込日
アレンジフラワー講座	15人	12月20日(木)	午前10時～正午	受講料 1,000円 教材費 3,000円 ※はさみ、ラジオペンチを持参	12月4日(火) 午前9時～ (電話可)
パソコン講座 ワード初級コース (全4回)	20人	12月3日(月)～6日(木)	午後6時～9時	受講料 3,600円 教材費 3,400円 ※筆記用具を持参	11月20日(火) 午前9時～
パソコン講座 ワード中級コース (全4回)	20人	12月17日(月)～20日(木)	午後6時～9時	受講料 3,600円 教材費 3,400円 ※筆記用具を持参	12月5日(水) 午前9時～

申込方法 受講料を添えて直接藤野地区センターへ(「アレンジフラワー講座」のみ電話可)。「パソコン講座」は、午前9時～9時10分に整理券を配布し、9時10分時点で定員を超えた場合は抽選。定員に満たない場合は先着順。都合により開講日などを変更することがあります。受講者が少ない講座は中止することがあります。

●もいわ地区センター (☎572-5733)

講座名	定員	開講日	開講時間	受講料など	申込日
パソコンで初めて作る やさしい年賀状講座(全2回)	20人	11月19日(月)、20日(火)	午前9時30分～ 午後0時30分	受講料 1,800円 教材費 2,200円	11月12日(月) 午前9時～

申込方法 受講料を添えて直接もいわ地区センターへ。受付開始時に定員を超えた場合は、その場で抽選。都合により開講日などを変更することがあります。受講者が少ない場合は中止することがあります。

●すみかわ地区センター (☎818-3035)

講座名	定員	開講日	開講時間	受講料など	申込日
年越手打ちそば	午前の部 6人 午後の部 6人	12月1日(土)	午前10時～正午 午後1時～3時	受講料 700円 教材費 1,000円	11月12日(月)～ 19日(月) 午前9時～午後5時 (日曜を除く)
チーズで クリスマス料理	12人	12月14日(金)	午前10時～ 午後0時30分	受講料 700円 教材費 1,500円	

申込方法 電話、または直接すみかわ地区センターへ。定員を超えた場合は、11月20日(火)午前10時から公開抽選。結果は全員に連絡します。定員に満たない講座は引き続き受け付けます。受講者が少ない講座は中止することがあります。

広告



南区タウントーク

～あなたの街で市長と語ろう！～

11月22日(木)開催！

「タウントーク」は、市長が地域の皆さんと直接お話しをする企画です。市政情報を提供するとともに、対話を通してお互いの情報を交換し合うことにより、市長や市役所、区役所を身近に感じてもらうことを目的としています。

第1部は「環(わ)がひろがるまちづくり」をテーマに、街並みや景観を守り、自然環境との触れ合いを大切にしようとして地域で活動の環(わ)を広げている方々の活動事例発表をします。その後、来場者と意見交換を行います。

第2部では、市政全般についての自由な意見交換を行います。

日時 平成19年11月22日(木) 午後6時～8時(午後5時30分開場)

会場 南区民センター2階区民ホール(真駒内幸町2丁目)

参加方法 直接会場へお越しください

※当日の様子を撮影し、広報誌・ホームページなどへ掲載させていただく場合がありますので、ご了承願います。

※当日は、手話による通訳を行います。

詳細 総務企画課広聴係 (☎582-2400 内線224～226)



▲平成18年7月に開催した南区タウントークの様子▼



●児童会館だより

幼児は保護者と一緒に参加してください。体育室で行う行事には上靴が必要です。

会館名	行事名	日時	対象	定員	事前申込	連絡先
澄川	おはなしやさん	11月19日(月) 午後2時～2時30分	幼児以上	無	自由参加	澄川4条6丁目 ☎831-5150
真駒内五輪	つくっチャオ! ～フェルト工作をしよう～	11月27日(火) 午後3時30分～5時	小1～6	先着 20人	11月14日(水)午後3時30分から受け付け 参加費：100円	真駒内泉町3丁目 ☎581-1823
真駒内	あそぼう あそぼう ～にげよう ² めざせ! 防災博士～	11月16日(金) 午後3時30分～5時	小1～6	無	自由参加 持ち物：上靴、ハンカチ	真駒内本町3丁目 ☎584-3336
藻岩	チャレ☆プリ キャタピラレースに挑戦	11月20日(火) 午後3時30分～4時30分	小1～6	無	自由参加	川沿8条2丁目 ☎571-8616
南の沢	20周年だよ!わっしょい祭!!	①12月8日(土) 午後1時～4時30分 ②12月10日(月)～15日(土) 午後3時30分～4時30分	小1以上	200人	11月26日(月)から受け付け(※参加費持参) <内容> ①20周年式典・もちつき ②体育室に巨大迷路登場!ほか ※参加費：①・②共通チケット200円、②チケット100円	南沢4条2丁目 ☎571-2909
石山	わんぱくタイム	11月30日(金) 午後3時30分～4時30分	来館者 全員	無	自由参加 持ち物：上靴	石山2条4丁目 ☎591-7730
常盤	ホッとタイム	11月20日(火) ①午前10時30分～11時 ②午後3時45分～4時30分	①幼児 ②小1以上	無	自由参加 手遊びや絵本・紙芝居などを行います	常盤2条2丁目 ☎592-6091
藤野	百人一首教室	11月27日(火)～29日(木) 午後3時30分～4時30分	小1～6	無	自由参加	藤野2条8丁目 ☎592-1532
みすまい	ドッジ・ボンバイエ!	11月21日(水)、22日(木)、 28日(水)、29日(木) 午後4時～4時30分	小1～3 小4～6	10人 10人	11月14日(水)午後4時から受け付け 持ち物：上靴、タオル	簾舞3条6丁目 ☎596-3911

※澄川・真駒内五輪・藻岩・南の沢会館では、中学・高校生の皆さんのために夜間開放をしています。詳細は各会館へ。

広告