お知らせ広場

8月11日～9月10日

東区の人口・世帯数（平成17年7月1日現在）
人　口　252,400人（前月比＋38）
男　121,600人　女　130,800人
世帯数　116,532世帯（前月比＋62）

東区役所から ☎(741)2400

■東区防災訓練

昨年の東区防災訓練

東区では、防災意識の向上と災害時における各機関の協力体制を確保するため、毎年、防災訓練を実施しています。

今年は栄西地区で実施します。お近くの方はぜひご参加ください。

日時 9月1日㈭午前9時30分～正午。

会場 北40条東公園（北40東2）。会場内と会場周辺の道路は、一切駐車できません。公共交通機関をご利用のうえ、ご来場ください。

その他 会場の北40条東公園は、訓練のため午前中は利用できませんので、ご了承ください。また、会場周辺での路上駐車はご遠慮願います。

詳細 総務企画課交通防災・施設担当

■ロビーコンサート開催

東区民センターロビーで、音楽鑑賞をしてみませんか。

日時 8月31日㈬午後0時15分～0時45分。

会場 東区民センター1階ロビー。

出演 あみゅぜ。

曲目 「夏の思い出」ほか。

費用・申込 無料。当日、直接会場へお越しください。

詳細 地域振興課まちづくり担当

■東区民登山会参加者募集

日時 9月11日㈰。午前7時15分～午後7時45分。

集合場所 東区民センター1階ロビー。

行き先 徳舜瞥山（とくしゅんべつやま）（大滝村）。

対象 東区在住の小学生以上で登山に自信のある健康な方。ハイキングではありません。

定員 50人。

参加料 一般3千200円、小学生2千800円（バス代・高速料金・保険料・入浴料）。

申込 9月1日㈭午前9時から東区民センター1階「ふれあい」で、参加料を添えてお申し込みください。つり銭のないようにお願いします（先着順）。

詳細 地域振興課地域活動係

■保険料の納付を忘れずに

8月は、国民健康保険料第3期の納期（納期限8月31日㈬）です。忘れずに納期内に納めましょう。夜間・休日も区役所に納付と相談の窓口を設けていますのでご利用ください。

なお、夜間・休日には、加入・脱退・給付の手続きなどはできませんのでご注意ください。

夜間納付相談 8月25日㈭、26日㈮、29日㈪～31日㈬の5日間。いずれも午後8時まで。

休日納付相談 8月28日㈰午前10時～午後3時。

その他 夜間（午後5時15分以降）、休日は東区民センター入り口からお入りください。

詳細 保険年金課収納係

子育て支援担当から ☎(712)6331

■「子育ておしゃべり広場」参加者募集

日時 9月14日㈬、16日㈮。いずれも午後2時～3時30分。

会場 東区民センター2階「ライラック」。

対象 就学前のお子さんの保護者。

内容 保育士を交えて自由におしゃべりをしながら、子育ての情報交換をしたり、悩みを相談したりします。

定員・費用 10人。無料。

申込 8月11日㈭午前9時から電話で申し込み（先着順）。

その他 受講中はお子さんをお預かりします。

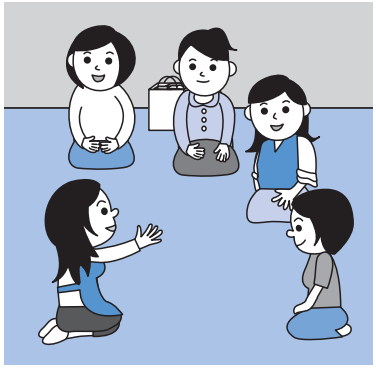

東区内の主な施設所在地

■東区役所 ☎741－2400
〒065-8612　北11条東7丁目
／地下鉄「東区役所前駅」下車

■東区土木センター ☎781－3521
〒065-0033　北33条東18丁目
／地下鉄「新道東駅」下車

■東保健センター ☎711－3211
〒065-0010　北10条東7丁目
／地下鉄「東区役所前駅」下車

■東清掃事務所 ☎781－6653
〒007-0880　丘珠町873－1
／中央バス栄21（栄町駅発）「三井寮」下車

■東区民センター ☎742－5500
〒065-0011　北11条東7丁目
／地下鉄「東区役所前駅」下車

■ふしこ地区センター ☎785－6323
〒007-0871　伏古11条3丁目
／中央バス東68（環状通東駅発）
東78（新道東駅発）「伏古10条3」下車

■栄地区センター ☎704－6005
〒007-0836　北36条東8丁目
／中央バス東17（東保健センター前発）
東87（北24条駅発）「北37東8」下車

■苗穂・本町地区センター ☎784－7833
〒065-0042　本町2条7丁目
／中央バス東62ほか（環状通東駅発）
「本町2条6」下車

■元町図書館 ☎784－0841
〒065-0030　北30条東16丁目
／地下鉄「新道東駅」下車

■東区体育館 ☎751－5250
〒065-0027　北27条東14丁目
／地下鉄「元町駅」下車

■東区社会福祉協議会 ☎741－6440
〒065-0011　北11条東7丁目（東区民センター内）
／地下鉄「東区役所前駅」下車

区役所特別相談のご案内 ☎741－2400

祝日は行っていません。

家庭生活（家庭生活カウンセラー）	毎週火～金曜 午前10時～正午 午後1時～4時
行政（行政相談委員）	毎週火曜 午後1時～4時
交通事故（交通事故相談員）	毎週水曜 午前9時30分～正午 午後1時～4時
法律（弁護士）	毎月第2・4月曜 相談日当日の午前9時から電話で予約受け付け（定員8人、先着順）。相談は午後から1人20分程度、時間は指定します。