LOOK きよた

2月11日からのお知らせ

清田区の人口・世帯数　平成15年1月1日現在
（　）内は前月比

人　口	112,244人	（＋98）
男	53,605人	（＋26）
女	58,639人	（＋72）
世帯数	40,038世帯	（＋42）

心配ごと相談窓口終了のお知らせ

相談コーナーで毎週月曜日に開設されていた「心配ごと相談」の窓口は、3月31日(月)をもって終了いたします。

詳細：総務企画課広聴係
☎ 889-2400(内線225)

応急手当講習会に参加しませんか

もしも、大切な人が目の前で倒れたら・・・。その時、救急車が到着するまでの5分間が、命を守る重要なポイントになります。

清田消防署では、より多くの方に応急手当ての知識と方法を身に付けていただくため、講習会を開催しています。

お一人での参加も大歓迎です。この機会にぜひ、ご体験ください。

◆内容　普通救命講習。3時間で心臓マッサージや人工呼吸の方法などを習得。最後に修了証を交付します。

◆日時　2月11日(祝)午前10時～午後1時。

◆会場　清田消防署（平岡1条1丁目）1階講堂。

◆費用　無料。

◆申込方法　当日、直接会場にお越しください。

※3月21日(祝)に開かれる講習会の申し込みも受け付けています。

申込先・詳細　清田消防署警防課消防係☎(883)2100

絵本についての講演会に参加しませんか

絵本の紹介、読み聞かせなどを楽しく学べます。絵本を身近に感じたい方、絵本を読んであげたい方など、ぜひご参加ください。

◆内容　絵本からのおくりもの～絵本と子どもの心のかかわりについて。

◆講師　和光大学講師　山崎翠氏。

◆日時　3月18日(火)午前10時30分～正午。

◆会場　区役所2階保健センター講堂。

◆対象　区内にお住まいの方。

◆定員　80人(先着順)。

◆申込方法　2月14日(金)午前9時から(土・日曜を除く)電話でお申し込みください。

◆その他　就学前のお子さんには、託児の用意があります(先着30人)。ご希望の方は、申し込みの際にお申し出ください。

申込先・詳細　保健福祉サービス課子育て支援担当係☎(889)2400(内線570)

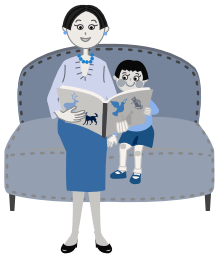

清田図書館から

①たのしいおはなしの会

◆日時　2月20日(木)午前10時30分、22日(土)午後2時30分、3月6日(木)午前10時30分、8日(土)午後2時30分。

◆会場　お話し室。

◆対象　お子さん(幼児から)とその保護者。

②たのしい映画会

◆上映作品　ジャングル大帝「親友」(上映時間24分)、日本の昔ばなし「さるかに合戦・天狗の羽うちわ」(上映時間25分)。

◆日時　2月15日(土)午後2時30分。

詳細　清田図書館（区役所4階）☎(889)2484

男女共同参画法律講座
～知っておきたい暮らしの中の法律の話～

◆内容　夫婦の財産、子どもの親権、養育費、離婚など身近な問題について学びます。

◆講師　田端綾子弁護士。

◆日時　2月22日(土)午後1時30分～3時30分。

◆会場　区民センター(清田1条2丁目)1階視聴覚室。

◆対象　区内にお住まいかお勤めの方。

◆定員　60人。

◆参加料　無料。

◆申込方法　2月21日(金)までの午前9時～午後5時（土・日曜、祝日を除く）に電話でお申し込みください（申し込み多数の場合は抽選）。

◆その他　2歳以上就学前のお子さんには託児の用意があります。ご希望の方は、2月18日(火)までにお申し込みください。

申込先・詳細　地域振興課地域活動係☎(889)2400(内線256)