

# 令和7年度 札幌市第二かしわ学園事業報告

## 第1 基本方針

札幌市第二かしわ学園の運営は、16年目となりました。

札幌市第二かしわ学園は「作業・日常生活・文化レクリエーション活動を行うことにより、日々の充実とともに、社会自立を促すこと」を設置目的（基本方針）としています。この設置目的（基本方針）の成果を上げることが目標に利用者の日常生活能力、社会生活能力、働く意欲と技術、自立能力の育成と向上に努め、意思を尊重し利用者の自己決定の尊重及び意思決定支援に配慮しながら個別支援計画に基づき、きめ細やかに利用者一人ひとりのニーズや特性に応じた利用者支援を行ってまいりました。

この16年間の間に入所された利用者は重度の方が多く、利用者や家族の皆さんが少しずつ歳を重ね、家族も構成も変化しており、個々のニーズが多様化してきております。今まで以上に支援力と地域生活を支えるためのサービス提供が求められてきているのではないかと思います。

さらに、利用者や家族、地域住民の声を受け止め、札幌市の公共施設としての期待に応えられるよう、福祉サービスの充実と発展を目指した透明性の高い管理運営に努めました。

## 第2 重点事項

### 1 虐待防止に向けた取り組み

障がい者の支援は、職員一人ひとりに利用者の尊厳の保持と人権の擁護の姿勢がなければ、より良い支援には繋がらず、虐待は絶対あってはならない行為であることを最重点課題として、虐待防止委員会を設置し、虐待防止責任者（学園長）の指導の下、虐待防止に努めてまいりました。

虐待防止の取り組みとして、全職員対象に虐待防止のためセルフチェックと面談を実施しました。また、准職員を含めた常勤職員以上に、それぞれ勤務時間帯が違うパート職員に対しても打ち合わせ等を勤務内に実施し、常勤職員同様の情報提供の機会を増やし共有化に努めました。

年度当初に障害者虐待防止法に関する基本的な理解や、人権尊重の意識の向上を図るため虐待防止研修（身体拘束等について適正化を図るための研修を含めて）職員全員に実施しました。

身体拘束等の適正化のための対策を検討する委員会を設置し、年度当初には身体拘束等について適正化を図るための指針を職員全員に周知徹底しました。札幌市第二かしわ学園「安全を確保するための身体拘束」を要する利用者の支援マニュアルを定期的に見直し整備をし、研修も（虐待防止研修とリンクしながら）行いました。

### 2 支援体制の充実

地域生活を支援する通所の生活介護事業所として障がいの状況は重度化している上に、年齢を重ねた利用者が増えてきているため、一人ひとりの状況に対応出来るよう職員の支援能力と専門性を高め支援体制の充実に努めました。

さらに、利用者の人権尊重と利用者本位のサービス提供に努めるとともに、利用者、家族、札幌市との連携を図り、円滑な事業及び施設運営に努めました。

「札幌市第二かしわ学園運営協議会」でも、学園運営状況についてご意見をいただき学園運営に役立てています。

### 3 日中活動の充実

生産的・創作的作業活動の機会の提供に加え、班活動、体育活動、レクリエーション活動や利用者のニーズが高い外出・外食活動等も実施し日中活動の充実に努めました。

また、日常生活を営む上で必要な食事や食後の歯磨き、身辺処理、日々の健康管理、毎月の体位測定を実施し、健診車によるレントゲン検査を含めた健康診断を行い、嘱託医による内科検診を実施しました。

さらに、余暇時間を利用してダンスや体力づくり、パズル等の趣味的な援助もを行い、生活の張りや生きがいに通じるよう活動の充実に努めました。

### 4 定員の維持

利用者のニーズに即した事業活動の充実に努めるとともに、利用者・家族との信頼関係の構築に努め、利用者の登園率の向上に努めました。

また、養護、支援学校卒業生の確保に向けて、実習生の受入れを図るとともに、相談支援事業所との情報交換を行い、学園利用の希望を持つ家族の問い合わせや施設見学に対して見学対応を行いました。

### 5 研修体制の充実

年間研修計画に基づき、法人の階層別職員研修を含め、施設外研修会の参加と内部研修を行い、支援サービスの向上と改善に努めました。

<施設外派遣研修>

<施設内研修>

| 対象職員 | 件数 | 参加延べ人数 |
|------|----|--------|
| 管理者  | 2  | 2人     |
| 資格取得 | 8  | 8人     |
| 支援員  | 4  | 4人     |
| その他  | 1  | 1人     |

| 研修名                  | 開催月 | 参加人数 |
|----------------------|-----|------|
| 新任職員研修               | 4月他 | 4人   |
| 法人階層別研修              | 5月他 | 5人   |
| 虐待防止に関する研修           | 5月  | 28人  |
| 虐待防止研修(身体拘束等の研修も含めて) | 1月  | 27人  |
| 階層別研修(インターネット)       | 2月  | 14人  |
| 個人情報研修               | 3月  | 27人  |
| その他(BCP、環境、感染症)      | 3月  | 27人  |
| 合計                   |     | 132人 |

## 6 実施事業

生活介護事業

定員50名

### 第3 利用状況と職員配置

#### 1 利用者の状況 (令和8年3月31日現在)

##### (1) 年齢別構成

(単位：人)

| 年齢 | 20歳未満 | 20歳代 | 30歳代 | 40歳代 | 50歳以上 | 合計 | 平均年齢 |
|----|-------|------|------|------|-------|----|------|
| 男  | 1     | 13   | 13   | 13   | 3     | 42 | 35.5 |
| 女  | 0     | 3    | 4    | 3    | 2     | 12 | 37.2 |
| 合計 | 1     | 16   | 17   | 15   | 4     | 54 | 35.9 |

##### (2) 障がい程度区分

(単位：人)

| 区分 | 区分2 | 区分3 | 区分4 | 区分5 | 区分6 | 合計 | 平均区分 |
|----|-----|-----|-----|-----|-----|----|------|
| 男  | 0   | 1   | 4   | 12  | 26  | 43 | 5.46 |
| 女  | 0   | 2   | 1   | 2   | 7   | 12 | 5.16 |
| 合計 | 0   | 3   | 5   | 14  | 33  | 55 | 5.40 |

##### (3) 療育手帳

(単位：人)

| 区分 | A  | B | B- | 合計 | 身障手帳取得者 |
|----|----|---|----|----|---------|
| 男  | 40 | 3 | 0  | 43 | 10      |
| 女  | 10 | 2 | 0  | 12 | 2       |
| 合計 | 50 | 5 | 0  | 55 | 12      |

##### (4) 利用期間

(単位：人)

| 内訳 | 1年未満 | 1～4年 | 5～9年 | 10～14年 | 15～19年 | 20年以上 | 平均利用期間 |
|----|------|------|------|--------|--------|-------|--------|
| 男  | 2    | 6    | 8    | 13     | 2      | 11    | 12.6   |
| 女  | 0    | 1    | 3    | 4      | 0      | 4     | 15.8   |
| 合計 | 2    | 7    | 11   | 17     | 2      | 15    | 13.4   |

##### (5) 入退所状況

(単位：人)

| 内訳    | 新規契約者 | 契約終了者 | 契約終了理由 |      |     |
|-------|-------|-------|--------|------|-----|
|       |       |       | 他事業所   | 体調不良 | その他 |
| 令和7年度 | 1     | 0     | 0      | 0    | 0   |

## (6) 利用者数の状況

(単位：人、日)

| 内 訳      | 4月   | 5月   | 6月   | 7月   | 8月   | 9月   | 10月  | 11月  | 12月  | 1月   | 2月   | 3月   | 合 計     |
|----------|------|------|------|------|------|------|------|------|------|------|------|------|---------|
| 利用者数     | 930  | 916  | 957  | 995  | 829  | 939  | 980  | 713  | 875  | 822  | 808  | 932  | 10,696人 |
| 開所日数     | 21   | 20   | 21   | 22   | 20   | 21   | 22   | 18   | 20   | 19   | 18   | 21   | 243日    |
| 契約者数     | 55   | 55   | 55   | 55   | 55   | 55   | 55   | 55   | 55   | 55   | 55   | 55   | —       |
| 一日平均利用者数 | 44.2 | 45.8 | 45.5 | 45.2 | 41.4 | 44.7 | 44.5 | 39.6 | 43.7 | 43.2 | 44.8 | 44.3 | 44.0人   |

## 2 職員の配置状況

## (1) 運営体制

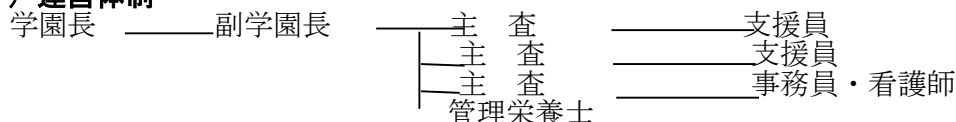

## (2) 職員配置

(単位：人)

| 職 種        | 正規職員 | 准職員 | 准職員 (パート) | 合 計  |
|------------|------|-----|-----------|------|
| 学園長        | 1    |     |           | 1.0  |
| 副学園長・管理栄養士 | 1    |     |           | 1.0  |
| 主 査        | 3    |     |           | 3.0  |
| 支援員        | 10   | 7   | 3.8       | 23.8 |
| 看護師        |      |     | 0.5       | 0.5  |
| 事務員        | 1    |     | 0.5       | 1.0  |
| 合 計        | 16   | 7   | 4.8       | 27.8 |

※常勤換算

## 第4 運営方針

## 1 日中活動

## (1) 作業活動

生産的活動は、木製品玩具磨き、ウニ箱底板作り、封筒の丁合作業（元気ジョブより）の外注作業、アルミ缶とペットボトルを洗って漬すアルミ缶作業と農耕作業、工芸品作りを行いました。木製品玩具磨きは定期的に受注があり安定しておりました。アルミ缶とペットボトルの回収量は安定しており、特にアルミ缶の単価が上がり増収となりました。アルミ缶作業は利用者の方が多く参加できるため中心の作業となっております。農作物も学園祭で販売し、売り上げに繋げることが出来ました。そのため、工賃も上がっております。

&lt;作業収入と工賃（報奨金）&gt;

|                          |          |
|--------------------------|----------|
| 作業収入                     | 701,984円 |
| 工賃支給総額                   | 689,710円 |
| 1人当たりの年支給額<br>(登園率50%以上) | 13,970円  |

## (2) レクリエーション活動

## ア 全体活動

毎週水曜日に生活レクリエーション活動として学園全体で各種行事を実施しました。

&lt;季節他行事の状況&gt;

| 日 時    | 内 容     | 場 所      | 参加人数 |
|--------|---------|----------|------|
| 5月 7日  | お花見     | 学園敷地内    | 47人  |
| 7月16日  | ボウリング大会 | オリンピアボウル | 48人  |
| 12月17日 | 餅つき大会   | 学園ホール    | 45人  |

お盆期間と正月期間に週日課を変更して特別日課を組みました。  
 <お盆期間特別日課>

| 日 時   | 内 容    | 参加人数 |
|-------|--------|------|
| 8月 5日 | カラオケ大会 | 46人  |
| 8月 6日 | 夏祭りと会食 | 47人  |
| 8月 7日 | 映画会    | 43人  |

<正月期間特別日課>

| 日 時   | 内 容    | 参加人数 |
|-------|--------|------|
| 1月 6日 | カラオケ大会 | 45人  |
| 1月 7日 | 新年会と会食 | 48人  |
| 1月 8日 | 映画会    | 46人  |

<その他のレクリエーション活動の状況>

| 内 容        | 回 数 | 平均参加人数 |
|------------|-----|--------|
| 歓迎会        | 1回  | 46.0人  |
| 映画会        | 5回  | 45.0人  |
| カローリング大会   | 5回  | 45.0人  |
| スロットボール大会  | 3回  | 46.6人  |
| カラオケ大会     | 5回  | 47.2人  |
| ボウリング大会    | 1回  | 46.0人  |
| ゲーム大会      | 8回  | 42.7人  |
| グランドゴルフ大会  | 2回  | 46.5人  |
| ダーツ大会      | 3回  | 44.6人  |
| 球技大会       | 3回  | 44.3人  |
| 魚つりゲーム大会   | 4回  | 45.0人  |
| トリコロキューブ大会 | 5回  | 45.4人  |
| 合 計        | 45回 | 45.0人  |

イ 選択外食

9月から12月の期間実施。9か所の外食場所から1か所を希望選択してもらいました。しかし、イタリアンの選択はなく、8か所の外食場所に出かけました。

<選択外食の状況>

| 行 き 先  | 回 数 | 参加人数 |
|--------|-----|------|
| カレー店   | 1回  | 5人   |
| ハンバーグ店 | 2回  | 7人   |
| ラーメン店  | 2回  | 5人   |
| 寿司店    | 1回  | 4人   |
| お好み焼き  | 1回  | 4人   |
| 焼き肉    | 3回  | 10人  |
| とんかつ   | 2回  | 7人   |
| 中華     | 2回  | 7人   |
| 合 計    | 14回 | 49人  |

ウ 選択外出

5月から2月の期間実施。21か所の外出場所から3か所を希望選択し出かけました。

< 選択外出の状況 >

| 行き先            | 回数  | 参加人数 |
|----------------|-----|------|
| JRタワー          | 1回  | 4人   |
| 円山動物園          | 3回  | 10人  |
| AOAO さっぽろ      | 3回  | 9人   |
| 藻岩山ロープウェイ      | 1回  | 3人   |
| パークゴルフ         | 2回  | 6人   |
| サンピアザ水族館       | 2回  | 8人   |
| 白い恋人パーク        | 4回  | 15人  |
| そり滑り（藻岩山スキー場）  | 1回  | 6人   |
| 札幌ドーム          | 1回  | 2人   |
| 羊ヶ丘展望台         | 2回  | 5人   |
| 大通公園・テレビ塔      | 2回  | 7人   |
| 読書の秋（コーチャンフォー） | 2回  | 9人   |
| クリスマス（ファクトリー）  | 2回  | 10人  |
| 市電の旅           | 1回  | 3人   |
| 地下鉄            | 2回  | 5人   |
| カラオケ           | 3回  | 11人  |
| 観覧車            | 1回  | 3人   |
| オータムフェスト       | 2回  | 7人   |
| 札幌市青少年科学館      | 2回  | 6人   |
| 赤レンガ庁舎         | 3回  | 10人  |
| JRの旅           | 5回  | 13人  |
| 合計             | 45回 | 152人 |

エ 班活動

班ごとに活動を計画し、様々な体験をとおして生活の充実を図りました。外出活動に関し公園散策や工場見学と小旅行（日帰り入浴）を実施しました。

< 各班毎の活動状況 >

| 活動内容                   | 1班  | 2班  | 3班  | 4班  | 5班  |
|------------------------|-----|-----|-----|-----|-----|
| レクリエーション               | 17回 | 16回 | 18回 | 14回 | 13回 |
| アート活動（あらかるアート出展作品制作他）  | 6回  | 7回  | 5回  | 6回  | 9回  |
| 映画会                    | 5回  | 5回  | 5回  | 7回  | 5回  |
| カラオケ                   | 4回  | 4回  | 4回  | 6回  | 5回  |
| クッキング活動（お好み焼き、ホットケーキ等） | 5回  | 5回  | 5回  | 5回  | 5回  |
| 農耕（じゃがいも、枝豆他）          | 2回  | 2回  | 2回  | 1回  | 2回  |
| 外出活動（旭山公園、大倉山他）        | 3回  | 3回  | 3回  | 3回  | 3回  |
| 小旅行（ドライブと外食・日帰り入浴）     | 2回  | 2回  | 2回  | 2回  | 2回  |
| 全班合同班活動（スポーツ大会、ご苦労さん会） | 2回  | 2回  | 2回  | 2回  | 2回  |
| 学園際準備                  | 1回  | 1回  | 1回  | 1回  | 1回  |
| 合計                     | 47回 | 47回 | 47回 | 47回 | 47回 |

(3) 体育活動

ア 歩行（期間 7月～11月）

利用者の体力に併せて5グループに分け、各グループの状態にあったコースを選択し、歩行を行いました。今年度は猛暑が続き距離を短くしたり、歩行を中止することがありました。そのため、昨年度より歩行回数が減っています。

<歩行活動の状況>

| コース (距離数)   | A-1 班 | A-2 班 | B 班   | C 班   | D 班   |
|-------------|-------|-------|-------|-------|-------|
| 精進河畔公園      | 2 回   |       |       |       |       |
| 平岸霊園内 1 周   | 1 4 回 |       |       |       |       |
| 平岸霊園内 半周    | 3 回   | 1 4 回 |       |       |       |
| 平岸霊園内 近隣休憩所 |       |       | 1 2 回 |       |       |
| 平岸霊園入口往復    |       | 3 回   |       | 1 2 回 |       |
| 平岸霊園入口片道    |       |       |       |       | 2 5 回 |
| 平岸高台公園      |       | 4 回   | 2 回   | 1 回   |       |
| 澄川緑地公園      |       |       | 1 回   |       |       |
| 天神山公園       | 8 回   | 2 回   |       |       |       |
| 平岸ぼうず山公園    |       | 2 回   |       |       |       |
| 千秋公園        |       |       | 9 回   | 3 回   |       |
| サニー公園       | 4 回   | 6 回   | 2 回   |       |       |
| わんぱく公園      |       |       |       | 1 0 回 |       |
| 若草公園        |       |       |       |       | 1 回   |
| 合 計         | 3 1 回 | 3 1 回 | 2 6 回 | 2 6 回 | 2 6 回 |

イ プール活動（期間 6月～8月）

毎週木曜日、希望者は二グループに分かれて札幌市平岸プールでプール活動を行いました。

プール活動を希望しない方には、室内活動として軽運動やゲーム等を行いました。

<歩くスキー活動の状況>

| プール実施回数 | 延べ参加人数  | 1 回平均参加人数 |
|---------|---------|-----------|
| 1 3 回   | 1 6 1 人 | 1 2 . 3 人 |

ウ 歩くスキー（期間 1月～3月）

毎週月曜日と金曜日、希望者にちくたくグラウンドと平岸霊園に分かれて歩くスキーを行いました。歩くスキーを希望しない方には、室内活動として軽運動やゲーム等を行いました。

<歩くスキー活動の状況>

| 歩くスキー実施回数 | 延べ参加人数  | 1 回平均参加人数 |
|-----------|---------|-----------|
| 1 3 回     | 2 7 3 人 | 2 1 . 0 人 |

エ 歩くスキー大会及び冬季スポーツ大会

冬季の体育活動として、2月13日に中島公園で歩くスキー大会と、室内グループは冬季スポーツ大会を実施しました。参加は利用者がどちらかを選択して行いました。

(3) 年間行事

楽しみのある行事を通じて広く豊かな経験をすることができました。

<年間行事の実施状況>

| 月 日       | 行 事   | 場 所   | 参加人数  |
|-----------|-------|---|-------|
| 6 月 2 0 日 | ハイキング | サッポロさとらんどで実施。<br>当日気温が上がり、コースを短縮し、昼食は学園に戻って食べている。（昼食は仕出し弁当と持参弁当選択。） | 4 4 人 |

|         |          |                        |     |
|---------|----------|------------------------|-----|
| 9月 6日   | 学園祭      | 学園内と駐車場で実施。            | 34人 |
| 10月 8日  | ドライブ旅行   | おたる水族館で実施。<br>昼食はカレー弁当 | 49人 |
| 11月 28日 | ダンスパーティー | ホテルエーデルホフ札幌で実施         | 45人 |

## 2 送迎サービス

家族の負担軽減と利用者の施設利用をしやすくするため、送迎サービスを行いました。送迎サービスは希望者が多く、約8割の利用者が送迎車で通園しました。福住・西岡方面、真駒内方面、白石駅方面、月寒方面・豊平方面・平岸・中の島方面、中央区・澄川駅・中の島方面等をハイエース（10人乗り）で迎え7コース、送り8コースと軽自動車で迎え5コース、送り4コースを送迎しました。

<送迎サービスの実績>

| 月   | 運行日数 | 月の乗車数   | 1日平均乗車数 |
|-----|------|---------|---------|
| 4月  | 21日  | 1,417人  | 67.4人   |
| 5月  | 20日  | 1,427人  | 71.3人   |
| 6月  | 21日  | 1,444人  | 68.7人   |
| 7月  | 22日  | 1,467人  | 66.6人   |
| 8月  | 20日  | 1,198人  | 59.9人   |
| 9月  | 21日  | 1,380人  | 65.7人   |
| 10月 | 22日  | 1,486人  | 67.5人   |
| 11月 | 18日  | 1,079人  | 59.9人   |
| 12月 | 20日  | 1,345人  | 67.2人   |
| 1月  | 19日  | 1,257人  | 66.1人   |
| 2月  | 18日  | 1,231人  | 68.3人   |
| 3月  | 21日  | 1,398人  | 66.5人   |
| 合計  | 243日 | 16,129人 | —       |
| 平均  | —    | 1,344人  | 66.3人   |

※迎え、送りをそれぞれ1カウントとしています。

## 3 給食提供サービス

管理栄養士のもと献立の工夫をするなど利用者の皆さんに喜んでいただけるよう嗜好調査も実施し給食の提供に努めました。家族に対し給食試食会を行いました。

なお、給食調理業務は、専門業者に委託しました。

## 4 防災・事故防止

### (1) 防災

自衛消防訓練（総合）を10月と3月の年2回実施したほか、その他の月には防火・防煙に対する避難訓練や地震を想定した行動訓練を実施し、防災に対する利用者・職員の意識向上に努めました。また、利用者に対しては給食で非常食を食べてもらい、防災の意識を高めました。

<訓練状況>

| 実施年月日    | 実施訓練内容         | 実施年月日     | 実施訓練内容         |
|----------|----------------|-----------|----------------|
| R.7.4.24 | 火災訓練（避難・消火・通報） | R.7.10.30 | 総合訓練           |
| R.7.5.29 | 火災訓練（避難・消火・通報） | R.7.11.27 | 地震訓練（行動・避難・通報） |
| R.7.6.26 | 地震訓練（行動・避難・通報） | R.7.12.25 | 地震訓練（行動・避難・通報） |
| R.7.7.24 | 火災訓練（避難・消火・通報） | R.8.1.29  | 火災訓練（避難・消火・通報） |
| R.7.8.28 | 地震訓練（行動・避難・通報） | R.8.2.26  | 地震訓練（行動・避難・通報） |
| R.7.9.25 | 火災訓練（避難・消火・通報） | R.8.3.26  | 総合訓練           |

(2) 事故防止

利用者の通院を伴う怪我の発生時や事故等に関して、関係機関への連絡はもとより、事故発生の検証を行い、全職員でリスクの共通認識を図り、再発防止に努めました。  
また、職員会議や朝夕の打合せを通じ、交通事故防止に対する啓蒙を全職員に図りました。

5 適正な事務執行と省エネ対策の実施

年度計画に基づく適正な事務執行と、ゴミの分別徹底、古紙・アルミ缶のリサイクルなどゴミの減量化、節水・節電やコピー用紙の節約など、省エネ対策について職員の理解や研修を行うことと札幌市よりエネルギー使用量の見える化を図り、省エネの意識醸成に努めました。

6 家族との連携について

利用者の豊かな生活と学園運営を円滑に行うため、全体懇談会（3回）と6月17日～7月15日の期間に班別懇談会及び給食試食会（各班毎に1回）と、個別懇談会（個別支援計画会議を含む1回）を開催しました。また、毎月発行の学園通信で学園の運営状況をタイムリーにお知らせするとともに、日々の個別の利用者状況は各担当支援員が連絡帳や適時の電話連絡、活動状況の写真配布など、きめ細かに情報交換を行うなどして連携に努めました。

7 グループホームとの連携について

グループホームを利用している方は9人おります。施設の状況などの情報を共有しながらグループホームの支援員や関係機関との連携・連絡を図り、利用者が安心して通所ができる環境作りに努めました。

8 実習生の受け入れ

(1) 実習生の受け入れ

大学生や各種学校の受け入れはありませんでした。

(2) 現場実習生の受け入れ

学園に入所希望の生徒に対して進路の参考となるよう、今年度は1校1人を受け入れました。

<実習生受入状況>

| 学 校 名           | 1 年 生 | 2 年 生 | 3 年 生 | 合 計 |
|-----------------|-------|-------|-------|-----|
| 札幌伏見支援学校もなみ学園分校 | 0 人   | 0 人   | 1 人   | 1 人 |

9 ボランティアの受け入れ

各種行事や体育活動に、延べ人数にして16人のボランティアを受け入れました。

<ボランティア受入状況>

| 活 動 内 容  | 場 所         | 月 日    | 延べ人数 |
|----------|-------------|--------|------|
| 歩行       | 学園周辺        | 5月～11月 | 1人   |
| ハイキング    | サッポロさとらんど   | 6月20日  | 3人   |
| 学園祭      | 学園前駐車場      | 9月6日   | 5人   |
| ドライブ旅行   | 小樽水族館       | 10月8日  | 4人   |
| ダンスパーティー | ホテルエーデルホフ札幌 | 11月28日 | 3人   |
| 合 計      |             |        | 16人  |

10 苦情解決

第三者委員や苦情解決責任者（学園長）、苦情受付担当者（副学園長）を設け、苦情・要望の適切な受け付けを図りました。令和7年度は、受付した苦情はありませんでした。

11 聴聞の手続きに関する事項

指定管理業務の仕様書に基づき、聴聞の手続きに関する必要な事項が生じた場合については、札幌市聴聞等に関する規則（平成6年規則第51条）に準じた取扱いを行いました。令和7年度は、聴聞の手続きに関する必要な事項はありませんでした。

## 拠点区分資金収支計算書

(自令和7年4月1日 至令和8年3月31日)

(単位：円) 1頁

|           | 勘定科目            | 予算(A)       | 決算(B)       | 差異(A)-(B)   | 備考         |
|-----------|-----------------|-------------|-------------|-------------|------------|
| 事業活動による収支 | 障害がい福祉サービス等事業収入 | 159,504,000 | 160,128,043 | △624,043    |            |
|           | 自立支援給付費収入       | 151,939,000 | 153,772,920 | △1,833,920  |            |
|           | 介護給付費収入         | 151,939,000 | 153,772,920 | △1,833,920  |            |
|           | 特定費用収入          | 4,831,000   | 4,546,483   | 284,517     |            |
|           | その他の事業収入        | 2,053,000   | 1,131,414   | 921,586     |            |
|           | 補助金事業収入         | 2,053,000   | 1,131,414   | 921,586     |            |
|           | (保険等査定減)        | 0           | △24,758     | 24,758      |            |
|           | 生産活動事業収入        | 681,000     | 701,984     | △20,984     |            |
|           | 受託加工事業収入        | 0           | 665,184     | △665,184    |            |
|           | 農産事業収入          | 0           | 30,700      | △30,700     |            |
|           | 工芸事業収入          | 0           | 6,100       | △6,100      |            |
|           | その他の事業収入        | 681,000     | 0           | 681,000     |            |
|           | 受取利息配当金収入       | 37,000      | 50,694      | △13,694     |            |
|           | その他の収入          | 847,000     | 1,258,935   | △411,935    |            |
|           | 利用者等外給食費収入      | 773,000     | 767,455     | 5,545       |            |
|           | 雑収入             | 74,000      | 491,480     | △417,480    |            |
|           |                 | 事業活動収入計(1)  | 160,388,000 | 161,437,672 | △1,049,672 |
| 支出        | 人件費支出           | 117,177,000 | 115,604,448 | 1,572,552   |            |
|           | 職員給料支出          | 81,523,000  | 81,405,602  | 117,398     |            |
|           | 職員基本給支出         | 43,227,000  | 43,226,300  | 700         |            |
|           | 職員諸手当支出         | 12,349,000  | 12,277,361  | 71,639      |            |
|           | 臨時職員給料支出        | 25,947,000  | 25,901,941  | 45,059      |            |
|           | 職員賞与支出          | 17,035,000  | 15,797,358  | 1,237,642   |            |
|           | 正職員賞与支出         | 15,579,000  | 14,321,085  | 1,257,915   |            |
|           | 常勤嘱託職員賞与支出      | 1,456,000   | 1,476,273   | △20,273     |            |
|           | 非常勤職員給与支出       | 120,000     | 120,000     | 0           |            |
|           | 非常勤職員給与支出       | 120,000     | 120,000     | 0           |            |
|           | 退職給付支出          | 2,614,000   | 2,613,450   | 550         |            |
|           | 退職給付支出          | 2,614,000   | 2,613,450   | 550         |            |
|           | 法定福利費支出         | 15,885,000  | 15,668,038  | 216,962     |            |
|           | 法定福利費支出         | 15,885,000  | 15,668,038  | 216,962     |            |
|           | 事業費支出           | 19,256,000  | 18,690,030  | 565,970     |            |
|           | 給食費支出           | 3,600,000   | 3,611,300   | △11,300     |            |
|           | 給食費             | 3,600,000   | 3,611,300   | △11,300     |            |
|           | 医薬品費支出          | 10,000      | 3,900       | 6,100       |            |
|           | 保健衛生費支出         | 415,000     | 401,753     | 13,247      |            |
|           | 保健衛生費           | 415,000     | 401,753     | 13,247      |            |
|           | 医療費支出           | 10,000      | 3,480       | 6,520       |            |
|           | 医療費             | 10,000      | 3,480       | 6,520       |            |
|           | 被服費支出           | 10,000      | 2,191       | 7,809       |            |
|           | 教養娯楽費支出         | 2,250,000   | 2,171,552   | 78,448      |            |
|           | 教養娯楽費支出         | 2,250,000   | 2,171,552   | 78,448      |            |
|           | 日用品費支出          | 610,000     | 605,182     | 4,818       |            |
|           | 日用品費            | 610,000     | 605,182     | 4,818       |            |
|           | 水道光熱費支出         | 4,400,000   | 4,192,049   | 207,951     |            |
|           | 電気代支出           | 1,915,000   | 1,704,704   | 210,296     |            |
|           | 水道代支出           | 900,000     | 733,459     | 166,541     |            |
|           | ガス代支出           | 1,585,000   | 1,753,886   | △168,886    |            |
|           | 消耗器具備品費支出       | 800,000     | 707,022     | 92,978      |            |
|           | 消耗品費支出          | 108,000     | 104,022     | 3,978       |            |
| 器具備品費支出   | 692,000         | 603,000     | 89,000      |             |            |
| 保険料支出     | 880,000         | 875,271     | 4,729       |             |            |
| 賃借料支出     | 3,950,000       | 3,931,939   | 18,061      |             |            |
| 車輛費支出     | 1,640,000       | 1,482,289   | 157,711     |             |            |
| 車輛燃料費支出   | 1,620,000       | 1,482,289   | 137,711     |             |            |
| 車輛修繕費支出   | 20,000          | 0           | 20,000      |             |            |
| 生産活動事業支出  | 681,000         | 702,102     | △21,102     |             |            |
| 利用者工賃支出   | 681,000         | 690,102     | △9,102      |             |            |
| 租税公課支出    | 0               | 12,000      | △12,000     |             |            |
| 事務費支出     | 10,035,000      | 9,584,097   | 450,903     |             |            |
| 福利厚生費支出   | 309,000         | 303,089     | 5,911       |             |            |

## 拠点区分資金収支計算書

(自 令和 7年 4月 1日 至 令和 8年 3月31日)

(単位：円) 2頁

|             | 勘定科目                            | 予算(A)       | 決算(B)       | 差異(A)-(B)  | 備考 |
|-------------|---------------------------------|-------------|-------------|------------|----|
|             | 健康診断費支出                         | 170,000     | 185,919     | △15,919    |    |
|             | 民間共済会掛金支出                       | 69,000      | 67,470      | 1,530      |    |
|             | その他福利厚生費支出                      | 70,000      | 49,700      | 20,300     |    |
|             | 職員被服費支出                         | 20,000      | 9,039       | 10,961     |    |
|             | 旅費交通費支出                         | 80,000      | 75,394      | 4,606      |    |
|             | 会議等旅費支出                         | 80,000      | 75,394      | 4,606      |    |
|             | 研修研究費支出                         | 270,000     | 260,760     | 9,240      |    |
|             | 研修旅費支出                          | 5,000       | 0           | 5,000      |    |
|             | 研修負担金等支出                        | 265,000     | 260,760     | 4,240      |    |
|             | 事務消耗品費支出                        | 220,000     | 205,586     | 14,414     |    |
|             | 事務消耗品費支出                        | 108,000     | 130,174     | △22,174    |    |
|             | 器具什器費支出                         | 112,000     | 75,412      | 36,588     |    |
|             | 印刷製本費支出                         | 460,000     | 443,395     | 16,605     |    |
|             | 印刷製本費                           | 460,000     | 443,395     | 16,605     |    |
|             | 修繕費支出                           | 600,000     | 523,339     | 76,661     |    |
|             | 通信運搬費支出                         | 685,000     | 673,949     | 11,051     |    |
|             | 会議費支出                           | 27,000      | 23,932      | 3,068      |    |
|             | 会議費                             | 27,000      | 23,932      | 3,068      |    |
|             | 広報費支出                           | 320,000     | 318,345     | 1,655      |    |
|             | 広報費                             | 320,000     | 318,345     | 1,655      |    |
|             | 業務委託費支出                         | 6,013,000   | 5,771,480   | 241,520    |    |
|             | 業務委託費                           | 6,013,000   | 5,771,480   | 241,520    |    |
|             | 手数料支出                           | 440,000     | 390,759     | 49,241     |    |
|             | 手数料                             | 440,000     | 390,759     | 49,241     |    |
|             | 租税公課支出                          | 50,000      | 37,000      | 13,000     |    |
|             | 保守料支出                           | 361,000     | 386,870     | △25,870    |    |
|             | 渉外費支出                           | 60,000      | 56,860      | 3,140      |    |
|             | 渉外費                             | 60,000      | 56,860      | 3,140      |    |
|             | 諸会費支出                           | 120,000     | 104,300     | 15,700     |    |
|             | 支払利息支出                          | 8,000       | 8,866       | △866       |    |
|             | その他の支出                          | 927,000     | 2,000,554   | △1,073,554 |    |
|             | 利用者等外給食費支出                      | 486,000     | 479,495     | 6,505      |    |
|             | 雑支出                             | 441,000     | 1,521,059   | △1,080,059 |    |
|             | 事業活動支出計(2)                      | 147,403,000 | 145,887,995 | 1,515,005  |    |
|             | 事業活動資金収支差額(3)=(1)-(2)           | 12,985,000  | 15,549,677  | △2,564,677 |    |
| 施設整備等による収支  | 収入                              |             |             |            |    |
|             | 施設整備等収入計(4)                     | 0           | 0           | 0          |    |
|             | 支出                              |             |             |            |    |
|             | ファイナンス・リース債務の返済支出               | 117,000     | 116,314     | 686        |    |
|             | 施設整備等支出計(5)                     | 117,000     | 116,314     | 686        |    |
|             | 施設整備等資金収支差額(6)=(4)-(5)          | △117,000    | △116,314    | △686       |    |
| その他の活動による収支 | 収入                              |             |             |            |    |
|             | 積立資産取崩収入                        | 96,000      | 95,950      | 50         |    |
|             | 退職給付引当資産取崩収入                    | 96,000      | 95,950      | 50         |    |
|             | 拠点区分間長期借入金収入                    | 3,636,000   | 4,184,589   | △548,589   |    |
|             | その他の活動による収入                     | 3,000       | 2,600       | 400        |    |
|             | その他の活動による収入                     | 3,000       | 2,600       | 400        |    |
|             | その他の活動収入計(7)                    | 3,735,000   | 4,283,139   | △548,139   |    |
| 支出          | 積立資産支出                          | 1,697,000   | 1,696,755   | 245        |    |
|             | 退職給付引当資産支出                      | 1,697,000   | 1,696,755   | 245        |    |
|             | 拠点区分間長期借入金返済支出                  | 3,636,000   | 4,184,589   | △548,589   |    |
|             | 拠点区分間繰入金支出                      | 11,270,000  | 13,835,158  | △2,565,158 |    |
|             | その他の活動支出計(8)                    | 16,603,000  | 19,716,502  | △3,113,502 |    |
|             | その他の活動資金収支差額(9)=(7)-(8)         | △12,868,000 | △15,433,363 | 2,565,363  |    |
|             | 予備費支出(10)                       | 0           | 0           | 0          |    |
|             |                                 | 0           |             |            |    |
|             | 当期資金収支差額合計(11)=(3)+(6)+(9)-(10) | 0           | 0           | 0          |    |

# 拠点区分資金収支計算書

(自 令和 7年 4月 1日 至 令和 8年 3月31日)

(単位：円) 3頁

| 勘定科目               | 予算(A) | 決算(B) | 差異(A)-(B) | 備考 |
|--------------------|-------|-------|-----------|----|
| 前期末支払資金残高(12)      | 0     | 0     | 0         |    |
| 当期末支払資金残高(11)+(12) | 0     | 0     | 0         |    |

## 拠点区分事業活動計算書

(自 令和 7年 4月 1日 至 令和 8年 3月31日)

(単位：円) 1頁

|            | 勘定科目           | 当年度決算(A)    | 前年度決算(B)    | 増減(A)-(B)   |            |
|------------|----------------|-------------|-------------|-------------|------------|
| サービス活動増減の部 | 障がい福祉サービス等事業収益 | 160,128,043 | 145,929,738 | 14,198,305  |            |
|            | 自立支援給付費収益      | 153,772,920 | 141,046,867 | 12,726,053  |            |
|            | 介護給付費収益        | 153,772,920 | 141,046,867 | 12,726,053  |            |
|            | 特定費用収益         | 4,546,483   | 4,162,229   | 384,254     |            |
|            | その他の事業収益       | 1,131,414   | 182,494     | 948,920     |            |
|            | 補助金事業収益        | 1,131,414   | 182,494     | 948,920     |            |
|            | (保険等査定減)       | △24,758     | 0           | △24,758     |            |
|            | 生産活動事業収益       | 701,984     | 538,148     | 163,836     |            |
|            | 受託加工事業収益       | 665,184     | 498,119     | 167,065     |            |
|            | 農産事業収益         | 30,700      | 28,700      | 2,000       |            |
|            | 工芸事業収益         | 6,100       | 11,300      | △5,200      |            |
|            | その他の事業収益       | 0           | 29          | △29         |            |
|            | サービス活動収益計(1)   |             | 160,128,043 | 145,929,738 | 14,198,305 |
|            | 費用             | 人件費         | 118,470,853 | 112,007,823 | 6,463,030  |
| 職員給料       |                | 81,405,602  | 79,886,515  | 1,519,087   |            |
| 職員基本給      |                | 43,226,300  | 41,225,280  | 2,001,020   |            |
| 職員諸手当      |                | 12,277,361  | 13,196,734  | △919,373    |            |
| 臨時職員給料     |                | 25,901,941  | 25,464,501  | 437,440     |            |
| 職員賞与       |                | 12,202,958  | 9,530,802   | 2,672,156   |            |
| 正職員賞与      |                | 10,726,685  | 8,530,550   | 2,196,135   |            |
| 常勤嘱託職員賞与   |                | 1,476,273   | 1,000,252   | 476,021     |            |
| 賞与引当金繰入    |                | 5,404,000   | 4,138,400   | 1,265,600   |            |
| 非常勤職員給与    |                | 120,000     | 120,000     | 0           |            |
| 非常勤職員給与    |                | 120,000     | 120,000     | 0           |            |
| 退職給付費用     |                | 4,214,255   | 3,980,140   | 234,115     |            |
| 退職給付費用     |                | 4,214,255   | 3,980,140   | 234,115     |            |
| 法定福利費      |                | 15,124,038  | 14,351,966  | 772,072     |            |
| 法定福利費      |                | 15,124,038  | 14,351,966  | 772,072     |            |
| 事業費        |                | 18,690,030  | 16,403,321  | 2,286,709   |            |
| 給食費        |                | 3,611,300   | 3,356,322   | 254,978     |            |
| 給食費        |                | 3,611,300   | 3,356,322   | 254,978     |            |
| 医薬品費       |                | 3,900       | 0           | 3,900       |            |
| 保健衛生費      |                | 401,753     | 389,485     | 12,268      |            |
| 保健衛生費      |                | 401,753     | 389,485     | 12,268      |            |
| 医療費        |                | 3,480       | 0           | 3,480       |            |
| 医療費        |                | 3,480       | 0           | 3,480       |            |
| 被服費        |                | 2,191       | 0           | 2,191       |            |
| 教養娯楽費      |                | 2,171,552   | 1,519,969   | 651,583     |            |
| 教養娯楽費      |                | 2,171,552   | 1,519,969   | 651,583     |            |
| 日用品費       |                | 605,182     | 574,551     | 30,631      |            |
| 日用品費       |                | 605,182     | 574,551     | 30,631      |            |
| 水道光熱費      |                | 4,192,049   | 3,982,403   | 209,646     |            |
| 電気代        |                | 1,704,704   | 1,648,798   | 55,906      |            |
| 水道代        |                | 733,459     | 706,554     | 26,905      |            |
| ガス代        |                | 1,753,886   | 1,627,051   | 126,835     |            |
| 消耗器具備品費    |                | 707,022     | 660,530     | 46,492      |            |
| 消耗品費       |                | 104,022     | 29,722      | 74,300      |            |
| 器具備品費      | 603,000        | 630,808     | △27,808     |             |            |
| 保険料        | 875,271        | 493,190     | 382,081     |             |            |
| 貸借料        | 3,931,939      | 3,404,072   | 527,867     |             |            |
| 車輛費        | 1,482,289      | 1,484,651   | △2,362      |             |            |

## 拠点区分事業活動計算書

(自令和7年4月1日 至令和8年3月31日)

(単位：円) 2頁

| 勘定科目   |                        | 当年度決算(A)      | 前年度決算(B)    | 増減(A)-(B)  |
|--------|------------------------|---------------|-------------|------------|
|        | 車輦燃料費                  | 1,482,289     | 1,432,841   | 49,448     |
|        | 車輦修繕費                  | 0             | 51,810      | △51,810    |
|        | 生産活動事業費                | 702,102       | 538,148     | 163,954    |
|        | 利用者工賃                  | 690,102       | 526,148     | 163,954    |
|        | 租税公課                   | 12,000        | 12,000      | 0          |
|        | 事務費                    | 9,584,097     | 9,363,848   | 220,249    |
|        | 福利厚生費                  | 303,089       | 283,073     | 20,016     |
|        | 健康診断費                  | 185,919       | 169,548     | 16,371     |
|        | 民間共済会掛金                | 67,470        | 56,880      | 10,590     |
|        | その他福利厚生費               | 49,700        | 56,645      | △6,945     |
|        | 職員被服費                  | 9,039         | 2,690       | 6,349      |
|        | 旅費交通費                  | 75,394        | 8,814       | 66,580     |
|        | 会議等旅費                  | 75,394        | 8,814       | 66,580     |
|        | 研修研究費                  | 260,760       | 232,862     | 27,898     |
|        | 研修旅費                   | 0             | 2,000       | △2,000     |
|        | 研修負担金等                 | 260,760       | 230,862     | 29,898     |
|        | 事務消耗品費                 | 240,786       | 236,451     | 4,335      |
|        | 事務消耗品費                 | 130,174       | 107,717     | 22,457     |
|        | 器具什器費                  | 110,612       | 128,734     | △18,122    |
|        | 印刷製本費                  | 443,395       | 390,345     | 53,050     |
|        | 印刷製本費                  | 443,395       | 390,345     | 53,050     |
|        | 修繕費                    | 488,139       | 586,599     | △98,460    |
|        | 通信運搬費                  | 673,949       | 622,232     | 51,717     |
|        | 会議費                    | 23,932        | 14,675      | 9,257      |
|        | 会議費                    | 23,932        | 14,675      | 9,257      |
|        | 広報費                    | 318,345       | 213,086     | 105,259    |
|        | 広報費                    | 318,345       | 213,086     | 105,259    |
|        | 業務委託費                  | 5,771,480     | 6,008,860   | △237,380   |
|        | 業務委託費                  | 5,771,480     | 6,008,860   | △237,380   |
|        | 手数料                    | 390,759       | 375,386     | 15,373     |
|        | 手数料                    | 390,759       | 375,386     | 15,373     |
|        | 租税公課                   | 37,000        | 37,000      | 0          |
|        | 保守料                    | 386,870       | 194,865     | 192,005    |
|        | 渉外費                    | 56,860        | 37,610      | 19,250     |
|        | 渉外費                    | 56,860        | 37,610      | 19,250     |
|        | 諸会費                    | 104,300       | 119,300     | △15,000    |
|        | 減価償却費                  | 117,870       | 117,870     | 0          |
|        | サービス活動費用計(2)           | 146,862,850   | 137,892,862 | 8,969,988  |
|        | サービス活動増減差額(3)=(1)-(2)  | 13,265,193    | 8,036,876   | 5,228,317  |
| サービス活動 | 受取利息配当金収益              | 50,694        | 13,524      | 37,170     |
|        | その他のサービス活動外収益          | 1,258,935     | 926,502     | 332,433    |
|        | 受入研修費収益                | 0             | 20,000      | △20,000    |
|        | 利用者等外給食収益              | 767,455       | 903,550     | △136,095   |
|        | 雑収益                    | 491,480       | 2,952       | 488,528    |
|        | サービス活動外収益計(4)          | 1,309,629     | 940,026     | 369,603    |
| 費用増減の部 | 支払利息                   | 8,866         | 11,642      | △2,776     |
|        | その他のサービス活動外費用          | 2,000,554     | 621,462     | 1,379,092  |
|        | 利用者等外給食費               | 479,495       | 560,310     | △80,815    |
|        | 雑損失                    | 1,521,059     | 61,152      | 1,459,907  |
|        |                        | サービス活動外費用計(5) | 2,009,420   | 633,104    |
|        | サービス活動外増減差額(6)=(4)-(5) | △699,791      | 306,922     | △1,006,713 |

## 拠点区分事業活動計算書

(自 令和 7年 4月 1日 至 令和 8年 3月31日)

(単位:円) 3頁

| 勘定科目   |                           | 当年度決算(A)    | 前年度決算(B)   | 増減(A)-(B)  |
|--|---------------------------|-------------|------------|------------|
| 経常増減差額(7)=(3)+(6)                              |                           | 12,565,402  | 8,343,798  | 4,221,604  |
| 特別<br>増<br>減<br>の<br>部                         | 特別収益計(8)                  | 0           | 0          | 0          |
|  | 固定資産売却損・処分損               | 2           | 0          | 2          |
|  | 器具及び備品売却損・処分損             | 2           | 0          | 2          |
|  | 拠点区分間繰入金費用                | 13,835,158  | 8,606,330  | 5,228,828  |
|  | 特別費用計(9)                  | 13,835,160  | 8,606,330  | 5,228,830  |
| 特別増減差額(10)=(8)-(9)                             |                           | △13,835,160 | △8,606,330 | △5,228,830 |
| 当期活動増減差額(11)=(7)+(10)                          |                           | △1,269,758  | △262,532   | △1,007,226 |
| 繰<br>越<br>活<br>動<br>増<br>減<br>差<br>額<br>の<br>部 | 前期繰越活動増減差額(12)            | △9,664,817  | △9,402,285 | △262,532   |
|  | 当期末繰越活動増減差額(13)=(11)+(12) | △10,934,575 | △9,664,817 | △1,269,758 |
|  | 基本金取崩額(14)                | 0           | 0          | 0          |
|  | その他の積立金取崩額(15)            | 0           | 0          | 0          |
|  | その他の積立金取崩額                | 0           | 0          | 0          |
| その他の積立金積立額(16)                                 | 0                         | 0           | 0          |            |
| その他の積立金積立額                                     | 0                         | 0           | 0          |            |
| 次期繰越活動増減差額(17)=(13)+(14)+(15)-(16)             |                           | △10,934,575 | △9,664,817 | △1,269,758 |

## 拠点区分貸借対照表

(令和 8年 3月31日現在)

(単位:円) 1頁

| 資産の部     |            |            |            | 負債の部          |             |            |            |
|----------|------------|------------|------------|---------------|-------------|------------|------------|
| 勘定科目     | 当年度末       | 前年度末       | 増減         | 勘定科目          | 当年度末        | 前年度末       | 増減         |
| 流動資産     | 51,487,514 | 52,733,496 | △1,245,982 | 流動負債          | 57,010,671  | 56,988,210 | 22,461     |
| 現金預金     | 23,437,057 | 26,373,902 | △2,936,845 | 事業未払金         | 51,446,564  | 52,690,316 | △1,243,752 |
| 事業未収金    | 27,956,927 | 23,261,624 | 4,695,303  | その他の未払金       | 40,950      | 43,160     | △2,230     |
| 未収金      | 65,520     | 71,500     | △5,980     | 1年以内返済予定リース債務 | 119,157     | 116,314    | 2,843      |
| 前払費用     | 26,010     | 26,470     | 1,540      | 貸与引当金         | 5,404,000   | 4,138,400  | 1,265,600  |
| 固定資産     | 13,190,766 | 11,803,213 | 1,387,553  | 固定負債          | 18,602,184  | 17,213,315 | 1,388,868  |
| その他の固定資産 | 13,190,766 | 11,803,213 | 1,387,553  | リース債務         | 184,216     | 303,373    | △119,157   |
| 器具及び備品   | 0          | 2          | △2         | 拠点区分間長期借入金    | 5,521,883   | 5,521,883  | 0          |
| 有形リース資産  | 294,681    | 412,551    | △117,870   | 退職給付引当金       | 12,896,085  | 11,388,060 | 1,508,025  |
| 退職給付引当資産 | 12,896,085 | 11,388,060 | 1,508,025  | 負債の部合計        | 75,612,855  | 74,201,526 | 1,411,329  |
| 長期前払費用   | 0          | 2,600      | △2,600     | 純資産の部         |             |            |            |
| 資産の部合計   | 64,678,280 | 64,536,709 | 141,571    | 次期繰越活動増減差額    | △10,934,575 | △9,664,817 | △1,269,758 |
|          |            |            |            | (うち当期活動増減差額)  | △1,269,758  | △262,532   | △1,007,226 |
|          |            |            |            | 純資産の部合計       | △10,934,575 | △9,664,817 | △1,269,758 |
|          |            |            |            | 負債及び純資産の部合計   | 64,678,280  | 64,536,709 | 141,571    |

# 計算書類に対する注記（札幌市第二かしわ学園拠点区分）

## 1. 重要な会計方針

- (1) 有価証券の評価基準及び評価方法
  - ア 満期保有目的の債券等－償却原価法（定額法）
  - イ 上記以外の有価証券で時価のあるもの－決算日の市場価格に基づく時価法
- (2) 固定資産の減価償却の方法
  - ア 有形固定資産（リース資産を除く）－定額法
  - 無形固定資産（リース資産を除く）－定額法
  - イ リース資産
    - 所有権移転ファイナンス・リース取引に係るリース資産  
自己所有の固定資産に適用する減価償却方法と同一の方法によっている。
    - 所有権移転外ファイナンス・リース取引に係るリース資産  
リース期間を耐用年数とし、残存価額を零とする定額法によっている。  
なお、所有権移転外ファイナンス・リース取引のうち、平成27年3月31日以前のものについては、通常の貸借取引に係る方法に準じた会計処理によっている。
- (3) 引当金の計上基準
  - ア 退職給付引当金－職員に対して将来支給する退職金のうち、法人の負担する北海道民間社会福祉事業職員共済会の退職年金事業掛金相当額を退職給付引当金に計上している。
  - イ 賞与引当金－職員に対する賞与の支給に備えるため、支給見込額のうち当年度に帰属する額を計上している。
  - ウ 徴収不能引当金－金銭債権のうち、徴収不能のおそれがあるものは、当該徴収不能の見込額を徴収不能引当金として計上している。

## 2. 重要な会計方針の変更

該当なし

## 3. 採用する退職給付制度

- (1) 独立行政法人福祉医療機構  
正規職員ならびに、採用後1年を超えて継続雇用される准職員について、社会福祉施設職員等退職手当共済制度に加入している。
- (2) 一般社団法人北海道民間社会福祉事業職員共済会  
正規職員について、退職年金事業に加入している。

## 4. 拠点が作成する計算書類とサービス区分

当拠点区分において作成する計算書類は以下のとおりになっている。

- (1) 札幌市第二かしわ学園拠点区分計算書類（会計基準省令第一号第四様式、第二号第四様式、第三号第四様式）
- (2) 拠点区分資金収支明細書（別紙3 (㊸)）  
サービス区分が1つの拠点であるため作成しない
- (3) 拠点区分事業活動明細書（別紙3 (㊹)）  
サービス区分が1つの拠点であるため作成しない

## 5. 基本財産の増減の内容及び金額

該当なし

(単位：円)

| 基本財産の種類 | 前期末残高 | 当期増加額 | 当期減少額 | 当期末残高 |
|---------|-------|-------|-------|-------|
| 合計      |       |       |       |       |

## 計算書類に対する注記（札幌市第二かしわ学園拠点区分）

### 6. 会計基準第3章第4（4）及び（6）の規定による基本金又は国庫補助金等特別積立金の取崩し

該当なし

### 7. 担保に供している資産

該当なし

円

計

円

### 8. 有形固定資産の取得価額、減価償却累計額及び当期末残高

固定資産の取得価額、減価償却累計額及び当期末残高は、以下のとおりである。

（単位：円）

|          | 取得価額    | 減価償却累計額 | 当期末残高   |
|----------|---------|---------|---------|
| その他の固定資産 |         |         |         |
| 器具及び備品   |         |         |         |
| 有形リース資産  | 589,355 | 294,674 | 294,681 |
| 合計       | 589,355 | 294,674 | 294,681 |

### 9. 債権額、徴収不能引当金の当期末残高、債権の当期末残高

該当なし

（単位：円）

|    | 債権額 | 徴収不能引当金の当期末残高 | 債権の当期末残高 |
|----|-----|---------------|----------|
| 合計 |     |               |          |

### 10. 満期保有目的の債券の内訳並びに帳簿価額、時価及び評価損益

該当なし

（単位：円）

| 種類及び銘柄 | 帳簿価額 | 時価 | 評価損益 |
|--------|------|----|------|
| 合計     |      |    |      |

### 11. 重要な後発事象

該当なし

### 12. その他社会福祉法人の資金収支及び純資産増減の状況並びに資産、負債及び純資産の状態を明らかにするために必要な事項

#### （1）リース取引に関する注記

- ・所有権移転外ファイナンス・リース取引  
リース資産の内容  
サーバー（有形リース資産）である。

基本財産及びその他の固定資産（有形・無形固定資産）の明細書

（自令和7年4月1日至令和8年3月31日）

| 資産の種類及び名称         | 期首帳簿価額(A)  |  | 当期増加額(B)   |  | 当期末減少額(D)  |  | 期末帳簿価額(E=A+B-C-D) |  | 減価償却累計額(F) |  | 期末取得原価(G=H+F) |  |
|-------------------|------------|--|------------|--|------------|--|-------------------|--|------------|--|---------------|--|
|                   | うち国庫補助金等の額 |  | うち国庫補助金等の額 |  | うち国庫補助金等の額 |  | うち国庫補助金等の額        |  | うち国庫補助金等の額 |  | うち国庫補助金等の額    |  |
| 基本財産(有形固定資産)      |            |  |            |  |            |  |                   |  |            |  |               |  |
| 土地                |            |  |            |  |            |  |                   |  |            |  |               |  |
| 建物                |            |  |            |  |            |  |                   |  |            |  |               |  |
| 基本財産合計            |            |  |            |  |            |  |                   |  |            |  |               |  |
| その他の固定資産(有形固定資産)  |            |  |            |  |            |  |                   |  |            |  |               |  |
| 土地                |            |  |            |  |            |  |                   |  |            |  |               |  |
| 建物                |            |  |            |  |            |  |                   |  |            |  |               |  |
| 構築物               |            |  |            |  |            |  |                   |  |            |  |               |  |
| 機械及び装置            |            |  |            |  |            |  |                   |  |            |  |               |  |
| 車両運搬具             |            |  |            |  |            |  |                   |  |            |  |               |  |
| 器具及び備品            |            |  |            |  |            |  |                   |  |            |  |               |  |
| 有形リース資産           | 412,553    |  |            |  | 117,870    |  | 294,681           |  | 294,674    |  | 589,355       |  |
| その他の固定資産(有形固定資産)計 | 412,553    |  |            |  | 117,870    |  | 294,681           |  | 294,674    |  | 589,355       |  |
| その他の固定資産(無形固定資産)  |            |  |            |  |            |  |                   |  |            |  |               |  |
| ソフトウェア            |            |  |            |  |            |  |                   |  |            |  |               |  |
| 無形リース資産           |            |  |            |  |            |  |                   |  |            |  |               |  |
| その他の固定資産(無形固定資産)計 |            |  |            |  |            |  |                   |  |            |  |               |  |
| その他の固定資産計         | 412,553    |  |            |  | 117,870    |  | 294,681           |  | 294,674    |  | 589,355       |  |
| 基本財産及びその他の固定資産計   | 412,553    |  |            |  | 117,870    |  | 294,681           |  | 294,674    |  | 589,355       |  |
| 繰入金予定の償還補助金の額     |            |  |            |  |            |  |                   |  |            |  |               |  |
| 控 引               | 412,553    |  |            |  | 117,870    |  | 294,681           |  |            |  |               |  |

## 引当金明細書

(自令和7年4月1日 至 令和8年3月31日)

(単位：円)

1頁

| 科目               | 期首残高       | 当期増加額     | 当期減少額     |     | 期末残高       | 摘要 |
|------------------|------------|-----------|-----------|-----|------------|----|
|                  |            |           | 目的使用      | その他 |            |    |
| 00126<br>徴収不能引当金 |            |           |           |     |            |    |
| 01121<br>貸与引当金   | 4,138,400  | 5,404,000 | 4,138,400 |     | 5,404,000  |    |
| 01207<br>退職給付引当金 | 11,388,060 | 1,696,755 | 188,730   |     | 12,896,085 |    |
| 計                | 15,526,460 | 7,100,755 | 4,327,130 |     | 18,300,085 |    |

|      |                   |
|------|-------------------|
| 法人名  | 社会福祉法人 北海道社会福祉事業団 |
| 拠点区分 | 札幌市第二かしま学園拠点区分    |

## 積立金・積立資産明細書

( 自 令和 7年 4月 1日 至 令和 8年 3月31日 )

1頁

(単位：円)

| 区 分                    | 前期末残高 | 当期増加額 | 当期減少額 | 期末残高 | 摘 要 |
|------------------------|-------|-------|-------|------|-----|
| 01503<br>施設整備等資金管理積立金  |       |       |       |      |     |
| 01505<br>修繕等積立金        |       |       |       |      |     |
| 01506<br>生産活動等工賃変動積立金  |       |       |       |      |     |
| 01507<br>生産活動等設備等整備積立金 |       |       |       |      |     |
| 計                      |       |       |       |      |     |

| 区 分                       | 前期末残高      | 当期増加額     | 当期減少額   | 期末残高       | 摘 要            |
|---------------------------|------------|-----------|---------|------------|----------------|
| 0020216<br>退職給付引当資産       | 11,388,060 | 1,696,755 | 188,730 | 12,896,085 | 退職給付引当金に対応した積立 |
| 0020218<br>施設整備等資金管理積立資産  |            |           |         |            |                |
| 0020220<br>修繕等積立資産        |            |           |         |            |                |
| 0020221<br>生産活動等工賃変動積立資産  |            |           |         |            |                |
| 0020222<br>生産活動等設備等整備積立資産 |            |           |         |            |                |
| 計                         | 11,388,060 | 1,696,755 | 188,730 | 12,896,085 |                |

(単位：円)

## 法人単位資金収支計算書

(自 令和 7年 4月 1日 至 令和 8年 3月31日)

(単位：円) 1頁

|             | 勘定科目                            | 予算(A)         | 決算(B)         | 差異(A)-(B)     | 備考         |
|-------------|---------------------------------|---------------|---------------|---------------|------------|
| 事業活動による収支   | 収入                              |               |               |               |            |
|             | 児童福祉事業収入                        | 486,159,000   | 486,983,734   | △824,734      |            |
|             | 就労支援事業収入                        | 25,987,000    | 19,180,227    | 6,806,773     |            |
|             | 障がい福祉サービス等事業収入                  | 4,937,628,000 | 4,900,215,049 | 37,412,951    |            |
|             | 医療事業収入                          | 31,288,000    | 31,080,643    | 207,357       |            |
|             | 経常経費寄附金収入                       | 4,551,000     | 899,973       | 3,651,027     |            |
|             | 受取利息配当金収入                       | 2,860,000     | 2,788,150     | 71,850        |            |
|             | その他の収入                          | 33,057,000    | 88,548,974    | △55,491,974   |            |
|             | 事業活動収入計(1)                      | 5,521,530,000 | 5,529,696,750 | △8,166,750    |            |
| 支出          | 人件費支出                           | 3,658,825,000 | 3,597,510,392 | 61,314,608    |            |
|             | 事業費支出                           | 1,035,138,000 | 1,010,258,068 | 24,879,932    |            |
|             | 事務費支出                           | 729,712,000   | 706,057,273   | 23,654,727    |            |
|             | 就労支援事業支出                        | 26,660,000    | 25,921,171    | 738,829       |            |
|             | 支払利息支出                          | 6,695,000     | 6,673,463     | 21,537        |            |
|             | その他の支出                          | 57,415,000    | 116,995,799   | △59,580,799   |            |
|             | 流動資産評価損等による資金減少額                | 0             | 4,394         | △4,394        |            |
|             |                                 | 事業活動支出計(2)    | 5,514,445,000 | 5,463,420,560 | 51,024,440 |
|             | 事業活動資金収支差額(3)=(1)-(2)           | 7,085,000     | 66,276,190    | △59,191,190   |            |
| 施設整備等による収支  | 収入                              |               |               |               |            |
|             | 施設整備等補助金収入                      | 1,142,000     | 1,142,000     | 0             |            |
|             | 施設整備等寄附金収入                      | 0             | 3,650,000     | △3,650,000    |            |
|             | 固定資産売却収入                        | 30,000        | 30,000        | 0             |            |
|             | 施設整備等収入計(4)                     | 1,172,000     | 4,822,000     | △3,650,000    |            |
| 支出          | 設備資金借入金元金償還支出                   | 22,969,000    | 22,968,000    | 1,000         |            |
|             | 固定資産取得支出                        | 16,202,000    | 15,744,000    | 458,000       |            |
|             | ファイナンス・リース債務の返済支出               | 11,979,000    | 11,968,616    | 10,384        |            |
|             | 施設整備等支出計(5)                     | 51,150,000    | 50,680,616    | 469,384       |            |
|             | 施設整備等資金収支差額(6)=(4)-(5)          | △49,978,000   | △45,858,616   | △4,119,384    |            |
| その他の活動による収支 | 収入                              |               |               |               |            |
|             | 積立資産取崩収入                        | 25,675,000    | 28,311,799    | △2,636,799    |            |
|             | その他の活動による収入                     | 3,663,000     | 4,396,022     | △733,022      |            |
|             | その他の活動収入計(7)                    | 29,338,000    | 32,707,821    | △3,369,821    |            |
| 支出          | 積立資産支出                          | 53,363,000    | 54,103,718    | △740,718      |            |
|             | その他の活動による支出                     | 855,000       | 845,913       | 9,087         |            |
|             |                                 | その他の活動支出計(8)  | 54,218,000    | 54,949,631    | △731,631   |
|             | その他の活動資金収支差額(9)=(7)-(8)         | △24,880,000   | △22,241,810   | △2,638,190    |            |
|             | 予備費支出(10)                       | 0             | 0             | 0             |            |
|             |                                 | 0             | 0             | 0             |            |
|             | 当期資金収支差額合計(11)=(3)+(6)+(9)-(10) | △67,773,000   | △1,824,236    | △65,948,764   |            |
|             | 前期末支払資金残高(12)                   | 1,761,859,587 | 1,761,859,587 | 0             |            |
|             | 当期末支払資金残高(11)+(12)              | 1,694,086,587 | 1,760,035,351 | △65,948,764   |            |

|       |                   |
|-------|-------------------|
| 法人名   | 社会福祉法人 北海道社会福祉事業団 |
| 会計単位名 | 社会福祉法人 北海道社会福祉事業団 |

## 法人単位事業活動計算書

(自令和7年4月1日 至令和8年3月31日)

(単位:円) 1頁

| 勘定科目        |                                    | 当年度決算(A)                  | 前年度決算(B)      | 増減(A)-(B)     |              |
|-------------|------------------------------------|---------------------------|---------------|---------------|--------------|
| サービス活動増減の部  | 収益                                 |                           |               |               |              |
|             | 児童福祉事業収益                           | 486,983,734               | 426,038,596   | 60,945,138    |              |
|             | 就労支援事業収益                           | 19,180,227                | 24,383,410    | △5,203,183    |              |
|             | 障がい福祉サービス等事業収益                     | 4,900,215,049             | 4,992,389,018 | △92,173,969   |              |
|             | 医療事業収益                             | 31,080,643                | 32,294,054    | △1,213,411    |              |
|             | 経常経費寄附金収益                          | 899,973                   | 1,988,130     | △1,088,157    |              |
|             | その他の収益                             | 4,533,300                 | 16,623,755    | △12,090,455   |              |
|             | サービス活動収益計(1)                       | 5,442,892,926             | 5,493,716,963 | △50,824,037   |              |
| サービス活動増減の部  | 費用                                 |                           |               |               |              |
|             | 人件費                                | 3,611,938,977             | 3,624,367,068 | △12,428,091   |              |
|             | 事業費                                | 1,009,427,637             | 994,735,688   | 14,691,949    |              |
|             | 事務費                                | 706,019,983               | 631,520,888   | 74,499,095    |              |
|             | 就労支援事業費用                           | 26,503,537                | 29,813,902    | △3,310,365    |              |
|             | 減価償却費                              | 286,860,254               | 288,938,000   | △2,077,746    |              |
|             | 国庫補助金等特別積立金取崩額                     | △91,052,591               | △93,454,499   | 2,401,908     |              |
| 徴収不能引当金繰入   | 0                                  | 7,137                     | △7,137        |               |              |
|             | サービス活動費用計(2)                       | 5,549,697,797             | 5,475,928,184 | 73,769,613    |              |
|             | サービス活動増減差額(3)=(1)-(2)              | △106,804,871              | 17,788,779    | △124,593,650  |              |
| サービス活動外増減の部 | 収益                                 |                           |               |               |              |
|             | 受取利息配当金収益                          | 2,788,150                 | 887,576       | 1,900,574     |              |
|             | その他のサービス活動外収益                      | 84,765,246                | 17,045,611    | 67,719,635    |              |
|             | サービス活動外収益計(4)                      | 87,553,396                | 17,933,187    | 69,620,209    |              |
| サービス活動外増減の部 | 費用                                 |                           |               |               |              |
|             | 支払利息                               | 6,673,463                 | 7,725,176     | △1,051,713    |              |
|             | その他のサービス活動外費用                      | 117,863,520               | 11,490,817    | 106,372,703   |              |
|             | サービス活動外費用計(5)                      | 124,536,983               | 19,215,993    | 105,320,990   |              |
|             | サービス活動外増減差額(6)=(4)-(5)             | △36,983,587               | △1,282,806    | △35,700,781   |              |
|             | 経常増減差額(7)=(3)+(6)                  | △143,788,458              | 16,505,973    | △160,294,431  |              |
| 特別増減の部      | 収益                                 |                           |               |               |              |
|             | 施設整備等補助金収益                         | 1,142,000                 | 2,036,300     | △894,300      |              |
|             | 施設整備等寄附金収益                         | 3,650,000                 | 1,322,000     | 2,328,000     |              |
|             | 固定資産売却益                            | 29,999                    | 0             | 29,999        |              |
|             | その他の特別収益                           | 35,378                    | 28,490        | 6,888         |              |
|             |                                    | 特別収益計(8)                  | 4,857,377     | 3,386,790     | 1,470,587    |
| 特別増減の部      | 費用                                 |                           |               |               |              |
|             | 固定資産売却損・処分損                        | 562,335                   | 325,805,580   | △325,243,245  |              |
|             | 国庫補助金等特別積立金取崩額(除却等)                | 0                         | △84,761,145   | 84,761,145    |              |
|             | 国庫補助金等特別積立金積立額                     | 1,142,000                 | 2,036,300     | △894,300      |              |
|             | 特別費用計(9)                           | 1,704,335                 | 243,080,735   | △241,376,400  |              |
|             | 特別増減差額(10)=(8)-(9)                 | 3,153,042                 | △239,693,945  | 242,846,987   |              |
|             | 当期活動増減差額(11)=(7)+(10)              | △140,635,416              | △223,187,972  | 82,552,556    |              |
| 繰越活動増減差額の部  |                                    |                           |               |               |              |
|             |                                    | 前期繰越活動増減差額(12)            | 3,875,591,136 | 4,105,658,294 | △230,067,158 |
|             |                                    | 当期末繰越活動増減差額(13)=(11)+(12) | 3,734,955,720 | 3,882,470,322 | △147,514,602 |
|             |                                    | 基本金取崩額(14)                | 0             | 0             | 0            |
|             |                                    | その他の積立金取崩額(15)            | 223,669       | 24,896        | 198,773      |
|             | その他の積立金積立額(16)                     | 9,058,753                 | 6,904,082     | 2,154,671     |              |
|             | 次期繰越活動増減差額(17)=(13)+(14)+(15)-(16) | 3,726,120,636             | 3,875,591,136 | △149,470,500  |              |

# 法人単位貸借対照表

(令和8年3月31日現在)

(単位:円)

1頁

| 資産の部           |               |               |              | 負債の部            |               |               |              |
|----------------|---------------|---------------|--------------|-----------------|---------------|---------------|--------------|
| 勘定科目           | 当年度末          | 前年度末          | 増減           | 勘定科目            | 当年度末          | 前年度末          | 増減           |
| 流動資産           | 2,235,094,537 | 2,134,259,258 | 100,835,279  | 流動負債            | 627,937,524   | 526,834,881   | 101,102,643  |
| 現金預金           | 1,398,177,964 | 1,217,154,182 | 181,023,782  | 事業未払金           | 423,439,323   | 348,180,021   | 75,259,302   |
| 事業未収金          | 801,230,733   | 892,388,820   | △91,158,087  | その他の未払金         | 3,051,257     | 3,349,416     | △298,159     |
| 未収金            | 269,858       | 252,717       | 17,141       | 1年以内返済予定設備資金借入金 | 22,968,000    | 22,968,000    | 0            |
| 未収補助金          | 172,254       | 183,258       | △11,004      | 1年以内返済予定リース債務   | 11,808,226    | 11,379,242    | 428,984      |
| 原材料            | 326,332       | 908,698       | △582,366     | 預り金             | 461,299       | 480,163       | △18,864      |
| 立替金            | 1,033,950     | 1,098,115     | △64,165      | 職員預り金           | 42,810,528    | 14,283,709    | 28,526,819   |
| 前払金            | 0             | 21,000        | △21,000      | 前受収益            | 5,093,590     | 5,314,240     | △220,650     |
| 前払費用           | 25,335,696    | 22,415,114    | 2,920,582    | 仮受金             | 10,001        | 56,440        | △46,439      |
| 仮払金            | 8,680,994     | 10,370        | 8,670,624    | 賞与引当金           | 118,295,200   | 120,823,450   | △2,528,250   |
| 徴収不能引当金        | △133,244      | △173,016      | 39,772       |                 |               |               |              |
| 固定資産           | 4,307,614,224 | 4,554,652,734 | △247,038,510 | 固定負債            | 863,138,127   | 879,899,194   | △16,760,067  |
| 基本財産           | 3,392,949,565 | 3,615,742,109 | △222,792,544 | 設備資金借入金         | 380,886,000   | 403,854,000   | △22,968,000  |
| 土地             | 247,206,524   | 247,206,524   | 0            | リース債務           | 29,931,172    | 39,064,544    | △9,133,372   |
| 建物             | 3,145,743,041 | 3,368,535,585 | △222,792,544 | 退職給付引当金         | 452,320,855   | 436,979,650   | 15,341,205   |
| その他の固定資産       | 914,664,659   | 938,910,625   | △24,245,966  | 負債の部合計          | 1,491,075,651 | 1,406,732,876 | 84,342,776   |
| 土地             | 15,533,842    | 15,533,842    | 0            |                 |               |               |              |
| 建物             | 107,243,948   | 118,603,895   | △11,359,947  | 純資産の部           |               |               |              |
| 構築物            | 77,954,499    | 90,673,635    | △12,709,136  | 基本金             | 3,000,000     | 3,000,000     | 0            |
| 機械及び装置         | 22,749,275    | 28,596,844    | △5,847,569   | 第一号基本金          | 3,000,000     | 3,000,000     | 0            |
| 車輛運搬具          | 70,929        | 1,065,123     | △994,194     | 国庫補助金等特別積立金     | 1,211,904,414 | 1,301,815,005 | △89,910,591  |
| 器具及び備品         | 48,548,711    | 57,152,113    | △8,603,402   | その他の積立金         | 110,608,060   | 101,772,976   | 8,835,084    |
| 建設仮勘定          | 14,786,410    | 14,786,410    | 0            | 施設整備等資金管理積立金    | 55,448,458    | 55,306,091    | 142,367      |
| 有形リース資産        | 27,430,360    | 31,527,148    | △4,096,788   | 修繕等積立金          | 24,755,689    | 18,012,255    | 6,743,434    |
| ソフトウェア         | 4,349,832     | 1,425,354     | 2,924,478    | 生産活動等工賃変動積立金    | 3,578,846     | 3,800,487     | △221,641     |
| 無形リース資産        | 13,217,693    | 16,152,953    | △4,935,260   | 生産活動等設備等整備積立金   | 26,825,067    | 24,654,143    | 2,170,924    |
| 退職給付引当資産       | 452,320,955   | 436,979,650   | 15,341,305   | 次期繰越活動増減差額      | 3,726,120,636 | 3,875,591,136 | △149,470,500 |
| 施設整備等資金管理積立資産  | 55,448,458    | 55,306,091    | 142,367      | (うち当期活動増減差額)    | △140,635,416  | △223,187,972  | 82,552,556   |
| 修繕等積立資産        | 24,755,689    | 18,012,255    | 6,743,434    |                 |               |               |              |
| 生産活動等工賃変動積立資産  | 3,578,846     | 3,800,487     | △221,641     |                 |               |               |              |
| 生産活動等設備等整備積立資産 | 26,825,067    | 24,654,143    | 2,170,924    |                 |               |               |              |
| 差入保証金          | 6,911,000     | 6,799,000     | 112,000      |                 |               |               |              |
| 長期前払費用         | 12,889,145    | 15,601,682    | △2,912,537   |                 |               |               |              |
| その他の固定資産       | 40,000        | 40,000        | 0            | 純資産の部合計         | 5,051,633,110 | 5,282,179,117 | △230,546,007 |
| 資産の部合計         | 6,542,708,761 | 6,688,911,992 | △146,203,231 | 負債及び純資産の部合計     | 6,542,708,761 | 6,688,911,992 | △146,203,231 |

# 財産目録

(令和8年3月31日現在)

(単位：円) 1頁

| 貸借対照表科目         | 場所・物量等                                 | 取得年度   | 使用目的等                           | 取得価額       | 減価償却累計額   | 貸借対照表価額              |
|-----------------|--|--------|---------------------------------|------------|-----------|----------------------|
| <b>I 資産の部</b>   |  |        |                                 |            |           |                      |
| <b>1 流動資産</b>   |  |        |                                 |            |           |                      |
| 現金預金            |  |        |                                 |            |           | 1,398,177,964        |
| 現金              |  |        | 運転資金として                         |            |           | 1,837,914            |
| 受領現金            |  |        |                                 |            |           | 167,514              |
| 受領現金            |  |        |                                 |            |           | 167,514              |
| 小口現金            |  |        |                                 |            |           | 1,068,930            |
| 小口現金            |  |        |                                 |            |           | 1,068,930            |
| 売上現金            |  |        |                                 |            |           | 401,470              |
| 預金              | 北海道銀行、道庁支店、北洋銀行道庁支店など                  |        | 運転資金として                         |            |           | 1,396,540,050        |
| 普通預金            |  |        |                                 |            |           | 1,396,540,050        |
| 事業未収金           |  |        |                                 |            |           | 801,230,733          |
| 事業未収金           |  |        | 2～3月分障がい福祉サービス費など               |            |           | 801,230,733          |
| 未収金             |  |        | 3月分職員給食、職員住宅利用料など               |            |           | 269,858              |
| 未収補助金           |  |        | 福祉村利用者負担助成金など                   |            |           | 172,254              |
| 原材料             |  |        | だてセンター就労生産活動分                   |            |           | 326,332              |
| 立替金             |  |        |                                 |            |           | 1,033,950            |
| 立替金             |  |        | 外国人スタッフ家賃など                     |            |           | 1,033,950            |
| 前払費用            |  |        | グループホーム家賃、保険料など                 |            |           | 25,335,696           |
| 仮払金             |  |        |                                 |            |           | 8,680,994            |
| 仮払金             |  |        | 年末調整所得税過不足税額分など                 |            |           | 8,680,994            |
| 徴収不能引当金         |  |        | 利用者負担金の徴収不能に備えた引当               |            |           | △133,244             |
| <b>流動資産合計</b>   |  |        |                                 |            |           | <b>2,235,094,537</b> |
| <b>2 固定資産</b>   |  |        |                                 |            |           |                      |
| <b>(1) 基本財産</b> |  |        |                                 |            |           |                      |
| 土地              | (だて地域生活支援センター拠点区分)伊達市舟岡町134番地15        | 令和2年度  | 第2種社会福祉事業である、就労継続支援             | 10,183,138 |           | 10,183,138           |
|                 | (だて地域生活支援センター拠点区分)伊達市舟岡町134番地15        | 令和2年度  | 第2種社会福祉事業である、一般相談支援事業として使用している  | 7,273,670  |           | 7,273,670            |
|                 | (だて地域生活支援センター拠点区分)伊達市舟岡町134番地15        | 令和2年度  | 第2種社会福祉事業である、宿泊型自立訓練事業として使用している | 16,163,711 |           | 16,163,711           |
|                 | (だて地域生活支援センター拠点区分)伊達市舟岡町134番地15        | 令和2年度  | 第2種社会福祉事業である、就労継続支援B型等として使用している | 12,122,782 |           | 12,122,782           |
|                 | (さっぽろセンター拠点区分)札幌市東区北21条東7丁目365-1155    | 平成26年度 | 第2種社会福祉事業である、グループホームの敷地に使用している  | 12,350,360 |           | 12,350,360           |
|                 | (さっぽろセンター拠点区分)札幌市東区北22条東7丁目365-88、1130 | 令和4年度  | 第2種社会福祉事業である、グループホームの敷地に使用している  | 25,100,000 |           | 25,100,000           |
|                 | (さっぽろセンター拠点区分)札幌市東区北21条東7丁目365-1155    | 平成27年度 | 第2種社会福祉事業である、グループホームの敷地に使用している  | 9,585,565  |           | 9,585,565            |
|                 | (もなみ学園拠点区分)札幌市南区石山東5丁目44番地1、2、3、4、5、6  | 令和3年度  | 第1種社会福祉事業である、もなみ学園等に使用している      | 44,599,500 |           | 44,599,500           |
|                 | (さっぽろセンター拠点区分)札幌市東区北21条東5丁目365-1102    | 平成27年度 | 第2種社会福祉事業である、生活介護等事業所として使用している  | 47,813,028 |           | 47,813,028           |
|                 | (だて地域生活支援センター拠点区分)伊達市舟岡町134番地15        | 令和2年度  | 第2種社会福祉事業である、グループホームの敷地に使用している  | 43,103,228 |           | 43,103,228           |
|                 | (だて地域生活支援センター拠点区分)伊達市舟岡町134番地15        | 令和2年度  | 第2種社会福祉事業である、就労継続支援B型等として使用している | 1,454,734  |           | 1,454,734            |
|                 | (だて地域生活支援センター拠点区分)伊達市舟岡町134番地15        | 令和2年度  | 第2種社会福祉事業である、就労継続支援B型等として使用している | 7,273,670  |           | 7,273,670            |
|                 | (だて地域生活支援センター拠点区分)伊達市舟岡町134番地16        | 令和2年度  | 第2種社会福祉事業である、就労継続支援B型等として使用している | 10,183,138 |           | 10,183,138           |
| <b>小計(土地)</b>   |  |        |                                 |            |           | <b>247,206,624</b>   |
| 建物              | (太陽の園きぼう拠点区分)伊達市榎葉内町36番地43-2 体育館       | 平成18年度 | 第1種社会福祉事業である、太陽の園きぼう等に使用している    | 7,830,000  | 3,805,380 | 4,024,620            |
|                 | (太陽の園きぼう拠点区分)伊達市榎葉内町36番地43-2 体育館       | 平成24年度 | 第1種社会福祉事業である、太陽の園きぼう等に使用している    | 6,104,175  | 5,555,298 | 548,877              |
|                 | (太陽の園きぼう拠点区分)伊達市榎葉内町36番地43-2 鉄筋コンクリ    | 平成18年度 | 第1種社会福祉事業である、太陽の園きぼう等に使用している    | 6,840,000  | 5,663,520 | 1,176,480            |
|                 | (太陽の園きぼう拠点区分)伊達市榎葉内町36番地43-2 鉄筋コンクリ    | 平成24年度 | 第1種社会福祉事業である、太陽の園きぼう等に使用している    | 2,432,667  | 2,094,526 | 338,141              |
|                 | (太陽の園きぼう拠点区分)伊達市榎葉内町36番地43-2 寮         | 平成18年度 | 第1種社会福祉事業である、太陽の園きぼう等に使用している    | 4,450,000  | 3,684,600 | 765,400              |
|                 | (太陽の園きぼう拠点区分)伊達市榎葉内町36番地43-2 アツク       | 平成18年度 | 第1種社会福祉事業である、太陽の園きぼう等に使用している    | 219,000    | 216,800   | 2,200                |
|                 | (太陽の園きぼう拠点区分)伊達市榎葉内町36番地43-2 居宅        | 平成18年度 | 第1種社会福祉事業である、太陽の園きぼう等に使用している    | 408,100    | 408,099   | 1                    |
|                 | (太陽の園きぼう拠点区分)伊達市榎葉内町36番地43-2 居宅        | 平成18年度 | 第1種社会福祉事業である、太陽の園きぼう等に使用している    | 408,100    | 408,099   | 1                    |
|                 | (太陽の園きぼう拠点区分)伊達市榎葉内町36番地43-2 アツク       | 平成18年度 | 第1種社会福祉事業である、太陽の園きぼう等に使用している    | 342,100    | 342,099   | 1                    |

# 財産目録

(令和8年3月31日現在)

(単位:円)

2頁

| 貸借対照表科目 | 場所・物量等   | 取得年度   | 使用目的等                            | 取得価額        | 減価償却累計額     | 貸借対照表価額     |
|---------|--|--------|----------------------------------|-------------|-------------|-------------|
|         | (太陽の園きぼう拠点区分)伊達市<br>観音内町36番地43-2 新宿舍   | 平成18年度 | 第1種社会福祉事業である、太陽の園きぼう等に使用している     | 330,000     | 329,999     | 1           |
|         | (太陽の園きぼう拠点区分)伊達市<br>観音内町36番地43-2 新宿舍   | 平成18年度 | 第1種社会福祉事業である、太陽の園きぼう等に使用している     | 330,000     | 329,999     | 1           |
|         | (太陽の園きぼう拠点区分)伊達市<br>観音内町36番地43-2 ブロック給電  | 平成18年度 | 第1種社会福祉事業である、太陽の園きぼう等に使用している     | 330,000     | 329,999     | 1           |
|         | (太陽の園きぼう拠点区分)伊達市<br>観音内町36番地43-2 ブロック給電  | 平成18年度 | 第1種社会福祉事業である、太陽の園きぼう等に使用している     | 63,840,000  | 39,070,080  | 24,769,920  |
|         | (太陽の園きぼう拠点区分)伊達市<br>観音内町36番地43-2 ブロック給電  | 平成21年度 | 第1種社会福祉事業である、太陽の園きぼう等に使用している     | 372,636,892 | 114,772,154 | 257,864,738 |
|         | (太陽の園きぼう拠点区分)伊達市<br>観音内町36番地43-2 療養所   | 令和元年度  | 第1種社会福祉事業である、太陽の園きぼう等に使用している     | 885,600     | 129,886     | 755,714     |
|         | (太陽の園きぼう拠点区分)伊達市<br>観音内町36番地43-2 新棟  | 令和7年度  | 第1種社会福祉事業である、太陽の園きぼう等に使用している     | 1,254,000   | 2,299       | 1,251,701   |
|         | (太陽の園きぼう拠点区分)伊達市<br>観音内町36番地43-2 鉄骨造等給メッ   | 平成21年度 | 第1種社会福祉事業である、太陽の園きぼう等に使用している     | 2,766,789   | 2,285,360   | 481,429     |
|         | (太陽の園きぼう拠点区分)伊達市<br>観音内町36番地43-2 新棟  | 平成24年度 | 第1種社会福祉事業である、太陽の園きぼう等に使用している     | 50,757,634  | 47,610,654  | 3,146,980   |
|         | (太陽の園きぼう拠点区分)伊達市<br>観音内町36番地43-2 新棟  | 令和元年度  | 第1種社会福祉事業である、太陽の園きぼう等に使用している     | 2,430,000   | 1,071,832   | 1,358,168   |
|         | (太陽の園きぼう拠点区分)伊達市<br>観音内町36番地43-2 電気設備  | 令和4年度  | 第1種社会福祉事業である、太陽の園きぼう等に使用している     | 542,080     | 111,883     | 430,097     |
|         | (太陽の園きぼう拠点区分)伊達市<br>観音内町36番地43-2 電気設備  | 令和4年度  | 第1種社会福祉事業である、太陽の園きぼう等に使用している     | 1,518,000   | 347,495     | 1,170,505   |
|         | (太陽の園きぼう拠点区分)伊達市<br>観音内町36番地43-2 電気設備  | 令和6年度  | 第1種社会福祉事業である、太陽の園きぼう等に使用している     | 107,800     | 13,240      | 94,560      |
|         | (太陽の園きぼう拠点区分)伊達市<br>観音内町36番地43-2 昇降機設備   | 平成24年度 | 第1種社会福祉事業である、太陽の園きぼう等に使用している     | 13,643,127  | 13,643,126  | 1           |
|         | (太陽の園きぼう拠点区分)伊達市<br>観音内町36番地43-2 消火設備  | 令和6年度  | 第1種社会福祉事業である、太陽の園きぼう等に使用している     | 128,700     | 24,130      | 104,570     |
|         | (太陽の園きぼう拠点区分)伊達市<br>観音内町36番地43-2 電気設備  | 平成24年度 | 第1種社会福祉事業である、太陽の園きぼう等に使用している     | 7,970,208   | 7,970,207   | 1           |
|         | (太陽の園きぼう拠点区分)伊達市<br>観音内町36番地43-2 災害報知設備  | 令和3年度  | 第1種社会福祉事業である、太陽の園きぼう等に使用している     | 234,960     | 61,187      | 173,773     |
|         | (太陽の園きぼう拠点区分)伊達市<br>観音内町36番地43-2 災害報知設備  | 令和5年度  | 第1種社会福祉事業である、太陽の園きぼう等に使用している     | 234,960     | 61,187      | 173,773     |
|         | (太陽の園きぼう拠点区分)伊達市<br>観音内町36番地43-2 電気設備  | 平成24年度 | 第1種社会福祉事業である、太陽の園きぼう等に使用している     | 52,145,346  | 48,912,332  | 3,233,014   |
|         | (太陽の園きぼう拠点区分)伊達市<br>観音内町36番地43-2 消火設備  | 平成24年度 | 第1種社会福祉事業である、太陽の園きぼう等に使用している     | 45,146,581  | 42,347,480  | 2,799,101   |
|         | (太陽の園きぼう拠点区分)伊達市<br>観音内町36番地43-2 給排水設備   | 令和4年度  | 第1種社会福祉事業である、太陽の園きぼう等に使用している     | 3,813,700   | 766,551     | 3,047,149   |
|         | (太陽の園きぼう拠点区分)伊達市<br>観音内町36番地43-2 大規模知識設備   | 平成21年度 | 第1種社会福祉事業である、太陽の園きぼう等に使用している     | 12,568,171  | 11,788,938  | 779,233     |
|         | (太陽の園きぼう拠点区分)伊達市<br>観音内町36番地43-2 前掲のもの以外<br>(福祉村地域支援拠点区分) 岩見沢市<br>栗沢町長上350番地1 療養所  | 令和7年度  | 第1種社会福祉事業である、太陽の園きぼう等に使用している     | 499,400     | 16,646      | 482,754     |
|         | (太陽の園あおぼ拠点区分)伊達市<br>観音内町36番地1-22 新棟  | 平成18年度 | 第2種社会福祉事業である、福祉村地域支援等に使用している     | 96,100,000  | 62,272,800  | 33,827,200  |
|         | (太陽の園あおぼ拠点区分)伊達市<br>観音内町36番地1-22 新棟  | 平成24年度 | 第1種社会福祉事業である、太陽の園あおぼ等に使用している     | 438,952,110 | 135,197,244 | 303,754,866 |
|         | (太陽の園あおぼ拠点区分)伊達市<br>観音内町36番地1-22 新棟  | 平成29年度 | 第1種社会福祉事業である、太陽の園あおぼ等に使用している     | 1,479,600   | 279,396     | 1,200,204   |
|         | (太陽の園あおぼ拠点区分)伊達市<br>観音内町36番地1-22 新棟  | 平成30年度 | 第1種社会福祉事業である、太陽の園あおぼ等に使用している     | 1,760,400   | 287,233     | 1,473,167   |
|         | (太陽の園あおぼ拠点区分)伊達市<br>観音内町36番地1-22 新棟  | 令和5年度  | 第1種社会福祉事業である、太陽の園あおぼ等に使用している     | 249,700     | 12,817      | 236,883     |
|         | (太陽の園あおぼ拠点区分)伊達市<br>観音内町36番地1-22 新棟  | 令和6年度  | 第1種社会福祉事業である、太陽の園あおぼ等に使用している     | 264,366     | 9,208       | 255,158     |
|         | (太陽の園あおぼ拠点区分)伊達市<br>観音内町36番地1-22 昇降機設備   | 平成24年度 | 第1種社会福祉事業である、太陽の園あおぼ等に使用している     | 2,766,789   | 2,285,360   | 481,429     |
|         | (太陽の園あおぼ拠点区分)伊達市<br>観音内町36番地1-22 電気設備  | 平成24年度 | 第1種社会福祉事業である、太陽の園あおぼ等に使用している     | 53,413,385  | 50,101,744  | 3,311,641   |
|         | (太陽の園あおぼ拠点区分)伊達市<br>観音内町36番地1-22 電気設備  | 令和元年度  | 第1種社会福祉事業である、太陽の園あおぼ等に使用している     | 2,430,000   | 1,071,832   | 1,358,168   |
|         | (太陽の園あおぼ拠点区分)伊達市<br>観音内町36番地1-22 電気設備  | 令和4年度  | 第1種社会福祉事業である、太陽の園あおぼ等に使用している     | 542,080     | 111,883     | 430,097     |
|         | (太陽の園あおぼ拠点区分)伊達市<br>観音内町36番地1-22 電気設備  | 令和6年度  | 第1種社会福祉事業である、太陽の園あおぼ等に使用している     | 375,247     | 39,806      | 335,441     |
|         | (太陽の園あおぼ拠点区分)伊達市<br>観音内町36番地1-22 消火設備  | 平成24年度 | 第1種社会福祉事業である、太陽の園あおぼ等に使用している     | 15,592,145  | 15,592,144  | 1           |
|         | (太陽の園あおぼ拠点区分)伊達市<br>観音内町36番地1-22 大規模知識設備   | 平成24年度 | 第1種社会福祉事業である、太陽の園あおぼ等に使用している     | 9,108,809   | 9,108,808   | 1           |
|         | (太陽の園あおぼ拠点区分)伊達市<br>観音内町36番地1-22 給排水設備   | 平成24年度 | 第1種社会福祉事業である、太陽の園あおぼ等に使用している     | 56,417,464  | 52,919,560  | 3,497,884   |
|         | (太陽の園あおぼ拠点区分)伊達市<br>観音内町36番地1-22 給排水設備   | 平成24年度 | 第1種社会福祉事業である、太陽の園あおぼ等に使用している     | 38,834,765  | 36,427,006  | 2,407,759   |
|         | (太陽の園あおぼ拠点区分)伊達市<br>観音内町36番地1-22 給排水設備   | 令和4年度  | 第1種社会福祉事業である、太陽の園あおぼ等に使用している     | 7,779,332   | 1,607,079   | 6,172,253   |
|         | (太陽の園あおぼ拠点区分)伊達市<br>観音内町36番地1-22 給排水設備   | 令和6年度  | 第1種社会福祉事業である、太陽の園あおぼ等に使用している     | 317,387     | 33,668      | 283,719     |
|         | (太陽の園あおぼ拠点区分)伊達市<br>観音内町36番地1-22 給排水設備   | 令和6年度  | 第1種社会福祉事業である、太陽の園あおぼ等に使用している     | 5,009,400   | 531,413     | 4,477,987   |
|         | (太陽の園あおぼ拠点区分)伊達市<br>観音内町36番地1-22 衛生設備  | 平成24年度 | 第1種社会福祉事業である、太陽の園あおぼ等に使用している     | 13,288,076  | 12,464,214  | 823,862     |
|         | (太陽の園あおぼ拠点区分)伊達市<br>観音内町36番地1-22 その他のもの  | 令和5年度  | 第1種社会福祉事業である、太陽の園あおぼ等に使用している     | 649,715     | 184,084     | 465,631     |
|         | (太陽の園あおぼ拠点区分)伊達市<br>観音内町36番地1-22 その他のもの<br>(だて地域生活支援センター拠点区<br>分)伊達市舟岡町134番地15 昇降機 | 令和5年度  | 第1種社会福祉事業である、太陽の園あおぼ等に使用している     | 607,640     | 172,164     | 435,476     |
|         | (だて地域生活支援センター拠点区<br>分)伊達市舟岡町134番地15 災害報<br>知設備                                     | 令和2年度  | 第2種社会福祉事業である、だてセンターらいつ等として使用している | 715,000     | 232,017     | 482,983     |
|         | (だて地域生活支援センター拠点区<br>分)伊達市舟岡町134番地15 災害報<br>知設備                                     | 令和2年度  | 第2種社会福祉事業である、だてセンターまめ太等として使用している | 785,278     | 526,124     | 239,154     |
|         | (だて地域生活支援センター拠点区<br>分)伊達市舟岡町134番地15 電気設<br>備                                       | 令和2年度  | 第2種社会福祉事業である、だてセンターまめ太等として使用している | 470,029     | 323,141     | 146,888     |
|         | (だて地域生活支援センター拠点区<br>分)伊達市舟岡町134番地15 電気設<br>備                                       | 令和2年度  | 第2種社会福祉事業である、だてセンターまめ太等として使用している | 2,803,196   | 1,032,977   | 1,770,219   |

# 財産目録

(令和 8年 3月31日現在)

(単位：円) 3頁

| 貸借対照表科目 | 場所・物量等                              | 取得年度  | 使用目的等                            | 取得価額       | 減価償却累計額    | 貸借対照表価額    |
|---------|-------------------------------------|-------|----------------------------------|------------|------------|------------|
|         | (だて地域生活支援センター拠点区分)伊達市舟岡町134番地15 電気設 | 令和2年度 | 第2種社会福祉事業である、だてセンターまめ太等として使用している | 2,163,925  | 797,401    | 1,366,524  |
|         | (だて地域生活支援センター拠点区分)伊達市舟岡町134番地15 電気設 | 令和2年度 | 第2種社会福祉事業である、だてセンターまめ太等として使用している | 1,019,228  | 375,584    | 643,644    |
|         | (だて地域生活支援センター拠点区分)伊達市舟岡町134番地15 電気設 | 令和2年度 | 第2種社会福祉事業である、だてセンターまめ太等として使用している | 490,588    | 180,779    | 309,809    |
|         | (だて地域生活支援センター拠点区分)伊達市舟岡町134番地15 電気設 | 令和2年度 | 第2種社会福祉事業である、だてセンターまめ太等として使用している | 2,539,116  | 935,860    | 1,603,456  |
|         | (だて地域生活支援センター拠点区分)伊達市舟岡町134番地15 電気設 | 令和2年度 | 第2種社会福祉事業である、だてセンターまめ太等として使用している | 661,820    | 243,876    | 417,945    |
|         | (だて地域生活支援センター拠点区分)伊達市舟岡町134番地15 電気設 | 令和2年度 | 第2種社会福祉事業である、だてセンターまめ太等として使用している | 127,958    | 47,151     | 80,807     |
|         | (だて地域生活支援センター拠点区分)伊達市舟岡町134番地15 電気設 | 令和2年度 | 第2種社会福祉事業である、だてセンターまめ太等として使用している | 166,988    | 61,534     | 105,454    |
|         | (だて地域生活支援センター拠点区分)伊達市舟岡町134番地15 電気設 | 令和2年度 | 第2種社会福祉事業である、だてセンターまめ太等として使用している | 452,053    | 166,578    | 285,475    |
|         | (だて地域生活支援センター拠点区分)伊達市舟岡町134番地15 給排水 | 令和2年度 | 第2種社会福祉事業である、だてセンターまめ太等として使用している | 512,784    | 188,958    | 323,826    |
|         | (だて地域生活支援センター拠点区分)伊達市舟岡町134番地15 給排水 | 令和2年度 | 第2種社会福祉事業である、だてセンターまめ太等として使用している | 1,015,018  | 374,033    | 640,985    |
|         | (だて地域生活支援センター拠点区分)伊達市舟岡町134番地15 給排水 | 令和2年度 | 第2種社会福祉事業である、だてセンターまめ太等として使用している | 157,894    | 58,107     | 99,587     |
|         | (だて地域生活支援センター拠点区分)伊達市舟岡町134番地15 給排水 | 令和2年度 | 第2種社会福祉事業である、だてセンターまめ太等として使用している | 2,302,114  | 848,325    | 1,453,789  |
|         | (だて地域生活支援センター拠点区分)伊達市舟岡町134番地15 冷暖房 | 令和2年度 | 第2種社会福祉事業である、だてセンターまめ太等として使用している | 7,228,671  | 2,663,760  | 4,564,911  |
|         | (だて地域生活支援センター拠点区分)伊達市舟岡町134番地15 冷暖房 | 令和2年度 | 第2種社会福祉事業である、だてセンターまめ太等として使用している | 3,516,193  | 1,295,712  | 2,220,481  |
|         | (だて地域生活支援センター拠点区分)伊達市舟岡町134番地15 その他 | 令和2年度 | 第2種社会福祉事業である、だてセンターまめ太等として使用している | 1,036,006  | 569,800    | 466,206    |
|         | (だて地域生活支援センター拠点区分)伊達市舟岡町134番地15 その他 | 令和2年度 | 第2種社会福祉事業である、だてセンターまめ太等として使用している | 217,756    | 119,762    | 97,994     |
|         | (だて地域生活支援センター拠点区分)伊達市舟岡町134番地15 その他 | 令和2年度 | 第2種社会福祉事業である、だてセンターまめ太等として使用している | 122,524    | 67,386     | 55,138     |
|         | (だて地域生活支援センター拠点区分)伊達市舟岡町134番地15 その他 | 令和2年度 | 第2種社会福祉事業である、だてセンターまめ太等として使用している | 1,069,611  | 588,285    | 481,326    |
|         | (だて地域生活支援センター拠点区分)伊達市舟岡町134番地15 その他 | 令和2年度 | 第2種社会福祉事業である、だてセンターまめ太等として使用している | 486,142    | 267,377    | 218,765    |
|         | (だて地域生活支援センター拠点区分)伊達市舟岡町134番地15 その他 | 令和2年度 | 第2種社会福祉事業である、だてセンターまめ太等として使用している | 272,467    | 149,853    | 122,614    |
|         | (だて地域生活支援センター拠点区分)伊達市舟岡町134番地15 鉄骨造 | 令和2年度 | 第2種社会福祉事業である、だてセンターあい等として使用している  | 94,912,780 | 14,094,547 | 80,818,233 |
|         | (だて地域生活支援センター相談支援拠点区分)伊達市舟岡町134番地15 | 令和2年度 | 第2種社会福祉事業である、だてセンターあい等として使用している  | 522,500    | 169,548    | 352,952    |
|         | (だて地域生活支援センター拠点区分)伊達市舟岡町134番地15 災害報 | 令和2年度 | 第2種社会福祉事業である、だてセンターぶらす等として使用している | 546,627    | 375,804    | 170,823    |
|         | (だて地域生活支援センター拠点区分)伊達市舟岡町134番地15 電気設 | 令和2年度 | 第2種社会福祉事業である、だてセンターぶらす等として使用している | 335,735    | 230,813    | 104,922    |
|         | (だて地域生活支援センター拠点区分)伊達市舟岡町134番地15 電気設 | 令和2年度 | 第2種社会福祉事業である、だてセンターぶらす等として使用している | 2,002,263  | 737,836    | 1,264,447  |
|         | (だて地域生活支援センター拠点区分)伊達市舟岡町134番地15 電気設 | 令和2年度 | 第2種社会福祉事業である、だてセンターぶらす等として使用している | 1,545,660  | 569,574    | 976,086    |
|         | (だて地域生活支援センター拠点区分)伊達市舟岡町134番地15 電気設 | 令和2年度 | 第2種社会福祉事業である、だてセンターぶらす等として使用している | 726,020    | 268,273    | 457,747    |
|         | (だて地域生活支援センター拠点区分)伊達市舟岡町134番地15 電気設 | 令和2年度 | 第2種社会福祉事業である、だてセンターぶらす等として使用している | 350,420    | 129,129    | 221,291    |
|         | (だて地域生活支援センター拠点区分)伊達市舟岡町134番地15 電気設 | 令和2年度 | 第2種社会福祉事業である、だてセンターぶらす等として使用している | 1,813,654  | 668,327    | 1,145,327  |
|         | (だて地域生活支援センター拠点区分)伊達市舟岡町134番地15 電気設 | 令和2年度 | 第2種社会福祉事業である、だてセンターぶらす等として使用している | 472,729    | 174,196    | 298,533    |
|         | (だて地域生活支援センター拠点区分)伊達市舟岡町134番地15 電気設 | 令和2年度 | 第2種社会福祉事業である、だてセンターぶらす等として使用している | 91,399     | 33,676     | 57,723     |
|         | (だて地域生活支援センター拠点区分)伊達市舟岡町134番地15 電気設 | 令和2年度 | 第2種社会福祉事業である、だてセンターぶらす等として使用している | 119,277    | 43,950     | 75,327     |
|         | (だて地域生活支援センター拠点区分)伊達市舟岡町134番地15 電気設 | 令和2年度 | 第2種社会福祉事業である、だてセンターぶらす等として使用している | 322,895    | 118,981    | 203,914    |
|         | (だて地域生活支援センター拠点区分)伊達市舟岡町134番地15 給排水 | 令和2年度 | 第2種社会福祉事業である、だてセンターぶらす等として使用している | 366,274    | 134,970    | 231,304    |
|         | (だて地域生活支援センター拠点区分)伊達市舟岡町134番地15 給排水 | 令和2年度 | 第2種社会福祉事業である、だてセンターぶらす等として使用している | 725,013    | 267,162    | 457,851    |
|         | (だて地域生活支援センター拠点区分)伊達市舟岡町134番地15 給排水 | 令和2年度 | 第2種社会福祉事業である、だてセンターぶらす等として使用している | 112,639    | 41,503     | 71,136     |
|         | (だて地域生活支援センター拠点区分)伊達市舟岡町134番地15 給排水 | 令和2年度 | 第2種社会福祉事業である、だてセンターぶらす等として使用している | 1,644,367  | 605,946    | 1,038,421  |
|         | (だて地域生活支援センター拠点区分)伊達市舟岡町134番地15 給排水 | 令和2年度 | 第2種社会福祉事業である、だてセンターぶらす等として使用している | 5,163,336  | 1,902,686  | 3,260,650  |
|         | (だて地域生活支援センター拠点区分)伊達市舟岡町134番地15 冷暖房 | 令和2年度 | 第2種社会福祉事業である、だてセンターぶらす等として使用している | 2,511,566  | 925,507    | 1,586,059  |
|         | (だて地域生活支援センター拠点区分)伊達市舟岡町134番地15 その他 | 令和2年度 | 第2種社会福祉事業である、だてセンターぶらす等として使用している | 740,004    | 407,000    | 333,004    |
|         | (だて地域生活支援センター拠点区分)伊達市舟岡町134番地15 その他 | 令和2年度 | 第2種社会福祉事業である、だてセンターぶらす等として使用している | 155,540    | 85,547     | 69,993     |
|         | (だて地域生活支援センター拠点区分)伊達市舟岡町134番地15 その他 | 令和2年度 | 第2種社会福祉事業である、だてセンターぶらす等として使用している | 87,517     | 48,130     | 39,387     |
|         | (だて地域生活支援センター拠点区分)伊達市舟岡町134番地15 その他 | 令和2年度 | 第2種社会福祉事業である、だてセンターぶらす等として使用している | 764,008    | 420,200    | 343,808    |
|         | (だて地域生活支援センター拠点区分)伊達市舟岡町134番地15 その他 | 令和2年度 | 第2種社会福祉事業である、だてセンターぶらす等として使用している | 347,244    | 190,982    | 156,262    |
|         | (だて地域生活支援センター拠点区分)伊達市舟岡町134番地15 その他 | 令和2年度 | 第2種社会福祉事業である、だてセンターぶらす等として使用している | 194,619    | 107,035    | 87,584     |
|         | (だて地域生活支援センター拠点区分)伊達市舟岡町134番地15 鉄骨造 | 令和2年度 | 第2種社会福祉事業である、だてセンターぶらす等として使用している | 67,794,843 | 10,067,530 | 57,727,313 |
|         | (だて地域生活支援センター拠点区分)伊達市舟岡町134番地15 災害報 | 令和2年度 | 第2種社会福祉事業である、だてセンター旭寮等として使用している  | 1,981,090  | 1,341,361  | 639,729    |
|         | (だて地域生活支援センター拠点区分)伊達市舟岡町134番地15 茶室舎 | 令和2年度 | 第2種社会福祉事業である、だてセンター旭寮等として使用している  | 90,558,296 | 22,564,105 | 67,994,191 |

# 財産目録

(令和8年3月31日現在)

(単位:円)

4頁

| 貸借対照表科目 | 場所・物量等                              | 取得年度  | 使用目的等                               | 取得価額       | 減価償却累計額   | 貸借対照表価額   |
|---------|-------------------------------------|-------|-------------------------------------|------------|-----------|-----------|
|         | (だて地域生活支援センター拠点区分)伊達市舟岡町134番地15 電気設 | 令和2年度 | 第2種社会福祉事業である、だてセンター租家等として使用している     | 6,383,545  | 2,309,433 | 4,054,112 |
|         | (だて地域生活支援センター拠点区分)伊達市舟岡町134番地15 電気設 | 令和2年度 | 第2種社会福祉事業である、だてセンター租家等として使用している     | 3,949,448  | 1,433,316 | 2,516,131 |
|         | (だて地域生活支援センター拠点区分)伊達市舟岡町134番地15 電気設 | 令和2年度 | 第2種社会福祉事業である、だてセンター租家等として使用している     | 3,268,799  | 1,186,298 | 2,082,501 |
|         | (だて地域生活支援センター拠点区分)伊達市舟岡町134番地15 給排水 | 令和2年度 | 第2種社会福祉事業である、だてセンター租家等として使用している     | 570,193    | 206,927   | 363,266   |
|         | (だて地域生活支援センター拠点区分)伊達市舟岡町134番地15 給排水 | 令和2年度 | 第2種社会福祉事業である、だてセンター租家等として使用している     | 136,290    | 48,459    | 88,831    |
|         | (だて地域生活支援センター拠点区分)伊達市舟岡町134番地15 給排水 | 令和2年度 | 第2種社会福祉事業である、だてセンター租家等として使用している     | 848,336    | 307,872   | 540,464   |
|         | (だて地域生活支援センター拠点区分)伊達市舟岡町134番地15 給排水 | 令和2年度 | 第2種社会福祉事業である、だてセンター租家等として使用している     | 1,613,230  | 585,466   | 1,027,764 |
|         | (だて地域生活支援センター拠点区分)伊達市舟岡町134番地15 給排水 | 令和2年度 | 第2種社会福祉事業である、だてセンター租家等として使用している     | 2,739,710  | 994,283   | 1,745,427 |
|         | (だて地域生活支援センター拠点区分)伊達市舟岡町134番地15 給排水 | 令和2年度 | 第2種社会福祉事業である、だてセンター租家等として使用している     | 1,974,817  | 716,690   | 1,258,127 |
|         | (だて地域生活支援センター拠点区分)伊達市舟岡町134番地15 給排水 | 令和2年度 | 第2種社会福祉事業である、だてセンター租家等として使用している     | 472,843    | 171,600   | 301,243   |
|         | (だて地域生活支援センター拠点区分)伊達市舟岡町134番地15 給排水 | 令和2年度 | 第2種社会福祉事業である、だてセンター租家等として使用している     | 5,395,977  | 1,958,287 | 3,437,690 |
|         | (だて地域生活支援センター拠点区分)伊達市舟岡町134番地15 給排水 | 令和2年度 | 第2種社会福祉事業である、だてセンター租家等として使用している     | 222,515    | 80,751    | 141,764   |
|         | (だて地域生活支援センター拠点区分)伊達市舟岡町134番地15 給排水 | 令和2年度 | 第2種社会福祉事業である、だてセンター租家等として使用している     | 1,859,760  | 685,316   | 1,174,444 |
|         | (だて地域生活支援センター拠点区分)伊達市舟岡町134番地15 冷暖房 | 令和2年度 | 第2種社会福祉事業である、だてセンター租家等として使用している     | 4,811,876  | 1,746,306 | 3,065,570 |
|         | (だて地域生活支援センター拠点区分)伊達市舟岡町134番地15 冷暖房 | 令和2年度 | 第2種社会福祉事業である、だてセンター租家等として使用している     | 14,366,094 | 5,213,693 | 9,152,401 |
|         | (だて地域生活支援センター拠点区分)伊達市舟岡町134番地15 冷暖房 | 令和2年度 | 第2種社会福祉事業である、だてセンター租家等として使用している     | 389,401    | 141,315   | 248,086   |
|         | (だて地域生活支援センター拠点区分)伊達市舟岡町134番地15 その他 | 令和2年度 | 第2種社会福祉事業である、だてセンター租家等として使用している     | 891,491    | 482,890   | 408,601   |
|         | (だて地域生活支援センター拠点区分)伊達市舟岡町134番地15 その他 | 令和2年度 | 第2種社会福祉事業である、だてセンター租家等として使用している     | 374,993    | 203,119   | 171,874   |
|         | (だて地域生活支援センター拠点区分)伊達市舟岡町134番地15 その他 | 令和2年度 | 第2種社会福祉事業である、だてセンター租家等として使用している     | 2,341,931  | 1,288,545 | 1,073,386 |
|         | (だて地域生活支援センター拠点区分)伊達市舟岡町134番地15 その他 | 令和2年度 | 第2種社会福祉事業である、だてセンター租家等として使用している     | 117,450    | 63,618    | 53,832    |
|         | (だて地域生活支援センター拠点区分)伊達市舟岡町134番地15 その他 | 令和2年度 | 第2種社会福祉事業である、だてセンター租家等として使用している     | 707,532    | 383,245   | 324,287   |
|         | (だて地域生活支援センター拠点区分)伊達市舟岡町134番地15 その他 | 令和3年度 | 第2種社会福祉事業である、だてセンター租家等として使用している     | 159,500    | 70,445    | 89,055    |
|         | (だて地域生活支援センター拠点区分)伊達市舟岡町134番地15 昇降機 | 令和2年度 | 第2種社会福祉事業である、だてセンターびいす等として使用している    | 852,500    | 276,633   | 575,867   |
|         | (だて地域生活支援センター拠点区分)伊達市舟岡町134番地15 災害報 | 令和2年度 | 第2種社会福祉事業である、だてセンターびいす等として使用している    | 911,047    | 626,340   | 284,707   |
|         | (だて地域生活支援センター拠点区分)伊達市舟岡町134番地15 災害報 | 令和2年度 | 第2種社会福祉事業である、だてセンターびいす等として使用している    | 559,557    | 384,692   | 174,865   |
|         | (だて地域生活支援センター拠点区分)伊達市舟岡町134番地15 電気設 | 令和2年度 | 第2種社会福祉事業である、だてセンターびいす等として使用している    | 3,337,138  | 1,229,734 | 2,107,404 |
|         | (だて地域生活支援センター拠点区分)伊達市舟岡町134番地15 電気設 | 令和2年度 | 第2種社会福祉事業である、だてセンターびいす等として使用している    | 2,576,101  | 949,289   | 1,626,812 |
|         | (だて地域生活支援センター拠点区分)伊達市舟岡町134番地15 電気設 | 令和2年度 | 第2種社会福祉事業である、だてセンターびいす等として使用している    | 1,213,368  | 447,122   | 766,246   |
|         | (だて地域生活支援センター拠点区分)伊達市舟岡町134番地15 電気設 | 令和2年度 | 第2種社会福祉事業である、だてセンターびいす等として使用している    | 584,034    | 215,215   | 368,819   |
|         | (だて地域生活支援センター拠点区分)伊達市舟岡町134番地15 電気設 | 令和2年度 | 第2種社会福祉事業である、だてセンターびいす等として使用している    | 3,022,767  | 1,113,882 | 1,908,875 |
|         | (だて地域生活支援センター拠点区分)伊達市舟岡町134番地15 電気設 | 令和2年度 | 第2種社会福祉事業である、だてセンターびいす等として使用している    | 787,880    | 290,328   | 497,552   |
|         | (だて地域生活支援センター拠点区分)伊達市舟岡町134番地15 電気設 | 令和2年度 | 第2種社会福祉事業である、だてセンターびいす等として使用している    | 152,331    | 56,133    | 96,198    |
|         | (だて地域生活支援センター拠点区分)伊達市舟岡町134番地15 電気設 | 令和2年度 | 第2種社会福祉事業である、だてセンターびいす等として使用している    | 198,795    | 73,254    | 125,541   |
|         | (だて地域生活支援センター拠点区分)伊達市舟岡町134番地15 電気設 | 令和2年度 | 第2種社会福祉事業である、だてセンターびいす等として使用している    | 538,157    | 198,308   | 339,849   |
|         | (だて地域生活支援センター拠点区分)伊達市舟岡町134番地15 給排水 | 令和2年度 | 第2種社会福祉事業である、だてセンターびいす等として使用している    | 610,457    | 224,950   | 385,507   |
|         | (だて地域生活支援センター拠点区分)伊達市舟岡町134番地15 給排水 | 令和2年度 | 第2種社会福祉事業である、だてセンターびいす等として使用している    | 1,208,354  | 445,274   | 763,080   |
|         | (だて地域生活支援センター拠点区分)伊達市舟岡町134番地15 給排水 | 令和2年度 | 第2種社会福祉事業である、だてセンターびいす等として使用している    | 187,731    | 69,173    | 118,558   |
|         | (だて地域生活支援センター拠点区分)伊達市舟岡町134番地15 給排水 | 令和2年度 | 第2種社会福祉事業である、だてセンターびいす等として使用している    | 2,740,812  | 1,009,915 | 1,730,897 |
|         | (だて地域生活支援センター拠点区分)伊達市舟岡町134番地15 冷暖房 | 令和2年度 | 第2種社会福祉事業である、だてセンターびいす等として使用している    | 8,605,561  | 3,171,146 | 5,434,415 |
|         | (だて地域生活支援センター拠点区分)伊達市舟岡町134番地15 冷暖房 | 令和2年度 | 第2種社会福祉事業である、だてセンターびいす等として使用している    | 4,185,944  | 1,542,519 | 2,643,425 |
|         | (だて地域生活支援センター拠点区分)伊達市舟岡町134番地15 その他 | 令和2年度 | 第2種社会福祉事業である、だてセンターびいす等として使用している    | 1,233,341  | 678,337   | 555,004   |
|         | (だて地域生活支援センター拠点区分)伊達市舟岡町134番地15 冷暖房 | 令和2年度 | 第2種社会福祉事業である、だてセンターびいす等として使用している    | 259,233    | 142,576   | 116,657   |
|         | (だて地域生活支援センター拠点区分)伊達市舟岡町134番地15 冷暖房 | 令和2年度 | 第2種社会福祉事業である、だてセンターびいす等として使用している    | 145,861    | 80,223    | 65,638    |
|         | (だて地域生活支援センター拠点区分)伊達市舟岡町134番地15 冷暖房 | 令和2年度 | 第2種社会福祉事業である、だてセンターびいす等として使用している    | 1,273,346  | 700,337   | 573,009   |
|         | (だて地域生活支援センター拠点区分)伊達市舟岡町134番地15 冷暖房 | 令和2年度 | 第2種社会福祉事業である、だてセンターびいす等として使用している    | 578,741    | 318,307   | 260,434   |
|         | (だて地域生活支援センター拠点区分)伊達市舟岡町134番地15 鉄骨造 | 令和2年度 | 第2種社会福祉事業である、だてセンターびいす等として使用している    | 324,365    | 178,398   | 145,967   |
|         | (もなみ学園拠点区分)札幌市南区石山東5丁目6番1号 昇降機設備    | 令和5年度 | 第2種社会福祉事業である、もなみ学園障がい児通所支援事業に使用している | 1,386,508  | 164,786   | 1,231,722 |

# 財産目録

(令和 8年 3月31日現在)

(単位：円) 5頁

| 貸借対照表科目 | 場所・物量等                              | 取得年度   | 使用目的等                                  | 取得価額       | 減価償却累計額    | 貸借対照表価額    |
|---------|-------------------------------------|--------|--|------------|------------|------------|
|         | (もなみ学園拠点区分) 札幌市南区石山東5丁目6番1号 鉄筋コンクリー | 令和5年度  | 第2種社会福祉事業である、もなみ学園障がい児通所支援事業に使用している    | 30,392,839 | 3,221,640  | 27,171,199 |
|         | (もなみ学園拠点区分) 札幌市南区石山東5丁目6番1号 消火・排煙又は | 令和5年度  | 第2種社会福祉事業である、もなみ学園障がい児通所支援事業に使用している    | 8,226,195  | 2,058,548  | 6,169,647  |
|         | (もなみ学園拠点区分) 札幌市南区石山東5丁目6番1号 消火・排煙又は | 令和5年度  | 第2種社会福祉事業である、もなみ学園障がい児通所支援事業に使用している    | 344,557    | 88,138     | 258,419    |
|         | (もなみ学園拠点区分) 札幌市南区石山東5丁目6番1号 消火・排煙又は | 令和5年度  | 第2種社会福祉事業である、もなみ学園障がい児通所支援事業に使用している    | 1,211,825  | 302,956    | 908,869    |
|         | (もなみ学園拠点区分) 札幌市南区石山東5丁目6番1号 電気設備    | 令和5年度  | 第2種社会福祉事業である、もなみ学園障がい児通所支援事業に使用している    | 102,380    | 13,718     | 88,662     |
|         | (もなみ学園拠点区分) 札幌市南区石山東5丁目6番1号 電気設備    | 令和5年度  | 第2種社会福祉事業である、もなみ学園障がい児通所支援事業に使用している    | 4,353,898  | 583,422    | 3,770,476  |
|         | (もなみ学園拠点区分) 札幌市南区石山東5丁目6番1号 電気設備    | 令和5年度  | 第2種社会福祉事業である、もなみ学園障がい児通所支援事業に使用している    | 1,169,529  | 156,716    | 1,012,813  |
|         | (もなみ学園拠点区分) 札幌市南区石山東5丁目6番1号 電気設備    | 令和5年度  | 第2種社会福祉事業である、もなみ学園障がい児通所支援事業に使用している    | 3,667,323  | 491,420    | 3,175,903  |
|         | (もなみ学園拠点区分) 札幌市南区石山東5丁目6番1号 電気設備    | 令和5年度  | 第2種社会福祉事業である、もなみ学園障がい児通所支援事業に使用している    | 595,395    | 79,782     | 515,613    |
|         | (もなみ学園拠点区分) 札幌市南区石山東5丁目6番1号 電気設備    | 令和5年度  | 第2種社会福祉事業である、もなみ学園障がい児通所支援事業に使用している    | 3,371,980  | 451,844    | 2,920,136  |
|         | (もなみ学園拠点区分) 札幌市南区石山東5丁目6番1号 給排水又は衛生 | 令和5年度  | 第2種社会福祉事業である、もなみ学園障がい児通所支援事業に使用している    | 4,287,255  | 674,492    | 3,712,763  |
|         | (もなみ学園拠点区分) 札幌市南区石山東5丁目6番1号 給排水又は衛生 | 令和5年度  | 第2種社会福祉事業である、もなみ学園障がい児通所支援事業に使用している    | 2,436,350  | 326,470    | 2,109,880  |
|         | (もなみ学園拠点区分) 札幌市南区石山東5丁目6番1号 給排水又は衛生 | 令和5年度  | 第2種社会福祉事業である、もなみ学園障がい児通所支援事業に使用している    | 1,685,553  | 225,864    | 1,459,689  |
|         | (もなみ学園拠点区分) 札幌市南区石山東5丁目6番1号 給排水又は衛生 | 令和5年度  | 第2種社会福祉事業である、もなみ学園障がい児通所支援事業に使用している    | 1,437,093  | 192,570    | 1,244,523  |
|         | (もなみ学園拠点区分) 札幌市南区石山東5丁目6番1号 浴房、暖房、通 | 令和5年度  | 第2種社会福祉事業である、もなみ学園障がい児通所支援事業に使用している    | 4,804,362  | 643,784    | 4,160,578  |
|         | (もなみ学園拠点区分) 札幌市南区石山東5丁目6番1号 その他のもの  | 令和5年度  | 第2種社会福祉事業である、もなみ学園障がい児通所支援事業に使用している    | 368,665    | 73,732     | 294,933    |
|         | (もなみ学園拠点区分) 札幌市南区石山東5丁目6番1号 その他のもの  | 令和5年度  | 第2種社会福祉事業である、もなみ学園障がい児通所支援事業に使用している    | 148,575    | 29,714     | 118,861    |
|         | (もなみ学園拠点区分) 札幌市南区石山東5丁目6番1号 その他のもの  | 令和5年度  | 第2種社会福祉事業である、もなみ学園障がい児通所支援事業に使用している    | 272,434    | 64,486     | 217,948    |
|         | (もなみ学園拠点区分) 札幌市南区石山東5丁目6番1号 その他のもの  | 令和5年度  | 第2種社会福祉事業である、もなみ学園障がい児通所支援事業に使用している    | 860,373    | 172,074    | 688,299    |
|         | (もなみ学園拠点区分) 札幌市南区石山東5丁目6番1号 その他のもの  | 令和5年度  | 第2種社会福祉事業である、もなみ学園障がい児通所支援事業に使用している    | 152,658    | 30,530     | 122,128    |
|         | (もなみ学園拠点区分) 札幌市南区石山東5丁目6番1号 その他のもの  | 令和5年度  | 第2種社会福祉事業である、もなみ学園障がい児通所支援事業に使用している    | 539,723    | 107,944    | 431,779    |
|         | (もなみ学園拠点区分) 札幌市南区石山東5丁目6番1号 浴房、暖房、通 | 令和5年度  | 第2種社会福祉事業である、もなみ学園障がい児通所支援事業に使用している    | 11,748,572 | 1,809,280  | 9,939,292  |
|         | (さっぽろ地域生活支援センター拠点区分) 札幌市東区北21条東6丁目  | 令和4年度  | 第2種社会福祉事業である、生活介護事業等として使用している          | 3,244,873  | 590,294    | 2,654,579  |
|         | (さっぽろ地域生活支援センター拠点区分) 札幌市東区北21条東6丁目  | 平成26年度 | 第2種社会福祉事業である、生活介護事業等として使用している          | 2,559,127  | 2,559,126  | 1          |
|         | (さっぽろ地域生活支援センター拠点区分) 札幌市東区北21条東6丁目  | 平成26年度 | 第2種社会福祉事業である、生活介護事業等として使用している          | 971,456    | 971,455    | 1          |
|         | (さっぽろ地域生活支援センター拠点区分) 札幌市東区北21条東6丁目  | 平成26年度 | 第2種社会福祉事業である、生活介護事業等として使用している          | 1,758,009  | 1,315,277  | 442,732    |
|         | (さっぽろ地域生活支援センター拠点区分) 札幌市東区北21条東6丁目  | 平成26年度 | 第2種社会福祉事業である、生活介護事業等として使用している          | 467,319    | 349,628    | 117,691    |
|         | (さっぽろ地域生活支援センター拠点区分) 札幌市東区北21条東6丁目  | 平成26年度 | 第2種社会福祉事業である、生活介護事業等として使用している          | 32,644,444 | 18,226,479 | 14,417,965 |
|         | (さっぽろ地域生活支援センター拠点区分) 札幌市東区北21条東6丁目  | 平成26年度 | 第2種社会福祉事業である、生活介護事業等として使用している          | 8,931,252  | 4,986,609  | 3,944,643  |
|         | (さっぽろ地域生活支援センター拠点区分) 札幌市東区北21条東6丁目  | 令和4年度  | 第2種社会福祉事業である、さっぽろセンター共同生活援助事業として使用している | 1,481,382  | 570,947    | 910,435    |
|         | (さっぽろ地域生活支援センター拠点区分) 札幌市東区北21条東6丁目  | 令和4年度  | 第2種社会福祉事業である、さっぽろセンター共同生活援助事業として使用している | 13,010,953 | 5,014,637  | 7,996,316  |
|         | (さっぽろ地域生活支援センター拠点区分) 札幌市東区北21条東6丁目  | 令和4年度  | 第2種社会福祉事業である、さっぽろセンター共同生活援助事業として使用している | 74,318,792 | 10,540,880 | 63,777,912 |
|         | (さっぽろ地域生活支援センター拠点区分) 札幌市東区北21条東6丁目  | 令和4年度  | 第2種社会福祉事業である、さっぽろセンター共同生活援助事業として使用している | 4,614,773  | 953,332    | 3,661,441  |
|         | (さっぽろ地域生活支援センター拠点区分) 札幌市東区北21条東6丁目  | 令和4年度  | 第2種社会福祉事業である、さっぽろセンター共同生活援助事業として使用している | 680,479    | 140,575    | 539,904    |
|         | (さっぽろ地域生活支援センター拠点区分) 札幌市東区北21条東6丁目  | 令和4年度  | 第2種社会福祉事業である、さっぽろセンター共同生活援助事業として使用している | 3,141,909  | 649,063    | 2,492,846  |
|         | (さっぽろ地域生活支援センター拠点区分) 札幌市東区北21条東6丁目  | 令和4年度  | 第2種社会福祉事業である、さっぽろセンター共同生活援助事業として使用している | 507,553    | 104,851    | 402,702    |
|         | (さっぽろ地域生活支援センター拠点区分) 札幌市東区北21条東6丁目  | 令和4年度  | 第2種社会福祉事業である、さっぽろセンター共同生活援助事業として使用している | 4,373,832  | 903,658    | 3,470,174  |
|         | (さっぽろ地域生活支援センター拠点区分) 札幌市東区北21条東6丁目  | 令和4年度  | 第2種社会福祉事業である、さっぽろセンター共同生活援助事業として使用している | 5,948,865  | 1,412,357  | 4,536,508  |
|         | (さっぽろ地域生活支援センター拠点区分) 札幌市東区北21条東6丁目  | 平成27年度 | 第2種社会福祉事業である、生活介護事業等として使用している          | 459,000    | 273,066    | 185,934    |
|         | (さっぽろ地域生活支援センター拠点区分) 札幌市東区北21条東6丁目  | 平成27年度 | 第2種社会福祉事業である、生活介護事業等として使用している          | 2,679,000  | 1,809,887  | 869,113    |
|         | (さっぽろ地域生活支援センター拠点区分) 札幌市東区北21条東6丁目  | 平成27年度 | 第2種社会福祉事業である、生活介護事業等として使用している          | 201,000    | 200,999    | 1          |
|         | (さっぽろ地域生活支援センター拠点区分) 札幌市東区北21条東6丁目  | 平成27年度 | 第2種社会福祉事業である、生活介護事業等として使用している          | 1,791,000  | 1,209,969  | 581,031    |
|         | (さっぽろ地域生活支援センター拠点区分) 札幌市東区北21条東6丁目  | 平成27年度 | 第2種社会福祉事業である、生活介護事業等として使用している          | 734,000    | 495,878    | 238,122    |
|         | (さっぽろ地域生活支援センター拠点区分) 札幌市東区北21条東6丁目  | 平成27年度 | 第2種社会福祉事業である、生活介護事業等として使用している          | 1,442,000  | 974,191    | 467,809    |
|         | (さっぽろ地域生活支援センター拠点区分) 札幌市東区北21条東6丁目  | 平成27年度 | 第2種社会福祉事業である、生活介護事業等として使用している          | 517,000    | 349,276    | 167,724    |
|         | (さっぽろ地域生活支援センター拠点区分) 札幌市東区北21条東6丁目  | 平成27年度 | 第2種社会福祉事業である、生活介護事業等として使用している          | 620,000    | 418,861    | 201,139    |
|         | (さっぽろ地域生活支援センター拠点区分) 札幌市東区北21条東6丁目  | 平成27年度 | 第2種社会福祉事業である、生活介護事業等として使用している          | 28,471,000 | 6,315,816  | 22,155,184 |
|         | (さっぽろ地域生活支援センター拠点区分) 札幌市東区北21条東6丁目  | 平成27年度 | 第2種社会福祉事業である、生活介護事業等として使用している          | 427,000    | 288,474    | 138,526    |

# 財産目録

(令和 8年 3月31日現在)

(単位:円) 6頁

| 貸借対照表科目 | 場所・物量等                             | 取得年度   | 使用目的等                          | 取得価額        | 減価償却累計額    | 貸借対照表価額     |
|---------|------------------------------------|--------|--------------------------------|-------------|------------|-------------|
|         | (太陽の囲ひまわり拠点区分)伊達市榎葉内町36番地49 寄宿舎    | 平成24年度 | 第1種社会福祉事業である、太陽の囲ひまわり等に使用している  | 170,626,295 | 52,552,892 | 118,073,403 |
|         | (太陽の囲ひまわり拠点区分)伊達市榎葉内町36番地49 新棟     | 令和5年度  | 第1種社会福祉事業である、太陽の囲ひまわり等に使用している  | 918,903     | 52,222     | 866,681     |
|         | (太陽の囲ひまわり拠点区分)伊達市榎葉内町36番地49 新棟     | 令和6年度  | 第1種社会福祉事業である、太陽の囲ひまわり等に使用している  | 932,626     | 35,901     | 896,624     |
|         | (太陽の囲ひまわり拠点区分)伊達市榎葉内町36番地49 電気設備   | 平成24年度 | 第1種社会福祉事業である、太陽の囲ひまわり等に使用している  | 21,456,088  | 20,126,798 | 1,330,290   |
|         | (太陽の囲ひまわり拠点区分)伊達市榎葉内町36番地49 消火設備   | 令和元年度  | 第1種社会福祉事業である、太陽の囲ひまわり等に使用している  | 1,620,000   | 714,555    | 905,445     |
|         | (太陽の囲ひまわり拠点区分)伊達市榎葉内町36番地49 電気設備   | 令和4年度  | 第1種社会福祉事業である、太陽の囲ひまわり等に使用している  | 271,040     | 55,990     | 215,050     |
|         | (太陽の囲ひまわり拠点区分)伊達市榎葉内町36番地49 電気設備   | 令和5年度  | 第1種社会福祉事業である、太陽の囲ひまわり等に使用している  | 367,942     | 63,684     | 304,258     |
|         | (太陽の囲ひまわり拠点区分)伊達市榎葉内町36番地49 電気設備   | 令和6年度  | 第1種社会福祉事業である、太陽の囲ひまわり等に使用している  | 414,425     | 48,590     | 365,835     |
|         | (太陽の囲ひまわり拠点区分)伊達市榎葉内町36番地49 消火設備   | 平成24年度 | 第1種社会福祉事業である、太陽の囲ひまわり等に使用している  | 6,236,858   | 6,236,857  | 1           |
|         | (太陽の囲ひまわり拠点区分)伊達市榎葉内町36番地49 消火設備   | 令和5年度  | 第1種社会福祉事業である、太陽の囲ひまわり等に使用している  | 464,137     | 149,877    | 314,260     |
|         | (太陽の囲ひまわり拠点区分)伊達市榎葉内町36番地49 消火設備   | 令和6年度  | 第1種社会福祉事業である、太陽の囲ひまわり等に使用している  | 105,710     | 23,123     | 82,587      |
|         | (太陽の囲ひまわり拠点区分)伊達市榎葉内町36番地49 災害報知設備 | 平成24年度 | 第1種社会福祉事業である、太陽の囲ひまわり等に使用している  | 3,643,523   | 3,643,522  | 1           |
|         | (太陽の囲ひまわり拠点区分)伊達市榎葉内町36番地49 空調設備   | 平成24年度 | 第1種社会福祉事業である、太陽の囲ひまわり等に使用している  | 23,318,779  | 21,873,012 | 1,445,767   |
|         | (太陽の囲ひまわり拠点区分)伊達市榎葉内町36番地49 空調設備   | 令和5年度  | 第1種社会福祉事業である、太陽の囲ひまわり等に使用している  | 31,018      | 5,368      | 26,650      |
|         | (太陽の囲ひまわり拠点区分)伊達市榎葉内町36番地49 空調設備   | 令和6年度  | 第1種社会福祉事業である、太陽の囲ひまわり等に使用している  | 54,340      | 6,370      | 47,970      |
|         | (太陽の囲ひまわり拠点区分)伊達市榎葉内町36番地49 給排水設備  | 平成24年度 | 第1種社会福祉事業である、太陽の囲ひまわり等に使用している  | 16,538,904  | 14,570,794 | 968,110     |
|         | (太陽の囲ひまわり拠点区分)伊達市榎葉内町36番地49 給排水設備  | 令和4年度  | 第1種社会福祉事業である、太陽の囲ひまわり等に使用している  | 5,088,985   | 1,051,290  | 4,037,695   |
|         | (太陽の囲ひまわり拠点区分)伊達市榎葉内町36番地49 衛生設備   | 平成24年度 | 第1種社会福祉事業である、太陽の囲ひまわり等に使用している  | 5,569,726   | 6,224,394  | 345,332     |
|         | (太陽の囲ひまわり拠点区分)伊達市榎葉内町36番地49 防犯システム | 平成29年度 | 第1種社会福祉事業である、太陽の囲ひまわり等に使用している  | 2,127,600   | 1,843,920  | 283,680     |
|         | (太陽の囲生活介護拠点区分)伊達市榎葉内町36番地53 ブロック塼  | 平成18年度 | 第2種社会福祉事業である、太陽の囲ハーモニー等に使用している | 1           | 1          | 1           |
|         | (太陽の囲生活介護拠点区分)伊達市榎葉内町36番地53 軽乗鉄骨造  | 平成18年度 | 第2種社会福祉事業である、太陽の囲ハーモニー等に使用している | 1           | 1          | 1           |
|         | (太陽の囲生活介護拠点区分)伊達市榎葉内町36番地53 作業所    | 平成18年度 | 第2種社会福祉事業である、太陽の囲ハーモニー等に使用している | 36,695,120  | 10,303,984 | 26,391,136  |
|         | (太陽の囲生活介護拠点区分)伊達市榎葉内町36番地53 温室     | 平成18年度 | 第2種社会福祉事業である、太陽の囲ハーモニー等に使用している | 1           | 1          | 1           |
|         | (太陽の囲生活介護拠点区分)伊達市榎葉内町36番地53 軽乗鉄骨造  | 平成18年度 | 第2種社会福祉事業である、太陽の囲ハーモニー等に使用している | 5,700,440   | 1,723,808  | 3,976,632   |
|         | (太陽の囲生活介護拠点区分)伊達市榎葉内町36番地53 作業所    | 平成18年度 | 第2種社会福祉事業である、太陽の囲ハーモニー等に使用している | 86,119,040  | 29,762,736 | 56,356,304  |
|         | (太陽の囲生活介護拠点区分)伊達市榎葉内町36番地53 作業所    | 令和元年度  | 第2種社会福祉事業である、太陽の囲ハーモニー等に使用している | 1,848,000   | 539,616    | 1,308,384   |
|         | (太陽の囲生活介護拠点区分)伊達市榎葉内町36番地53 作業所    | 令和元年度  | 第2種社会福祉事業である、太陽の囲ハーモニー等に使用している | 18,810,000  | 6,492,520  | 13,317,480  |
|         | (太陽の囲生活介護拠点区分)伊達市榎葉内町36番地53 図書舎    | 平成18年度 | 第2種社会福祉事業である、太陽の囲ハーモニー等に使用している | 6,050,708   | 1,829,728  | 4,220,980   |
|         | (太陽の囲生活介護拠点区分)伊達市榎葉内町36番地53 倉庫     | 平成18年度 | 第2種社会福祉事業である、太陽の囲ハーモニー等に使用している | 6,016,400   | 1,905,892  | 4,110,408   |
|         | (太陽の囲生活介護拠点区分)伊達市榎葉内町36番地53 鉄骨造帯廊  | 平成18年度 | 第2種社会福祉事業である、太陽の囲ハーモニー等に使用している | 11,972,000  | 3,016,944  | 8,955,056   |
|         | (太陽の囲生活介護拠点区分)伊達市榎葉内町36番地53 鉄骨造帯廊  | 平成18年度 | 第2種社会福祉事業である、太陽の囲ハーモニー等に使用している | 11,972,000  | 3,016,944  | 8,955,056   |
|         | (太陽の囲生活介護拠点区分)伊達市榎葉内町36番地53 寄宿舎    | 平成24年度 | 第2種社会福祉事業である、太陽の囲ハーモニー等に使用している | 50,184,205  | 15,456,728 | 34,727,477  |
|         | (太陽の囲生活介護拠点区分)伊達市榎葉内町36番地53 寄宿舎    | 平成24年度 | 第2種社会福祉事業である、太陽の囲ハーモニー等に使用している | 6,492,363   | 6,089,832  | 402,531     |
|         | (太陽の囲生活介護拠点区分)伊達市榎葉内町36番地53 電気設備   | 令和4年度  | 第2種社会福祉事業である、太陽の囲ハーモニー等に使用している | 360,096     | 74,388     | 285,708     |
|         | (太陽の囲生活介護拠点区分)伊達市榎葉内町36番地53 電気設備   | 令和4年度  | 第2種社会福祉事業である、太陽の囲ハーモニー等に使用している | 1,785,718   | 514,284    | 1,271,434   |
|         | (太陽の囲生活介護拠点区分)伊達市榎葉内町36番地53 寄宿舎    | 平成24年度 | 第2種社会福祉事業である、太陽の囲ハーモニー等に使用している | 1,949,018   | 1,949,017  | 1           |
|         | (太陽の囲生活介護拠点区分)伊達市榎葉内町36番地53 寄宿舎    | 平成21年度 | 第2種社会福祉事業である、太陽の囲ハーモニー等に使用している | 1,138,601   | 1,138,600  | 1           |
|         | (太陽の囲生活介護拠点区分)伊達市榎葉内町36番地53 寄宿舎    | 平成24年度 | 第2種社会福祉事業である、太陽の囲ハーモニー等に使用している | 5,525,107   | 5,182,548  | 342,559     |
|         | (太陽の囲生活介護拠点区分)伊達市榎葉内町36番地53 寄宿舎    | 平成21年度 | 第2種社会福祉事業である、太陽の囲ハーモニー等に使用している | 4,854,346   | 4,553,374  | 300,972     |
|         | (太陽の囲生活介護拠点区分)伊達市榎葉内町36番地53 寄宿舎    | 平成21年度 | 第2種社会福祉事業である、太陽の囲ハーモニー等に使用している | 1,144,065   | 1,073,128  | 70,937      |
|         | (太陽の囲生活介護拠点区分)伊達市榎葉内町36番地53 教室     | 平成18年度 | 第2種社会福祉事業である、太陽の囲ハーモニー等に使用している | 25,501,840  | 9,547,888  | 15,953,952  |
|         | (太陽の囲生活介護拠点区分)伊達市榎葉内町36番地53 教室     | 令和2年度  | 第2種社会福祉事業である、太陽の囲ハーモニー等に使用している | 4,290,000   | 1,231,587  | 3,058,413   |
|         | (太陽の囲生活介護拠点区分)伊達市榎葉内町36番地53 教室     | 令和2年度  | 第2種社会福祉事業である、太陽の囲ハーモニー等に使用している | 418,000     | 120,000    | 298,000     |
|         | (もなみ学園拠点区分)札幌市南区石山東5丁目6番1号 昇降設備    | 令和5年度  | 第1種社会福祉事業である、もなみ学園等として使用している   | 9,345,861   | 1,102,810  | 8,243,051   |
|         | (もなみ学園拠点区分)札幌市南区石山東3丁目6番1号 鉄筋コンクリー | 令和4年度  | 第1種社会福祉事業である、もなみ学園等として使用している   | 8,845,679   | 1,875,280  | 6,970,399   |
|         | (もなみ学園拠点区分)札幌市南区石山東5丁目6番1号 鉄筋コンクリー | 令和5年度  | 第1種社会福祉事業である、もなみ学園等として使用している   | 203,398,229 | 21,560,212 | 181,838,017 |
|         | (もなみ学園拠点区分)札幌市南区石山東5丁目6番1号 鉄筋コンクリー | 令和5年度  | 第1種社会福祉事業である、もなみ学園等として使用している   | 3,524,400   | 146,611    | 3,377,789   |
|         | (もなみ学園拠点区分)札幌市南区石山東5丁目6番1号 鉄筋コンクリー | 令和6年度  | 第1種社会福祉事業である、もなみ学園等として使用している   | 2,255,000   | 70,280     | 2,184,720   |

# 財産目録

(令和8年3月31日現在)

(単位:円) 7頁

| 貸借対照表科目 | 場所・物量等                                  | 取得<br>年次 | 使用目的等                        | 取得価額       | 減価償却<br>累計額 | 貸借対照<br>表価額 |
|---------|---|----------|------------------------------|------------|-------------|-------------|
|         | (もなみ学園拠点区分) 札幌市南区<br>石山東5丁目6番1号 消火・排煙又は | 令和5年度    | 第1種社会福祉事業である、もなみ学園等として使用している | 55,052,230 | 13,763,056  | 41,289,174  |
|         | (もなみ学園拠点区分) 札幌市南区<br>石山東5丁目6番1号 消火・排煙又は | 令和5年度    | 第1種社会福祉事業である、もなみ学園等として使用している | 2,305,880  | 576,470     | 1,729,410   |
|         | (もなみ学園拠点区分) 札幌市南区<br>石山東5丁目6番1号 消火・排煙又は | 令和5年度    | 第1種社会福祉事業である、もなみ学園等として使用している | 8,109,902  | 2,027,474   | 6,082,428   |
|         | (もなみ学園拠点区分) 札幌市南区<br>石山東5丁目6番1号 消火・排煙又は | 令和5年度    | 第1種社会福祉事業である、もなみ学園等として使用している | 2,021,688  | 505,418     | 1,516,270   |
|         | (もなみ学園拠点区分) 札幌市南区<br>石山東5丁目6番1号 消火・排煙又は | 令和5年度    | 第1種社会福祉事業である、もなみ学園等として使用している | 8,813,936  | 2,203,484   | 6,610,452   |
|         | (もなみ学園拠点区分) 札幌市南区<br>石山東5丁目6番1号 消火・排煙又は | 令和5年度    | 第1種社会福祉事業である、もなみ学園等として使用している | 2,125,006  | 531,250     | 1,593,756   |
|         | (もなみ学園拠点区分) 札幌市南区<br>石山東5丁目6番1号 消火・排煙又は | 令和5年度    | 第1種社会福祉事業である、もなみ学園等として使用している | 8,100,088  | 2,025,022   | 6,075,066   |
|         | (もなみ学園拠点区分) 札幌市南区<br>石山東5丁目6番1号 木造      | 令和5年度    | 第1種社会福祉事業である、もなみ学園等として使用している | 72,353,964 | 6,656,564   | 65,697,400  |
|         | (もなみ学園拠点区分) 札幌市南区<br>石山東5丁目6番1号 木造      | 令和5年度    | 第1種社会福祉事業である、もなみ学園等として使用している | 75,529,747 | 6,948,736   | 68,581,011  |
|         | (もなみ学園拠点区分) 札幌市南区<br>石山東5丁目6番1号 電気設備    | 令和5年度    | 第1種社会福祉事業である、もなみ学園等として使用している | 685,161    | 91,810      | 593,351     |
|         | (もなみ学園拠点区分) 札幌市南区<br>石山東5丁目6番1号 電気設備    | 令和5年度    | 第1種社会福祉事業である、もなみ学園等として使用している | 29,137,825 | 3,904,440   | 25,233,385  |
|         | (もなみ学園拠点区分) 札幌市南区<br>石山東5丁目6番1号 電気設備    | 令和5年度    | 第1種社会福祉事業である、もなみ学園等として使用している | 7,826,848  | 1,048,796   | 6,778,052   |
|         | (もなみ学園拠点区分) 札幌市南区<br>石山東5丁目6番1号 電気設備    | 令和5年度    | 第1種社会福祉事業である、もなみ学園等として使用している | 24,542,852 | 3,288,742   | 21,254,110  |
|         | (もなみ学園拠点区分) 札幌市南区<br>石山東5丁目6番1号 電気設備    | 令和5年度    | 第1種社会福祉事業である、もなみ学園等として使用している | 3,984,563  | 533,930     | 3,450,633   |
|         | (もなみ学園拠点区分) 札幌市南区<br>石山東5丁目6番1号 電気設備    | 令和5年度    | 第1種社会福祉事業である、もなみ学園等として使用している | 22,566,324 | 3,023,856   | 19,542,468  |
|         | (もなみ学園拠点区分) 札幌市南区<br>石山東5丁目6番1号 電気設備    | 令和5年度    | 第1種社会福祉事業である、もなみ学園等として使用している | 3,611,996  | 484,006     | 3,127,990   |
|         | (もなみ学園拠点区分) 札幌市南区<br>石山東5丁目6番1号 電気設備    | 令和5年度    | 第1種社会福祉事業である、もなみ学園等として使用している | 2,658,078  | 356,182     | 2,301,896   |
|         | (もなみ学園拠点区分) 札幌市南区<br>石山東5丁目6番1号 電気設備    | 令和5年度    | 第1種社会福祉事業である、もなみ学園等として使用している | 6,141,080  | 822,904     | 5,318,176   |
|         | (もなみ学園拠点区分) 札幌市南区<br>石山東5丁目6番1号 電気設備    | 令和5年度    | 第1種社会福祉事業である、もなみ学園等として使用している | 2,643,047  | 354,168     | 2,288,879   |
|         | (もなみ学園拠点区分) 札幌市南区<br>石山東5丁目6番1号 電気設備    | 令和5年度    | 第1種社会福祉事業である、もなみ学園等として使用している | 5,482,670  | 734,676     | 4,747,994   |
|         | (もなみ学園拠点区分) 札幌市南区<br>石山東5丁目6番1号 電気設備    | 令和5年度    | 第1種社会福祉事業である、もなみ学園等として使用している | 742,248    | 99,460      | 642,788     |
|         | (もなみ学園拠点区分) 札幌市南区<br>石山東5丁目6番1号 電気設備    | 令和5年度    | 第1種社会福祉事業である、もなみ学園等として使用している | 2,991,882  | 400,912     | 2,590,970   |
|         | (もなみ学園拠点区分) 札幌市南区<br>石山東5丁目6番1号 電気設備    | 令和5年度    | 第1種社会福祉事業である、もなみ学園等として使用している | 6,822,516  | 914,216     | 5,908,300   |
|         | (もなみ学園拠点区分) 札幌市南区<br>石山東5丁目6番1号 電気設備    | 令和5年度    | 第1種社会福祉事業である、もなみ学園等として使用している | 2,655,837  | 355,882     | 2,299,955   |
|         | (もなみ学園拠点区分) 札幌市南区<br>石山東5丁目6番1号 電気設備    | 令和5年度    | 第1種社会福祉事業である、もなみ学園等として使用している | 1,378,169  | 184,808     | 1,193,361   |
|         | (もなみ学園拠点区分) 札幌市南区<br>石山東5丁目6番1号 電気設備    | 令和5年度    | 第1種社会福祉事業である、もなみ学園等として使用している | 497,626    | 66,680      | 430,946     |
|         | (もなみ学園拠点区分) 札幌市南区<br>石山東5丁目6番1号 電気設備    | 令和6年度    | 第1種社会福祉事業である、もなみ学園等として使用している | 5,280,000  | 678,040     | 4,601,960   |
|         | (もなみ学園拠点区分) 札幌市南区<br>石山東5丁目6番1号 電気設備    | 令和6年度    | 第1種社会福祉事業である、もなみ学園等として使用している | 2,640,000  | 353,760     | 2,286,240   |
|         | (もなみ学園拠点区分) 札幌市南区<br>石山東5丁目6番1号 電気設備    | 令和6年度    | 第1種社会福祉事業である、もなみ学園等として使用している | 2,585,000  | 346,390     | 2,238,610   |
|         | (もなみ学園拠点区分) 札幌市南区<br>石山東5丁目6番1号 給排水又は衛生 | 令和5年度    | 第1種社会福祉事業である、もなみ学園等として使用している | 28,691,627 | 3,844,678   | 24,846,949  |
|         | (もなみ学園拠点区分) 札幌市南区<br>石山東5丁目6番1号 給排水又は衛生 | 令和5年度    | 第1種社会福祉事業である、もなみ学園等として使用している | 16,304,808 | 2,184,844   | 14,119,964  |
|         | (もなみ学園拠点区分) 札幌市南区<br>石山東5丁目6番1号 給排水又は衛生 | 令和5年度    | 第1種社会福祉事業である、もなみ学園等として使用している | 11,280,238 | 1,511,550   | 9,768,688   |
|         | (もなみ学園拠点区分) 札幌市南区<br>石山東5丁目6番1号 給排水又は衛生 | 令和5年度    | 第1種社会福祉事業である、もなみ学園等として使用している | 9,617,467  | 1,288,740   | 8,328,727   |
|         | (もなみ学園拠点区分) 札幌市南区<br>石山東5丁目6番1号 給排水又は衛生 | 令和5年度    | 第1種社会福祉事業である、もなみ学園等として使用している | 6,362,214  | 852,536     | 5,509,678   |
|         | (もなみ学園拠点区分) 札幌市南区<br>石山東5丁目6番1号 給排水又は衛生 | 令和5年度    | 第1種社会福祉事業である、もなみ学園等として使用している | 4,387,064  | 587,866     | 3,799,198   |
|         | (もなみ学園拠点区分) 札幌市南区<br>石山東5丁目6番1号 給排水又は衛生 | 令和5年度    | 第1種社会福祉事業である、もなみ学園等として使用している | 3,244,271  | 434,732     | 2,809,539   |
|         | (もなみ学園拠点区分) 札幌市南区<br>石山東5丁目6番1号 給排水又は衛生 | 令和5年度    | 第1種社会福祉事業である、もなみ学園等として使用している | 988,935    | 132,516     | 856,419     |
|         | (もなみ学園拠点区分) 札幌市南区<br>石山東5丁目6番1号 給排水又は衛生 | 令和5年度    | 第1種社会福祉事業である、もなみ学園等として使用している | 4,254,222  | 570,064     | 3,684,158   |
|         | (もなみ学園拠点区分) 札幌市南区<br>石山東5丁目6番1号 給排水又は衛生 | 令和5年度    | 第1種社会福祉事業である、もなみ学園等として使用している | 4,170,564  | 558,854     | 3,611,710   |
|         | (もなみ学園拠点区分) 札幌市南区<br>石山東5丁目6番1号 給排水又は衛生 | 令和5年度    | 第1種社会福祉事業である、もなみ学園等として使用している | 2,378,134  | 318,668     | 2,059,466   |
|         | (もなみ学園拠点区分) 札幌市南区<br>石山東5丁目6番1号 給排水又は衛生 | 令和5年度    | 第1種社会福祉事業である、もなみ学園等として使用している | 826,633    | 110,788     | 715,845     |
|         | (もなみ学園拠点区分) 札幌市南区<br>石山東5丁目6番1号 厨房、暖房、通 | 令和5年度    | 第1種社会福祉事業である、もなみ学園等として使用している | 32,152,272 | 4,308,404   | 27,843,868  |
|         | (もなみ学園拠点区分) 札幌市南区<br>石山東5丁目6番1号 その他     | 令和5年度    | 第1種社会福祉事業である、もなみ学園等として使用している | 2,467,223  | 493,444     | 1,973,779   |
|         | (もなみ学園拠点区分) 札幌市南区<br>石山東5丁目6番1号 その他     | 令和5年度    | 第1種社会福祉事業である、もなみ学園等として使用している | 994,311    | 188,862     | 795,449     |
|         | (もなみ学園拠点区分) 札幌市南区<br>石山東5丁目6番1号 その他     | 令和5年度    | 第1種社会福祉事業である、もなみ学園等として使用している | 1,823,216  | 364,642     | 1,458,574   |
|         | (もなみ学園拠点区分) 札幌市南区<br>石山東5丁目6番1号 その他     | 令和5年度    | 第1種社会福祉事業である、もなみ学園等として使用している | 5,757,878  | 1,151,574   | 4,606,304   |
|         | (もなみ学園拠点区分) 札幌市南区<br>石山東5丁目6番1号 その他     | 令和5年度    | 第1種社会福祉事業である、もなみ学園等として使用している | 1,021,635  | 204,326     | 817,309     |
|         | (もなみ学園拠点区分) 札幌市南区<br>石山東5丁目6番1号 その他     | 令和5年度    | 第1種社会福祉事業である、もなみ学園等として使用している | 1,070,381  | 214,076     | 856,305     |

# 財産目録

(令和 8年 3月31日現在)

(単位：円)

8頁

| 貸借対照表科目 | 場所・物量等                                      | 取得年度   | 使用目的等                            | 取得価額        | 減価償却累計額    | 貸借対照表価額     |
|---------|---|--------|----------------------------------|-------------|------------|-------------|
|         | (もなみ学園拠点区分) 札幌市南区<br>石山東5丁目6番1号 その他のも       | 令和5年度  | 第1種社会福祉事業である、もなみ学園等として使用している     | 938,578     | 187,714    | 750,864     |
|         | (もなみ学園拠点区分) 札幌市南区<br>石山東5丁目6番1号 その他のも       | 令和5年度  | 第1種社会福祉事業である、もなみ学園等として使用している     | 586,792     | 117,358    | 469,434     |
|         | (もなみ学園拠点区分) 札幌市南区<br>石山東5丁目6番1号 その他のも       | 令和5年度  | 第1種社会福祉事業である、もなみ学園等として使用している     | 668,190     | 133,638    | 534,552     |
|         | (もなみ学園拠点区分) 札幌市南区<br>石山東5丁目6番1号 その他のも       | 令和5年度  | 第1種社会福祉事業である、もなみ学園等として使用している     | 1,048,440   | 208,688    | 838,752     |
|         | (もなみ学園拠点区分) 札幌市南区<br>石山東5丁目6番1号 その他のも       | 令和5年度  | 第1種社会福祉事業である、もなみ学園等として使用している     | 735,439     | 147,086    | 588,353     |
|         | (もなみ学園拠点区分) 札幌市南区<br>石山東5丁目6番1号 冷房、暖房、通     | 令和5年度  | 第1種社会福祉事業である、もなみ学園等として使用している     | 78,625,061  | 12,108,258 | 66,516,803  |
|         | (もなみ学園拠点区分) 札幌市南区<br>石山東5丁目6番1号 冷房、暖房、通     | 令和5年度  | 第1種社会福祉事業である、もなみ学園等として使用している     | 11,897,514  | 1,832,216  | 10,065,298  |
|         | (もなみ学園拠点区分) 札幌市南区<br>石山東5丁目6番1号 冷房、暖房、通     | 令和5年度  | 第1種社会福祉事業である、もなみ学園等として使用している     | 9,933,145   | 1,529,704  | 8,403,441   |
|         | (太陽の園発達診療相談室拠点区<br>分) 伊達市柳葉内町36番地38 新       | 平成24年度 | 公益事業である、太陽の園発達診療相談室に使用している       | 40,147,384  | 12,365,388 | 27,781,978  |
|         | (太陽の園発達診療相談室拠点区<br>分) 伊達市柳葉内町36番地38 電気      | 平成24年度 | 公益事業である、太陽の園発達診療相談室に使用している       | 5,193,890   | 4,871,860  | 322,030     |
|         | (太陽の園発達診療相談室拠点区<br>分) 伊達市柳葉内町36番地38 消火      | 平成24年度 | 公益事業である、太陽の園発達診療相談室に使用している       | 1,559,214   | 1,559,213  | 1           |
|         | (太陽の園発達診療相談室拠点区<br>分) 伊達市柳葉内町36番地38 災害      | 平成24年度 | 公益事業である、太陽の園発達診療相談室に使用している       | 910,881     | 910,880    | 1           |
|         | (太陽の園発達診療相談室拠点区<br>分) 伊達市柳葉内町36番地38 空調      | 平成24年度 | 公益事業である、太陽の園発達診療相談室に使用している       | 4,420,083   | 4,146,030  | 274,053     |
|         | (太陽の園発達診療相談室拠点区<br>分) 伊達市柳葉内町36番地38 給排      | 平成24年度 | 公益事業である、太陽の園発達診療相談室に使用している       | 3,883,476   | 3,642,688  | 240,788     |
|         | (太陽の園発達診療相談室拠点区<br>分) 伊達市柳葉内町36番地38 衛生      | 平成24年度 | 公益事業である、太陽の園発達診療相談室に使用している       | 916,261     | 858,484    | 56,757      |
|         | (さっぽろセンター拠点区分) 札幌<br>市東区北21条東6丁目365-1102 昇降 | 平成27年度 | 第2種社会福祉事業である、生活介護事業所として使用している    | 2,289,000   | 1,361,764  | 927,236     |
|         | (さっぽろセンター拠点区分) 札幌<br>市東区北21条東6丁目365-1102 災害 | 平成27年度 | 第2種社会福祉事業である、生活介護事業所として使用している    | 997,000     | 986,999    | 1           |
|         | (さっぽろセンター拠点区分) 札幌<br>市東区北21条東6丁目365-1102 空調 | 平成27年度 | 第2種社会福祉事業である、生活介護事業所として使用している    | 8,929,000   | 6,032,283  | 2,896,717   |
|         | (さっぽろセンター拠点区分) 札幌<br>市東区北21条東6丁目365-1102 空調 | 平成27年度 | 第2種社会福祉事業である、生活介護事業所として使用している    | 3,658,000   | 2,471,283  | 1,186,717   |
|         | (さっぽろセンター拠点区分) 札幌<br>市東区北21条東6丁目365-1102 給排 | 平成27年度 | 第2種社会福祉事業である、生活介護事業所として使用している    | 7,188,000   | 4,856,093  | 2,331,907   |
|         | (さっぽろセンター拠点区分) 札幌<br>市東区北21条東6丁目365-1102 給排 | 平成27年度 | 第2種社会福祉事業である、生活介護事業所として使用している    | 2,576,000   | 1,740,302  | 835,698     |
|         | (さっぽろセンター拠点区分) 札幌<br>市東区北21条東6丁目365-1102 衛生 | 平成27年度 | 第2種社会福祉事業である、生活介護事業所として使用している    | 3,088,000   | 2,086,201  | 1,001,799   |
|         | (さっぽろセンター拠点区分) 札幌<br>市東区北21条東6丁目365-1102 鉄骨 | 平成27年度 | 第2種社会福祉事業である、生活介護事業所として使用している    | 142,014,000 | 31,503,439 | 110,510,561 |
|         | (さっぽろセンター拠点区分) 札幌<br>市東区北21条東6丁目365-1102 ガス | 平成27年度 | 第2種社会福祉事業である、生活介護事業所として使用している    | 2,129,000   | 1,438,316  | 690,684     |
|         | (さっぽろセンター拠点区分) 札幌<br>市東区北21条東6丁目365-1102 電気 | 平成27年度 | 第2種社会福祉事業である、生活介護事業所として使用している    | 13,381,000  | 9,026,468  | 4,354,532   |
|         | (だて地域生活支援センター拠点区<br>分) 伊達市舟岡町134番地15 昇降機    | 令和2年度  | 第2種社会福祉事業である、だてセンターらいと等として使用している | 110,000     | 35,695     | 74,305      |
|         | (だて地域生活支援センター拠点区<br>分) 伊達市舟岡町134番地15 消火設    | 令和元年度  | 第2種社会福祉事業である、だてセンターらいと等として使用している | 3,463,781   | 2,814,279  | 649,452     |
|         | (だて地域生活支援センター拠点区<br>分) 伊達市舟岡町134番地15 消火設    | 令和2年度  | 第2種社会福祉事業である、だてセンターらいと等として使用している | 13,715,727  | 11,144,022 | 2,671,705   |
|         | (だて地域生活支援センター拠点区<br>分) 伊達市舟岡町134番地15 消火設    | 令和2年度  | 第2種社会福祉事業である、だてセンターらいと等として使用している | 44,915      | 36,491     | 8,424       |
|         | (だて地域生活支援センター拠点区<br>分) 伊達市舟岡町134番地15 消火設    | 令和2年度  | 第2種社会福祉事業である、だてセンターらいと等として使用している | 177,587     | 144,287    | 33,300      |
|         | (だて地域生活支援センター拠点区<br>分) 伊達市舟岡町134番地15 消火設    | 令和2年度  | 第2種社会福祉事業である、だてセンターらいと等として使用している | 109,326     | 75,157     | 34,169      |
|         | (だて地域生活支援センター拠点区<br>分) 伊達市舟岡町134番地15 建物     | 令和元年度  | 第2種社会福祉事業である、だてセンターらいと等として使用している | 220,277,563 | 65,862,985 | 154,414,578 |
|         | (だて地域生活支援センター拠点区<br>分) 伊達市舟岡町134番地15 寄附金    | 令和2年度  | 第2種社会福祉事業である、だてセンターらいと等として使用している | 2,839,305   | 848,952    | 1,990,353   |
|         | (だて地域生活支援センター拠点区<br>分) 伊達市舟岡町134番地15 電気設    | 令和元年度  | 第2種社会福祉事業である、だてセンターらいと等として使用している | 6,350,573   | 2,765,672  | 3,584,901   |
|         | (だて地域生活支援センター拠点区<br>分) 伊達市舟岡町134番地15 電気設    | 令和元年度  | 第2種社会福祉事業である、だてセンターらいと等として使用している | 7,103,583   | 3,093,610  | 4,009,973   |
|         | (だて地域生活支援センター拠点区<br>分) 伊達市舟岡町134番地15 電気設    | 令和元年度  | 第2種社会福祉事業である、だてセンターらいと等として使用している | 5,424,555   | 2,362,392  | 3,062,163   |
|         | (だて地域生活支援センター拠点区<br>分) 伊達市舟岡町134番地15 電気設    | 令和元年度  | 第2種社会福祉事業である、だてセンターらいと等として使用している | 11,676,862  | 5,085,184  | 6,591,678   |
|         | (だて地域生活支援センター拠点区<br>分) 伊達市舟岡町134番地15 電気設    | 令和元年度  | 第2種社会福祉事業である、だてセンターらいと等として使用している | 1,960,824   | 853,937    | 1,106,887   |
|         | (だて地域生活支援センター拠点区<br>分) 伊達市舟岡町134番地15 電気設    | 令和元年度  | 第2種社会福祉事業である、だてセンターらいと等として使用している | 5,606,813   | 2,441,764  | 3,165,049   |
|         | (だて地域生活支援センター拠点区<br>分) 伊達市舟岡町134番地15 電気設    | 令和2年度  | 第2種社会福祉事業である、だてセンターらいと等として使用している | 82,350      | 35,860     | 46,490      |
|         | (だて地域生活支援センター拠点区<br>分) 伊達市舟岡町134番地15 電気設    | 令和2年度  | 第2種社会福祉事業である、だてセンターらいと等として使用している | 92,115      | 40,111     | 52,004      |
|         | (だて地域生活支援センター拠点区<br>分) 伊達市舟岡町134番地15 電気設    | 令和2年度  | 第2種社会福祉事業である、だてセンターらいと等として使用している | 70,341      | 30,628     | 39,713      |
|         | (だて地域生活支援センター拠点区<br>分) 伊達市舟岡町134番地15 電気設    | 令和2年度  | 第2種社会福祉事業である、だてセンターらいと等として使用している | 151,415     | 65,936     | 85,479      |
|         | (だて地域生活支援センター拠点区<br>分) 伊達市舟岡町134番地15 電気設    | 令和2年度  | 第2種社会福祉事業である、だてセンターらいと等として使用している | 25,426      | 11,069     | 14,357      |
|         | (だて地域生活支援センター拠点区<br>分) 伊達市舟岡町134番地15 電気設    | 令和2年度  | 第2種社会福祉事業である、だてセンターらいと等として使用している | 72,705      | 31,661     | 41,044      |
|         | (だて地域生活支援センター拠点区<br>分) 伊達市舟岡町134番地15 電気設    | 令和2年度  | 第2種社会福祉事業である、だてセンターらいと等として使用している | 400,457     | 147,565    | 252,892     |
|         | (だて地域生活支援センター拠点区<br>分) 伊達市舟岡町134番地15 電気設    | 令和2年度  | 第2種社会福祉事業である、だてセンターらいと等として使用している | 309,132     | 113,910    | 195,222     |

# 財産目録

(令和8年3月31日現在)

(単位：円) 9頁

| 貸借対照表科目 | 場所・物量等                              | 取得年次  | 使用目的等                            | 取得価額        | 減価償却累計額    | 貸借対照表価額    |
|---------|-------------------------------------|-------|----------------------------------|-------------|------------|------------|
|         | (だて地域生活支援センター拠点区分)伊達市舟岡町134番地15 電気設 | 令和2年度 | 第2種社会福祉事業である、だてセンターらいと等として使用している | 145,604     | 53,652     | 91,952     |
|         | (だて地域生活支援センター拠点区分)伊達市舟岡町134番地15 電気設 | 令和2年度 | 第2種社会福祉事業である、だてセンターらいと等として使用している | 70,084      | 25,822     | 44,262     |
|         | (だて地域生活支援センター拠点区分)伊達市舟岡町134番地15 電気設 | 令和2年度 | 第2種社会福祉事業である、だてセンターらいと等として使用している | 362,731     | 133,661    | 229,070    |
|         | (だて地域生活支援センター拠点区分)伊達市舟岡町134番地15 電気設 | 令和2年度 | 第2種社会福祉事業である、だてセンターらいと等として使用している | 94,546      | 34,837     | 59,709     |
|         | (だて地域生活支援センター拠点区分)伊達市舟岡町134番地15 電気設 | 令和2年度 | 第2種社会福祉事業である、だてセンターらいと等として使用している | 18,279      | 6,732      | 11,547     |
|         | (だて地域生活支援センター拠点区分)伊達市舟岡町134番地15 電気設 | 令和2年度 | 第2種社会福祉事業である、だてセンターらいと等として使用している | 23,855      | 8,789      | 15,066     |
|         | (だて地域生活支援センター拠点区分)伊達市舟岡町134番地15 電気設 | 令和2年度 | 第2種社会福祉事業である、だてセンターらいと等として使用している | 64,578      | 23,793     | 40,786     |
|         | (だて地域生活支援センター拠点区分)伊達市舟岡町134番地15 給排水 | 令和元年度 | 第2種社会福祉事業である、だてセンターらいと等として使用している | 7,063,200   | 3,115,457  | 3,947,743  |
|         | (だて地域生活支援センター拠点区分)伊達市舟岡町134番地15 給排水 | 令和元年度 | 第2種社会福祉事業である、だてセンターらいと等として使用している | 2,629,800   | 1,159,957  | 1,469,843  |
|         | (だて地域生活支援センター拠点区分)伊達市舟岡町134番地15 給排水 | 令和元年度 | 第2種社会福祉事業である、だてセンターらいと等として使用している | 151,800     | 66,105     | 85,695     |
|         | (だて地域生活支援センター拠点区分)伊達市舟岡町134番地15 給排水 | 令和元年度 | 第2種社会福祉事業である、だてセンターらいと等として使用している | 3,979,826   | 1,733,212  | 2,246,614  |
|         | (だて地域生活支援センター拠点区分)伊達市舟岡町134番地15 給排水 | 令和元年度 | 第2種社会福祉事業である、だてセンターらいと等として使用している | 8,921,151   | 3,885,160  | 5,035,991  |
|         | (だて地域生活支援センター拠点区分)伊達市舟岡町134番地15 給排水 | 令和元年度 | 第2種社会福祉事業である、だてセンターらいと等として使用している | 2,594,518   | 1,129,908  | 1,464,610  |
|         | (だて地域生活支援センター拠点区分)伊達市舟岡町134番地15 給排水 | 令和元年度 | 第2種社会福祉事業である、だてセンターらいと等として使用している | 5,365,135   | 2,338,516  | 3,028,619  |
|         | (だて地域生活支援センター拠点区分)伊達市舟岡町134番地15 給排水 | 令和2年度 | 第2種社会福祉事業である、だてセンターらいと等として使用している | 51,530      | 22,438     | 29,092     |
|         | (だて地域生活支援センター拠点区分)伊達市舟岡町134番地15 給排水 | 令和2年度 | 第2種社会福祉事業である、だてセンターらいと等として使用している | 115,509     | 60,303     | 65,206     |
|         | (だて地域生活支援センター拠点区分)伊達市舟岡町134番地15 給排水 | 令和2年度 | 第2種社会福祉事業である、だてセンターらいと等として使用している | 33,593      | 14,625     | 18,968     |
|         | (だて地域生活支援センター拠点区分)伊達市舟岡町134番地15 給排水 | 令和2年度 | 第2種社会福祉事業である、だてセンターらいと等として使用している | 69,466      | 30,251     | 39,215     |
|         | (だて地域生活支援センター拠点区分)伊達市舟岡町134番地15 給排水 | 令和2年度 | 第2種社会福祉事業である、だてセンターらいと等として使用している | 73,255      | 26,994     | 46,261     |
|         | (だて地域生活支援センター拠点区分)伊達市舟岡町134番地15 給排水 | 令和2年度 | 第2種社会福祉事業である、だてセンターらいと等として使用している | 145,003     | 53,432     | 91,571     |
|         | (だて地域生活支援センター拠点区分)伊達市舟岡町134番地15 給排水 | 令和2年度 | 第2種社会福祉事業である、だてセンターらいと等として使用している | 22,528      | 8,299      | 14,229     |
|         | (だて地域生活支援センター拠点区分)伊達市舟岡町134番地15 給排水 | 令和2年度 | 第2種社会福祉事業である、だてセンターらいと等として使用している | 328,873     | 121,187    | 207,686    |
|         | (だて地域生活支援センター拠点区分)伊達市舟岡町134番地15 冷暖房 | 令和元年度 | 第2種社会福祉事業である、だてセンターらいと等として使用している | 105,563,945 | 45,973,096 | 59,590,849 |
|         | (だて地域生活支援センター拠点区分)伊達市舟岡町134番地15 冷暖房 | 令和元年度 | 第2種社会福祉事業である、だてセンターらいと等として使用している | 14,052,660  | 6,119,932  | 7,932,728  |
|         | (だて地域生活支援センター拠点区分)伊達市舟岡町134番地15 冷暖房 | 令和元年度 | 第2種社会福祉事業である、だてセンターらいと等として使用している | 8,241,411   | 3,589,131  | 4,652,280  |
|         | (だて地域生活支援センター拠点区分)伊達市舟岡町134番地15 冷暖房 | 令和元年度 | 第2種社会福祉事業である、だてセンターらいと等として使用している | 9,133,643   | 3,977,701  | 5,155,942  |
|         | (だて地域生活支援センター拠点区分)伊達市舟岡町134番地15 冷暖房 | 令和元年度 | 第2種社会福祉事業である、だてセンターらいと等として使用している | 6,691,744   | 2,914,249  | 3,777,495  |
|         | (だて地域生活支援センター拠点区分)伊達市舟岡町134番地15 冷暖房 | 令和2年度 | 第2種社会福祉事業である、だてセンターらいと等として使用している | 181,951     | 79,235     | 102,716    |
|         | (だて地域生活支援センター拠点区分)伊達市舟岡町134番地15 冷暖房 | 令和2年度 | 第2種社会福祉事業である、だてセンターらいと等として使用している | 106,707     | 46,468     | 60,239     |
|         | (だて地域生活支援センター拠点区分)伊達市舟岡町134番地15 冷暖房 | 令和2年度 | 第2種社会福祉事業である、だてセンターらいと等として使用している | 118,260     | 51,499     | 66,761     |
|         | (だて地域生活支援センター拠点区分)伊達市舟岡町134番地15 冷暖房 | 令和2年度 | 第2種社会福祉事業である、だてセンターらいと等として使用している | 86,643      | 37,732     | 48,911     |
|         | (だて地域生活支援センター拠点区分)伊達市舟岡町134番地15 冷暖房 | 令和2年度 | 第2種社会福祉事業である、だてセンターらいと等として使用している | 1,360,629   | 592,553    | 768,076    |
|         | (だて地域生活支援センター拠点区分)伊達市舟岡町134番地15 冷暖房 | 令和2年度 | 第2種社会福祉事業である、だてセンターらいと等として使用している | 1,032,667   | 380,534    | 652,133    |
|         | (だて地域生活支援センター拠点区分)伊達市舟岡町134番地15 冷暖房 | 令和2年度 | 第2種社会福祉事業である、だてセンターらいと等として使用している | 502,314     | 185,102    | 317,212    |
|         | (だて地域生活支援センター拠点区分)伊達市舟岡町134番地15 その他 | 令和元年度 | 第2種社会福祉事業である、だてセンターらいと等として使用している | 387,468     | 251,849    | 135,619    |
|         | (だて地域生活支援センター拠点区分)伊達市舟岡町134番地15 その他 | 令和元年度 | 第2種社会福祉事業である、だてセンターらいと等として使用している | 1,432,458   | 931,092    | 501,366    |
|         | (だて地域生活支援センター拠点区分)伊達市舟岡町134番地15 その他 | 令和元年度 | 第2種社会福祉事業である、だてセンターらいと等として使用している | 1,003,895   | 652,528    | 351,367    |
|         | (だて地域生活支援センター拠点区分)伊達市舟岡町134番地15 その他 | 令和元年度 | 第2種社会福祉事業である、だてセンターらいと等として使用している | 626,994     | 407,543    | 219,451    |
|         | (だて地域生活支援センター拠点区分)伊達市舟岡町134番地15 その他 | 令和2年度 | 第2種社会福祉事業である、だてセンターらいと等として使用している | 5,025       | 3,263      | 1,762      |
|         | (だて地域生活支援センター拠点区分)伊達市舟岡町134番地15 その他 | 令和2年度 | 第2種社会福祉事業である、だてセンターらいと等として使用している | 18,575      | 12,070     | 6,505      |
|         | (だて地域生活支援センター拠点区分)伊達市舟岡町134番地15 その他 | 令和2年度 | 第2種社会福祉事業である、だてセンターらいと等として使用している | 13,018      | 8,456      | 4,562      |
|         | (だて地域生活支援センター拠点区分)伊達市舟岡町134番地15 その他 | 令和2年度 | 第2種社会福祉事業である、だてセンターらいと等として使用している | 8,130       | 5,284      | 2,846      |
|         | (だて地域生活支援センター拠点区分)伊達市舟岡町134番地15 その他 | 令和2年度 | 第2種社会福祉事業である、だてセンターらいと等として使用している | 148,001     | 81,400     | 66,601     |
|         | (だて地域生活支援センター拠点区分)伊達市舟岡町134番地15 その他 | 令和2年度 | 第2種社会福祉事業である、だてセンターらいと等として使用している | 31,108      | 17,105     | 14,003     |
|         | (だて地域生活支援センター拠点区分)伊達市舟岡町134番地15 その他 | 令和2年度 | 第2種社会福祉事業である、だてセンターらいと等として使用している | 17,503      | 9,625      | 7,878      |
|         | (だて地域生活支援センター拠点区分)伊達市舟岡町134番地15 その他 | 令和2年度 | 第2種社会福祉事業である、だてセンターらいと等として使用している | 152,802     | 84,040     | 68,762     |
|         | (だて地域生活支援センター拠点区分)伊達市舟岡町134番地15 その他 | 令和2年度 | 第2種社会福祉事業である、だてセンターらいと等として使用している | 69,449      | 38,192     | 31,257     |
|         | (だて地域生活支援センター拠点区分)伊達市舟岡町134番地15 その他 | 令和2年度 | 第2種社会福祉事業である、だてセンターらいと等として使用している | 38,924      | 21,406     | 17,518     |

# 財産目録

(令和8年3月31日現在)

(単位:円) 10頁

| 貸借対照表科目 | 場所・物量等                              | 取得年度   | 使用目的等                            | 取得価額        | 減価償却累計額    | 貸借対照表価額     |
|---------|-------------------------------------|--------|----------------------------------|-------------|------------|-------------|
|         | (だて地域生活支援センター拠点区分)伊達市舟岡町134番地15 鉄骨造 | 令和2年度  | 第2種社会福祉事業である、だてセンターらいと等として使用している | 13,568,969  | 2,013,506  | 11,545,463  |
|         | (だて地域生活支援センター拠点区分)伊達市舟岡町134番地15 木造  | 令和2年度  | 第2種社会福祉事業である、だてセンターらいと等として使用している | 4,737,808   | 1,745,881  | 2,991,927   |
|         | (福祉村拠点区分)岩見沢市栗沢町最上350番地1 鉄筋コン       | 平成18年度 | 第1種社会福祉事業である、福祉村等に使用している         | 11,504,000  | 6,419,220  | 5,084,780   |
|         | (福祉村拠点区分)岩見沢市栗沢町最上350番地1 木ブロック造     | 平成18年度 | 第1種社会福祉事業である、福祉村等に使用している         | 1,081,000   | 603,180    | 477,820     |
|         | (福祉村拠点区分)岩見沢市栗沢町最上350番地1 木ブロック造帯形   | 平成18年度 | 第1種社会福祉事業である、福祉村等に使用している         | 896,000     | 895,999    | 1           |
|         | (福祉村拠点区分)岩見沢市栗沢町最上350番地1 木ブロック造帯形   | 平成18年度 | 第1種社会福祉事業である、福祉村等に使用している         | 1,140,000   | 1,139,999  | 1           |
|         | (福祉村拠点区分)岩見沢市栗沢町最上350番地1 鉄筋コンクリート造  | 平成18年度 | 第1種社会福祉事業である、福祉村等に使用している         | 189,555,516 | 54,933,186 | 134,622,330 |
|         | (福祉村拠点区分)岩見沢市栗沢町最上350番地1 鉄筋コンクリート造  | 平成22年度 | 第1種社会福祉事業である、福祉村等に使用している         | 199,080     | 199,079    | 1           |
|         | (福祉村拠点区分)岩見沢市栗沢町最上350番地1 車庫         | 平成18年度 | 第1種社会福祉事業である、福祉村等に使用している         | 632,000     | 631,999    | 1           |
|         | (福祉村拠点区分)岩見沢市栗沢町最上350番地1 庫庫         | 平成18年度 | 第1種社会福祉事業である、福祉村等に使用している         | 248,000     | 247,999    | 1           |
|         | (福祉村拠点区分)岩見沢市栗沢町最上350番地1 作業所        | 平成18年度 | 第1種社会福祉事業である、福祉村等に使用している         | 1           | 1          | 1           |
|         | (福祉村拠点区分)岩見沢市栗沢町最上350番地1 便所         | 平成18年度 | 第1種社会福祉事業である、福祉村等に使用している         | 1           | 1          | 1           |
|         | (福祉村拠点区分)岩見沢市栗沢町最上350番地1 共同住宅       | 平成18年度 | 第1種社会福祉事業である、福祉村等に使用している         | 11,006,820  | 3,467,142  | 7,539,678   |
|         | (福祉村拠点区分)岩見沢市栗沢町最上350番地1 庫庫         | 平成18年度 | 第1種社会福祉事業である、福祉村等に使用している         | 382,990     | 382,989    | 1           |
|         | (福祉村拠点区分)岩見沢市栗沢町最上350番地1 共同住宅       | 平成18年度 | 第1種社会福祉事業である、福祉村職員住宅等に使用している     | 2,294,248   | 491,426    | 1,802,822   |
|         | (福祉村拠点区分)岩見沢市栗沢町最上350番地1 共同住宅       | 平成18年度 | 第1種社会福祉事業である、福祉村職員住宅等に使用している     | 2,294,248   | 491,426    | 1,802,822   |
|         | (福祉村拠点区分)岩見沢市栗沢町最上350番地1 共同住宅       | 平成18年度 | 第1種社会福祉事業である、福祉村職員住宅等に使用している     | 2,294,248   | 491,426    | 1,802,822   |
|         | (福祉村拠点区分)岩見沢市栗沢町最上350番地1 共同住宅       | 平成18年度 | 第1種社会福祉事業である、福祉村職員住宅等に使用している     | 2,294,248   | 491,426    | 1,802,822   |
|         | (福祉村拠点区分)岩見沢市栗沢町最上350番地1 共同住宅       | 平成18年度 | 第1種社会福祉事業である、福祉村職員住宅等に使用している     | 2,969,818   | 935,487    | 2,034,331   |
|         | (福祉村拠点区分)岩見沢市栗沢町最上350番地1 共同住宅       | 平成18年度 | 第1種社会福祉事業である、福祉村職員住宅等に使用している     | 2,969,818   | 935,487    | 2,034,331   |
|         | (福祉村拠点区分)岩見沢市栗沢町最上350番地1 共同住宅       | 平成18年度 | 第1種社会福祉事業である、福祉村職員住宅等に使用している     | 2,787,550   | 632,212    | 2,155,338   |
|         | (福祉村拠点区分)岩見沢市栗沢町最上350番地1 共同住宅       | 平成18年度 | 第1種社会福祉事業である、福祉村等に使用している         | 1           | 1          | 1           |
|         | (福祉村拠点区分)岩見沢市栗沢町最上350番地1 体育館        | 平成18年度 | 第1種社会福祉事業である、福祉村等に使用している         | 16,520,124  | 3,538,605  | 12,981,519  |
|         | (福祉村拠点区分)岩見沢市栗沢町最上350番地1 居室 福祉村     | 平成18年度 | 第1種社会福祉事業である、福祉村等に使用している         | 5,289,590   | 1,666,217  | 3,623,373   |
|         | (福祉村拠点区分)岩見沢市栗沢町最上350番地1 消火・排煙又は災害  | 平成28年度 | 第1種社会福祉事業である、福祉村等に使用している         | 297,585     | 297,584    | 1           |
|         | (福祉村拠点区分)岩見沢市栗沢町最上350番地1 消火・排煙又は災害  | 平成28年度 | 第1種社会福祉事業である、福祉村等に使用している         | 826,567     | 826,566    | 1           |
|         | (福祉村拠点区分)岩見沢市栗沢町最上350番地1 給排水又は衛生設備  | 令和5年度  | 第1種社会福祉事業である、福祉村等に使用している         | 385,000     | 73,065     | 311,935     |
|         | (福祉村拠点区分)岩見沢市栗沢町最上350番地1 給排水又は衛生設備  | 令和6年度  | 第1種社会福祉事業である、福祉村等に使用している         | 198,000     | 16,582     | 181,418     |
|         | (太陽の囲きぼう拠点区分)伊達市榊葉内町36番地43-2 寄宿舍    | 平成18年度 | 第1種社会福祉事業である、太陽の囲きぼう等に使用している     | 26,186,000  | 21,690,280 | 4,505,720   |
|         | (太陽の囲きぼう拠点区分)伊達市榊葉内町36番地43-2 寄宿舍    | 平成24年度 | 第1種社会福祉事業である、太陽の囲きぼう等に使用している     | 78,328,162  | 69,085,436 | 9,242,726   |
|         | (太陽の囲きぼう拠点区分)伊達市榊葉内町36番地43-2 脱衣所改修  | 令和3年度  | 第1種社会福祉事業である、太陽の囲きぼう等に使用している     | 1,969,000   | 369,843    | 1,599,157   |
|         | (太陽の囲きぼう拠点区分)伊達市榊葉内町36番地43-2 療養所    | 平成16年度 | 第1種社会福祉事業である、太陽の囲きぼう等に使用している     | 46,200,000  | 29,156,400 | 17,123,600  |
|         | (太陽の囲きぼう拠点区分)伊達市榊葉内町36番地43-2 電気設備   | 令和4年度  | 第1種社会福祉事業である、太陽の囲きぼう等に使用している     | 220,704     | 45,593     | 175,111     |
|         | (太陽の囲きぼう拠点区分)伊達市榊葉内町36番地43-2 給排水設備  | 令和4年度  | 第1種社会福祉事業である、太陽の囲きぼう等に使用している     | 429,000     | 91,019     | 337,981     |
|         | (太陽の囲きぼう拠点区分)伊達市榊葉内町36番地43-2 浴房、脱   | 令和5年度  | 第1種社会福祉事業である、太陽の囲きぼう等に使用している     | 361,130     | 56,455     | 304,675     |
|         | (太陽の囲きぼう拠点区分)伊達市榊葉内町36番地43-2 浴房、脱   | 令和7年度  | 第1種社会福祉事業である、太陽の囲きぼう等に使用している     | 464,090     | 10,384     | 453,726     |
|         | (太陽の囲きぼう拠点区分)伊達市榊葉内町36番地43-2 浴房、脱   | 令和7年度  | 第1種社会福祉事業である、太陽の囲きぼう等に使用している     | 326,700     | 1,824      | 324,876     |
|         | (だて地域生活支援センター拠点区分)伊達市舟岡町134番地15 昇降機 | 令和2年度  | 第2種社会福祉事業である、だてセンターがらす等として使用している | 550,000     | 178,475    | 371,525     |
|         | (だて地域生活支援センター拠点区分)伊達市舟岡町134番地15 消火  | 令和2年度  | 第2種社会福祉事業である、だてセンターがらす等として使用している | 546,627     | 375,804    | 170,823     |
|         | (だて地域生活支援センター拠点区分)伊達市舟岡町134番地15 消火  | 令和2年度  | 第2種社会福祉事業である、だてセンターがらす等として使用している | 335,735     | 230,813    | 104,922     |
|         | (だて地域生活支援センター拠点区分)伊達市舟岡町134番地15 電気設 | 令和2年度  | 第2種社会福祉事業である、だてセンターがらす等として使用している | 2,002,283   | 737,836    | 1,264,447   |
|         | (だて地域生活支援センター拠点区分)伊達市舟岡町134番地15 電気設 | 令和2年度  | 第2種社会福祉事業である、だてセンターがらす等として使用している | 1,545,660   | 569,574    | 976,086     |
|         | (だて地域生活支援センター拠点区分)伊達市舟岡町134番地15 電気設 | 令和2年度  | 第2種社会福祉事業である、だてセンターがらす等として使用している | 728,020     | 268,273    | 459,747     |
|         | (だて地域生活支援センター拠点区分)伊達市舟岡町134番地15 電気設 | 令和2年度  | 第2種社会福祉事業である、だてセンターがらす等として使用している | 350,421     | 129,129    | 221,292     |
|         | (だて地域生活支援センター拠点区分)伊達市舟岡町134番地15 電気設 | 令和2年度  | 第2種社会福祉事業である、だてセンターがらす等として使用している | 1,813,654   | 668,327    | 1,145,327   |
|         | (だて地域生活支援センター拠点区分)伊達市舟岡町134番地15 電気設 | 令和2年度  | 第2種社会福祉事業である、だてセンターがらす等として使用している | 472,729     | 174,196    | 298,533     |
|         | (だて地域生活支援センター拠点区分)伊達市舟岡町134番地15 電気設 | 令和2年度  | 第2種社会福祉事業である、だてセンターがらす等として使用している | 91,399      | 33,676     | 57,723      |

# 財産目録

(令和8年3月31日現在)

(単位：円) 11頁

| 貸借対照表科目      | 場所・物量等                               | 取得年度   | 使用目的等                            | 取得価額       | 減価償却累計額    | 貸借対照表価額       |
|--------------|--------------------------------------|--------|----------------------------------|------------|------------|---------------|
|              | (だて地域生活支援センター拠点区分)伊達市舟岡町134番地15 電気設備 | 令和2年度  | 第2種社会福祉事業である、だてセンターがらす等として使用している | 119,277    | 43,950     | 75,327        |
|              | (だて地域生活支援センター拠点区分)伊達市舟岡町134番地15 電気設備 | 令和2年度  | 第2種社会福祉事業である、だてセンターがらす等として使用している | 322,895    | 118,981    | 203,914       |
|              | (だて地域生活支援センター拠点区分)伊達市舟岡町134番地15 給排水  | 令和2年度  | 第2種社会福祉事業である、だてセンターがらす等として使用している | 366,274    | 134,970    | 231,304       |
|              | (だて地域生活支援センター拠点区分)伊達市舟岡町134番地15 給排水  | 令和2年度  | 第2種社会福祉事業である、だてセンターがらす等として使用している | 725,013    | 267,162    | 457,851       |
|              | (だて地域生活支援センター拠点区分)伊達市舟岡町134番地15 給排水  | 令和2年度  | 第2種社会福祉事業である、だてセンターがらす等として使用している | 112,639    | 41,503     | 71,136        |
|              | (だて地域生活支援センター拠点区分)伊達市舟岡町134番地15 給排水  | 令和2年度  | 第2種社会福祉事業である、だてセンターがらす等として使用している | 1,644,367  | 605,946    | 1,038,421     |
|              | (だて地域生活支援センター拠点区分)伊達市舟岡町134番地15 給排水  | 令和2年度  | 第2種社会福祉事業である、だてセンターがらす等として使用している | 5,163,337  | 1,902,686  | 3,260,651     |
|              | (だて地域生活支援センター拠点区分)伊達市舟岡町134番地15 給排水  | 令和2年度  | 第2種社会福祉事業である、だてセンターがらす等として使用している | 2,511,556  | 925,507    | 1,586,059     |
|              | (だて地域生活支援センター拠点区分)伊達市舟岡町134番地15 その他  | 令和2年度  | 第2種社会福祉事業である、だてセンターがらす等として使用している | 740,004    | 407,000    | 333,004       |
|              | (だて地域生活支援センター拠点区分)伊達市舟岡町134番地15 その他  | 令和2年度  | 第2種社会福祉事業である、だてセンターがらす等として使用している | 155,540    | 85,547     | 69,993        |
|              | (だて地域生活支援センター拠点区分)伊達市舟岡町134番地15 その他  | 令和2年度  | 第2種社会福祉事業である、だてセンターがらす等として使用している | 87,517     | 48,130     | 39,387        |
|              | (だて地域生活支援センター拠点区分)伊達市舟岡町134番地15 その他  | 令和2年度  | 第2種社会福祉事業である、だてセンターがらす等として使用している | 764,008    | 420,200    | 343,808       |
|              | (だて地域生活支援センター拠点区分)伊達市舟岡町134番地15 その他  | 令和2年度  | 第2種社会福祉事業である、だてセンターがらす等として使用している | 347,244    | 190,982    | 156,262       |
|              | (だて地域生活支援センター拠点区分)伊達市舟岡町134番地15 その他  | 令和2年度  | 第2種社会福祉事業である、だてセンターがらす等として使用している | 194,619    | 107,035    | 87,584        |
|              | (だて地域生活支援センター拠点区分)伊達市舟岡町134番地15 鉄骨造  | 令和2年度  | 第2種社会福祉事業である、だてセンターがらす等として使用している | 67,794,843 | 10,067,530 | 57,727,313    |
|              | (だて地域生活支援センター拠点区分)伊達市舟岡町134番地15 消火・  | 令和2年度  | 第2種社会福祉事業である、だてセンターらいむ等として使用している | 785,278    | 518,153    | 247,125       |
|              | (だて地域生活支援センター拠点区分)伊達市舟岡町134番地15 消火・  | 令和2年度  | 第2種社会福祉事業である、だてセンターらいむ等として使用している | 470,029    | 318,245    | 151,784       |
|              | (だて地域生活支援センター拠点区分)伊達市舟岡町134番地15 電気設備 | 令和2年度  | 第2種社会福祉事業である、だてセンターらいむ等として使用している | 2,803,196  | 1,017,325  | 1,785,871     |
|              | (だて地域生活支援センター拠点区分)伊達市舟岡町134番地15 電気設備 | 令和2年度  | 第2種社会福祉事業である、だてセンターらいむ等として使用している | 2,163,925  | 785,319    | 1,378,606     |
|              | (だて地域生活支援センター拠点区分)伊達市舟岡町134番地15 電気設備 | 令和2年度  | 第2種社会福祉事業である、だてセンターらいむ等として使用している | 1,019,228  | 369,893    | 649,335       |
|              | (だて地域生活支援センター拠点区分)伊達市舟岡町134番地15 電気設備 | 令和2年度  | 第2種社会福祉事業である、だてセンターらいむ等として使用している | 490,588    | 178,040    | 312,548       |
|              | (だて地域生活支援センター拠点区分)伊達市舟岡町134番地15 電気設備 | 令和2年度  | 第2種社会福祉事業である、だてセンターらいむ等として使用している | 2,539,116  | 921,483    | 1,617,633     |
|              | (だて地域生活支援センター拠点区分)伊達市舟岡町134番地15 電気設備 | 令和2年度  | 第2種社会福祉事業である、だてセンターらいむ等として使用している | 861,820    | 240,180    | 621,640       |
|              | (だて地域生活支援センター拠点区分)伊達市舟岡町134番地15 電気設備 | 令和2年度  | 第2種社会福祉事業である、だてセンターらいむ等として使用している | 127,958    | 46,437     | 81,521        |
|              | (だて地域生活支援センター拠点区分)伊達市舟岡町134番地15 電気設備 | 令和2年度  | 第2種社会福祉事業である、だてセンターらいむ等として使用している | 166,988    | 60,601     | 106,387       |
|              | (だて地域生活支援センター拠点区分)伊達市舟岡町134番地15 給排水  | 令和2年度  | 第2種社会福祉事業である、だてセンターらいむ等として使用している | 452,053    | 184,054    | 287,999       |
|              | (だて地域生活支援センター拠点区分)伊達市舟岡町134番地15 給排水  | 令和2年度  | 第2種社会福祉事業である、だてセンターらいむ等として使用している | 512,784    | 186,095    | 326,689       |
|              | (だて地域生活支援センター拠点区分)伊達市舟岡町134番地15 給排水  | 令和2年度  | 第2種社会福祉事業である、だてセンターらいむ等として使用している | 1,015,018  | 388,365    | 646,653       |
|              | (だて地域生活支援センター拠点区分)伊達市舟岡町134番地15 給排水  | 令和2年度  | 第2種社会福祉事業である、だてセンターらいむ等として使用している | 157,684    | 57,227     | 100,457       |
|              | (だて地域生活支援センター拠点区分)伊達市舟岡町134番地15 給排水  | 令和2年度  | 第2種社会福祉事業である、だてセンターらいむ等として使用している | 2,302,114  | 835,472    | 1,466,642     |
|              | (だて地域生活支援センター拠点区分)伊達市舟岡町134番地15 給排水  | 令和2年度  | 第2種社会福祉事業である、だてセンターまめ太等として使用している | 202,274    | 73,408     | 128,866       |
|              | (だて地域生活支援センター拠点区分)伊達市舟岡町134番地15 給排水  | 令和2年度  | 第2種社会福祉事業である、だてセンターらいむ等として使用している | 7,228,671  | 2,623,400  | 4,605,271     |
|              | (だて地域生活支援センター拠点区分)伊達市舟岡町134番地15 給排水  | 令和2年度  | 第2種社会福祉事業である、だてセンターらいむ等として使用している | 3,516,193  | 1,276,080  | 2,240,113     |
|              | (だて地域生活支援センター拠点区分)伊達市舟岡町134番地15 その他  | 令和2年度  | 第2種社会福祉事業である、だてセンターらいむ等として使用している | 1,036,006  | 561,166    | 474,840       |
|              | (だて地域生活支援センター拠点区分)伊達市舟岡町134番地15 その他  | 令和2年度  | 第2種社会福祉事業である、だてセンターらいむ等として使用している | 217,756    | 117,948    | 99,808        |
|              | (だて地域生活支援センター拠点区分)伊達市舟岡町134番地15 その他  | 令和2年度  | 第2種社会福祉事業である、だてセンターらいむ等として使用している | 122,524    | 66,365     | 56,159        |
|              | (だて地域生活支援センター拠点区分)伊達市舟岡町134番地15 その他  | 令和2年度  | 第2種社会福祉事業である、だてセンターらいむ等として使用している | 1,069,611  | 579,372    | 490,239       |
|              | (だて地域生活支援センター拠点区分)伊達市舟岡町134番地15 その他  | 令和2年度  | 第2種社会福祉事業である、だてセンターらいむ等として使用している | 486,142    | 263,325    | 222,817       |
|              | (だて地域生活支援センター拠点区分)伊達市舟岡町134番地15 鉄骨造  | 令和2年度  | 第2種社会福祉事業である、だてセンターまめ太等として使用している | 98,379,780 | 14,361,712 | 74,018,068    |
|              | (だて地域生活支援センター拠点区分)伊達市舟岡町134番地15 鉄骨造  | 令和2年度  | 第2種社会福祉事業である、だてセンターまめ太等として使用している | 275,000    | 19,960     | 255,040       |
|              | (だて地域生活支援センター拠点区分)伊達市舟岡町134番地15 鉄骨造  | 令和2年度  | 第2種社会福祉事業である、だてセンターまめ太等として使用している | 6,533,000  | 1,061,612  | 5,471,388     |
| 小計(建物)       |                                      |        |                                  |            |            | 3,145,743,041 |
| 基本財産合計       |                                      |        |                                  |            |            | 3,392,949,565 |
| (2) その他の固定資産 |                                      |        |                                  |            |            |               |
| 土地           | (福祉村地域支援拠点区分) 岩沢町市業沢町最上350番地1 土地     | 令和4年度  | 第2種社会福祉事業である、福祉村生活介護事業等に使用している   | 15,497,123 |            | 15,497,123    |
|              | (太陽の園生活介護拠点区分) 伊達市稗業内町36番地49 土地      | 平成19年度 | 第2種社会福祉事業である、太陽の園ハーモニー等に使用している   | 10,320     |            | 10,320        |
|              | (太陽の園生活介護拠点区分) 伊達市稗業内町36番地49 土地      | 平成19年度 | 第2種社会福祉事業である、太陽の園ハーモニー等に使用している   | 26,399     |            | 26,399        |



# 財産目録

(令和8年3月31日現在)

(単位：円) 13頁

| 貸借対照表科目 | 場所・物量等                                   | 取得年度   | 使用目的等                                | 取得価額       | 減価償却累計額   | 貸借対照表価額    |
|---------|--|--------|--------------------------------------|------------|-----------|------------|
|         | (だてセンター拠点区分) 伊達市舟岡町134番地15 給排水及び衛生設備     | 平成23年度 | 第2種社会福祉事業である、だてセンター共同生活援助事業に使用している   | 2,138,400  | 1,373,023 | 765,377    |
|         | (だてセンター拠点区分) 伊達市舟岡町134番地15 給排水及び衛生設備     | 平成23年度 | 第2種社会福祉事業である、だてセンター共同生活援助事業に使用している   | 2,170,800  | 1,393,829 | 776,971    |
|         | (だてセンター拠点区分) 伊達市舟岡町134番地15 給排水及び衛生設備     | 平成23年度 | 第2種社会福祉事業である、だてセンター共同生活援助事業に使用している   | 2,116,800  | 1,359,156 | 757,644    |
|         | (だてセンター拠点区分) 伊達市舟岡町134番地15 給排水及び衛生設備     | 平成23年度 | 第2種社会福祉事業である、だてセンター共同生活援助事業に使用している   | 1,836,000  | 1,178,865 | 657,135    |
|         | (だてセンター拠点区分) 伊達市舟岡町134番地15 給排水及び衛生設備     | 平成23年度 | 第2種社会福祉事業である、だてセンター共同生活援助事業に使用している   | 1,220,400  | 783,591   | 436,809    |
|         | (だてセンター拠点区分) 伊達市舟岡町134番地15 給排水及び衛生設備     | 平成23年度 | 第2種社会福祉事業である、だてセンター共同生活援助事業に使用している   | 993,800    | 637,972   | 355,828    |
|         | (だてセンター拠点区分) 伊達市舟岡町134番地15 給排水及び衛生設備     | 平成23年度 | 第2種社会福祉事業である、だてセンター共同生活援助事業に使用している   | 1,112,400  | 714,246   | 398,154    |
|         | (だてセンター拠点区分) 伊達市舟岡町134番地15 給排水及び衛生設備     | 平成23年度 | 第2種社会福祉事業である、だてセンター共同生活援助事業に使用している   | 880,000    | 571,454   | 318,546    |
|         | (だてセンター拠点区分) 伊達市舟岡町134番地15 給排水及び衛生設備     | 平成23年度 | 第2種社会福祉事業である、だてセンター共同生活援助事業に使用している   | 1,880,000  | 1,065,802 | 824,198    |
|         | (だてセンター拠点区分) 伊達市舟岡町134番地15 給排水及び衛生設備     | 平成23年度 | 第2種社会福祉事業である、だてセンター共同生活援助事業に使用している   | 2,052,000  | 1,157,157 | 894,843    |
|         | (だてセンター拠点区分) 伊達市舟岡町134番地15 給排水及び衛生設備     | 平成23年度 | 第2種社会福祉事業である、だてセンター共同生活援助事業に使用している   | 1,987,200  | 1,120,612 | 866,588    |
|         | (だてセンター拠点区分) 伊達市舟岡町134番地15 給排水及び衛生設備     | 平成23年度 | 第2種社会福祉事業である、だてセンター共同生活援助事業に使用している   | 1,965,600  | 1,108,433 | 857,167    |
|         | (だてセンター拠点区分) 伊達市舟岡町134番地15 給排水及び衛生設備     | 平成23年度 | 第2種社会福祉事業である、だてセンター共同生活援助事業に使用している   | 1,231,200  | 694,291   | 536,909    |
|         | (だてセンター拠点区分) 伊達市舟岡町134番地15 給排水及び衛生設備     | 平成23年度 | 第2種社会福祉事業である、だてセンター共同生活援助事業に使用している   | 1,771,200  | 998,806   | 772,394    |
|         | (さっぽろセンター拠点区分) 札幌市東区北21条東6丁目365-1102 火災  | 平成23年度 | 第2種社会福祉事業である、さっぽろセンター共同生活援助事業に使用している | 653,337    | 653,336   | 1          |
|         | (さっぽろセンター拠点区分) 札幌市東区北21条東6丁目365-1102 火災  | 平成23年度 | 第2種社会福祉事業である、さっぽろセンター共同生活援助事業に使用している | 627,332    | 627,331   | 1          |
|         | (さっぽろセンター拠点区分) 札幌市東区北21条東6丁目365-1102 火災  | 平成23年度 | 第2種社会福祉事業である、さっぽろセンター共同生活援助事業に使用している | 734,400    | 734,399   | 1          |
|         | (さっぽろセンター拠点区分) 札幌市東区北21条東6丁目365-1102 建物  | 平成23年度 | 第2種社会福祉事業である、さっぽろセンター共同生活援助事業に使用している | 6,536,358  | 6,536,357 | 1          |
|         | (さっぽろセンター拠点区分) 札幌市東区北21条東6丁目365-1102 電気  | 平成23年度 | 第2種社会福祉事業である、さっぽろセンター共同生活援助事業に使用している | 1,319,529  | 1,259,814 | 59,715     |
|         | (さっぽろセンター拠点区分) 札幌市東区北21条東6丁目365-1102 電気  | 令和5年度  | 第2種社会福祉事業である、さっぽろセンター共同生活援助事業に使用している | 124,300    | 18,738    | 105,562    |
|         | (さっぽろセンター拠点区分) 札幌市東区北21条東6丁目365-1102 機械  | 平成23年度 | 第2種社会福祉事業である、さっぽろセンター共同生活援助事業に使用している | 4,643,217  | 4,433,103 | 210,114    |
|         | (さっぽろセンター拠点区分) 札幌市東区北21条東6丁目365-1102 給排水 | 平成23年度 | 第2種社会福祉事業である、さっぽろセンター共同生活援助事業に使用している | 4,590,000  | 2,870,280 | 1,719,720  |
|         | (さっぽろセンター拠点区分) 札幌市東区北21条東6丁目365-1102 給排水 | 平成23年度 | 第2種社会福祉事業である、さっぽろセンター共同生活援助事業に使用している | 4,212,000  | 2,375,217 | 1,836,783  |
|         | (さっぽろセンター拠点区分) 札幌市東区北21条東6丁目365-1102 給排水 | 平成23年度 | 第2種社会福祉事業である、さっぽろセンター共同生活援助事業に使用している | 3,402,000  | 1,918,444 | 1,483,556  |
|         | (さっぽろセンター拠点区分) 札幌市東区北21条東6丁目365-1102 給排水 | 平成23年度 | 第2種社会福祉事業である、さっぽろセンター共同生活援助事業に使用している | 162,000    | 90,450    | 71,550     |
|         | (さっぽろセンター拠点区分) 札幌市東区北21条東6丁目365-1102 給排水 | 平成23年度 | 第2種社会福祉事業である、さっぽろセンター共同生活援助事業に使用している | 162,000    | 89,545    | 72,455     |
|         | (太陽の園生活介護拠点区分) 伊達市榎葉内町36番地49 簡易建物        | 平成24年度 | 第2種社会福祉事業である、太陽の園ハーモニー等に使用している       | 241,500    | 241,499   | 1          |
|         | (太陽の園生活介護拠点区分) 伊達市榎葉内町36番地49 簡易建物        | 平成24年度 | 第2種社会福祉事業である、太陽の園ハーモニー等に使用している       | 167,475    | 167,474   | 1          |
|         | (太陽の園障がい児通所地区区分) 伊達市榎葉内町334番地9 児童デイ      | 平成19年度 | 第2種社会福祉事業である、太陽の園障がい児通所支援事業に使用している   | 16,636,217 | 6,709,926 | 9,926,291  |
|         | (太陽の園障がい児通所地区区分) 伊達市榎葉内町334番地9 児童デイ      | 平成19年度 | 第2種社会福祉事業である、太陽の園障がい児通所支援事業に使用している   | 22,180,200 | 8,824,015 | 13,356,185 |
|         | (太陽の園障がい児通所地区区分) 伊達市榎葉内町334番地9 児童デイ      | 平成22年度 | 第2種社会福祉事業である、太陽の園障がい児通所支援事業に使用している   | 2,400,000  | 822,800   | 1,577,200  |
|         | (だてセンター相談支援拠点区分) 伊達市舟岡町134番地15           | 平成19年度 | 第2種社会福祉事業である、だてセンター相談支援事業に使用している     | 4,410,000  | 1,754,445 | 2,655,555  |
|         | (太陽の園あおぼれ拠点区分) 伊達市榎葉内町36番地59 プレハブ        | 令和2年度  | 第1種社会福祉事業である、太陽の園あおぼれ等に使用している        | 770,000    | 172,480   | 597,520    |
|         | (太陽の園ひまわり拠点区分) 伊達市榎葉内町36番地59 電気設備        | 平成24年度 | 第1種社会福祉事業である、太陽の園ひまわりに使用している         | 122,736    | 112,381   | 10,355     |
|         | (太陽の園ひまわり拠点区分) 伊達市榎葉内町36番地59 給排水及び衛生設備   | 平成24年度 | 第1種社会福祉事業である、太陽の園ひまわりに使用している         | 259,184    | 237,321   | 21,863     |
|         | (太陽の園ひまわり拠点区分) 伊達市榎葉内町36番地59 給排水及び衛生設備   | 平成23年度 | 第1種社会福祉事業である、太陽の園ひまわりに使用している         | 301,520    | 168,341   | 133,179    |
|         | (太陽の園ひまわり拠点区分) 伊達市榎葉内町36番地59 給排水及び衛生設備   | 平成30年度 | 第1種社会福祉事業である、太陽の園ひまわりに使用している         | 123,379    | 60,617    | 62,762     |
|         | (太陽の園ひまわり拠点区分) 伊達市榎葉内町36番地59 車庫棟         | 平成24年度 | 第1種社会福祉事業である、太陽の園ひまわりに使用している         | 1,597,348  | 1,287,988 | 309,360    |
|         | (だてセンター拠点区分) 伊達市舟岡町134番地15 給排水及び衛生設備     | 平成28年度 | 第2種社会福祉事業である、だてセンター共同生活援助事業に使用している   | 322,920    | 322,919   | 1          |
|         | (太陽の園生活介護拠点区分) 伊達市榎葉内町36番地49 火災報知設備      | 令和7年度  | 第2種社会福祉事業である、太陽の園ハーモニー等に使用している       | 139,700    | 1,455     | 138,245    |
|         | (太陽の園生活介護拠点区分) 伊達市榎葉内町36番地49 プレハブ        | 平成24年度 | 第2種社会福祉事業である、太陽の園ハーモニー等に使用している       | 7,770,000  | 2,954,542 | 4,815,458  |
|         | (太陽の園生活介護拠点区分) 伊達市榎葉内町36番地49 電気設備        | 平成24年度 | 第2種社会福祉事業である、太陽の園ハーモニー等に使用している       | 559,130    | 511,967   | 47,163     |
|         | (太陽の園生活介護拠点区分) 伊達市榎葉内町36番地49 給排水及び衛生設備   | 平成24年度 | 第2種社会福祉事業である、太陽の園ハーモニー等に使用している       | 1,180,723  | 1,081,142 | 99,581     |
|         | (太陽の園生活介護拠点区分) 伊達市榎葉内町36番地49 給排水及び衛生設備   | 平成23年度 | 第2種社会福祉事業である、太陽の園ハーモニー等に使用している       | 1,468,800  | 902,082   | 566,718    |
|         | (太陽の園生活介護拠点区分) 伊達市榎葉内町36番地49 給排水及び衛生設備   | 平成29年度 | 第2種社会福祉事業である、太陽の園ハーモニー等に使用している       | 366,000    | 204,350   | 161,650    |
|         | (太陽の園生活介護拠点区分) 伊達市榎葉内町36番地49 給排水及び衛生設備   | 平成30年度 | 第2種社会福祉事業である、太陽の園ハーモニー等に使用している       | 149,818    | 73,604    | 76,214     |
|         | (太陽の園生活介護拠点区分) 伊達市榎葉内町36番地49 給排水及び衛生設備   | 平成24年度 | 第2種社会福祉事業である、太陽の園ハーモニー等に使用している       | 7,278,810  | 5,867,524 | 1,409,286  |
|         | (太陽の園生活介護拠点区分) 伊達市榎葉内町36番地49 家庭用浄化槽      | 平成29年度 | 第2種社会福祉事業である、太陽の園ハーモニー等に使用している       | 1,040,040  | 609,718   | 430,322    |

# 財産目録

(令和 8年 3月31日現在)

(単位:円)

14頁

| 貸借対照表科目 | 場所・物量等                               | 取得年度   | 使用目的等                                | 取得価額      | 減価償却累計額   | 貸借対照表価額   |
|---------|--------------------------------------|--------|--------------------------------------|-----------|-----------|-----------|
|         | (太陽の園生活介護拠点区分) 伊達市標葉内町30番地49 冷暖房設備   | 令和2年度  | 第2種社会福祉事業である、太陽の園ハーモニー等に使用している       | 3,489,640 | 1,433,077 | 2,056,563 |
|         | (太陽の園生活介護拠点区分) 伊達市標葉内町36番地49 冷暖房設備   | 令和2年度  | 第2種社会福祉事業である、太陽の園ハーモニー等に使用している       | 165,880   | 84,924    | 100,956   |
|         | (福祉村地域支援拠点区分) 岩見沢市栗沢町最上350番地1 電気設備   | 平成28年度 | 第2種社会福祉事業である、福祉村生活介護事業等に使用している       | 594,000   | 381,397   | 212,603   |
|         | (福祉村地域支援拠点区分) 岩見沢市栗沢町最上350番地1 電気設備   | 平成29年度 | 第2種社会福祉事業である、福祉村生活介護事業等に使用している       | 243,000   | 242,999   | 1         |
|         | (福祉村地域支援拠点区分) 岩見沢市栗沢町最上350番地1 電気設備   | 平成29年度 | 第2種社会福祉事業である、福祉村生活介護事業等に使用している       | 251,640   | 143,301   | 108,339   |
|         | (福祉村地域支援拠点区分) 岩見沢市栗沢町最上350番地1 電気設備   | 令和5年度  | 第2種社会福祉事業である、福祉村生活介護事業等に使用している       | 49,500    | 9,396     | 40,105    |
|         | (福祉村地域支援拠点区分) 岩見沢市栗沢町最上350番地1 冷暖房設備  | 平成29年度 | 第2種社会福祉事業である、福祉村生活介護事業等に使用している       | 105,300   | 60,555    | 44,745    |
|         | (福祉村地域支援拠点区分) 岩見沢市栗沢町最上350番地1 冷暖房設備  | 平成29年度 | 第2種社会福祉事業である、福祉村生活介護事業等に使用している       | 52,920    | 30,428    | 22,492    |
|         | (福祉村地域支援拠点区分) 岩見沢市栗沢町最上350番地1 居室間仕切り | 令和5年度  | 第2種社会福祉事業である、福祉村生活介護事業等に使用している       | 198,000   | 37,587    | 160,413   |
|         | (福祉村地域支援拠点区分) 岩見沢市栗沢町最上350番地1 冷暖房設備  | 令和5年度  | 第2種社会福祉事業である、福祉村生活介護事業等に使用している       | 120,450   | 26,276    | 94,174    |
|         | (福祉村地域支援拠点区分) 岩見沢市栗沢町最上350番地1 冷暖房設備  | 令和5年度  | 第2種社会福祉事業である、福祉村生活介護事業等に使用している       | 120,450   | 26,276    | 94,174    |
|         | (もなみ学園拠点区分) 札幌市南区石山東5丁目6番1号 簡易建物     | 令和6年度  | 第1種社会福祉事業である、もなみ学園等に使用している           | 473,000   | 315,964   | 157,036   |
|         | (なかしべつセンター拠点区分) 樺津郡中樺津町東17条北9丁目4 火災  | 平成28年度 | 第2種社会福祉事業である、なかしべつ共同生活援助事業所に使用している   | 1,543,290 | 1,543,289 | 1         |
|         | (なかしべつセンター拠点区分) 樺津郡中樺津町東17条北9丁目4 火災  | 平成28年度 | 第2種社会福祉事業である、なかしべつ共同生活援助事業所に使用している   | 535,464   | 535,463   | 1         |
|         | (なかしべつセンター拠点区分) 樺津郡中樺津町東17条北9丁目4 手摺  | 平成29年度 | 第2種社会福祉事業である、なかしべつ共同生活援助事業所に使用している   | 151,000   | 67,883    | 83,117    |
|         | (なかしべつセンター拠点区分) 樺津郡中樺津町東17条北1丁目2     | 平成29年度 | 第2種社会福祉事業である、なかしべつ障がい児通所支援事業所に使用している | 2,028,500 | 1,670,336 | 358,164   |
|         | (くしろセンター拠点区分) 釧路郡釧路町東陽大浦西1丁目1番地1 火災  | 平成26年度 | 第2種社会福祉事業である、くしろ共同生活援助事業所に使用している     | 800,000   | 799,999   | 1         |
|         | (とまこまいセンター拠点区分) 苫小牧市双葉町3丁目7番3号 火災損壊  | 令和3年度  | 第2種社会福祉事業である、とまこまい共同生活援助事業所に使用している   | 287,210   | 165,571   | 131,639   |
|         | (とまこまいセンター拠点区分) 苫小牧市双葉町3丁目7番3号 火災損壊  | 令和4年度  | 第2種社会福祉事業である、とまこまい共同生活援助事業所に使用している   | 165,330   | 110,440   | 54,890    |
|         | (とまこまいセンター拠点区分) 苫小牧市双葉町3丁目7番3号 鉄筋コン  | 平成28年度 | 第2種社会福祉事業である、とまこまい共同生活援助事業所に使用している   | 999,000   | 181,485   | 817,515   |
|         | (とまこまいセンター拠点区分) 苫小牧市双葉町3丁目7番3号 電気設備  | 令和4年度  | 第2種社会福祉事業である、とまこまい共同生活援助事業所に使用している   | 180,136   | 47,270    | 132,866   |
|         | (とまこまいセンター拠点区分) 苫小牧市双葉町3丁目7番3号 給排水及  | 令和4年度  | 第2種社会福祉事業である、とまこまい共同生活援助事業所に使用している   | 260,220   | 76,805    | 183,415   |
|         | (とまこまいセンター拠点区分) 苫小牧市双葉町3丁目7番3号 電気設備  | 令和4年度  | 第2種社会福祉事業である、とまこまい共同生活援助事業所に使用している   | 211,464   | 55,491    | 155,973   |
|         | (とまこまいセンター拠点区分) 苫小牧市双葉町3丁目7番3号 旭町事務  | 平成30年度 | 第2種社会福祉事業である、とまこまい共同生活援助事業所に使用している   | 5,940,000 | 3,350,160 | 2,589,840 |
|         | (とまこまいセンター拠点区分) 苫小牧市双葉町3丁目7番3号 旭町事務  | 平成30年度 | 第2種社会福祉事業である、とまこまい共同生活援助事業所に使用している   | 750,000   | 423,000   | 327,000   |
|         | (とまこまいセンター拠点区分) 苫小牧市双葉町3丁目7番3号 旭町事務  | 平成30年度 | 第2種社会福祉事業である、とまこまい共同生活援助事業所に使用している   | 958,880   | 539,677   | 419,203   |
|         | (とまこまいセンター拠点区分) 苫小牧市双葉町3丁目7番3号 旭町事務  | 平成30年度 | 第2種社会福祉事業である、とまこまい共同生活援助事業所に使用している   | 150,000   | 84,600    | 65,400    |
|         | (とまこまいセンター拠点区分) 苫小牧市双葉町3丁目7番3号 旭町事務  | 平成30年度 | 第2種社会福祉事業である、とまこまい共同生活援助事業所に使用している   | 669,600   | 377,653   | 291,947   |
|         | (とまこまいセンター拠点区分) 苫小牧市双葉町3丁目7番3号 トイレ改  | 令和6年度  | 第2種社会福祉事業である、とまこまい共同生活援助事業所に使用している   | 2,850,000 | 325,508   | 2,524,492 |
|         | (福祉村拠点区分) 岩見沢市栗沢町最上350番地1 火災損壊設備     | 平成23年度 | 第1種社会福祉事業である、福祉村等に使用している             | 1,468,821 | 1,468,820 | 1         |
|         | (福祉村拠点区分) 岩見沢市栗沢町最上350番地1 火災損壊設備     | 平成24年度 | 第1種社会福祉事業である、福祉村等に使用している             | 3,821,689 | 3,821,688 | 1         |
|         | (福祉村拠点区分) 岩見沢市栗沢町最上350番地1 電気設備       | 平成23年度 | 第1種社会福祉事業である、福祉村等に使用している             | 495,972   | 433,972   | 62,000    |
|         | (福祉村拠点区分) 岩見沢市栗沢町最上350番地1 電気設備       | 平成26年度 | 第1種社会福祉事業である、福祉村等に使用している             | 301,633   | 211,071   | 80,462    |
|         | (福祉村拠点区分) 岩見沢市栗沢町最上350番地1 電気設備       | 平成26年度 | 第1種社会福祉事業である、福祉村等に使用している             | 323,656   | 226,555   | 97,101    |
|         | (福祉村拠点区分) 岩見沢市栗沢町最上350番地1 空調設備       | 平成26年度 | 第1種社会福祉事業である、福祉村等に使用している             | 206,200   | 144,340   | 61,860    |
|         | (福祉村拠点区分) 岩見沢市栗沢町最上350番地1 電気設備       | 令和2年度  | 第1種社会福祉事業である、福祉村等に使用している             | 533,500   | 184,677   | 348,823   |
|         | (福祉村拠点区分) 岩見沢市栗沢町最上350番地1 電気設備       | 平成28年度 | 第1種社会福祉事業である、福祉村等に使用している             | 9,332,584 | 5,487,559 | 3,845,025 |
|         | (福祉村拠点区分) 岩見沢市栗沢町最上350番地1 電気設備       | 平成28年度 | 第1種社会福祉事業である、福祉村等に使用している             | 1,710,249 | 921,823   | 788,426   |
|         | (福祉村拠点区分) 岩見沢市栗沢町最上350番地1 簡易建物       | 平成28年度 | 第1種社会福祉事業である、福祉村等に使用している             | 1,788,522 | 984,012   | 804,510   |
|         | (福祉村拠点区分) 岩見沢市栗沢町最上350番地1 空調設備       | 平成29年度 | 第1種社会福祉事業である、福祉村等に使用している             | 3,396,191 | 3,396,190 | 1         |
|         | (福祉村拠点区分) 岩見沢市栗沢町最上350番地1 空調設備       | 平成29年度 | 第1種社会福祉事業である、福祉村等に使用している             | 4,300,656 | 2,318,050 | 1,982,606 |
|         | (福祉村拠点区分) 岩見沢市栗沢町最上350番地1 空調設備       | 令和9年度  | 第1種社会福祉事業である、福祉村等に使用している             | 522,500   | 166,283   | 356,217   |
|         | (福祉村拠点区分) 岩見沢市栗沢町最上350番地1 空調設備       | 令和9年度  | 第1種社会福祉事業である、福祉村等に使用している             | 561,000   | 182,877   | 378,123   |
|         | (福祉村拠点区分) 岩見沢市栗沢町最上350番地1 電気設備       | 令和5年度  | 第1種社会福祉事業である、福祉村等に使用している             | 940,500   | 178,537   | 761,963   |
|         | (福祉村拠点区分) 岩見沢市栗沢町最上350番地1 空調設備       | 令和6年度  | 第1種社会福祉事業である、福祉村等に使用している             | 83,911    | 10,307    | 73,604    |
|         | (福祉村拠点区分) 岩見沢市栗沢町最上350番地1 空調設備       | 令和6年度  | 第1種社会福祉事業である、福祉村等に使用している             | 83,911    | 10,307    | 73,604    |
|         | (福祉村拠点区分) 岩見沢市栗沢町最上350番地1 空調設備       | 令和6年度  | 第1種社会福祉事業である、福祉村等に使用している             | 49,592    | 6,090     | 43,502    |
|         | (福祉村拠点区分) 岩見沢市栗沢町最上350番地1 空調設備       | 令和9年度  | 第1種社会福祉事業である、福祉村等に使用している             | 41,342    | 5,077     | 36,265    |

# 財産目録

(令和8年3月31日現在)

(単位：円) 15頁

| 貸借対照表科目 | 場所・物量等                               | 取得年度   | 使用目的等                              | 取得価額       | 減価償却累計額    | 貸借対照表価額   |
|---------|--------------------------------------|--------|------------------------------------|------------|------------|-----------|
|         | (福祉村拠点区分) 岩見沢市栗沢町最上350番地1 空調設備       | 令和6年度  | 第1種社会福祉事業である、福祉村等に使用している           | 37,052     | 4,550      | 32,602    |
|         | (福祉村拠点区分) 岩見沢市栗沢町最上350番地1 空調設備       | 令和6年度  | 第1種社会福祉事業である、福祉村等に使用している           | 34,192     | 4,199      | 29,993    |
|         | (福祉村拠点区分) 岩見沢市栗沢町最上350番地1 電気設備       | 令和7年度  | 第1種社会福祉事業である、福祉村等に使用している           | 71,500     | 1,596      | 69,904    |
|         | (福祉村拠点区分) 岩見沢市栗沢町最上350番地1 空調設備       | 平成23年度 | 第1種社会福祉事業である、福祉村等に使用している           | 241,481    | 229,202    | 12,279    |
|         | (福祉村拠点区分) 岩見沢市栗沢町最上350番地1 空調設備       | 平成20年度 | 第1種社会福祉事業である、福祉村等に使用している           | 776,687    | 494,746    | 281,941   |
|         | (福祉村拠点区分) 岩見沢市栗沢町最上350番地1 空調設備       | 平成24年度 | 第1種社会福祉事業である、福祉村等に使用している           | 877,266    | 877,265    | 1         |
|         | (福祉村拠点区分) 岩見沢市栗沢町最上350番地1 空調設備       | 平成24年度 | 第1種社会福祉事業である、福祉村等に使用している           | 1,225,407  | 960,715    | 264,692   |
|         | (福祉村拠点区分) 岩見沢市栗沢町最上350番地1 空調設備       | 平成25年度 | 第1種社会福祉事業である、福祉村等に使用している           | 330,750    | 307,726    | 23,024    |
|         | (福祉村拠点区分) 岩見沢市栗沢町最上350番地1 空調設備       | 平成25年度 | 第1種社会福祉事業である、福祉村等に使用している           | 202,889    | 177,527    | 25,362    |
|         | (福祉村拠点区分) 岩見沢市栗沢町最上350番地1 空調設備       | 平成25年度 | 第1種社会福祉事業である、福祉村等に使用している           | 202,888    | 177,527    | 25,361    |
|         | (福祉村拠点区分) 岩見沢市栗沢町最上350番地1 給排水設備      | 平成29年度 | 第1種社会福祉事業である、福祉村等に使用している           | 285,143    | 152,832    | 132,311   |
|         | (福祉村拠点区分) 岩見沢市栗沢町最上350番地1 給排水設備      | 平成29年度 | 第1種社会福祉事業である、福祉村等に使用している           | 286,762    | 153,704    | 133,058   |
|         | (福祉村拠点区分) 岩見沢市栗沢町最上350番地1 冷暖房設備      | 平成29年度 | 第1種社会福祉事業である、福祉村等に使用している           | 269,060    | 135,604    | 133,456   |
|         | (福祉村拠点区分) 岩見沢市栗沢町最上350番地1 冷暖房設備      | 平成29年度 | 第1種社会福祉事業である、福祉村等に使用している           | 269,060    | 135,604    | 133,456   |
|         | (福祉村拠点区分) 岩見沢市栗沢町最上350番地1 エアコン埋設工事   | 平成29年度 | 第1種社会福祉事業である、福祉村等に使用している           | 269,060    | 135,604    | 133,456   |
|         | (福祉村拠点区分) 岩見沢市栗沢町最上350番地1 エアコン埋設工事   | 平成29年度 | 第1種社会福祉事業である、福祉村等に使用している           | 269,060    | 135,604    | 133,456   |
|         | (福祉村拠点区分) 岩見沢市栗沢町最上350番地1 給排水及び衛生設備  | 平成30年度 | 第1種社会福祉事業である、福祉村等に使用している           | 272,190    | 137,179    | 135,011   |
|         | (福祉村拠点区分) 岩見沢市栗沢町最上350番地1 防災システム     | 平成30年度 | 第1種社会福祉事業である、福祉村等に使用している           | 280,285    | 141,260    | 139,025   |
|         | (福祉村拠点区分) 岩見沢市栗沢町最上350番地1 防災システム     | 平成30年度 | 第1種社会福祉事業である、福祉村等に使用している           | 281,905    | 142,079    | 139,826   |
|         | (福祉村拠点区分) 岩見沢市栗沢町最上350番地1 ナースコール     | 平成26年度 | 第1種社会福祉事業である、福祉村等に使用している           | 15,444,000 | 15,443,999 | 1         |
|         | (福祉村拠点区分) 岩見沢市栗沢町最上350番地1 ナースコール     | 平成26年度 | 第1種社会福祉事業である、福祉村等に使用している           | 549,450    | 549,449    | 1         |
|         | (福祉村拠点区分) 岩見沢市栗沢町最上350番地1 消火、構内又は災害  | 令和7年度  | 第1種社会福祉事業である、福祉村等に使用している           | 2,618,000  | 218,168    | 2,399,834 |
|         | (福祉村拠点区分) 岩見沢市栗沢町最上350番地1 冷暖房設備      | 平成29年度 | 第1種社会福祉事業である、福祉村等に使用している           | 1,788,462  | 983,977    | 824,485   |
|         | (福祉村拠点区分) 岩見沢市栗沢町最上350番地1 冷暖房設備      | 平成29年度 | 第1種社会福祉事業である、福祉村等に使用している           | 898,817    | 484,456    | 414,361   |
|         | (福祉村拠点区分) 岩見沢市栗沢町最上350番地1 防災システム     | 平成29年度 | 第1種社会福祉事業である、福祉村等に使用している           | 794,430    | 695,121    | 99,309    |
|         | (福祉村拠点区分) 岩見沢市栗沢町最上350番地1 居室間仕切り     | 令和5年度  | 第1種社会福祉事業である、福祉村等に使用している           | 3,762,000  | 714,153    | 3,047,847 |
|         | (福祉村拠点区分) 岩見沢市栗沢町最上350番地1 冷暖房設備      | 令和2年度  | 第1種社会福祉事業である、福祉村等に使用している           | 1,031,250  | 403,647    | 627,603   |
|         | (福祉村拠点区分) 岩見沢市栗沢町最上350番地1 冷暖房設備      | 令和2年度  | 第1種社会福祉事業である、福祉村等に使用している           | 1,031,250  | 403,647    | 627,603   |
|         | (福祉村拠点区分) 岩見沢市栗沢町最上350番地1 冷暖房設備      | 令和2年度  | 第1種社会福祉事業である、福祉村等に使用している           | 1,031,250  | 403,647    | 627,603   |
|         | (福祉村拠点区分) 岩見沢市栗沢町最上350番地1 冷暖房設備      | 令和2年度  | 第1種社会福祉事業である、福祉村等に使用している           | 1,031,250  | 403,647    | 627,603   |
|         | (福祉村拠点区分) 岩見沢市栗沢町最上350番地1 冷暖房設備      | 令和3年度  | 第1種社会福祉事業である、福祉村等に使用している           | 935,000    | 335,976    | 599,024   |
|         | (福祉村拠点区分) 岩見沢市栗沢町最上350番地1 冷暖房設備      | 令和3年度  | 第1種社会福祉事業である、福祉村等に使用している           | 935,000    | 335,976    | 599,024   |
|         | (福祉村拠点区分) 岩見沢市栗沢町最上350番地1 冷暖房設備      | 令和3年度  | 第1種社会福祉事業である、福祉村等に使用している           | 935,000    | 335,976    | 599,024   |
|         | (福祉村拠点区分) 岩見沢市栗沢町最上350番地1 冷暖房設備      | 令和3年度  | 第1種社会福祉事業である、福祉村等に使用している           | 935,000    | 335,976    | 599,024   |
|         | (福祉村拠点区分) 岩見沢市栗沢町最上350番地1 冷暖房設備      | 令和3年度  | 第1種社会福祉事業である、福祉村等に使用している           | 1,031,250  | 344,092    | 687,158   |
|         | (福祉村拠点区分) 岩見沢市栗沢町最上350番地1 冷暖房設備      | 令和3年度  | 第1種社会福祉事業である、福祉村等に使用している           | 1,031,250  | 344,092    | 687,158   |
|         | (福祉村拠点区分) 岩見沢市栗沢町最上350番地1 冷暖房設備      | 令和3年度  | 第1種社会福祉事業である、福祉村等に使用している           | 1,031,250  | 344,092    | 687,158   |
|         | (福祉村拠点区分) 岩見沢市栗沢町最上350番地1 冷暖房設備      | 令和5年度  | 第1種社会福祉事業である、福祉村等に使用している           | 2,288,550  | 499,284    | 1,789,266 |
|         | (福祉村拠点区分) 岩見沢市栗沢町最上350番地1 冷暖房設備      | 令和5年度  | 第1種社会福祉事業である、福祉村等に使用している           | 2,288,550  | 499,284    | 1,789,266 |
|         | (福祉村拠点区分) 岩見沢市栗沢町最上350番地1 前掲のもの以外のもの | 令和7年度  | 第1種社会福祉事業である、福祉村等に使用している           | 659,450    | 5,495      | 653,955   |
|         | (太陽の園生活介護拠点区分) 伊達市鶴巻内町36番地53 冷暖房設備   | 令和2年度  | 第2種社会福祉事業である、太陽の園メロディ等に使用している      | 247,335    | 98,394     | 148,941   |
|         | (だてセンター拠点区分) 伊達市舟岡町134番地15 大規模加設     | 平成23年度 | 第2種社会福祉事業である、だてセンター共同生活援助事業に使用している | 1,582,400  | 1,582,399  | 1         |
|         | (だてセンター拠点区分) 伊達市舟岡町134番地15 大規模加設     | 平成28年度 | 第2種社会福祉事業である、だてセンター共同生活援助事業に使用している | 318,816    | 318,815    | 1         |
|         | (だてセンター拠点区分) 伊達市舟岡町134番地15 大規模加設     | 平成28年度 | 第2種社会福祉事業である、だてセンター共同生活援助事業に使用している | 379,080    | 379,079    | 1         |
|         | (だてセンター拠点区分) 伊達市舟岡町134番地15 大規模加設     | 平成29年度 | 第2種社会福祉事業である、だてセンター共同生活援助事業に使用している | 64,800     | 64,799     | 1         |
|         | (だてセンター拠点区分) 伊達市舟岡町134番地15 大規模加設     | 平成29年度 | 第2種社会福祉事業である、だてセンター共同生活援助事業に使用している | 66,960     | 66,959     | 1         |
|         | (だてセンター拠点区分) 伊達市舟岡町134番地15 大規模加設     | 平成29年度 | 第2種社会福祉事業である、だてセンター共同生活援助事業に使用している | 66,960     | 66,959     | 1         |

# 財産目録

(令和 8年 3月31日現在)

(単位:円) 16頁

| 貸借対照表科目 | 場所・物量等                              | 取得年度   | 使用目的等  | 取得価額       | 減価償却累計額    | 貸借対照表価額            |
|---------|-------------------------------------|--------|--|------------|------------|--------------------|
|         | (だてセンター拠点区分) 伊達市舟岡町134番地15 火災報知設備   | 平成29年度 | 第2種社会福祉事業である、だてセンター共同生活援助事業に使用している                 | 86,960     | 86,959     | 1                  |
|         | (だてセンター拠点区分) 伊達市舟岡町134番地15 火災報知設備   | 平成29年度 | 第2種社会福祉事業である、だてセンター共同生活援助事業に使用している                 | 104,760    | 104,759    | 1                  |
|         | (だてセンター拠点区分) 伊達市舟岡町134番地15 火災報知設備   | 平成29年度 | 第2種社会福祉事業である、だてセンター共同生活援助事業に使用している                 | 466,560    | 466,559    | 1                  |
|         | (だてセンター拠点区分) 伊達市舟岡町134番地15 電気設備     | 平成29年度 | 第2種社会福祉事業である、だてセンター共同生活援助事業に使用している                 | 184,680    | 87,642     | 97,038             |
|         | (だてセンター拠点区分) 伊達市舟岡町134番地15 給排水及び衛生設 | 平成25年度 | 第2種社会福祉事業である、だてセンター共同生活援助事業に使用している                 | 966,000    | 782,057    | 183,943            |
|         | (だてセンター拠点区分) 伊達市舟岡町134番地15 給排水及び衛生設 | 平成26年度 | 第2種社会福祉事業である、だてセンター共同生活援助事業に使用している                 | 3,585,600  | 2,662,604  | 922,996            |
|         | (だてセンター拠点区分) 伊達市舟岡町134番地15 給排水及び衛生設 | 平成26年度 | 第2種社会福祉事業である、だてセンター共同生活援助事業に使用している                 | 3,203,280  | 2,378,693  | 824,587            |
|         | (だてセンター拠点区分) 伊達市舟岡町134番地15 給排水及び衛生設 | 平成26年度 | 第2種社会福祉事業である、だてセンター共同生活援助事業に使用している                 | 972,000    | 721,791    | 250,209            |
|         | (だてセンター拠点区分) 伊達市舟岡町134番地15 給排水及び衛生設 | 平成27年度 | 第2種社会福祉事業である、だてセンター共同生活援助事業に使用している第2種社会福祉事業である、だてセ | 2,160,000  | 1,555,740  | 604,260            |
|         | (だてセンター拠点区分) 伊達市舟岡町134番地15 簡易建物     | 令和2年度  | 第2種社会福祉事業である、だてセンター共同生活援助事業に使用している                 | 136,400    | 107,277    | 29,123             |
|         | (だてセンター拠点区分) 伊達市舟岡町134番地15 簡易建物     | 令和2年度  | 第2種社会福祉事業である、だてセンター共同生活援助事業に使用している                 | 136,400    | 107,277    | 29,123             |
|         | (だてセンター拠点区分) 伊達市舟岡町134番地15 簡易建物     | 令和2年度  | 第2種社会福祉事業である、だてセンター共同生活援助事業に使用している                 | 136,400    | 107,277    | 29,123             |
|         |                                     |        | <b>小計(建物)</b>                                      |            |            | <b>107,243,949</b> |
| 構築物     | 行事広場                                | 平成21年度 | 太陽の園きぼう行事広場  | 5,340,195  | 3,693,625  | 1,646,571          |
|         | 取付道路等                               | 平成21年度 | 太陽の園きぼう取付道路等                                       | 17,705,758 | 17,705,757 | 1                  |
|         | 駐車場等                                | 平成21年度 | 太陽の園きぼう駐車場等  | 2,357,165  | 2,158,376  | 198,789            |
|         | 外灯                                  | 平成21年度 | 太陽の園きぼう外灯  | 1,358,364  | 1,358,363  | 1                  |
|         | 外構工事                                | 令和4年度  | 太陽の園きぼう暗渠排水・湧水処理工事                                 | 1,661,000  | 116,270    | 1,544,730          |
|         | 行事広場                                | 平成21年度 | 太陽の園あおぼ 行事広場                                       | 3,273,024  | 2,263,839  | 1,009,185          |
|         | 取付道路等                               | 平成21年度 | 太陽の園あおぼ取付道路等                                       | 19,145,673 | 19,145,672 | 1                  |
|         | 駐車場等                                | 平成21年度 | 太陽の園あおぼ駐車場等  | 1,495,726  | 1,369,578  | 126,147            |
|         | 外灯                                  | 平成21年度 | 太陽の園あおぼ外灯  | 832,546    | 832,545    | 1                  |
|         | 外構工事                                | 令和4年度  | 太陽の園きぼう暗渠排水・湧水処理工事                                 | 1,661,000  | 116,270    | 1,544,730          |
|         | 舗装路面等(アスファルト・ホレンク敷きのもの)             | 令和2年度  | 太陽の園あおぼ外灯  | 296,156    | 162,882    | 133,274            |
|         | 舗装路面等(アスファルト・ホレンク敷きのもの)             | 令和2年度  | だて地域生活支援センター舗装路面等                                  | 1,471,995  | 809,594    | 662,401            |
|         | 緑化施設及び庭園・庭園                         | 令和2年度  | だて地域生活支援センター舗装路面等                                  | 936,552    | 257,548    | 679,004            |
|         | 金属造のもの・水そう及び油そう・鋼鉄製のもの              | 令和2年度  | だて地域生活支援センター舗装路面等                                  | 84,122     | 30,998     | 53,124             |
|         | 舗装路面等/コンクリート・ブロック・レンガ・石             | 令和2年度  | だて地域生活支援センター舗装路面等                                  | 2,809,656  | 1,035,353  | 1,774,303          |
|         | コンクリート造/下水道・飼育場・へい                  | 令和2年度  | さっぽろセンターあーねすと外構工事                                  | 53,071     | 19,552     | 33,519             |
|         | 舗装路面等(アスファルト・ホレンク敷きのもの)             | 令和2年度  | さっぽろセンターあーねすと外構工事                                  | 211,541    | 116,347    | 95,194             |
|         | 舗装路面等(アスファルト・ホレンク敷きのもの)             | 令和2年度  | さっぽろセンターあーねすと舗装路面等                                 | 1,011,996  | 556,594    | 455,402            |
|         | 緑化施設及び庭園・庭園                         | 令和2年度  | 太陽の園ひまわり学園行事広場                                     | 702,414    | 193,160    | 509,254            |
|         | 金属造のもの・水そう及び油そう・鋼鉄製のもの              | 令和2年度  | 太陽の園ひまわり学園取付道路等                                    | 60,088     | 22,137     | 37,951             |
|         | 舗装路面等/コンクリート・ブロック・レンガ・石             | 令和2年度  | 太陽の園ひまわり学園駐車場等                                     | 2,107,243  | 776,517    | 1,330,726          |
|         | コンクリート造/下水道・飼育場・へい                  | 令和2年度  | 太陽の園ひまわり学園外灯                                       | 37,908     | 13,964     | 23,944             |
|         | 舗装路面等(アスファルト・ホレンク敷きのもの)             | 令和2年度  | 太陽の園ひまわり学園ブランコ等遊具                                  | 2,207,992  | 1,214,394  | 993,598            |
|         | 緑化施設及び庭園・庭園                         | 令和2年度  | 太陽の園ひまわり学園ブランコ等遊具                                  | 1,280,586  | 352,159    | 928,427            |
|         | 金属造のもの・水そう及び油そう・鋼鉄製のもの              | 令和2年度  | 太陽の園ハーモニー行事広場                                      | 1,056,944  | 383,581    | 673,363            |
|         | 舗装路面等/コンクリート・ブロック・レンガ・石             | 令和2年度  | 太陽の園ハーモニー取付道路                                      | 3,841,760  | 1,415,683  | 2,426,077          |
|         | コンクリート造/下水道・飼育場・へい                  | 令和2年度  | 太陽の園ハーモニー駐車場等                                      | 84,240     | 31,042     | 53,198             |
|         | 舗装路面等(アスファルト・ホレンク敷きのもの)             | 平成28年度 | だて地域生活支援センターびいす舗装路面等                               | 246,240    | 225,720    | 20,520             |
|         | 舗装路面等(アスファルト・ホレンク敷きのもの)             | 平成28年度 | だて地域生活支援センターびいす舗装路面等                               | 594,000    | 495,000    | 99,000             |
|         | 舗装路面等(アスファルト・ホレンク敷きのもの)             | 平成29年度 | だて地域生活支援センターびいす舗装路面等                               | 356,400    | 288,090    | 68,310             |
|         | 舗装路面等(アスファルト・ホレンク敷きのもの)             | 平成29年度 | だて地域生活支援センターびいす舗装路面等                               | 1,814,400  | 1,466,840  | 347,560            |
|         | 外構工事                                | 令和2年度  | とまこまいセンター共同生活援助ルーパーフエンス工事                          | 352,567    | 193,908    | 158,659            |
|         | 舗装路面等(アスファルト・ホレンク敷きのもの)             | 令和2年度  | だて地域生活支援センターらいと土木外構(駐車場等)                          | 1,655,994  | 910,794    | 745,200            |
|         | 舗装路面等(アスファルト・ホレンク敷きのもの)             | 令和3年度  | だて地域生活支援センターらいと玄関前舗装                               | 147,730    | 67,709     | 80,021             |
|         | 緑化施設及び庭園・庭園                         | 令和2年度  | だて地域生活支援センターらいとグート棟                                | 1,123,863  | 309,061    | 814,802            |

# 財産目録

(令和 8年 3月31日現在)

(単位：円) 17頁

| 貸借対照表科目 | 場所・物量等                   | 取得年度   | 使用目的等                      | 取得価額       | 減価償却累計額    | 貸借対照表価額   |
|---------|--------------------------|--------|----------------------------|------------|------------|-----------|
|         | 緑化施設及び庭園・庭園              | 令和2年度  | だて地域生活支援センターらいと外構(広場)      | 100,145    | 36,899     | 63,246    |
|         | 金属造のもの・水そう及び油そう・鋼鉄製のもの   | 令和2年度  | だて地域生活支援センターらいと灯油タンク       | 3,371,688  | 1,242,428  | 2,129,160 |
|         | 金属造のもの・へい                | 令和2年度  | だて地域生活支援センターらいと外構(フェンス)    | 63,180     | 23,281     | 39,899    |
|         | 舗装路面等(アスファルト・木レンガ敷きのもの)  | 令和5年度  | もなみ学園障がい児通所 校舎棟舗装          | 1,184,600  | 236,920    | 947,680   |
|         | 舗装路面等(アスファルト・木レンガ敷きのもの)  | 令和5年度  | もなみ学園障がい児通所 校舎棟屋外ロードヒーティング | 362,718    | 72,542     | 290,176   |
|         | コンクリート造/下水道・飼育場・へい       | 令和5年度  | もなみ学園障がい児通所 校舎棟廊           | 68,541     | 9,184      | 59,357    |
|         | 外構工事                     | 平成26年度 | さっぽろセンターあーねすと外構工事          | 3,773,753  | 2,823,391  | 950,362   |
|         | 外構工事                     | 平成30年度 | さっぽろセンターあーねすと外構工事          | 1,508,600  | 740,241    | 768,359   |
|         | 舗装路面等(アスファルト・木レンガ敷きのもの)  | 令和4年度  | さっぽろセンターあーねすと外構(舗装路面等)     | 3,780,589  | 1,165,678  | 2,614,911 |
|         | 舗装路面等(アスファルト・木レンガ敷きのもの)  | 平成27年度 | さっぽろセンターあーねすと舗装路面等         | 2,262,000  | 2,261,999  | 1         |
|         | 行事広場                     | 平成24年度 | 太陽の園ひまわり学園行事広場             | 1,550,380  | 1,072,346  | 478,034   |
|         | 取付道路等                    | 平成24年度 | 太陽の園ひまわり学園取付道路等            | 7,751,111  | 7,751,110  | 1         |
|         | 駐車場等                     | 平成21年度 | 太陽の園ひまわり学園駐車場等             | 1,041,416  | 953,578    | 87,838    |
|         | 外灯                       | 平成24年度 | 太陽の園ひまわり学園外灯               | 394,384    | 394,363    | 1         |
|         | ブランコ等遊具                  | 平成29年度 | 太陽の園ひまわり学園ブランコ等遊具          | 1,089,200  | 899,910    | 189,290   |
|         | ブランコ等遊具                  | 平成29年度 | 太陽の園ひまわり学園ブランコ等遊具          | 679,860    | 572,215    | 107,645   |
|         | 行事広場                     | 平成24年度 | 太陽の園ハーモニー行事広場              | 7,062,840  | 4,885,131  | 2,177,709 |
|         | 取付道路等                    | 平成24年度 | 太陽の園ハーモニー取付道路等             | 4,954,672  | 4,954,871  | 1         |
|         | 駐車場等                     | 平成24年度 | 太陽の園ハーモニー駐車場等              | 2,284,361  | 2,091,710  | 192,651   |
|         | 外灯                       | 平成24年度 | 太陽の園ハーモニー外灯                | 1,798,548  | 1,798,545  | 1         |
|         | 舗装路面等(アスファルト・木レンガ敷きのもの)  | 令和5年度  | もなみ学園校舎棟舗装                 | 7,927,711  | 1,685,542  | 6,242,169 |
|         | 舗装路面等(アスファルト・木レンガ敷きのもの)  | 令和5年度  | もなみ学園校舎棟屋外ロードヒーティング        | 2,427,419  | 485,482    | 1,941,937 |
|         | 舗装路面等(アスファルト・木レンガ敷きのもの)  | 令和5年度  | もなみ学園行々西棟舗装                | 6,783,239  | 1,156,646  | 5,626,593 |
|         | 舗装路面等(アスファルト・木レンガ敷きのもの)  | 令和5年度  | もなみ学園行々東棟舗装                | 5,620,301  | 1,124,060  | 4,496,241 |
|         | 舗装路面等(アスファルト・木レンガ敷きのもの)  | 令和6年度  | もなみ学園にて使用                  | 1,911,032  | 366,280    | 1,544,752 |
|         | 緑化施設及び庭園・庭園              | 令和5年度  | もなみ学園行々西棟植栽                | 506,735    | 50,672     | 456,063   |
|         | 緑化施設及び庭園・庭園              | 令和5年度  | もなみ学園行々東棟植栽                | 484,919    | 48,490     | 436,429   |
|         | 舗装路面等(コンクリート・ブロック・レンガ・石) | 令和6年度  | もなみ学園にて使用                  | 875,268    | 112,398    | 762,870   |
|         | コンクリート造/下水道・飼育場・へい       | 令和5年度  | もなみ学園行々校舎棟廊                | 458,696    | 61,464     | 397,232   |
|         | 取付道路等                    | 平成24年度 | 太陽の園診療所取付道路等               | 1,788,566  | 1,788,565  | 1         |
|         | 舗装路面等(アスファルト・木レンガ敷きのもの)  | 平成27年度 | さっぽろセンターらいと舗装路面等           | 11,278,000 | 11,277,999 | 1         |
|         | 看板                       | 令和元年度  | とまこまいセンター共同生活援助ルーバーフェンス工事  | 462,000    | 292,600    | 169,400   |
|         | 舗装路面等(アスファルト・木レンガ敷きのもの)  | 令和元年度  | だて地域生活支援センターらいと土木外構(駐車場等)  | 21,100,487 | 13,715,312 | 7,385,175 |
|         | 舗装路面等(アスファルト・木レンガ敷きのもの)  | 令和2年度  | だてセンター土木外構(駐車場等)(按分率修正)    | 273,369    | 177,684    | 95,685    |
|         | 舗装路面等(アスファルト・木レンガ敷きのもの)  | 令和2年度  | だてセンターロードヒーティング            | 42,308     | 23,265     | 19,043    |
|         | コンクリート造その他のもの            | 令和元年度  | だて地域生活支援センターらいとゲート棟        | 1,827,825  | 297,017    | 1,530,808 |
|         | コンクリート造その他のもの            | 令和2年度  | だてセンターゲート棟(按分率修正)          | 24,851     | 4,036      | 20,815    |
|         | 緑化施設及び庭園・庭園              | 令和元年度  | だて地域生活支援センターらいと外構(広場)      | 7,134,408  | 2,318,680  | 4,815,728 |
|         | 緑化施設及び庭園・庭園              | 令和2年度  | だてセンター外構(広場)(按分率修正)        | 93,388     | 30,342     | 63,026    |
|         | 金属造のもの・水そう及び油そう・鋼鉄製のもの   | 令和元年度  | だて地域生活支援センターらいと灯油タンク       | 2,180,142  | 940,738    | 1,219,404 |
|         | 金属造のもの・水そう及び油そう・鋼鉄製のもの   | 令和2年度  | だてセンター灯油タンク(按分率修正)         | 27,969     | 12,174     | 15,795    |
|         | 金属造のもの・水そう及び油そう・鋼鉄製のもの   | 令和2年度  | だてセンター給油設備(事務所)            | 12,017     | 4,427      | 7,590     |
|         | 金属造のもの・へい                | 令和元年度  | だて地域生活支援センターらいと外構(フェンス)    | 5,208,859  | 3,385,752  | 1,823,107 |
|         | 金属造のもの・へい                | 令和2年度  | だてセンター外構(フェンス)(按分率修正)      | 68,168     | 44,304     | 23,864    |
|         | だてセンター就労継続支援B型にて使用       | 令和2年度  | だてセンター屋外通路                 | 2,368,904  | 872,938    | 1,495,966 |
|         | だてセンター就労継続支援B型にて使用       | 令和3年度  | だてセンター通路風況補修               | 187,000    | 51,160     | 135,840   |
|         | コンクリート造/下水道・飼育場・へい       | 令和2年度  | だてセンター側溝                   | 224,640    | 82,775     | 141,865   |
|         | コンクリート造/下水道・飼育場・へい       | 令和2年度  | だてセンター外構(事務所)              | 7,582      | 2,788      | 4,794     |

# 財産目録

(令和8年3月31日現在)

(単位：円) 18頁

| 貸借対照表科目 | 場所・物量等                  | 取得年度   | 使用目的等           | 取得価額       | 減価償却累計額    | 貸借対照表価額           |
|---------|-------------------------|--------|-----------------|------------|------------|-------------------|
|         | 石碑                      | 平成27年度 | 福祿村更生石碑         | 1,000,000  | 203,333    | 796,667           |
|         | 金属製のもの／街路灯及びガードレール      | 令和5年度  | 太陽の園メロディー外灯     | 214,500    | 50,050     | 164,450           |
|         | 舗装路面等(アスファルト・木レンガ敷きのもの) | 令和2年度  | だてセンターロードヒーティング | 211,540    | 116,347    | 95,193            |
|         | 舗装路面等(アスファルト・木レンガ敷きのもの) | 令和2年度  | だてセンター駐車場舗装     | 1,103,986  | 607,194    | 496,802           |
|         | 緑化施設及び庭園・庭園             | 令和2年度  | だてセンター外構(広場)    | 702,414    | 193,160    | 509,254           |
|         | 金属製のもの・水そう及び油そう・鋼鉄製のもの  | 令和2年度  | だてセンター給油設備      | 60,087     | 22,137     | 37,950            |
|         | 舗装路面等/コンクリート・ブロック・レンガ・石 | 令和2年度  | だてセンター外構(構内舗装)  | 2,107,243  | 776,517    | 1,330,726         |
|         | コンクリート造/下水道・飼育場・へい      | 令和2年度  | だてセンター外構(構内舗装)  | 37,908     | 13,964     | 23,944            |
|         | 舗装路面等(アスファルト・木レンガ敷きのもの) | 令和2年度  | だてセンターロードヒーティング | 296,156    | 162,882    | 133,274           |
|         | 舗装路面等(アスファルト・木レンガ敷きのもの) | 令和2年度  | だてセンター駐車場舗装     | 1,747,993  | 961,394    | 786,599           |
|         | 緑化施設及び庭園・庭園             | 令和2年度  | だてセンター外構(広場)    | 1,217,518  | 334,812    | 882,706           |
|         | 金属製のもの・水そう及び油そう・鋼鉄製のもの  | 令和2年度  | だてセンター給油設備      | 84,122     | 30,998     | 53,124            |
|         | 舗装路面等/コンクリート・ブロック・レンガ・石 | 令和2年度  | だてセンター外構(構内舗装)  | 3,652,554  | 1,345,965  | 2,306,589         |
|         | コンクリート造/下水道・飼育場・へい      | 令和2年度  | だてセンター樹溝        | 53,071     | 19,552     | 33,519            |
|         |                         |        | <b>小計(構築物)</b>  |            |            | <b>77,064,499</b> |
| 機械及び装置  | 温風暖房機                   | 平成19年度 | 太陽の園きぼうにて使用     | 2,478,000  | 2,477,989  | 1                 |
|         | ホイールローダー                | 平成22年度 | 太陽の園きぼうにて使用     | 2,467,500  | 2,467,489  | 1                 |
|         | 厨房設備                    | 平成24年度 | 太陽の園きぼうにて使用     | 13,100,605 | 13,100,604 | 1                 |
|         | 厨房設備                    | 令和4年度  | 太陽の園きぼうにて使用     | 225,500    | 46,978     | 178,522           |
|         | ホイールローダー                | 平成22年度 | 太陽の園あおばにて使用     | 2,467,500  | 2,467,499  | 1                 |
|         | 厨房設備                    | 平成24年度 | 太陽の園あおばにて使用     | 14,972,120 | 14,972,119 | 1                 |
|         | 印刷機                     | 令和6年度  | 太陽の園あおばにて使用     | 236,500    | 41,879     | 194,621           |
|         | 印刷機                     | 平成22年度 | 福祿村地域支援にて使用     | 6,362,496  | 6,362,495  | 1                 |
|         | 印刷機                     | 平成22年度 | 福祿村地域支援にて使用     | 620,928    | 620,927    | 1                 |
|         | 印刷機                     | 平成24年度 | 福祿村地域支援にて使用     | 477,540    | 477,539    | 1                 |
|         | 印刷機                     | 平成26年度 | 福祿村地域支援にて使用     | 428,000    | 427,999    | 1                 |
|         | 自動無線機械                  | 平成27年度 | 福祿村地域支援にて使用     | 2,780,228  | 2,780,227  | 1                 |
|         | 飲食店業用設備                 | 令和2年度  | だてセンターにて使用      | 3,024,808  | 2,048,041  | 976,765           |
|         | クリーニング設備                | 平成23年度 | 太陽の園ハーモニーにて使用   | 17,325,000 | 17,324,999 | 1                 |
|         | クリーニング設備                | 平成30年度 | 太陽の園ハーモニーにて使用   | 4,288,400  | 2,399,576  | 1,888,824         |
|         | クリーニング設備                | 令和3年度  | 太陽の園ハーモニーにて使用   | 2,840,200  | 473,839    | 2,366,361         |
|         | 農業用設備                   | 平成24年度 | 太陽の園ハーモニーにて使用   | 598,500    | 598,499    | 1                 |
|         | 農業用設備                   | 平成25年度 | 太陽の園ハーモニーにて使用   | 620,000    | 619,999    | 1                 |
|         | 農業用設備                   | 平成29年度 | 太陽の園ハーモニーにて使用   | 280,800    | 280,799    | 1                 |
|         | 農業用設備                   | 平成30年度 | 太陽の園ハーモニーにて使用   | 1,350,000  | 1,349,999  | 1                 |
|         | 農業用設備                   | 令和元年度  | 太陽の園ハーモニーにて使用   | 209,000    | 191,774    | 17,226            |
|         | 農業用設備                   | 令和元年度  | 太陽の園ハーモニーにて使用   | 1,914,000  | 1,887,829  | 226,171           |
|         | 洗濯業、理容業、美容業又は浴場業用設備     | 令和2年度  | 太陽の園ハーモニーにて使用   | 1,551,000  | 607,087    | 943,913           |
|         | 業務用機械器具                 | 令和2年度  | 太陽の園ハーモニーにて使用   | 132,000    | 113,256    | 18,744            |
|         | 農業又は土石製品製造業用設備          | 令和2年度  | 太陽の園ハーモニーにて使用   | 186,472    | 116,602    | 69,870            |
|         | 厨房設備                    | 平成24年度 | 太陽の園ハーモニーにて使用   | 5,988,848  | 5,988,847  | 1                 |
|         | 厨房設備                    | 平成24年度 | 太陽の園ハーモニーにて使用   | 1,871,515  | 1,871,514  | 1                 |
|         | 厨房設備                    | 令和7年度  | 太陽の園ハーモニーにて使用   | 341,000    | 38,072     | 301,928           |
|         | 洗車業用設備                  | 平成24年度 | 太陽の園ハーモニーにて使用   | 546,000    | 484,711    | 61,289            |
|         | 農業又は土石製品製造業用設備          | 令和2年度  | 太陽の園ハーモニーにて使用   | 280,500    | 162,316    | 118,184           |
|         | 飲食店業用設備                 | 平成30年度 | もなみ学園にて使用       | 1,512,000  | 1,496,250  | 15,750            |
|         | 飲食店業用設備                 | 令和2年度  | もなみ学園にて使用       | 660,000    | 488,125    | 171,875           |
|         | 飲食店業用設備                 | 令和2年度  | もなみ学園にて使用       | 660,000    | 488,125    | 171,875           |

# 財産目録

(令和8年3月31日現在)

(単位：円) 19頁

| 貸借対照表科目             | 場所・物量等 | 取得年度   | 使用目的等              | 取得価額       | 減価償却累計額    | 貸借対照表価額   |
|---------------------|--------|--------|--------------------|------------|------------|-----------|
| 飲食店業用設備             |        | 令和2年度  | もなみ学園にて使用          | 569,800    | 421,414    | 148,386   |
| 飲食店業用設備             |        | 令和6年度  | もなみ学園にて使用          | 422,592    | 105,648    | 316,944   |
| 飲食店業用設備             |        | 令和6年度  | もなみ学園にて使用          | 260,639    | 65,158     | 195,481   |
| 飲食店業用設備             |        | 令和6年度  | もなみ学園にて使用          | 253,804    | 63,450     | 190,354   |
| 飲食店業用設備             |        | 令和6年度  | もなみ学園にて使用          | 1,160,896  | 290,220    | 870,666   |
| 飲食店業用設備             |        | 令和6年度  | もなみ学園にて使用          | 1,257,836  | 314,458    | 943,378   |
| 飲食店業用設備             |        | 令和6年度  | もなみ学園にて使用          | 223,726    | 55,930     | 167,796   |
| 飲食店業用設備             |        | 令和6年度  | もなみ学園にて使用          | 157,105    | 39,276     | 117,829   |
| 飲食店業用設備             |        | 令和6年度  | もなみ学園にて使用          | 107,284    | 26,816     | 80,448    |
| 飲食店業用設備             |        | 令和6年度  | もなみ学園にて使用          | 168,291    | 42,072     | 126,219   |
| 飲食店業用設備             |        | 令和6年度  | もなみ学園にて使用          | 125,783    | 31,444     | 94,339    |
| 飲食店業用設備             |        | 令和6年度  | もなみ学園にて使用          | 229,194    | 57,298     | 171,896   |
| 飲食店業用設備             |        | 令和6年度  | もなみ学園にて使用          | 140,573    | 35,142     | 105,431   |
| 飲食店業用設備             |        | 令和6年度  | もなみ学園にて使用          | 214,403    | 53,600     | 160,803   |
| 飲食店業用設備             |        | 令和6年度  | もなみ学園にて使用          | 129,389    | 32,348     | 97,043    |
| 飲食店業用設備             |        | 令和6年度  | もなみ学園にて使用          | 207,071    | 51,766     | 155,305   |
| 飲食店業用設備             |        | 令和6年度  | もなみ学園にて使用          | 203,342    | 60,834     | 152,508   |
| 飲食店業用設備             |        | 令和6年度  | もなみ学園にて使用          | 147,908    | 36,976     | 110,932   |
| 飲食店業用設備             |        | 令和6年度  | もなみ学園にて使用          | 143,682    | 35,920     | 107,762   |
| 幼児聴力検査装置            |        | 平成19年度 | 太陽の園発達診療療和談室にて使用   | 1,029,000  | 1,028,999  | 1         |
| 厨房設備                |        | 平成24年度 | 太陽の園発達診療療和談室にて使用   | 1,497,212  | 1,497,211  | 1         |
| スチームコンベクションオープン     |        | 令和2年度  | とまこまいセンターにて使用      | 664,115    | 421,887    | 242,128   |
| 食器洗浄機中古             |        | 令和2年度  | とまこまいセンターにて使用      | 269,761    | 269,760    | 1         |
| 食器消毒保管庫             |        | 令和2年度  | とまこまいセンターにて使用      | 171,458    | 171,457    | 1         |
| 包丁まな板殺菌庫            |        | 令和2年度  | とまこまいセンターにて使用      | 114,305    | 72,630     | 41,675    |
| 厨房設備                |        | 令和3年度  | とまこまいセンターにて使用      | 108,891    | 108,890    | 1         |
| 厨房設備                |        | 令和4年度  | とまこまいセンターにて使用      | 127,829    | 127,828    | 1         |
| 洗濯業、理容業、美容業又は浴場業用設備 |        | 令和元年度  | だてセンターにて使用         | 1,485,000  | 733,713    | 751,287   |
| 浴室修繕費               |        | 平成19年度 | 福祉村にて使用            | 160,476    | 160,475    | 1         |
| ボールジョイント            |        | 平成19年度 | 福祉村にて使用            | 503,391    | 503,390    | 1         |
| エレベーター関係            |        | 平成20年度 | 福祉村にて使用            | 899,147    | 899,146    | 1         |
| エレベーター関係            |        | 平成21年度 | 福祉村にて使用            | 926,098    | 926,097    | 1         |
| 運動浴室                |        | 平成20年度 | 福祉村にて使用            | 266,524    | 266,523    | 1         |
| プレハブ冷蔵庫             |        | 平成23年度 | 福祉村にて使用            | 196,875    | 196,874    | 1         |
| 特殊機械浴槽一式            |        | 平成23年度 | 福祉村にて使用            | 1          | 1          | 1         |
| 特殊機械浴槽一式            |        | 平成29年度 | 福祉村にて使用            | 10,748,012 | 10,748,011 | 1         |
| 厨房設備改修工事            |        | 平成23年度 | 福祉村にて使用            | 3,873,288  | 3,873,287  | 1         |
| 厨房設備                |        | 令和3年度  | 福祉村にて使用            | 4,730,000  | 2,414,270  | 2,315,730 |
| 洗濯業、理容業、美容業又は浴場業用設備 |        | 平成29年度 | 福祉村にて使用            | 2,613,375  | 1,536,661  | 1,076,714 |
| 洗濯業、理容業、美容業又は浴場業用設備 |        | 平成30年度 | 福祉村にて使用            | 2,613,375  | 1,536,661  | 1,076,714 |
| 洗濯業、理容業、美容業又は浴場業用設備 |        | 平成30年度 | 福祉村にて使用            | 1,306,688  | 768,327    | 538,361   |
| 洗濯業、理容業、美容業又は浴場業用設備 |        | 令和3年度  | 福祉村にて使用            | 1,835,350  | 588,837    | 1,246,513 |
| 印刷機                 |        | 平成22年度 | 福祉村にて使用            | 507,016    | 507,015    | 1         |
| 印刷機                 |        | 平成22年度 | 福祉村にて使用            | 66,954     | 66,953     | 1         |
| 印刷機                 |        | 平成24年度 | 福祉村にて使用            | 100,814    | 100,813    | 1         |
| 印刷機                 |        | 平成26年度 | 福祉村にて使用            | 2,133,334  | 2,133,333  | 1         |
| 自動無線標機              |        | 平成27年度 | 福祉村にて使用            | 622,048    | 622,047    | 1         |
| 飲食店業用設備             |        | 令和2年度  | だてセンター従務継続支援B型にて使用 | 220,000    | 161,250    | 68,750    |

# 財産目録

(令和8年3月31日現在)

(単位：円) 20頁

| 貸借対照表科目           | 場所・物量等          | 取得年度   | 使用目的等                              | 取得価額       | 減価償却累計額    | 貸借対照表価額           |
|-------------------|-----------------|--------|------------------------------------|------------|------------|-------------------|
|                   | 飲食店業用設備         | 令和2年度  | だてセンター就労継続支援B型にて使用                 | 220,000    | 151,250    | 68,750            |
|                   | 飲食店業用設備         | 令和2年度  | だてセンター就労継続支援B型にて使用                 | 240,900    | 165,616    | 75,284            |
|                   | 飲食店業用設備         | 令和2年度  | だてセンター就労継続支援B型にて使用                 | 1,440,072  | 975,048    | 465,024           |
|                   | 飲食店業用設備         | 令和2年度  | だてセンター就労継続支援B型にて使用                 | 539,737    | 365,446    | 174,291           |
|                   | 飲食店業用設備         | 令和2年度  | だてセンター就労継続支援B型にて使用                 | 727,716    | 492,721    | 234,995           |
|                   | 飲食店業用設備         | 令和2年度  | だてセンター就労継続支援B型にて使用                 | 123,080    | 83,335     | 39,745            |
|                   | 飲食店業用設備         | 令和2年度  | だてセンター就労継続支援B型にて使用                 | 716,127    | 484,196    | 230,931           |
|                   | 飲食店業用設備         | 令和2年度  | だてセンター就労継続支援B型にて使用                 | 375,958    | 254,551    | 121,407           |
|                   | 飲食店業用設備         | 令和2年度  | だてセンター就労継続支援B型にて使用                 | 375,958    | 254,551    | 121,407           |
|                   | 飲食店業用設備         | 令和2年度  | だてセンター就労継続支援B型にて使用                 | 107,189    | 72,572     | 34,617            |
|                   | 飲食店業用設備         | 令和2年度  | だてセンター就労継続支援B型にて使用                 | 693,127    | 469,300    | 223,827           |
|                   | 飲食店業用設備         | 令和2年度  | だてセンター就労継続支援B型にて使用                 | 109,389    | 74,062     | 35,327            |
|                   | 飲食店業用設備         | 令和2年度  | だてセンター就労継続支援B型にて使用                 | 126,380    | 85,567     | 40,813            |
|                   | 飲食店業用設備         | 令和2年度  | だてセンター就労継続支援B型にて使用                 | 726,127    | 491,644    | 234,483           |
|                   | 飲食店業用設備         | 令和2年度  | だてセンター就労継続支援B型にて使用                 | 253,980    | 171,963    | 82,017            |
|                   | 飲食店業用設備         | 令和2年度  | だてセンター就労継続支援B型にて使用                 | 581,842    | 393,954    | 187,888           |
|                   | 飲食店業用設備         | 令和2年度  | だてセンター就労継続支援B型にて使用                 | 581,842    | 393,954    | 187,888           |
|                   | 飲食店業用設備         | 令和2年度  | だてセンター就労継続支援B型にて使用                 | 669,537    | 453,331    | 216,206           |
|                   | 飲食店業用設備         | 令和2年度  | だてセンター就労継続支援B型にて使用                 | 1,117,485  | 756,627    | 360,858           |
|                   | 飲食店業用設備         | 令和2年度  | だてセンター就労継続支援B型にて使用                 | 508,448    | 344,261    | 164,187           |
|                   | 飲食店業用設備         | 令和2年度  | だてセンター就労継続支援B型にて使用                 | 142,389    | 96,406     | 45,983            |
| <b>小計(機械及び装置)</b> |                 |        |                                    |            |            | <b>22,749,275</b> |
| 車輦運搬具             | 日野 ムルファ         | 平成20年度 | 太陽の園きぼう公用車として使用                    | 14,209,440 | 14,209,439 | 1                 |
|                   | トヨタハイエースワゴン     | 平成23年度 | 太陽の園きぼう公用車として使用                    | 2,930,000  | 2,929,999  | 1                 |
|                   | ダイハツ ハイジェット     | 平成25年度 | 太陽の園あおぼ公用車として使用                    | 925,000    | 924,999    | 1                 |
|                   | ホンダ アクティ        | 令和4年度  | 福祉村公用車として使用                        | 844,000    | 843,999    | 1                 |
|                   | 日産セレナ           | 平成23年度 | さっぽろセンターあーねすと公用車として使用              | 2,230,180  | 2,230,179  | 1                 |
|                   | トヨタノア(7583)     | 令和6年度  | 太陽の園ひまわり学園 J7(7583)ボディゲージ・ボディ巧取付一式 | 104,280    | 33,377     | 70,903            |
|                   | 日野ムルファ          | 平成23年度 | 太陽の園ハーモニー公用車として使用                  | 15,225,000 | 15,224,999 | 1                 |
|                   | 日野リエッセII        | 平成23年度 | 太陽の園ハーモニー公用車として使用                  | 6,177,085  | 6,177,084  | 1                 |
|                   | トヨタハイエース        | 平成27年度 | もなみ学園公用車として使用                      | 3,148,563  | 3,148,562  | 1                 |
|                   | トヨタハイエース        | 令和3年度  | もなみ学園 置き去り防止システム取付                 | 171,710    | 171,709    | 1                 |
|                   | トヨタ エスクァイア      | 令和3年度  | もなみ学園 置き去り防止システム取付                 | 171,710    | 171,709    | 1                 |
|                   | 日産 セレナ(8918)    | 令和5年度  | 福祉村 置き去り防止システム取付                   | 159,280    | 159,279    | 1                 |
|                   | 日産 セレナ(8919)    | 令和5年度  | 福祉村 置き去り防止システム取付                   | 159,280    | 159,279    | 1                 |
|                   | 日産 セレナ(7391)    | 令和5年度  | 福祉村 置き去り防止システム取付                   | 159,280    | 159,279    | 1                 |
|                   | トヨタ ノア(7136)    | 令和5年度  | なかしべつ 置き去り防止システム取付                 | 163,900    | 163,899    | 1                 |
|                   | トヨタ シエンタ(1884)  | 令和5年度  | なかしべつ 置き去り防止システム取付                 | 163,900    | 163,899    | 1                 |
|                   | トヨタ シエンタ(8968)  | 令和5年度  | なかしべつ 置き去り防止システム取付                 | 163,900    | 163,899    | 1                 |
|                   | トヨタ ヴォクシー(7075) | 令和5年度  | くしろ 置き去り防止システム取付                   | 177,100    | 177,099    | 1                 |
|                   | トヨタ ヴォクシー(6734) | 令和5年度  | くしろ 置き去り防止システム取付                   | 177,100    | 177,099    | 1                 |
|                   | トヨタ ヴォクシー(2740) | 令和5年度  | くしろ 置き去り防止システム取付                   | 177,100    | 177,099    | 1                 |
|                   | トヨタ ハイエース(5179) | 令和5年度  | くしろ 置き去り防止システム取付                   | 177,100    | 177,099    | 1                 |
|                   | トヨタ ハイエース(5180) | 令和5年度  | くしろ 置き去り防止システム取付                   | 177,100    | 177,099    | 1                 |
|                   | イシカリ スノービー      | 平成18年度 | 福祉村更生公用車として使用                      | 1          |            | 1                 |
|                   | イシカリ スノービー      | 平成18年度 | 福祉村更生公用車として使用                      | 700,000    | 699,999    | 1                 |
|                   | トヨタハイエース        | 平成19年度 | 福祉村公用車として使用                        | 3,486,162  | 3,486,161  | 1                 |
|                   | 三菱 ミニキャブ        | 平成18年度 | 福祉村更生公用車として使用                      | 1          |            | 1                 |

# 財産目録

( 令和 8年 3月31日現在 )

(単位：円) 21頁

| 貸借対照表科目          | 場所・物量等                | 取得<br>年度                     | 使用目的等                        | 取得価額      | 減価償却<br>累計額 | 貸借対照<br>表価額   |
|------------------|-----------------------|------------------------------|------------------------------|-----------|-------------|---------------|
|                  | 日産 シビリアン              | 令和元年                         | 福祉村更生公用車として使用                | 9,140,000 | 9,139,999   | 1             |
| <b>小計(車輛運搬具)</b> |                       |                              |                              |           |             | <b>70,929</b> |
| 器具及び備品           | エアコン                  | 令和3年度                        | 太陽の園きぼうにて使用                  | 495,000   | 316,882     | 178,118       |
|                  | エアコン                  | 令和5年度                        | 太陽の園きぼうにて使用                  | 385,000   | 160,737     | 224,263       |
|                  | エアコン                  | 令和6年度                        | 太陽の園きぼうにて使用                  | 1,314,500 | 237,814     | 1,076,686     |
|                  | 空気清浄機                 | 平成27年度                       | 太陽の園きぼう脱臭処理設備                | 313,200   | 313,199     | 1             |
|                  | ストレッチャー               | 平成21年度                       | 太陽の園備品として使用(きぼう)             | 199,500   | 199,499     | 1             |
|                  | ブラストチラー               | 平成21年度                       | 太陽の園備品として使用(きぼう)             | 555,660   | 555,659     | 1             |
|                  | ベンチ                   | 平成24年度                       | 太陽の園備品として使用(きぼう)             | 144,900   | 135,912     | 8,988         |
|                  | パーソナルロッカー             | 平成24年度                       | 太陽の園備品として使用(きぼう)             | 346,500   | 325,010     | 21,490        |
|                  | その他の家具(その他)           | 平成24年度                       | 太陽の園きぼう 書棚                   | 210,630   | 210,629     | 1             |
|                  | その他の家具(その他)           | 平成24年度                       | 太陽の園きぼう ワードローブ               | 159,285   | 159,284     | 1             |
|                  | その他の家具(その他)           | 平成24年度                       | 太陽の園きぼう 書棚                   | 123,480   | 123,479     | 1             |
|                  | その他の家具(その他)           | 平成24年度                       | 太陽の園きぼう 会議用テーブル              | 231,945   | 231,944     | 1             |
|                  | その他の家具(その他)           | 令和3年度                        | 太陽の園きぼう フォーティンクテーブル・イス       | 166,770   | 67,749      | 99,021        |
|                  | スポーツ用具及び興業用具          | 平成25年度                       | 太陽の園きぼう 行事用テント               | 210,000   | 209,999     | 1             |
|                  | 床敷物                   | 令和4年度                        | 太陽の園きぼう 湯ったりたたみ              | 107,635   | 56,920      | 50,715        |
|                  | 電気冷蔵庫、電気洗濯機その他これらに類する | 令和元年度                        | 太陽の園きぼう プリマミン COMPAL1100     | 120,780   | 120,779     | 1             |
|                  | 前掲以外のその他のもの(その他のもの)   | 平成29年度                       | 太陽の園きぼうテント一式                 | 1,000,000 | 999,999     | 1             |
|                  | 事務機器及び通信機器            | 令和6年度                        | 太陽の園きぼう 電話交換設備更新             | 1,269,840 | 353,438     | 916,402       |
|                  | ポータブルアンプ              | 平成19年度                       | 太陽の園あおばにて使用                  | 500,000   | 499,999     | 1             |
|                  | エアコン                  | 令和5年度                        | 太陽の園あおばにて使用                  | 440,000   | 183,700     | 256,300       |
|                  | 電動ベット                 | 令和4年度                        | 太陽の園あおば バラカ外電動モトコトロボット       | 207,900   | 97,451      | 110,449       |
|                  | 電動ベット                 | 令和4年度                        | 太陽の園あおば バラカ外電動ベット一式          | 207,900   | 93,120      | 114,780       |
|                  | 電動ベット                 | 令和5年度                        | 太陽の園あおば バラカ外電動モトコトロボット       | 221,100   | 82,911      | 138,189       |
|                  | 電動ベット                 | 令和5年度                        | 太陽の園あおば バラカ外電動モトコトロボット       | 221,100   | 82,911      | 138,189       |
|                  | 冷暖房用機器                | 平成30年度                       | 太陽の園あおば職業訓練棟2階エントランス取付設置工事一式 | 1,058,400 | 1,058,399   | 1             |
|                  | 冷蔵庫、洗濯機またはこれらに類する機器   | 令和6年度                        | 太陽の園あおば全自動洗濯機 2台             | 222,000   | 40,163      | 181,837       |
|                  | ストレッチャー               | 平成21年度                       | 太陽の園あおばにて使用                  | 199,500   | 199,499     | 1             |
|                  | ブラストチラー               | 平成21年度                       | 太陽の園あおばにて使用                  | 932,715   | 932,714     | 1             |
|                  | ベンチ                   | 平成24年度                       | 太陽の園あおばにて使用                  | 144,900   | 135,912     | 8,988         |
|                  | 応接セット(その他のもの)         | 平成24年度                       | 太陽の園あおばにて使用                  | 608,160   | 608,159     | 1             |
|                  | パーソナルロッカー             | 平成24年度                       | 太陽の園あおばにて使用                  | 346,500   | 325,010     | 21,490        |
|                  | 金庫                    | 平成24年度                       | 太陽の園あおばにて使用                  | 320,985   | 224,686     | 96,299        |
|                  | その他の家具(その他)           | 平成24年度                       | 太陽の園あおばにて使用                  | 282,135   | 282,134     | 1             |
|                  | その他の家具(その他)           | 令和1年度                        | 太陽の園あおば フォーティンクテーブル・イス       | 166,770   | 67,749      | 99,021        |
| ルーター             | 平成29年度                | 太陽の園あおば SIR-220              | 162,540                      | 131,366   | 31,154      |               |
| 光学機器及び写真製作機器     | 平成27年度                | 太陽の園あおばプロジェクター               | 645,840                      | 645,839   | 1           |               |
| 試験・測定機器          | 令和3年度                 | 太陽の園あおば車椅子用体重計               | 192,500                      | 157,208   | 35,292      |               |
| 床敷物              | 平成30年度                | 太陽の園あおば男子浴室用フロアマット           | 205,200                      | 205,199   | 1           |               |
| 床敷物              | 令和元年度                 | 太陽の園あおば男子浴室用フロアマット           | 324,500                      | 324,499   | 1           |               |
| 床敷物              | 令和4年度                 | 太陽の園あおば 湯ったりたたみ              | 107,635                      | 56,920    | 50,715      |               |
| 床敷物              | 令和7年度                 | 太陽の園あおば 湯ったりたたみ              | 211,200                      | 11,756    | 199,444     |               |
| 事務機器及び通信機器       | 令和6年度                 | 太陽の園あおば 電話交換設備更新             | 1,269,840                    | 353,438   | 916,402     |               |
| 応接セット(その他のもの)    | 平成25年度                | 本部にて使用                       | 420,000                      | 419,999   | 1           |               |
| 応接セット(その他のもの)    | 平成27年度                | 本部サイドスタックテーブル式               | 717,120                      | 717,119   | 1           |               |
| その他の家具(その他)      | 平成27年度                | 本部 オカムラクレデンザ (1800F450D720H) | 123,120                      | 123,119   | 1           |               |
| 事務机・いす(その他のもの)   | 平成26年度                | 法人本部にて使用                     | 149,100                      | 149,099   | 1           |               |

# 財産目録

( 令和 8年 3月31日現在 )

(単位：円) 22頁

| 貸借対照表科目                 | 場所・物量等 | 取得年度   | 使用目的等                 | 取得価額      | 減価償却累計額   | 貸借対照表価額   |
|-------------------------|--------|--------|-----------------------|-----------|-----------|-----------|
| 事務机・いす (その他のもの)         |        | 平成27年度 | 本部尚柏デスク一式             | 435,132   | 435,131   | 1         |
| 事務机・いす (その他のもの)         |        | 令和元年   | 本部チェア/ED-800 ハイバック 革張 | 255,960   | 215,966   | 39,994    |
| デスクトップパソコン              |        | 平成27年度 | マイナンバー用デスクトップパソコン 本部  | 192,360   | 192,359   | 1         |
| デスクトップパソコン              |        | 平成27年度 | マイナンバー用デスクトップパソコン 本部  | 192,360   | 192,359   | 1         |
| デスクトップパソコン              |        | 平成27年度 | マイナンバー用デスクトップパソコン 本部  | 192,360   | 192,359   | 1         |
| デスクトップパソコン              |        | 平成27年度 | マイナンバー用デスクトップパソコン 本部  | 192,360   | 192,359   | 1         |
| デスクトップパソコン              |        | 平成27年度 | マイナンバー用デスクトップパソコン 本部  | 192,360   | 192,359   | 1         |
| デスクトップパソコン              |        | 平成27年度 | マイナンバー用デスクトップパソコン 本部  | 192,360   | 192,359   | 1         |
| デスクトップパソコン              |        | 平成27年度 | マイナンバー用デスクトップパソコン 本部  | 192,360   | 192,359   | 1         |
| デスクトップパソコン              |        | 平成27年度 | マイナンバー用デスクトップパソコン 本部  | 192,360   | 192,359   | 1         |
| デスクトップパソコン              |        | 平成27年度 | マイナンバー用デスクトップパソコン 本部  | 192,360   | 192,359   | 1         |
| デスクトップパソコン              |        | 平成27年度 | マイナンバー用デスクトップパソコン 本部  | 192,360   | 192,359   | 1         |
| デスクトップパソコン              |        | 平成27年度 | マイナンバー用デスクトップパソコン 本部  | 192,360   | 192,359   | 1         |
| デスクトップパソコン              |        | 平成27年度 | マイナンバー用デスクトップパソコン 本部  | 192,360   | 192,359   | 1         |
| デスクトップパソコン              |        | 平成27年度 | マイナンバー用デスクトップパソコン 本部  | 192,444   | 192,443   | 1         |
| 事務機器及び通信機器/電子計算機/その他のもの |        | 令和6年度  | 法人本部 電話交換機更新          | 2,464,000 | 788,685   | 1,675,315 |
| 冷暖房用機器                  |        | 令和元年   | 職員住宅 烽火式床暖ストーブ        | 135,300   | 135,299   | 1         |
| 冷暖房用機器                  |        | 令和7年度  | 職員住宅 村長公宅ストーブ2F①      | 148,555   | 12,404    | 136,151   |
| 冷暖房用機器                  |        | 令和7年度  | 職員住宅 村長公宅ストーブ2F②      | 148,555   | 12,404    | 136,151   |
| 冷暖房用機器                  |        | 令和7年度  | 職員住宅 村長公宅ストーブ1F①      | 114,125   | 9,529     | 104,596   |
| 冷暖房用機器                  |        | 令和7年度  | 職員住宅 村長公宅ストーブ1F②      | 114,125   | 9,529     | 104,596   |
| 電気冷蔵庫、電気洗濯機その他これらに類す    |        | 令和2年度  | 太陽の園職員住宅にて使用          | 231,220   | 231,219   | 1         |
| 電気冷蔵庫、電気洗濯機その他これらに類す    |        | 令和2年度  | 太陽の園職員住宅にて使用          | 231,220   | 228,460   | 2,760     |
| 電気冷蔵庫、電気洗濯機その他これらに類す    |        | 令和2年度  | 太陽の園職員住宅にて使用          | 231,220   | 202,718   | 28,502    |
| 電気冷蔵庫、電気洗濯機その他これらに類す    |        | 令和5年度  | 太陽の園職員住宅にて使用          | 271,480   | 128,454   | 143,026   |
| 電気冷蔵庫、電気洗濯機その他これらに類す    |        | 令和9年度  | 職員住宅 B202号風呂釜RBF-B35K | 230,000   | 48,012    | 181,988   |
| 電気冷蔵庫、電気洗濯機その他これらに類す    |        | 令和7年度  | 職員住宅 A棟301号室ふろがま      | 230,000   | 35,209    | 194,791   |
| 電気冷蔵庫、電気洗濯機その他これらに類す    |        | 令和7年度  | 職員住宅 村長公宅石油給湯器        | 195,580   | 16,330    | 179,250   |
| 電気冷蔵庫、電気洗濯機その他これらに類す    |        | 令和7年度  | 職員住宅 B棟301号室ふろがま      | 230,000   | 38,410    | 191,590   |
| 冷蔵庫                     |        | 平成27年度 | だて冷蔵庫 (GHPレット)        | 150,000   | 149,999   | 1         |
| 除雪機                     |        | 平成22年度 | だてセンター除雪機             | 520,000   | 519,999   | 1         |
| 給湯器一式                   |        | 平成25年度 | だてガス給湯器 (オリーブホーム)     | 287,700   | 287,699   | 1         |
| エアコン                    |        | 平成28年度 | だてエアコン 2課事務所          | 169,911   | 169,910   | 1         |
| エアコン                    |        | 平成28年度 | だてエアコン 2課事務所          | 169,911   | 169,910   | 1         |
| 冷暖房用機器                  |        | 平成25年度 | だてエアコン (平本ホーム)        | 187,950   | 187,949   | 1         |
| 冷暖房用機器                  |        | 平成28年度 | だて暖房設備一式(平本・シリウス)     | 280,000   | 279,999   | 1         |
| 事務機器一式                  |        | 令和2年度  | だてセンターにて使用            | 2,826,947 | 1,914,076 | 912,871   |
| 電気冷蔵庫、電気洗濯機その他これらに類す    |        | 令和5年度  | だてセンター給湯器イラー (もとまち)   | 194,920   | 94,941    | 99,979    |
| 冷房用又は暖房用機器              |        | 令和4年度  | だてエアコン (アップル)         | 190,516   | 106,053   | 84,463    |
| 冷房用又は暖房用機器              |        | 令和4年度  | だてエアコン (新月ホーム)        | 195,800   | 108,993   | 86,807    |
| 冷房用又は暖房用機器              |        | 令和5年度  | だて石油FF式ストーブ (もとまち)    | 141,680   | 70,980    | 70,700    |
| 冷房用又は暖房用機器              |        | 令和5年度  | だてエアコン (パレット)         | 165,000   | 80,368    | 84,632    |
| 冷房用又は暖房用機器              |        | 令和5年度  | だてエアコン (あざみ)          | 201,300   | 95,248    | 106,052   |
| 冷房用又は暖房用機器              |        | 令和5年度  | だてエアコン (れもん)          | 207,350   | 98,110    | 109,240   |
| 冷房用又は暖房用機器              |        | 令和7年度  | だてエアコン (シリウス)         | 176,220   | 19,619    | 156,601   |
| 小型発電機                   |        | 平成30年度 | だてポータブル発電機 (らいむ)      | 116,640   | 103,275   | 13,365    |
| カーテン                    |        | 令和2年度  | だてセンターにて使用            | 124,617   | 124,616   | 1         |
| 事務機器一式                  |        | 令和2年度  | だてセンターにて使用            | 930,039   | 629,709   | 300,330   |
| 小型発電機                   |        | 平成30年度 | だて相談ポータブル発電機          | 116,640   | 103,275   | 13,365    |
| カーテン一式                  |        | 令和2年度  | だてセンター相談支援にて使用        | 28,787    | 28,786    | 1         |

# 財産目録

(令和8年3月31日現在)

(単位：円) 23頁

| 貸借対照表科目 | 場所・物量等        | 取得年度   | 使用目的等                | 取得価額      | 減価償却累計額   | 貸借対照表価額 |
|---------|---------------|--------|----------------------|-----------|-----------|---------|
|         | 試験又は測定機器      | 令和3年度  | だて相談支援外来線サーモグラフィカメラ  | 148,500   | 141,075   | 7,425   |
|         | 高速圧縮機         | 平成19年度 | 福祉村地域支援にて使用          | 525,000   | 524,999   | 1       |
|         | カードプリンター      | 令和2年度  | 福祉村地域支援にて使用          | 278,300   | 278,299   | 1       |
|         | カラーレーザープリンター  | 平成23年度 | 福祉村地域支援カラーレーザープリンター  | 556,500   | 556,499   | 1       |
|         | カラーレーザープリンター  | 平成20年度 | 福祉村地域支援LEDプリンター      | 538,920   | 538,919   | 1       |
|         | ネームライナー       | 平成23年度 | 福祉村地域支援ネームライナー       | 928,410   | 928,409   | 1       |
|         | 冷暖房用機器        | 平成23年度 | 福祉村地域支援売店エアコン        | 148,534   | 148,533   | 1       |
|         | その他の機器        | 平成21年度 | 福祉村地域支援振収数計数器        | 261,450   | 261,449   | 1       |
|         | その他の機器        | 令和5年度  | 福祉村生産活動半自動梱包機        | 190,300   | 65,762    | 124,538 |
|         | ショーケース (冷蔵庫)  | 平成28年度 | 福祉村地域支援にて使用          | 149,040   | 149,039   | 1       |
|         | 加湿器           | 平成28年度 | 福祉村地域支援にて使用          | 99,144    | 99,143    | 1       |
|         | ビニールカーテン      | 平成29年度 | 福祉村生産活動売店ビニールカーテン    | 142,560   | 142,559   | 1       |
|         | 冷房用又は暖房用機器    | 平成29年度 | 福祉村生産活動エアコン一式        | 652,860   | 652,859   | 1       |
|         | 冷房用又は暖房用機器    | 令和5年度  | 福祉村生産活動売店エアコン        | 396,000   | 176,352   | 219,648 |
|         | 印刷室又は印刷関連業用設備 | 平成28年度 | 福祉村手差し印刷機MP-A7       | 615,160   | 615,159   | 1       |
|         | 冷蔵庫           | 平成28年度 | だてセンターにて使用           | 29,749    |           | 29,749  |
|         | 家具・事務機器一式     | 令和2年度  | だてセンターにて使用           | 117,305   | 79,424    | 37,881  |
|         | 事務機器一式        | 令和2年度  | だてセンターにて使用           | 284,863   | 199,642   | 95,221  |
|         | 小型発電機         | 平成30年度 | だてセンターポータブル発電機       | 116,640   | 103,275   | 13,365  |
|         | 試験又は測定機器      | 令和3年度  | だてセンターサーモグラフィカメラ     | 148,500   | 141,075   | 7,425   |
|         | エアコン          | 平成23年度 | だてエアコン めいぶる          | 170,856   | 170,855   | 1       |
|         | エアコン          | 平成23年度 | だてエアコン ゆい・さち・みのり     | 124,956   | 124,955   | 1       |
|         | エアコン          | 平成28年度 | だてエアコン ゆい・さち・みのり     | 124,956   | 124,955   | 1       |
|         | エアコン          | 平成28年度 | だてエアコン ゆい・さち・みのり     | 124,956   | 124,955   | 1       |
|         | エアコン          | 平成28年度 | だてエアコン オリーブ          | 154,656   | 154,655   | 1       |
|         | テレビ機器         | 令和4年度  | だてセンター 液晶テレビ・スタンド台   | 102,960   | 70,356    | 32,604  |
|         | 冷暖房用機器        | 平成26年度 | だてセンター食堂エアコン         | 213,150   | 213,149   | 1       |
|         | ルーター          | 平成29年度 | だて基幹システムルーター一式       | 162,540   | 130,032   | 32,508  |
|         | 事務機器一式        | 令和2年度  | だてセンターにて使用           | 2,268,582 | 1,536,025 | 732,557 |
|         | 冷房用又は暖房用機器    | 令和4年度  | だてエアコン (カムイ)         | 284,016   | 158,100   | 125,916 |
|         | 冷房用又は暖房用機器    | 令和4年度  | だてエアコン (みるく)         | 192,716   | 107,276   | 85,440  |
|         | 冷房用又は暖房用機器    | 令和4年度  | だてエアコン (いしずえ)        | 192,716   | 107,276   | 85,440  |
|         | 冷房用又は暖房用機器    | 令和4年度  | だてエアコン (花音)          | 185,036   | 103,003   | 82,033  |
|         | 冷房用又は暖房用機器    | 令和5年度  | だてエアコン (ドレミ)         | 176,000   | 85,726    | 90,274  |
|         | 小型発電機         | 平成30年度 | ポータブル発電機             | 116,640   | 103,275   | 13,365  |
|         | カーテン一式        | 令和2年度  | だてセンターにて使用           | 275,553   | 275,552   | 1       |
|         | 試験又は測定機器      | 令和3年度  | だてセンター外来線サーモグラフィカメラ  | 247,500   | 235,125   | 12,375  |
|         | 知能検査器具        | 平成27年度 | もなみISC-IV 知能検査セット    | 130,950   | 130,949   | 1       |
|         | トランポリン        | 平成27年度 | もなみ学園にて使用            | 392,040   | 392,039   | 1       |
|         | ノートパソコン       | 平成26年度 | さっぽろセンターにて使用         | 241,488   | 241,487   | 1       |
|         | エアコン          | 令和元年度  | さっぽろセンターエアコン (オレンジ)  | 125,388   | 125,387   | 1       |
|         | エアコン          | 令和元年度  | さっぽろセンターエアコン (オリーブ)  | 122,904   | 122,903   | 1       |
|         | エアコン          | 令和2年度  | さっぽろセンターエアコン (パステル)  | 154,000   | 150,021   | 3,979   |
|         | エアコン          | 令和3年度  | さっぽろセンターエアコン (キャンパス) | 676,500   | 273,023   | 403,477 |
|         | エアコン          | 令和3年度  | さっぽろセンターエアコン (オリーブ)  | 495,000   | 199,773   | 295,227 |
|         | エアコン          | 令和5年度  | さっぽろセンターエアコン (オレンジ)  | 495,000   | 192,885   | 302,115 |
|         | エアコン          | 令和6年度  | さっぽろセンターエアコン (クレヨン)  | 385,000   | 123,232   | 261,768 |
|         | エアコン          | 令和6年度  | さっぽろセンターエアコン (ポプラ)   | 748,000   | 238,422   | 509,578 |

# 財産目録

( 令和 8年 3月31日現在 )

(単位：円) 24頁

| 貸借対照表科目                 | 場所・物量等 | 取得年度   | 使用目的等                     | 取得価額      | 減価償却累計額   | 貸借対照表価額 |
|-------------------------|--------|--------|---------------------------|-----------|-----------|---------|
| エアコン                    |        | 令和6年度  | さっぽろセンターエアコン (クロッキー)      | 616,000   | 205,538   | 410,462 |
| 冷暖房用機器                  |        | 平成25年度 | さっぽろセンターエアコン (パステル)       | 107,900   | 107,899   | 1       |
| 冷暖房用機器                  |        | 平成26年度 | さっぽろセンターエアコン              | 313,200   | 313,199   | 1       |
| 冷暖房用機器                  |        | 平成28年度 | エアコン (事業所移転に伴う移管)         | 111,832   | 111,831   | 1       |
| 厨房機器                    |        | 平成23年度 | さっぽろセンターにて使用              | 830,550   | 830,549   | 1       |
| 小型物置                    |        | 平成27年度 | さっぽろセンタークレヨン物置            | 199,800   | 199,799   | 1       |
| 小型物置                    |        | 平成28年度 | さっぽろセンター物置                | 199,800   | 186,480   | 13,320  |
| 小型物置                    |        | 令和2年度  | さっぽろセンターにて使用              | 150,150   | 85,085    | 65,065  |
| 小型物置                    |        | 令和2年度  | さっぽろセンターにて使用              | 150,150   | 85,085    | 65,065  |
| 小型物置                    |        | 令和6年度  | さっぽろセンター物置 (マロン)          | 310,000   | 56,833    | 253,167 |
| 小型物置                    |        | 令和6年度  | さっぽろセンターごみ箱 (オレンジ)        | 106,700   | 15,115    | 91,585  |
| 電気洗濯機、電気洗濯機その他これらに類する   |        | 令和6年度  | さっぽろセンター洗濯機 (クレヨン)        | 122,730   | 35,866    | 86,864  |
| 電気洗濯機、電気洗濯機その他これらに類する   |        | 令和元年度  | さっぽろセンターパステル 給湯器          | 178,200   | 178,199   | 1       |
| 除雪機 (最新)                |        | 令和元年度  | さっぽろセンター除雪機 寄附            | 314,925   | 191,576   | 123,349 |
| 小型発電機                   |        | 令和3年度  | さっぽろセンターポータブル電源           | 235,600   | 130,070   | 105,530 |
| カーテン                    |        | 令和7年度  | さっぽろセンターアコーディオンカーテン (ポプラ) | 133,100   | 7,409     | 125,691 |
| 冷蔵庫                     |        | 平成18年度 | 太陽の園ハーモニーにて使用             | 309,848   | 309,847   | 1       |
| 全自動軟水装置                 |        | 平成18年度 | 太陽の園ハーモニーにて使用             | 362,160   | 362,159   | 1       |
| チェーンソー                  |        | 平成15年度 | 太陽の園ハーモニーにて使用             | 320,600   | 320,599   | 1       |
| エアコン                    |        | 平成28年度 | 太陽の園ハーモニーMSZ-GV565S-W     | 203,040   | 203,039   | 1       |
| エアコン                    |        | 平成28年度 | 太陽の園ハーモニーにて使用             | 159,840   | 159,839   | 1       |
| ストーブ                    |        | 平成28年度 | 太陽の園ハーモニーFF-11000BFN      | 149,700   | 109,497   | 40,203  |
| ストーブ                    |        | 平成28年度 | 太陽の園ハーモニーFF-11000BFN      | 149,700   | 109,497   | 40,203  |
| ストーブ                    |        | 平成28年度 | 太陽の園ハーモニーFF-11000BFN      | 149,700   | 109,497   | 40,203  |
| 綿プレス機                   |        | 平成21年度 | 太陽の園ハーモニーにて使用             | 1,491,000 | 1,490,999 | 1       |
| 冷暖房用機器                  |        | 令和7年度  | 太陽の園ハーモニー農研科エアコン          | 250,800   | 13,961    | 236,839 |
| 冷暖房用機器                  |        | 令和7年度  | 太陽の園ハーモニーさのこ科エアコン         | 220,000   | 12,246    | 207,754 |
| ビニールハウス                 |        | 平成21年度 | 太陽の園ハーモニービニールハウス          | 976,500   | 976,499   | 1       |
| 製米機                     |        | 平成23年度 | 太陽の園ハーモニーS1W-S2500        | 187,920   | 187,919   | 1       |
| 肥料混合機                   |        | 平成28年度 | 太陽の園ハーモニー養鶏科              | 164,376   | 164,375   | 1       |
| 前掲のもの以外のもの (灌漑ろくろ)      |        | 平成29年度 | 太陽の園ハーモニーRK-30型 めいく       | 125,928   | 112,279   | 13,649  |
| エアコン                    |        | 平成28年度 | 太陽の園児童通所 富士通エアコン          | 130,356   | 130,355   | 1       |
| スポーツ用具及び興業用具            |        | 平成27年度 | 太陽の園通所コイル式ロータリージャンプ       | 324,000   | 323,999   | 1       |
| 事務機、事務用及び事務用機 (金庫製)     |        | 平成29年度 | 太陽の園通所収納キャビネット 一式         | 212,912   | 115,308   | 97,604  |
| 冷暖房用又は暖房用機器             |        | 平成29年度 | 太陽の園通所エアコン 日立RAS-EL71G2   | 490,000   | 489,999   | 1       |
| Fド式ストーブ                 |        | 令和2年度  | 太陽の園通所にて使用                | 242,000   | 208,805   | 33,195  |
| 冷房用又は暖房用機器              |        | 令和5年度  | 太陽の園通所エアコン設置工事            | 807,800   | 194,546   | 413,254 |
| 前掲のもの以外のもの (主として金庫製のもの) |        | 令和元年度  | 太陽の園通所スイングサポートフレーム大       | 578,810   | 352,717   | 227,093 |
| 防災マット                   |        | 令和4年度  | 太陽の園通所防災マット               | 516,120   | 272,941   | 243,179 |
| パソコン                    |        | 平成19年度 | 福祉村相談EPSON NJ1000         | 197,348   | 197,347   | 1       |
| 事務機器及び通信機器/電子計算機/その他のもの |        | 令和7年度  | あかしあ学園ネットワークHDD           | 65,120    | 3,256     | 61,864  |
| 厨房機器                    |        | 平成27年度 | さっぽろセンター生活介護等事業所 厨房機器     | 782,000   | 781,999   | 1       |
| スポーツ用具及び興業用具            |        | 平成27年度 | さっぽろセンター集会用テント            | 177,525   | 177,524   | 1       |
| スポーツ用具及び興業用具            |        | 平成27年度 | さっぽろセンター集会用テント            | 177,525   | 177,524   | 1       |
| スポーツ用具及び興業用具            |        | 平成27年度 | さっぽろセンター集会用テント            | 181,845   | 181,844   | 1       |
| スポーツ用具及び興業用具            |        | 平成27年度 | さっぽろセンター集会用テント            | 181,845   | 181,844   | 1       |
| 小型発電機                   |        | 平成30年度 | さっぽろセンター発電機               | 136,080   | 67,617    | 68,463  |
| テレビ機器                   |        | 平成22年度 | 太陽の園ひまわり居住棟にて使用           | 311,850   | 311,849   | 1       |

# 財産目録

( 令和 8年 3月31日現在 )

(単位：円) 25頁

| 貸借対照表科目 | 場所・物量等        | 取得年度   | 使用目的等                       | 取得価額      | 減価償却累計額   | 貸借対照表価額   |
|---------|---------------|--------|-----------------------------|-----------|-----------|-----------|
|         | 応接セット         | 平成24年度 | 太陽の園ひまわりにて使用                | 733,320   | 733,319   | 1         |
|         | ストレッチャー       | 平成24年度 | 太陽の園ひまわりにて使用                | 199,500   | 199,499   | 1         |
|         | プラステララー       | 平成24年度 | 太陽の園ひまわりにて使用                | 178,605   | 178,604   | 1         |
|         | ベンチ           | 平成24年度 | 太陽の園ひまわりにて使用                | 144,900   | 135,912   | 8,988     |
|         | パーソナルロッカー     | 平成24年度 | 太陽の園ひまわりにて使用                | 231,000   | 216,678   | 14,322    |
|         | その他の家具(その他)   | 平成27年度 | 太陽の園ひまわりユニジャンプ角型            | 151,200   | 151,199   | 1         |
|         | 防犯システム        | 令和2年度  | 太陽の園ひまわりにて使用                | 167,200   | 148,917   | 18,283    |
|         | 事務機器及び通信機器    | 令和6年度  | 太陽の園ひまわり 電話交換設備更新           | 341,880   | 95,155    | 246,725   |
|         | エアコン          | 令和4年度  | 太陽の園ハーモニーにて使用               | 500,000   | 257,458   | 242,542   |
|         | ストーブ          | 令和2年度  | 太陽の園ハーモニーにて使用               | 242,000   | 215,541   | 26,459    |
|         | 冷暖房用機器        | 令和5年度  | 太陽の園ハーモニーにて使用 (FFストーブ)      | 253,000   | 98,595    | 154,415   |
|         | 冷暖房用機器        | 令和6年度  | 太陽の園ハーモニーにて使用 (FFストーブ)      | 132,000   | 29,392    | 102,608   |
|         | 冷暖房用機器        | 令和7年度  | 太陽の園ハーモニーにて使用 (FFストーブ)      | 141,350   | 7,868     | 133,482   |
|         | プラステララー       | 平成24年度 | 太陽の園ハーモニーにて使用               | 317,520   | 317,519   | 1         |
|         | 陳列棚           | 平成24年度 | 太陽の園ハーモニー陳列棚                | 172,620   | 172,619   | 1         |
|         | 陳列棚           | 平成24年度 | 太陽の園ハーモニー陳列棚                | 183,750   | 183,749   | 1         |
|         | 食事又は厨房用品      | 令和元年度  | 太陽の園ハーモニー職業訓練校食堂用テーブル・イス式   | 1,263,240 | 1,263,239 | 1         |
|         | 食卓用テーブル       | 令和2年度  | 太陽の園ハーモニーにて使用               | 736,890   | 736,889   | 1         |
|         | 食卓用テーブル       | 令和2年度  | 太陽の園ハーモニーにて使用               | 421,080   | 421,079   | 1         |
|         | 冷房用又は暖房用機器    | 令和3年度  | 太陽の園ハーモニー めいく用冷暖房機FFP-LS0D  | 217,800   | 151,550   | 66,250    |
|         | 事務機器及び通信機器    | 令和6年度  | 太陽の園ハーモニー電話交換設備更新           | 1,066,666 | 296,888   | 769,778   |
|         | 食器消毒保管庫       | 平成29年度 | 福祉村地域支援食器消毒保管庫 (3台1式)       | 252,720   | 252,719   | 1         |
|         | エアコン          | 平成27年度 | 福祉村地域支援事務室にて使用              | 387,200   | 387,199   | 1         |
|         | 電動ベット         | 平成20年度 | 福祉村地域支援にて使用                 | 250,000   | 249,999   | 1         |
|         | 電動ベット         | 平成20年度 | 福祉村地域支援にて使用                 | 250,000   | 249,999   | 1         |
|         | 厨房機器          | 平成20年度 | 福祉村ガスフライヤー                  | 41,472    | 41,471    | 1         |
|         | 厨房機器          | 平成30年度 | 福祉村ガスフライヤー                  | 41,472    | 41,471    | 1         |
|         | 床敷物           | 平成28年度 | 福祉村地域支援セラピーマット              | 82,620    | 82,619    | 1         |
|         | 食事又は厨房用品      | 平成29年度 | 福祉村地域支援引出付調理台               | 12,960    | 12,959    | 1         |
|         | 食事又は厨房用品      | 平成29年度 | 福祉村地域支援にて使用                 | 88,860    | 88,859    | 1         |
|         | 食器消毒保管庫       | 令和元年度  | もなみ学園包丁まな板殺菌庫               | 554,040   | 554,039   | 1         |
|         | テレビ機器         | 平成22年度 | もなみ学園にて使用                   | 446,250   | 446,249   | 1         |
|         | 灯油給湯器         | 令和2年度  | もなみ学園にて使用                   | 242,000   | 229,012   | 12,988    |
|         | 音響機器          | 平成25年度 | もなみ学園にて使用                   | 213,200   | 213,199   | 1         |
|         | 電気・ガス機器       | 令和7年度  | もなみ学園低圧LPガス発電機              | 258,800   | 10,804    | 247,996   |
|         | 電気・ガス機器       | 令和7年度  | もなみ学園低圧LPガス発電機              | 258,800   | 10,804    | 247,996   |
|         | 電話設備          | 令和6年度  | もなみ学園電話設備一式                 | 4,641,397 | 1,550,226 | 3,091,171 |
|         | 食事又は厨房用品      | 令和5年度  | もなみ学園野菜スライサー                | 374,739   | 148,894   | 224,845   |
|         | 除雪機           | 平成29年度 | もなみ学園にて使用                   | 734,400   | 624,240   | 110,160   |
|         | 小型発電機         | 平成30年度 | もなみ学園にて使用                   | 253,800   | 123,279   | 130,521   |
|         | 小型発電機         | 平成30年度 | もなみ学園にて使用                   | 253,800   | 123,279   | 130,521   |
|         | ピアノ           | 平成31年度 | もなみ学園にて使用                   | 452,860   | 452,859   | 1         |
|         | トランポリン        | 平成25年度 | 福祉村児童通所にて使用                 | 255,000   | 254,999   | 1         |
|         | 知能検査器具        | 平成31年度 | 太陽の園発達医療相談室WAIS-TV知能検査セット   | 162,000   | 161,999   | 1         |
|         | 知能検査器具        | 令和4年度  | 太陽の園発達医療相談室WAIS-V知能検査ソフトセット | 165,000   | 132,000   | 33,000    |
|         | 知能検査器具        | 令和7年度  | 太陽の園発達医療相談室田中ビナー知能検査セットVI   | 157,300   | 31,460    | 125,840   |
|         | 発達検査用具セット     | 平成25年度 | 太陽の園発達医療相談室にて使用RABC-II      | 187,425   | 187,424   | 1         |
|         | 応接セット(その他のもの) | 平成24年度 | 太陽の園発達医療相談室ロビーチェアセット        | 222,680   | 222,599   | 1         |

# 財産目録

(令和 8年 3月31日現在)

(単位：円) 26頁

| 貸借対照表科目 | 場所・物量等                  | 取得年度   | 使用目的等                    | 取得価額      | 減価償却累計額   | 貸借対照表価額 |
|---------|-------------------------|--------|--------------------------|-----------|-----------|---------|
|         | オージオメーター                | 平成28年度 | 太陽の国発達医療相談室にて使用          | 280,800   | 280,799   | 1       |
|         | 事務機器及び通信機器              | 令和5年度  | 太陽の国発達医療相談室電話交換設備更新      | 97,680    | 27,187    | 70,493  |
|         | 事務機器及び通信機器/電子計算機/その他のもの | 令和5年度  | 太陽の国発達医療相談室の資格確認端末設備     | 1,175,900 | 646,745   | 529,155 |
|         | 冷暖房用機器                  | 令和5年度  | なかしべつセンターエアコン (ニクル)      | 233,790   | 84,591    | 149,199 |
|         | 冷暖房用機器                  | 令和5年度  | なかしべつセンターエアコン (エイ)       | 233,790   | 84,591    | 149,199 |
|         | 冷暖房用機器                  | 令和5年度  | なかしべつセンターエアコン (ノンノ)      | 215,660   | 78,032    | 137,628 |
|         | 冷暖房用機器                  | 令和5年度  | なかしべつセンターエアコン (アシル)      | 234,380   | 81,543    | 152,837 |
|         | 冷暖房用機器                  | 令和5年度  | なかしべつセンターエアコン (キヨロ)      | 234,380   | 81,543    | 152,837 |
|         | 冷暖房用機器                  | 令和5年度  | なかしべつセンターエアコン (ウタル)      | 234,379   | 81,543    | 152,836 |
|         | 金庫                      | 平成28年度 | なかしべつセンター耐火金庫            | 139,455   | 69,139    | 70,316  |
|         | ルーター                    | 平成28年度 | なかしべつセンタールーター            | 252,000   | 251,999   | 1       |
|         | 小型物置                    | 平成30年度 | なかしべつイナバ物置 (ふれあい)        | 194,920   | 141,317   | 53,603  |
|         | 小型物置                    | 令和2年度  | なかしべつセンターにて使用            | 199,300   | 114,597   | 84,703  |
|         | インバーター発電機               | 平成30年度 | なかしべつセンター 6kVA 発電機E1551s | 483,840   | 240,428   | 243,414 |
|         | ポータブル電源                 | 令和1年度  | なかしべつセンターにて使用            | 264,000   | 107,250   | 156,750 |
|         | 冷暖房用機器                  | 令和7年度  | なかしべつセンター児童通商エアコン        | 523,490   | 80,137    | 443,353 |
|         | 冷暖房用機器                  | 令和7年度  | なかしべつセンター相談エアコン          | 268,730   | 33,658    | 235,072 |
|         | 小型発電機                   | 令和2年度  | くしろセンターにて使用              | 183,040   | 118,213   | 64,827  |
|         | 冷房用又は暖房用機器              | 令和4年度  | くしろ児童通商 EFストーブ           | 275,000   | 160,737   | 114,263 |
|         | ルーター                    | 平成27年度 | くしろのびと設備                 | 313,200   | 313,199   | 1       |
|         | 事務機器及び通信機器/電子計算機/その他のもの | 令和7年度  | あかしあ学園ネットワークHDD          | 97,680    | 4,884     | 92,796  |
|         | シュレッダー                  | 平成27年度 | さっぽろセンターシュレッダー           | 113,724   | 113,723   | 1       |
|         | 除雪機                     | 平成27年度 | さっぽろセンター除雪機              | 385,000   | 384,999   | 1       |
|         | 除雪機                     | 平成26年度 | さっぽろセンター除雪機              | 449,000   | 448,999   | 1       |
|         | 厨房機器                    | 平成27年度 | さっぽろ生活介護等事業所 厨房機器        | 3,899,000 | 3,898,999 | 1       |
|         | 冷蔵庫、洗濯機またはこれらに類する機器     | 平成27年度 | さっぽろセンター厨房用 冷蔵庫          | 361,798   | 361,797   | 1       |
|         | 金庫                      | 平成27年度 | さっぽろセンター耐火金庫             | 216,000   | 108,900   | 107,100 |
|         | 小型物置                    | 平成30年度 | さっぽろセンター物置 (らいず)         | 183,600   | 143,820   | 39,780  |
|         | 小型物置                    | 令和元年度  | さっぽろセンター物置 (らいず)         | 170,640   | 115,182   | 55,458  |
|         | 小型物置                    | 令和3年度  | さっぽろセンター物置 (らいず)         | 169,400   | 54,854    | 114,546 |
|         | 光学機器及び写真製作機器            | 令和6年度  | さっぽろセンタープロジェクター (らいず)    | 162,800   | 54,266    | 108,534 |
|         | 事務機、事務いす及び什物 (金属製)      | 平成27年度 | さっぽろセンター事務所デスク           | 117,720   | 79,527    | 38,193  |
|         | 事務機、事務いす及び什物 (金属製)      | 平成27年度 | さっぽろパーソナルロッカー            | 103,680   | 70,038    | 33,642  |
|         | 事務機、事務いす及び什物 (金属製)      | 平成27年度 | さっぽろパーソナルロッカー            | 103,680   | 70,038    | 33,642  |
|         | 事務機、事務いす及び什物 (金属製)      | 平成27年度 | さっぽろシステム収納WB付            | 172,800   | 116,734   | 56,066  |
|         | 除雪機                     | 平成29年度 | さっぽろセンター除雪機              | 477,360   | 401,778   | 75,582  |
|         | 小型発電機                   | 平成30年度 | さっぽろホンダ発電機EU551SNJNT     | 317,520   | 157,775   | 159,745 |
|         | エアコン                    | 令和5年度  | とまこまいエアコン (ひだまり共用部)      | 211,420   | 102,978   | 108,442 |
|         | コンピューター                 | 平成28年度 | とまこまいマイナンバー用             | 50,010    | 50,009    | 1       |
|         | ルーター                    | 平成28年度 | とまこまいルーター                | 180,450   | 143,154   | 37,296  |
|         | 副練用ベッド                  | 平成31年度 | とまこまいプラットホームマットSPR-546   | 256,824   | 224,721   | 32,103  |
|         | 回復訓練機器                  | 平成31年度 | とまこまいドクタードマーDU-6000S     | 128,412   | 128,411   | 1       |
|         | コンピューター                 | 平成28年度 | とまこまいマイナンバー用PC           | 142,338   | 142,337   | 1       |
|         | 冷暖房用機器                  | 平成30年度 | とまこまい富士通エアコン ASR36M2     | 180,338   | 180,337   | 1       |
|         | 冷暖房用機器                  | 平成30年度 | とまこまい富士通エアコン ASR36M2     | 180,339   | 180,338   | 1       |
|         | 応接セット                   | 平成30年度 | とまこまい会議用テーブル、イス          | 240,084   | 240,083   | 1       |
|         | 応接セット                   | 平成30年度 | とまこまい食堂用ダイニングテーブルセット     | 765,288   | 765,287   | 1       |
|         | リバーサーモポート1000K          | 平成30年度 | とまこまいリバーサーモポート1000K 1台   | 115,500   | 115,499   | 1       |

# 財産目録

(令和8年3月31日現在)

(単位：円) 27頁

| 貸借対照表科目 | 場所・物量等              | 取得年度   | 使用目的等                | 取得価額      | 減価償却累計額   | 貸借対照表価額 |
|---------|---------------------|--------|----------------------|-----------|-----------|---------|
|         | 車イス                 | 令和元年度  | だて移乗車いす いちよう・ほおずき    | 271,000   | 119,533   | 151,467 |
|         | 車イス                 | 令和元年度  | だて移乗車いす いちよう・ほおずき    | 271,000   | 118,020   | 152,980 |
|         | テレビ機器               | 令和元年度  | だて液晶テレビ いちよう・ほおずき    | 119,664   | 119,663   | 1       |
|         | テレビ機器               | 令和元年度  | だて液晶テレビ いちよう・ほおずき    | 119,664   | 119,663   | 1       |
|         | テレビ機器               | 令和元年度  | だてテレビ一式(カラオケ用) 日中エリア | 157,464   | 157,463   | 1       |
|         | 電動ベッド               | 令和3年度  | だて介護用電動ベッド一式 ほおずき    | 444,510   | 259,294   | 185,216 |
|         | 介護リフト               | 令和3年度  | だて介護リフト一式 ほおずき       | 463,900   | 425,241   | 38,659  |
|         | 冷蔵庫、洗濯機またはこれらに類する機器 | 令和元年度  | だて冷蔵庫(いちよう・ほおずき)     | 213,840   | 213,839   | 1       |
|         | 冷蔵庫、洗濯機またはこれらに類する機器 | 令和元年度  | だて冷蔵庫(いちよう・ほおずき)     | 213,840   | 213,839   | 1       |
|         | 事務機器一式              | 令和2年度  | だてセンターにて使用           | 1,185,171 | 802,457   | 382,714 |
|         | カーテン                | 令和元年度  | だてカーテン一式 いちよう・ほおずき   | 158,695   | 158,694   | 1       |
|         | カーテン                | 令和元年度  | だてロールカーテン一式          | 231,321   | 231,320   | 1       |
|         | カーテン                | 令和2年度  | だてセンターにて使用           | 18,720    | 18,719    | 1       |
|         | ストレッチャー             | 平成18年度 | 福祉村にて使用              | 1         |           | 1       |
|         | カラーコピー機             | 平成18年度 | 福祉村にて使用              | 1         |           | 1       |
|         | シュレッダー              | 平成18年度 | 福祉村にて使用              | 1         |           | 1       |
|         | 冷蔵庫                 | 平成26年度 | 福祉村にて使用              | 280,600   | 280,799   | 1       |
|         | 冷蔵庫                 | 平成27年度 | 福祉村にて使用              | 1         |           | 1       |
|         | 冷蔵庫                 | 平成27年度 | 福祉村にて使用              | 1         |           | 1       |
|         | 冷蔵庫                 | 平成27年度 | 福祉村にて使用              | 1         |           | 1       |
|         | ノートパソコン             | 平成25年度 | 福祉村基幹業務用ノートPC        | 1         |           | 1       |
|         | ノートパソコン             | 平成25年度 | 福祉村基幹業務用ノートPC        | 1         |           | 1       |
|         | ノートパソコン             | 平成25年度 | 福祉村基幹業務用ノートPC        | 1         |           | 1       |
|         | ノートパソコン             | 平成25年度 | 福祉村基幹業務用ノートPC        | 1         |           | 1       |
|         | ノートパソコン             | 平成25年度 | 福祉村基幹システム用           | 170,432   | 170,431   | 1       |
|         | ノートパソコン             | 平成25年度 | 福祉村基幹システム用           | 170,433   | 170,432   | 1       |
|         | マルチメディアプロジェクター      | 平成15年度 | 福祉村にて使用              | 690,000   | 689,999   | 1       |
|         | エプソン オフィスコンピューター    | 平成18年度 | 福祉村にて使用              | 156,450   | 156,449   | 1       |
|         | ガス滅菌器               | 平成18年度 | 福祉村にて使用              | 479,430   | 479,429   | 1       |
|         | AED                 | 平成27年度 | 福祉村にて使用              | 205,200   | 205,199   | 1       |
|         | AED                 | 平成27年度 | 福祉村にて使用              | 205,200   | 205,199   | 1       |
|         | ティーマイスペンサー          | 平成19年度 | 福祉村にて使用              | 1         |           | 1       |
|         | 食器消毒保管庫             | 平成27年度 | 福祉村にて使用              | 415,449   | 415,448   | 1       |
|         | 食器消毒保管庫             | 平成29年度 | 福祉村食器消毒保管庫(3台1式)     | 1,578,114 | 1,578,113 | 1       |
|         | 洗濯機                 | 平成28年度 | 福祉村ドラム式洗濯機           | 161,784   | 161,783   | 1       |
|         | エアコン                | 平成19年度 | 福祉村にて使用              | 1         |           | 1       |
|         | エアコン                | 平成27年度 | 福祉村にて使用              | 81,667    | 81,666    | 1       |
|         | エアコン                | 平成27年度 | 福祉村にて使用              | 81,667    | 81,666    | 1       |
|         | エアコン                | 平成27年度 | 福祉村北棟はまなす・かえで        | 350,000   | 349,999   | 1       |
|         | エアコン                | 平成27年度 | 福祉村北棟はまなす・かえで        | 350,000   | 349,999   | 1       |
|         | エアコン                | 平成27年度 | 福祉村にて使用              | 97,920    | 97,919    | 1       |
|         | エアコン                | 平成28年度 | 福祉村にて使用              | 369,884   | 369,883   | 1       |
|         | エアコン                | 平成28年度 | 福祉村にて使用              | 375,458   | 375,457   | 1       |
|         | エアコン                | 平成28年度 | 福祉村にて使用              | 387,997   | 387,996   | 1       |
|         | 空気清浄機               | 平成19年度 | 福祉村にて使用              | 1         |           | 1       |
|         | 空気清浄機               | 平成19年度 | 福祉村にて使用              | 1         |           | 1       |
|         | 空気清浄機               | 平成30年度 | 福祉村オゾンクリア            | 299,160   | 299,159   | 1       |
|         | 空気清浄機               | 平成30年度 | 福祉村分煙器               | 310,500   | 310,499   | 1       |

# 財産目録

( 令和 8年 3月31日現在 )

(単位：円) 28頁

| 貸借対照表科目 | 場所・物量等       | 取得年度   | 使用目的等                        | 取得価額    | 減価償却累計額 | 貸借対照表価額 |
|---------|--------------|--------|------------------------------|---------|---------|---------|
|         | 空気清浄機        | 平成30年度 | 福祉村分煙器                       | 310,500 | 310,499 | 1       |
|         | 空気清浄機        | 令和元年度  | 福祉村オゾンクリア                    | 304,700 | 262,900 | 41,800  |
|         | 空気清浄機        | 令和元年度  | 福祉村オゾンクリア                    | 304,700 | 262,900 | 41,800  |
|         | 空気清浄機        | 令和元年度  | 福祉村オゾンクリア                    | 304,700 | 262,900 | 41,800  |
|         | ストーブ         | 令和5年度  | 福祉村暖房一式(FF-1R6S23/777GT-90X) | 190,000 | 44,950  | 145,050 |
|         | ストーブ         | 令和6年度  | 福祉村暖房一式(FF-VG35YH)           | 149,160 | 29,060  | 120,100 |
|         | 車イス          | 平成20年度 | 福祉村にて使用                      | 300,000 | 299,999 | 1       |
|         | テレビ機器        | 平成20年度 | 福祉村液晶テレビ LC37GX6             | 1       |         | 1       |
|         | テレビ機器        | 平成20年度 | 拠点区分移福祉村液晶テレビ LC37GX6        | 1       |         | 1       |
|         | テレビ機器        | 平成23年度 | 福祉村東新棟ダイルム液晶テレビ              | 113,334 | 113,333 | 1       |
|         | テレビ機器        | 平成28年度 | 福祉村東新棟ダイルム液晶テレビ取付工事          | 113,334 | 113,333 | 1       |
|         | 運動浴室付床設備備品一式 | 平成20年度 | 福祉村運動浴室付床備品一式                | 1       |         | 1       |
|         | 電動ベッド        | 平成24年度 | 福祉村にて使用                      | 35,604  | 35,603  | 1       |
|         | 電動ベッド        | 平成24年度 | 福祉村電動ベッド一式                   | 227,850 | 227,849 | 1       |
|         | 電動ベッド        | 平成24年度 | 福祉村にて使用                      | 33,253  | 33,252  | 1       |
|         | 電動ベッド        | 平成25年度 | 福祉村にて使用                      | 53,453  | 53,452  | 1       |
|         | 電動ベッド        | 平成27年度 | 福祉村にて使用                      | 158,885 | 158,884 | 1       |
|         | 電動ベッド        | 平成27年度 | 福祉村にて使用                      | 318,750 | 318,749 | 1       |
|         | 電動ベッド        | 平成27年度 | 福祉村にて使用                      | 318,750 | 318,749 | 1       |
|         | 電動ベッド        | 平成29年度 | 福祉村にて使用                      | 210,938 | 210,937 | 1       |
|         | 電動ベッド        | 平成29年度 | 福祉村にて使用                      | 210,938 | 210,937 | 1       |
|         | 電動ベッド        | 平成29年度 | 福祉村にて使用                      | 210,937 | 210,936 | 1       |
|         | 電動ベッド        | 平成29年度 | 福祉村にて使用                      | 210,937 | 210,936 | 1       |
|         | 電動ベッド        | 平成30年度 | 福祉村にて使用                      | 278,772 | 244,797 | 34,975  |
|         | 電動ベッド        | 平成30年度 | 福祉村にて使用                      | 278,771 | 244,797 | 34,974  |
|         | 電動ベッド        | 平成30年度 | 福祉村にて使用                      | 213,624 | 186,921 | 26,703  |
|         | 電動ベッド        | 平成30年度 | 福祉村にて使用                      | 213,624 | 186,921 | 26,703  |
|         | 電動ベッド        | 平成30年度 | 福祉村モーターベッド                   | 222,912 | 204,336 | 18,576  |
|         | 電動ベッド        | 平成30年度 | 福祉村モーターベッド                   | 222,912 | 204,336 | 18,576  |
|         | 電動ベッド        | 令和元年度  | 福祉村モーターベッド                   | 241,200 | 185,924 | 55,276  |
|         | 電動ベッド        | 令和元年度  | 福祉村モーターベッド                   | 241,200 | 185,924 | 55,276  |
|         | 電動ベッド        | 令和元年度  | 福祉村モーターベッド                   | 241,200 | 185,924 | 55,276  |
|         | 電動ベッド        | 令和元年度  | 福祉村モーターベッド                   | 241,200 | 185,924 | 55,276  |
|         | 電動ベッド        | 令和元年度  | 福祉村モーターベッド                   | 241,200 | 185,924 | 55,276  |
|         | 電動ベッド        | 令和元年度  | 福祉村モーターベッド                   | 241,200 | 185,924 | 55,276  |
|         | 電動ベッド        | 令和元年度  | 福祉村モーターベッド                   | 241,200 | 185,924 | 55,276  |
|         | 電動ベッド        | 令和元年度  | 福祉村電動ベッド                     | 352,770 | 227,828 | 124,942 |
|         | 電動ベッド        | 令和3年度  | 福祉村障壁レスベッド リゾート              | 917,950 | 516,343 | 401,607 |
|         | 電動ベッド        | 令和3年度  | 福祉村障壁レスベッド リゾート              | 917,950 | 516,343 | 401,607 |
|         | 電動ベッド        | 令和3年度  | 福祉村3モーターベッドS Sタイプ            | 255,200 | 130,258 | 124,942 |
|         | 電動ベッド        | 令和3年度  | 福祉村3モーターベッドS Sタイプ            | 255,200 | 130,258 | 124,942 |
|         | 電動ベッド        | 令和3年度  | 福祉村電動ベッドAXシリーズ               | 323,950 | 165,346 | 158,604 |
|         | 電動ベッド        | 令和3年度  | 福祉村電動ベッドAXシリーズ               | 323,950 | 165,346 | 158,604 |
|         | 電動ベッド        | 令和4年度  | 福祉村電動ベッドFB730                | 339,075 | 169,536 | 169,539 |
|         | 電動ベッド        | 令和4年度  | 福祉村電動ベッドFB730                | 339,075 | 169,536 | 169,539 |
|         | 電動ベッド        | 令和4年度  | 福祉村電動ベッドAX-026X              | 350,845 | 175,420 | 175,425 |
|         | 電動ベッド        | 令和4年度  | 福祉村電動ベッドAX-026X              | 350,845 | 175,420 | 175,425 |
|         | 電動ベッド        | 令和5年度  | 福祉村電動ベッド(アスピーノール式)           | 262,900 | 35,600  | 227,300 |
|         | 電動ベッド        | 令和5年度  | 福祉村電動ベッド(アスピーノール式)           | 262,900 | 35,600  | 227,300 |

# 財産目録

( 令和 8年 3月31日現在 )

(単位：円) 29頁

| 貸借対照表科目 | 場所・物量等                | 取得年度   | 使用目的等               | 取得価額      | 減価償却累計額   | 貸借対照表価額   |
|---------|-----------------------|--------|---------------------|-----------|-----------|-----------|
|         | 電動ベッド                 | 令和6年度  | 福祉村電動ベッド(アスピーノース)   | 262,900   | 35,600    | 227,300   |
|         | 電動ベッド                 | 令和7年度  | 福祉村電動ベッド(パファント)     | 268,365   | 4,107     | 262,258   |
|         | 電動ベッド                 | 令和7年度  | 福祉村電動ベッド(パファント)     | 268,365   | 4,107     | 262,258   |
|         | 介護リフト                 | 平成21年度 | 福祉村床走形式介護リフト KQ-771 | 1         |           | 1         |
|         | 介護リフト                 | 令和元年   | 福祉村マキシツイン(一式)       | 716,800   | 716,799   | 1         |
|         | 介護リフト                 | 令和4年度  | 福祉村マイティージェス2        | 614,200   | 378,756   | 235,444   |
|         | 介護リフト                 | 令和4年度  | 福祉村マキシスカイ440        | 1,236,200 | 762,323   | 473,877   |
|         | 介護リフト                 | 令和6年度  | 福祉村移乗リフトhus         | 765,400   | 198,180   | 567,220   |
|         | 介護リフト                 | 令和6年度  | 福祉村マイティージェスII       | 580,000   | 125,666   | 454,334   |
|         | スチームコンベクションオーブン       | 平成22年度 | 福祉村にて使用             | 1,449,000 | 1,448,999 | 1         |
|         | ガス式引出型蒸し器             | 平成22年度 | 福祉村にて使用             | 617,400   | 617,399   | 1         |
|         | 歯科治療台                 | 平成23年度 | 福祉村にて使用             | 900,935   | 900,934   | 1         |
|         | ガス立休型炊飯器              | 平成23年度 | 福祉村にて使用             | 577,500   | 577,499   | 1         |
|         | ガス立休型炊飯器              | 平成28年度 | 福祉村にて使用             | 588,600   | 588,599   | 1         |
|         | 冷暖房用機器                | 平成24年度 | 福祉村ルームエアコン          | 1         |           | 1         |
|         | 冷暖房用機器                | 平成24年度 | 福祉村エアコン取付           | 798,000   | 797,999   | 1         |
|         | 厨房機器                  | 平成26年度 | 福祉村にて使用             | 40,059    | 40,058    | 1         |
|         | 厨房機器                  | 平成27年度 | 福祉村にて使用             | 98,945    | 98,944    | 1         |
|         | 厨房機器                  | 平成30年度 | 福祉村にて使用             | 321,306   | 321,305   | 1         |
|         | 厨房機器                  | 平成30年度 | 福祉村にて使用             | 321,306   | 321,305   | 1         |
|         | 厨房機器                  | 令和元年度  | 福祉村ガス回転釜取替          | 540,000   | 539,999   | 1         |
|         | NC、ハンディー設備            | 平成23年度 | 福祉村にて使用             | 3,948,078 | 3,948,077 | 1         |
|         | NC、ハンディー設備            | 平成24年度 | 福祉村にて使用             | 4,587,455 | 4,587,454 | 1         |
|         | NC、ハンディー設備            | 令和3年度  | 福祉村NCシステム(ココヘルバ)    | 4,896,100 | 2,080,842 | 2,815,258 |
|         | NC、ハンディー設備            | 令和5年度  | 福祉村南棟NCシステム(ココヘルバ)  | 5,513,420 | 1,148,629 | 4,364,791 |
|         | 冷蔵庫、洗濯機またはこれらに類する機器   | 平成24年度 | 福祉村洗濯乾燥機            | 1         |           | 1         |
|         | 冷蔵庫、洗濯機またはこれらに類する機器   | 平成29年度 | 福祉村ガス乾燥機            | 984,305   | 984,304   | 1         |
|         | 作動部分を有する機能回復訓練機器      | 平成24年度 | 福祉村吸引・干渉電波型低周波治療器   | 1         |           | 1         |
|         | 応接セット                 | 平成24年度 | 福祉村応接セット            | 123,689   | 123,688   | 1         |
|         | その他の家具(その他)           | 平成27年度 | 福祉村特注ソファ            | 119,536   | 119,535   | 1         |
|         | その他の家具(その他)           | 平成27年度 | 福祉村特注ソファ            | 119,536   | 119,535   | 1         |
|         | 電子装置を使用する医療機器(可動式)    | 平成25年度 | 福祉村超音波診断装置          | 647,500   | 647,499   | 1         |
|         | 電子装置を使用する医療機器(可動式)    | 平成30年度 | 福祉村モリフトスマート         | 429,844   | 429,843   | 1         |
|         | 電子装置を使用する医療機器(可動式)    | 平成30年度 | 福祉村モリフトスマート         | 429,844   | 429,843   | 1         |
|         | ルーダー                  | 平成29年度 | 福祉村ルーダー装置           | 162,540   | 131,386   | 31,154    |
|         | 加湿器                   | 平成28年度 | 福祉村にて使用             | 357,480   | 357,479   | 1         |
|         | 超音波骨密度測定装置            | 平成26年度 | 福祉村にて使用             | 311,751   | 311,750   | 1         |
|         | 診察台                   | 平成26年度 | 福祉村にて使用             | 25,057    | 25,057    | 1         |
|         | 製氷機                   | 平成27年度 | 福祉村製氷機              | 112,113   | 112,112   | 1         |
|         | 製氷機                   | 平成28年度 | 福祉村製氷機              | 280,800   | 280,799   | 1         |
|         | 回復訓練機器                | 平成28年度 | 福祉村リカンベントフルバイク      | 70,959    | 70,958    | 1         |
|         | 試験・測定機器               | 平成28年度 | 福祉村バリアフリースケール       | 91,250    | 91,250    | 1         |
|         | 電気・ガス機器               | 平成28年度 | 福祉村パナソニックなめドラム洗濯機   | 112,648   | 112,647   | 1         |
|         | 電気・ガス機器               | 平成28年度 | 福祉村ガステーブル           | 273,240   | 273,239   | 1         |
|         | 電気・ガス機器               | 平成29年度 | 福祉村職業用ミシン           | 131,135   | 131,134   | 1         |
|         | 床敷物                   | 平成28年度 | 福祉村セラビーマット          | 464,184   | 464,183   | 1         |
|         | 電気冷蔵庫、電気洗濯機その他これらに類する | 平成29年度 | 福祉村なめドラム洗濯機及び乾燥機一式  | 672,624   | 672,623   | 1         |
|         | 食卓又は厨房用品              | 平成29年度 | 福祉村引出付調理台           | 81,162    | 81,161    | 1         |

# 財産目録

(令和8年3月31日現在)

(単位:円) 30頁

| 貸借対照表科目                | 場所・物量等 | 取得年度   | 使用目的等              | 取得価額      | 減価償却累計額   | 貸借対照表価額 |
|------------------------|--------|--------|--------------------|-----------|-----------|---------|
| 食事又は厨房用品               |        | 平成29年度 | 福祉村食堂用テーブル一式       | 519,831   | 519,830   | 1       |
| 食事又は厨房用品               |        | 平成30年度 | 福祉村食堂テーブル (旧30更新分) | 763,640   | 763,639   | 1       |
| 食事又は厨房用品               |        | 令和元年度  | 福祉村PTフレックスカート      | 272,160   | 272,159   | 1       |
| 食事又は厨房用品               |        | 令和元年度  | 福祉村PTフレックスカート      | 133,920   | 133,919   | 1       |
| 食事又は厨房用品               |        | 令和元年度  | 福祉村PTフレックスカート      | 133,920   | 133,919   | 1       |
| 食事又は厨房用品               |        | 令和元年度  | 福祉村個別昇降テーブル        | 184,800   | 184,799   | 1       |
| 食事又は厨房用品               |        | 令和元年度  | 福祉村個別昇降テーブル        | 184,800   | 184,799   | 1       |
| 食事又は厨房用品               |        | 令和元年度  | 福祉村個別昇降テーブル        | 184,800   | 184,799   | 1       |
| 保健医療機器                 |        | 平成29年度 | 福祉村車いす体重計          | 153,900   | 153,899   | 1       |
| 冷房用又は暖房用機器             |        | 令和6年度  | 福祉村エアコン            | 561,000   | 171,759   | 369,241 |
| 冷房用又は暖房用機器             |        | 令和6年度  | 福祉村エアコン (医務室)      | 594,000   | 181,863   | 412,137 |
| 冷房用又は暖房用機器             |        | 令和6年度  | 福祉村エアコン (会議室)      | 627,000   | 191,966   | 435,034 |
| 冷房用又は暖房用機器             |        | 令和6年度  | 福祉村エアコン (作業事務室)    | 825,000   | 252,587   | 572,413 |
| 冷房用又は暖房用機器             |        | 令和6年度  | 福祉村エアコン (西A廊下)     | 737,000   | 225,644   | 511,356 |
| 冷房用又は暖房用機器             |        | 令和6年度  | 福祉村エアコン (西B廊下)     | 880,000   | 269,426   | 610,574 |
| 冷房用又は暖房用機器             |        | 令和7年度  | 福祉村エアコン (東棟事務室)    | 495,000   | 27,555    | 467,445 |
| 医療機器 (消毒殺菌用機器)         |        | 平成30年度 | 福祉村オートクレーブ         | 583,200   | 583,199   | 1       |
| 医療機器 (その他の電子装置を使用する機器) |        | 平成30年度 | 福祉村天井走行式リフト        | 2,481,676 | 2,481,675 | 1       |
| 医療機器その他のものその他のものその他のもの |        | 令和2年度  | 眼リスキャン             | 172,700   | 172,699   | 1       |
| 医療機器その他のものその他のものその他のもの |        | 令和2年度  | 眼リスキャン             | 172,700   | 172,699   | 1       |
| 医療機器その他のものその他のものその他のもの |        | 令和2年度  | 眼リスキャン             | 172,700   | 172,699   | 1       |
| 医療機器その他のものその他のものその他のもの |        | 令和2年度  | 眼リスキャン             | 172,700   | 172,699   | 1       |
| 医療機器その他のものその他のものその他のもの |        | 令和2年度  | 眼リスキャン             | 172,700   | 172,699   | 1       |
| 医療機器その他のものその他のものその他のもの |        | 令和2年度  | 眼リスキャン             | 172,700   | 172,699   | 1       |
| 医療機器その他のものその他のものその他のもの |        | 令和2年度  | ナノミストバス一式          | 3,267,000 | 3,266,999 | 1       |
| 医療機器その他のものその他のものその他のもの |        | 令和元年度  | 福祉村マッスルスーツ         | 149,600   | 149,599   | 1       |
| 医療機器その他のものその他のものその他のもの |        | 令和元年度  | 福祉村マッスルスーツ         | 149,600   | 149,599   | 1       |
| 冷暖房用機器                 |        | 平成25年度 | 福祉村売店エアコン          | 6,696     | 6,695     | 1       |
| その他の機器                 |        | 平成24年度 | 福祉村紙枚数計数機          | 87,150    | 87,149    | 1       |
| ショーケース (冷凍庫)           |        | 平成26年度 | 福祉村にて使用            | 17,782    | 17,781    | 1       |
| 加湿器                    |        | 平成26年度 | 福祉村ノズル型加湿器         | 11,826    | 11,825    | 1       |
| 食器消毒保管庫                |        | 平成18年度 | だて旭寮 厨房            | 288,795   | 288,794   | 1       |
| エアコン                   |        | 平成27年度 | 太陽の園きぼう 療養棟エアコン    | 2,030,400 | 2,030,399 | 1       |
| エアコン                   |        | 令和1年度  | 太陽の園メロディー療養棟厨房エアコン | 143,000   | 91,543    | 51,457  |
| エアコン                   |        | 令和9年度  | 太陽の園メロディーエアコン      | 320,100   | 93,548    | 226,552 |
| 冷暖房用機器                 |        | 平成29年度 | 太陽の園備品として使用 (きぼう)  | 259,200   | 259,199   | 1       |
| 冷暖房用機器                 |        | 令和2年度  | だて廊下玄関除雪マット        | 432,300   | 385,034   | 47,266  |
| 冷暖房用機器                 |        | 令和3年度  | 太陽の園メロディーFFストーブ    | 253,000   | 105,627   | 147,373 |
| 冷暖房用機器                 |        | 令和6年度  | 太陽の園メロディーFFストーブ    | 264,000   | 66,132    | 197,868 |
| 冷暖房用機器                 |        | 令和6年度  | 太陽の園メロディーFFストーブ    | 225,709   | 53,398    | 172,311 |
| 前掲のもの以外のもの             |        | 令和5年度  | 太陽の園メロディー折り畳みスロープ  | 154,000   | 37,216    | 116,784 |
| 事務機器及び通信機器             |        | 令和6年度  | 太陽の園メロディー電話交換設備更新  | 838,094   | 233,268   | 604,826 |
| エアコン                   |        | 平成28年度 | だてエアコン オレンジ        | 129,276   | 129,275   | 1       |
| 冷暖房用機器                 |        | 平成21年度 | だてストーブ たいむりピンダ     | 164,800   | 164,799   | 1       |
| 冷暖房用機器                 |        | 平成27年度 | だてストーブ たいむりピンダ     | 155,304   | 155,303   | 1       |
| 事務機・いす (その他のもの)        |        | 令和2年度  | だてストーブ たいむりピンダ     | 1,732,656 | 1,173,152 | 569,504 |
| 冷房用又は暖房用機器             |        | 令和4年度  | エアコン (キャンディ)       | 195,250   | 108,686   | 86,564  |
| 冷房用又は暖房用機器             |        | 令和4年度  | エアコン (ほーが)         | 207,350   | 116,423   | 91,927  |
| 冷房用又は暖房用機器             |        | 令和4年度  | エアコン (ほのか)         | 200,750   | 111,750   | 89,000  |

# 財産目録

(令和8年3月31日現在)

(単位：円) 31頁

| 貸借対照表科目 | 場所・物量等                 | 取得年度  | 使用目的等               | 取得価額      | 減価償却累計額   | 貸借対照表価額           |
|---------|------------------------|-------|---------------------|-----------|-----------|-------------------|
|         | 冷房用又は暖房用機器             | 令和5年度 | だてエアコン (えびす)        | 176,000   | 85,726    | 90,274            |
|         | 冷房用又は暖房用機器             | 令和5年度 | だてエアコン (ポケット)       | 179,300   | 84,838    | 94,462            |
|         | 冷房用又は暖房用機器             | 令和5年度 | だてエアコン (やまと)        | 299,000   | 137,315   | 161,685           |
|         | 冷房用又は暖房用機器             | 令和6年度 | だてエアコン (スピカ)        | 207,130   | 60,533    | 146,597           |
|         | 冷房用又は暖房用機器             | 令和7年度 | だてエアコン (あすなろ)       | 167,200   | 27,922    | 139,278           |
|         | 冷房用又は暖房用機器             | 令和7年度 | だてエアコン (はまなす)       | 208,800   | 34,535    | 174,265           |
|         | カーテン                   | 令和2年度 | だてセンターカーテン一式(管理棟)   | 93,598    | 93,597    | 1                 |
|         | 事務机・いす (その他のもの)        | 令和2年度 | だてセンター家具・事務機器一式     | 558,188   | 377,937   | 180,251           |
|         | 事務机・いす (その他のもの)        | 令和2年度 | だてセンター事務機器一式        | 390,474   | 264,382   | 126,092           |
|         | 食事又は厨房用品               | 令和4年度 | だてセンターミキサー          | 108,040   | 84,832    | 21,208            |
|         | カーテン                   | 令和2年度 | だてセンターカーテン一式(管理棟)   | 163,924   | 163,923   | 1                 |
|         | 前掲のもの以外のもの(主として金銭類のもの) | 令和3年度 | だてセンターロボット型芝刈り機一式   | 522,600   | 239,479   | 283,021           |
|         | 室内装飾品のうちその他のもの         | 令和2年度 | だてセンター絵画            | 200,000   | 137,500   | 62,500            |
|         | その他の家具(接客室のもの)         | 令和2年度 | だてセンターインテリア家具一式     | 2,860,000 | 2,859,999 | 1                 |
|         | テレビ機器                  | 令和2年度 | だてセンターテレビ 共生エリア     | 145,750   | 145,749   | 1                 |
|         | 応接セット(その他のもの)          | 令和2年度 | 個室用いすテーブル一式 共生エリア   | 288,420   | 198,286   | 90,134            |
|         | その他の家具(その他)            | 令和2年度 | だてセンターコーナーマット       | 116,600   | 76,518    | 40,082            |
|         | 電気冷蔵庫、電気洗濯機その他これらに類する  | 令和2年度 | だてセンター空気清浄機 共生エリア   | 188,000   | 181,863   | 16,137            |
|         | 電気冷蔵庫、電気洗濯機その他これらに類する  | 令和2年度 | だてセンター冷蔵庫 共生エリア     | 160,820   | 147,708   | 13,112            |
|         | カーテン                   | 令和2年度 | だてセンターカーテン一式(管理棟)   | 199,863   | 199,862   | 1                 |
|         | 試験又は測定機器               | 令和3年度 | だてセンター赤外線サーモグラフィカメラ | 247,500   | 243,375   | 4,125             |
|         |                        |       | <b>小計(器具及び備品)</b>   |           |           | <b>48,548,711</b> |
| 建設仮勘定   |                        |       |                     |           |           | 14,786,410        |
| 有形リース資産 | サーバー (リース)             | 令和5年度 | サーバーリース (ND)        | 1,577,956 | 838,977   | 838,979           |
|         | サーバー (リース)             | 令和5年度 | サーバーリース (OBC)       | 648,429   | 324,712   | 324,717           |
|         | サーバー (リース)             | 令和5年度 | NDサーバーリース           | 2,983,031 | 1,491,515 | 1,491,516         |
|         | サーバー (リース)             | 令和5年度 | OBCサーバーリース          | 2,381,240 | 1,190,620 | 1,190,620         |
|         | サーバー (リース)             | 令和5年度 | リース料                | 1,305,077 | 652,537   | 652,540           |
|         | サーバー (リース)             | 令和5年度 | サーバーリース料            | 326,269   | 163,132   | 163,137           |
|         | サーバー (リース)             | 令和5年度 | サーバーリース料            | 151,533   | 75,765    | 75,768            |
|         | サーバー (リース)             | 令和5年度 | サーバーリース料            | 46,610    | 23,305    | 23,305            |
|         | サーバー (リース)             | 令和5年度 | サーバーリース料            | 21,648    | 10,822    | 10,826            |
|         | サーバー (リース)             | 令和5年度 | サーバーリース料            | 46,610    | 23,305    | 23,305            |
|         | サーバー (リース)             | 令和5年度 | サーバーリース料            | 21,648    | 10,822    | 10,826            |
|         | サーバー (リース)             | 令和5年度 | リース料                | 86,590    | 43,295    | 43,295            |
|         | サーバー (リース)             | 令和5年度 | リース料                | 149,352   | 74,575    | 74,577            |
|         | サーバー (リース)             | 令和5年度 | サーバーリース料            | 139,830   | 69,915    | 69,915            |
|         | サーバー (リース)             | 令和5年度 | サーバーリース料            | 64,943    | 32,470    | 32,473            |
|         | サーバー (リース)             | 令和5年度 | サーバーリース料            | 432,953   | 216,475   | 216,478           |
|         | サーバー (リース)             | 令和5年度 | サーバーリース料            | 745,758   | 372,877   | 372,881           |
|         | 乾燥機 (リース)              | 令和6年度 | もなみ学園 乾燥機6台         | 7,480,000 | 2,139,280 | 5,340,720         |
|         | サーバー (リース)             | 令和5年度 | サーバーリース料            | 46,610    | 23,305    | 23,305            |
|         | サーバー (リース)             | 令和5年度 | サーバーリース料            | 21,648    | 10,822    | 10,826            |
|         | サーバー (リース)             | 令和5年度 | サーバーリース料            | 216,476   | 108,237   | 108,239           |
|         | サーバー (リース)             | 令和5年度 | サーバーリース料            | 745,768   | 372,877   | 372,881           |
|         | サーバー (リース)             | 令和5年度 | リース料                | 559,319   | 279,657   | 279,662           |
|         | サーバー (リース)             | 令和5年度 | リース料                | 432,953   | 216,475   | 216,478           |
|         | サーバー (リース)             | 令和5年度 | リース料                | 216,475   | 108,237   | 108,239           |

# 財産目録

( 令和 8年 3月31日現在 )

(単位：円) 32頁

| 貸借対照表科目            | 場所・物量等     | 取得年度   | 使用目的等                    | 取得価額      | 減価償却累計額   | 貸借対照表価額           |
|--------------------|------------|--------|--------------------------|-----------|-----------|-------------------|
|                    | サーバー (リース) | 令和5年度  | リース料                     | 372,879   | 186,437   | 186,442           |
|                    | サーバー (リース) | 令和5年度  | リース料                     | 129,886   | 64,942    | 64,944            |
|                    | サーバー (リース) | 令和5年度  | リース料                     | 223,727   | 111,862   | 111,865           |
|                    | サーバー (リース) | 令和5年度  | サーバーリース料                 | 326,289   | 163,132   | 163,137           |
|                    | サーバー (リース) | 令和5年度  | サーバーリース料                 | 151,533   | 75,765    | 75,768            |
|                    | サーバー (リース) | 令和5年度  | OBCシステム サーバーリース料         | 54,054    | 27,025    | 27,029            |
|                    | サーバー (リース) | 令和5年度  | NDシステム サーバーリース料          | 139,975   | 69,987    | 69,988            |
|                    | サーバー (リース) | 令和5年度  | OBCシステム サーバーリース料         | 54,055    | 27,027    | 27,028            |
|                    | サーバー (リース) | 令和5年度  | NDシステム サーバーリース料          | 139,802   | 69,900    | 69,802            |
|                    | サーバー (リース) | 令和5年度  | OBCシステム サーバーリース料         | 53,883    | 26,940    | 26,943            |
|                    | サーバー (リース) | 令和5年度  | NDシステム サーバーリース料          | 139,468   | 69,732    | 69,736            |
|                    | 車両(リース)    | 令和7年度  | とまこまいセンター セレナ            | 3,264,228 | 545,126   | 2,719,102         |
|                    | サーバー (リース) | 令和5年度  | OBCシステム サーバーリース料         | 54,484    | 27,240    | 27,244            |
|                    | サーバー (リース) | 令和5年度  | NDシステム サーバーリース料          | 140,074   | 70,035    | 70,039            |
|                    | サーバー (リース) | 令和5年度  | OBC システムリース              | 649,429   | 324,712   | 324,717           |
|                    | サーバー (リース) | 令和5年度  | ND システムリース               | 1,491,516 | 745,757   | 745,759           |
|                    | 特殊浴槽(リース)  | 令和6年度  | 福祉村 中央浴室特殊浴槽             | 9,790,002 | 2,099,955 | 7,690,047         |
|                    | 車両(リース)    | 令和6年度  | 福祉村 VZ7アースDX GLV(札幌2721) | 3,491,514 | 931,069   | 2,560,445         |
|                    | サーバー (リース) | 令和5年度  | リース料                     | 649,429   | 324,712   | 324,717           |
| <b>小計(有形リース資産)</b> |            |        |                          |           |           | <b>27,430,360</b> |
| ソフトウェア             | ソフトウェア     | 平成18年度 | 本部 請求システム                | 2,856,500 | 2,856,500 |                   |
|                    | ソフトウェア     | 平成19年度 | 本部 障がい児施設支援給付費請求システム     | 808,500   | 808,500   |                   |
|                    | ソフトウェア     | 平成23年度 | 本部 基幹業務システム追加費用(7台分)     | 527,625   | 527,625   |                   |
|                    | ソフトウェア     | 平成23年度 | 本部 請求システムバージョンアップ費用      | 210,000   | 210,000   |                   |
|                    | ソフトウェア     | 平成25年度 | 本部 請求システム                | 837,900   | 837,900   |                   |
|                    | ソフトウェア     | 平成27年度 | 本部 マイナンバー収集保管サービス        | 1,404,000 | 1,404,000 |                   |
|                    | ソフトウェア     | 平成27年度 | 本部 OBC法定調書奉行             | 135,000   | 135,000   |                   |
|                    | ソフトウェア     | 平成28年度 | 本部 マイナンバー収集保管サービス        | 1,034,208 | 1,034,208 |                   |
|                    | ソフトウェア     | 平成28年度 | 本部 ほのぼのクライアント使用権パック      | 1,260,900 | 1,260,900 |                   |
|                    | ソフトウェア     | 平成29年度 | 本部 ソフトウェア(とまこまい)         | 272,180   | 272,180   |                   |
|                    | ソフトウェア     | 平成28年度 | 本部 シトリックス(とまこまい)         | 504,900   | 504,900   |                   |
|                    | ソフトウェア     | 平成29年度 | 本部 クライアント使用権             | 408,240   | 408,240   |                   |
|                    | ソフトウェア     | 平成29年度 | 本部 バックアップ奉行ライセンス         | 205,200   | 205,200   |                   |
|                    | ソフトウェア     | 平成30年度 | 本部 ほのぼのクライアント使用権パック      | 125,280   | 125,280   |                   |
|                    | ソフトウェア     | 平成30年度 | 本部 自立生活援助システム 使用権パック     | 267,840   | 267,840   |                   |
|                    | ソフトウェア     | 令和元年度  | 本部 ほのぼのクライアント使用権パック      | 125,280   | 125,280   |                   |
|                    | ソフトウェア     | 令和6年度  | 本部 PSD労働社会保険V9           | 242,000   | 88,733    | 153,267           |
|                    | ソフトウェア     | 令和7年度  | 本部 人事奉行111               | 896,500   | 179,300   | 717,200           |
|                    | ソフトウェア     | 令和7年度  | 本部 人事奉行111               | 841,500   | 126,225   | 715,275           |
|                    | ソフトウェア     | 平成25年度 | だてセンター ほのぼのインストール        | 244,125   | 244,125   |                   |
|                    | ソフトウェア     | 令和2年度  | だてセンター ほのぼのクライアント使用権     | 127,600   | 127,600   |                   |
|                    | ソフトウェア     | 平成23年度 | さっぽろセンター ほのぼのインストール      | 371,385   | 371,385   |                   |
|                    | ソフトウェア     | 平成21年度 | もなみ学園 栄養管理ソフトウェア費用       | 921,900   | 921,900   |                   |
|                    | ソフトウェア     | 平成24年度 | なかしべつセンター ほのぼのインストール     | 400,575   | 400,575   |                   |
|                    | ソフトウェア     | 令和7年度  | さっぽろセンター ケアカルトソフトウェア     | 2,057,000 | 137,133   | 1,919,867         |
|                    | ソフトウェア     | 令和5年度  | 福祉村 CAREKART請求オプション      | 393,030   | 216,166   | 176,864           |
|                    | ソフトウェア     | 令和5年度  | 福祉村 CAREKART請求オプション      | 1,483,020 | 815,661   | 667,359           |
|                    | 新栄養管理システム  | 平成23年度 | 福祉村 新栄養管理システム            |           |           |                   |

# 財産目録

(令和8年3月31日現在)

(単位:円) 33頁

| 貸借対照表科目           | 場所・物量等             | 取得年度   | 使用目的等                             | 取得価額       | 減価償却累計額   | 貸借対照表価額       |            |
|-------------------|--------------------|--------|-----------------------------------|------------|-----------|---------------|------------|
|                   | 新栄養管理システム          | 平成24年度 | 福祉村 HJ6新栄養マネジメントシステム              | 357,000    | 357,000   |               |            |
|                   | 新栄養管理システム          | 平成25年度 | 福祉村 栄養マネジメントシステム                  |            |           |               |            |
|                   | <b>小計(ソフトウェア)</b>  |        |                                   |            |           |               | 4,349,832  |
| 無形リース資産           | ソフトウェア(リース)        | 令和4年度  | 太陽の園きぼう CAREKARTEソフトリース           | 2,745,600  | 1,738,880 | 1,006,720     |            |
|                   | ソフトウェア(リース)        | 令和4年度  | 太陽の園あおば CAREKARTEソフトリース           | 2,745,600  | 1,738,880 | 1,006,720     |            |
|                   | ソフトウェア(リース)        | 令和3年度  | 本部 ほのぼのクライアント使用権パック (9-パ-         | 3,886,300  | 3,562,441 | 323,859       |            |
|                   | ソフトウェア(リース)        | 令和4年度  | 太陽の園ひまわり CAREKARTEソフトリース          | 1,548,800  | 980,906   | 567,894       |            |
|                   | ソフトウェア(リース)        | 令和2年度  | 福祉村 CAREKARTEソフトリース               | 8,930,350  | 8,930,350 |               |            |
|                   | 中央制御装置アップデート(リース)  | 令和6年度  | 福祉村 中央制御装置アップデート                  | 13,750,000 | 3,437,500 | 10,312,500    |            |
|                   | <b>小計(無形リース資産)</b> |        |                                   |            |           |               | 13,217,693 |
| 退職給付引当資産          | 北海道民間社会福祉事業職員共済会   |        | 職員退職金掛金累計額                        |            |           | 462,320,956   |            |
| 施設整備等資金管理積立資産     |                    |        |                                   |            |           | 65,448,458    |            |
| 普通預金              | 普通預金 北海道銀行 道庁支店    |        | 将来における施設整備に備える目的として               |            |           | 320,458       |            |
| 定期預金              | 定期預金 北海道銀行 道庁支店    |        | 将来における施設整備に備える目的として               |            |           | 55,128,000    |            |
| 修繕等積立資産           | 普通預金 北海道銀行 道庁支店    |        | 将来におけるグループホーム修繕に備える目的で積み立てている普通預金 |            |           | 24,755,689    |            |
| 生産活動等工賃変動積立資産     | 普通預金 北海道銀行 伊達支店など  |        | 将来における利用者の工賃変動に備える目的で積み立てている普通預金  |            |           | 3,578,846     |            |
| 生産活動等設備等整備積立資産    | 普通預金 北海道銀行 岩見沢支店など |        | 将来における生産活動事業の設備等整備に備える目的          |            |           | 26,825,067    |            |
| 差入保証金             | なかしべつ地域生活支援センターなど  |        | 共同生活援助の敷金                         |            |           | 6,911,000     |            |
| 長期前払費用            | さっぽろ地域生活支援センターなど   |        | グループホーム2軒分の前払家賃制度(25年)分など         |            |           | 12,889,145    |            |
| その他の固定資産          |                    |        | 福祉村 外国人派遣労働協同組合加入出資金              |            |           | 40,000        |            |
| <b>その他の固定資産合計</b> |                    |        |                                   |            |           | 914,664,659   |            |
| <b>固定資産合計</b>     |                    |        |                                   |            |           | 4,307,614,224 |            |
| <b>資産合計</b>       |                    |        |                                   |            |           | 6,542,708,761 |            |

# 財産目録

( 令和 8年 3月31日現在 )

(単位：円) 34頁

| 貸借対照表科目         | 場所・物量等           | 取得年度 | 使用目的等                 | 取得価額 | 減価償却累計額 | 貸借対照表価額              |
|-----------------|------------------|------|-----------------------|------|---------|----------------------|
| <b>II 負債の部</b>  |                  |      |                       |      |         |                      |
| <b>1 流動負債</b>   |                  |      |                       |      |         |                      |
| 事業未払金           |                  |      |                       |      |         | 423,439,323          |
| 前月分             |                  |      | 3月分各事業所物件費、3月実績給与など   |      |         | 423,439,323          |
| その他の未払金         |                  |      |                       |      |         | 3,051,257            |
| 前月分             |                  |      | 3月分職員住宅光熱水費、職員給食費など   |      |         | 3,051,257            |
| 1年以内返済予定設備資金借入金 |                  |      |                       |      |         | 22,968,000           |
| 1年以内返済予定リース債務   |                  |      |                       |      |         | 11,808,226           |
| 預り金             |                  |      | 3月分外部講師等課税所得税など       |      |         | 461,299              |
| 職員預り金           |                  |      | 3月分源泉所得税、住民税など        |      |         | 42,810,628           |
| 前受収益            |                  |      | 3月分グループホーム家賃の利用者負担分   |      |         | 5,093,590            |
| 仮受金             |                  |      |                       |      |         | 10,001               |
| 仮受金             |                  |      |                       |      |         | 10,001               |
| 賞与引当金           |                  |      | 12～3月の賞与引当            |      |         | 118,295,200          |
| <b>流動負債合計</b>   |                  |      |                       |      |         | <b>627,937,524</b>   |
| <b>2 固定負債</b>   |                  |      |                       |      |         |                      |
| 設備資金借入金         | 福祉医療機構           |      | 福祉貸付資金借入金             |      |         | 380,886,000          |
| リース債務           |                  |      | 本部 請求・会計ソフト、福祉村 支役ソフト |      |         | 29,931,172           |
| 退職給付引当金         | 北海道民間社会福祉事業職員共済会 |      | 会員出資金                 |      |         | 452,320,955          |
| <b>固定負債合計</b>   |                  |      |                       |      |         | <b>863,138,127</b>   |
| <b>負債合計</b>     |                  |      |                       |      |         | <b>1,491,075,651</b> |
| <b>差引純資産</b>    |                  |      |                       |      |         | <b>5,051,633,110</b> |