

令和7年度 札幌市あかしあ学園事業報告書

第1 基本方針

札幌市の指定管理者として4期目の3年目である令和7年度においては、札幌市障がい者保健福祉計画の計画目標の一つとして挙げられている「地域生活を支えるためのサービス提供基盤の一層の充実」に向け、あかしあ学園の設置目的である「社会生活・職場生活などそれぞれの生活の場で社会的に自立出来るように援助すること」を念頭に置き、利用者のそれぞれの能力や適性に合わせ、日常生活と社会生活能力、働く意欲と技術の向上を目指した支援に取り組みました。

第2 重点事項

1 利用者の虐待防止と人権尊重

利用者の虐待防止と権利擁護に際し、虐待防止委員会での検討結果等を踏まえ、あかしあ学園独自のペーパーテスト「虐待や不適切な支援をなくすために」や虐待防止研修会等を実施するとともに、あかしあ学園における利用者支援の質の向上に向けて、以下の具体的方策をもって取り組みました。

利用者の権利擁護や虐待防止について、令和7年8月7日に「権利擁護セミナー」令和7年12月10日に「障がい者虐待防止啓発セミナー」の外部研修に参加するとともに、虐待防止研修を、令和8年3月27日に事業所の内部研修として実施し、職員の意識向上に向けた取り組みを行いました。

定期の職員会議で法人の職員倫理綱領の読み合わせを行い、人権尊重の意識醸成に努めるとともに、虐待予防の取り組みとして『虐待予防の重点目標』や『虐待予防の取り組みチェック』を、毎朝夕の引き継ぎ時、職員全員で確認しています。

また、利用者支援の困りごとについては、班会議等で話し合いを行い、課題共有を図るとともに、支援の方法や方向性を統一し、チームで協力、連携して取り組むよう心掛けました。

なお、「虐待や不適切な支援をなくすために」のペーパーテストの結果を元に、管理職が面談を通じて職員一人ひとりの困りごとや悩み等に耳を傾け、アドバイスをしながら、適切な支援の構築に努めました。

2 障がい福祉サービス事業の充実

あかしあ学園が多機能型として運営を行っている生活介護、就労継続支援B型の両事業それぞれの利用者に対して家庭状況、障がい状況やニーズの把握を行い、さらに個別面談等を通してアセスメントを実施し、支援計画を作成しました。また、定期的にモニタリングを行い、利用者本位で利用者一人ひとりの計画、目標に合わせて自己実現が達成出来るように日々の支援を実践しました。

札幌市あかしあ学園業務仕様書に沿って、透明性の高い管理運営を行うため、利用者やその家族、札幌市への情報提供等連携を密に図り、「ほっこりサロン」や工芸作業、行事等において地域・学生ボランティアを積極的に受け入れました。

3 作業活動の安定化と工賃の向上

今年度においても就労継続B型事業利用者の工賃向上、生活介護利用者の安定した作業活動を提供するため積極的に作業を受託しました。

受託作業では、仕事の受注内容、量や委託料を精査し、取引先の検討を行いました。紙器加工については、安定的に作業が確保されるように、定期的な作業供給が望める業者の確保に努め、その他、封入やラベル貼り等の作業種についても積極的に取り組みました。

施設外就労として、ポステイングや広報誌の配布、施設清掃、食器洗浄等の作業を受託しました。

工芸作業では、新製品の開発や委託販売の取り扱い製品の見直し、パチンコ店の替え玉景品の登録、企業の授産製品を活用したイベントへの登録等、販売ルート開拓に向け、継続して積極的に取り組みました。

4 日中活動の充実

作業活動を中心に取り組みましたが、その他のニーズにも応えられるように、健康維持活動、余暇活動等を提供しました。

就労B型事業の利用者は施設外就労を中心に様々な作業種にチャレンジし、生活介護事業の利用者と共通の各種行事や外出活動、サークル活動等に参加し、社会参加、体験の機会を設けました。

生活介護事業の利用者は生産活動の他、創作活動や農園活動、スポレク活動を実施しました。

創作活動では知的障がい福祉協会の「あらかるあーと展」や「みんなあーと展」、北海道アールブリュットネットワーク協議会の「北海道障害者のアート展」への出品や、パチンコひまわりアールブリュットギャラリーにおいて、通年で作品を展示しました。

農園活動では11月に収穫祭を開催し、畑で取れたじゃがいもやかぼちゃを職員、厨房職員が調理し、「いももち」「かぼちゃの素揚げ」にして提供しました。

スポレク活動では、ボール転がし等の様々な種類のレクリエーションをゲーム形式で実施しました。

フラダンス活動については、外部講師を受け入れ、毎月2回のサークル活動を実施し、6月28日に開催された「あかしあ学園夏まつり」や10月25日に東区民センターで開催された「ふくしまルシェ」において、普段の練習の成果を発表しました。

5 さっぽろ地域生活支援センター等、関係機関との連携

あかしあ学園の利用者でさっぽろ地域生活支援センター（以下「センター」という。）等が運営するグループホーム利用者については、生活や健康の様子を日頃から連絡を取り合い状況把握に努め、安心して活動に参加できるように努めました。

共同生活援助の他にも居宅介護、相談支援、短期入所等のサービス利用の希望があった際は相談支援事業所等と連携してスムーズなサービス利用が出来るように配慮しました。

本年もサービス等利用計画作成等のニーズが多くあり、計画作成、モニタリング等にあたっては、協力、連携して対応しました。

なお、さっぽろ地域生活支援センター以外の共同生活援助、相談支援等、各種サービス提供事業所とも連携を図りつつ、利用者支援の充実に努めました。

6 利用定員の安定化

令和7年4月1日は、生活介護事業（35名）就労継続支援B型事業（20名）の合計55名の契約数でスタートし、令和7年5月に生活介護の利用者1名が退所、令和7年7月に生活介護の新規利用者が1名利用開始、令和8年2月に就労継続支援B型の1名が退所、令和8年3月に就労継続支援B型の利用者が1名利用開始、令和8年3月に生活介護の利用者が1名退所しました。

令和8年4月1日現在、生活介護（34名）、就労継続支援B型（20名）、合計54名の契約数となっています。活動場所については、施設外就労へ毎回10名程度が参加しているため、作業スペースは確保されています。

なお、利用率に関しては、生活介護91.5%（前年度91.4%）、就労Bが83.8%（同88.3%）、全体で87.7%（同90.2%）と、前年度よりも全体で2.5%程低下しています。低下した理由としましては、障がいの重度化や怪我等により長期療養を必要とされる方が複数名いたことや、冬期間における札幌市の記録的な大雪により、登園が困難な利用者が複数名いたことで、利用率が低下したことが主な要因だと考えられます。

7 親睦会活動への支援

親睦会活動の支援として本、アルバムの整理、施設内の環境整備等をサポートし、定例会議や役員選挙活動等、円滑且つ適正に遂行できるように補助的役割や相談、助言等の支援に努めました。

行事としては、6月28日に家族や地域の方たちが参加しての夏まつりを開催し、1月23日には東区にある「ホテルユキタ」で新年会を開催しました。

また、お盆行事や納会、日帰り旅行やあかしあ喫茶についても年間スケジュールに従って実施し、各種行事の企画、運営について、利用者主体で取り組めるように支援しました。

8 職員研修体制の充実

内部研修として、全職員を対象に「虐待防止研修」を実施して人権尊重や適切な支援への理解を深めました。

さらにスキルアップに向けて法人の「階層別研修」や法人内の医療専門職と連携し、もなみ学園の言語聴覚士による「摂食嚥下研修」、知的障がい福祉協会、北海道社会福祉協議会主催の「障がい者虐待防止セミナー」や「権利擁護セミナー」等の外部研修会へ、ZOOM等を活用しながら積極的に参加し、職員の資質の向上に努めました。

<施設外部研修>

対象職種	件数	延べ参加人数
管理職	3	3
支援員	6	6
事務員	1	1
合計	10	10

<施設内部研修>

研 修 名	件数	参加人数
虐待防止研修	1	16
摂食嚥下研修	1	16
福山医師による研修	2	18
サービス管理責任者虐待防止研修	1	2
医療専門職・障がい児支援従事者研修	1	1
医療専門職・障がい児支援従事者・相談支援従事者合同研修	1	1
階層別研修 II (新規職員)	2	2
階層別研修 II (リーダー職員)	1	1
階層別研修 II (課長職)	4	4
合 計	14	61

第3 利用者の状況

1 事業別男女構成 令和8年3月31日現在 (単位:人)

事業	定員	男性	女性	合計
生活介護事業	30	21	13	34
就労継続支援B型	20	13	7	20
合 計	50	34	20	54

2 年代別構成 令和8年3月31日現在 (単位:人)

年齢	18～	20～	30～	40～	50～	60～	合計
生活介護	0	4	5	8	13	4	34
就労B	1	2	11	2	1	3	20
合計	1	6	16	10	14	7	54

3 障害支援区分別構成 令和8年3月31日現在 (単位:人)

障がい支援区分	区分1	区分2	区分3	区分4	区分5	区分6	合計
生介護	0	0	1	12	11	10	34
就労B	0	2	3	10	2	0	17
合計	0	2	4	22	13	10	51

(区分判定未実施～男性2名女性1名)

4 在籍数及び平均利用数

令和8年3月31日現在 (単位:人)

月	生活介護		就労継続支援B型		合計	
	在籍数	平均利用	在籍数	平均利用	在籍数	平均利用
4	35	27.4	20	18.2	55	45.6
5	34	27.2	20	17.2	54	44.4
6	34	27.8	20	18.7	54	46.5
7	35	26.9	20	18.4	55	45.3
8	35	24.9	20	15.4	55	40.3
9	35	27.8	20	17.0	55	44.8
10	35	28.1	20	17.8	55	45.9
11	35	28.3	20	14.5	55	42.8
12	35	27.8	20	16.8	55	44.6
1	35	27.2	20	15.2	55	42.4
2	35	27.5	20	15.0	55	42.5
3	35	28.2	20	18.9	55	47.1
平均	34.8	27.4	20	16.9	54.8	44.3

5 職員配置の状況

(1) 組織体制

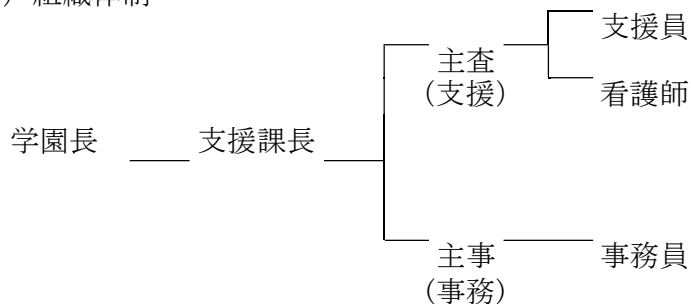

(2) 職員配置

令和8年3月31日現在(単位:人)

職名	正職	准職	パート	合計
学園長	1			1
支援課長	1			1
主査(支援)	1			1
主事(事務)	1			1
支援員	6	7		13
看護師		1		1
事務員			0.6	0.6
合計	10	8	0.6	18.6

第4 運営方針

1 管理運営

(1) 防災・事故防止

建物を共有するみかほ整肢園と合同で火災、地震を想定した避難訓練を年2回、あかしあ学園単独による避難訓練を年2回、合計4回実施しました。単独による避難訓練の際には、実際の災害時を想定し、非常食の試食会を実施することで、利用者、職員へ災害等の非常時への対応や防火・防災についての意識の啓発に努めました。

また、利用者支援に関わるリスクマネジメントの取り組みとして、様々な案件でヒヤリハット事例を収集し分析、検証を行い事故の未然防止に努めました。

<実施内容>

実施月	訓練内容
6月	総合避難訓練（みかほ整肢園と合同）
10月	総合避難訓練（みかほ整肢園と合同）
9月	地震・火災避難訓練～地震により3階給湯室より出火想定
2月	地震・火災避難訓練～地震により3階給湯室より出火想定

(2) 適正な事務執行と省エネ対策の実施

事務費や事業費等については、利用者支援や管理運営上の必要性を吟味し、節約を意識しながら適切な執行ができるよう、打ち合わせ等の場面で職員周知を図り、適正な事務執行に努めました。

また、札幌市の条例に基づき、節水、節電、ゴミの減量に努め、室内温度の一定化（夏期28度設定）や職員各個人のゴミの持ち帰り等を推進しました。

(3) 給食サービスの充実

給食業務は引き続き麦の子会と業務委託契約を結び、麦の子会の栄養士と連携しつつ、利用者の状況や家族の要望等に応じて、食事内容や食事形態、食器等を配慮した給食を提供し、利用者嗜好調査も実施しました。

また、感染症の予防対策の一環で、食堂の入室時は手指消毒を行い、対面席にはパーティションで仕切る等の食事環境に配慮しました。

(4) 実習生の受け入れ

将来的に当事業所の利用を希望する学生を中心として、札幌市内や近隣の高等支援学校から施設見学や現場実習の受け入れを行いました。

また、保育や福祉を学ぶ大学や専門学校等の単位実習や社会福祉士取得のためのソーシャルワーク実習の受け入れを行いました。

<実習生受入実績>

保育・福祉系養成校実習	人数
札幌大谷大学短期大学	2名
札幌国際大学短期大学部	2名
北海道医療大学	3名
日本福祉大学	1名

支援学校職場実習	人数
札幌伏見支援学校高等部	1名
札幌市立元町中学校	1名

(5) ボランティアの受け入れ

北光地区の地域ボランティアを毎月受け入れ「いきいきサロンほっこう」の開催場所として、学園の食堂を開放し、作業ボランティアについても要望に応じつつ受け入れました。また、あかしあ喫茶や夏祭り等の行事でも、学生ボランティアや家族ボランティアを積極的に受け入れました。

(6) 満足度調査

事業所におけるセルフモニタリングの一環として、利用者満足度調査を実施しました。調査は全利用者及び家族を対象として、総合的な施設の評価と職員の接遇面の各5項目を5段階評価する方法で実施しました。評価結果は各家族に配布、札幌市、運営協議会委員、法人事務局に提出しています。令和7年度の回収率は98.2%で、「満足」、「やや満足」を足した総合的な満足度は94.3%、接遇面についての満足度も96.3%と高い評価を頂いています。

(7) 苦情解決

利用者及び家族からの苦情や要望等に対応するため、施設内に相談箱の設置を行いました。また、苦情解決責任者及び苦情受け付け担当者を配置して、外部者から第三者委員を任命し、苦情等が発生した場合の解決に向けた体制整備を行いました。

なお、令和7年度は苦情等の申し立てはありませんでした。

2 利用者支援

(1) 個別支援計画の作成について

利用者の障がい状況や家庭状況等を把握しつつ、具体的なニーズを的確に捉えるため個別面談等を実施した中でアセスメントを行いました。また、サービス等利用計画とリンクして、エンパワーメントの視点に立ち利用者の持つストレングスを活かせるよう個別支援計画の作成に努めました。実際の支援においても、個別支援計画に沿って利用者それぞれの目標が達成できるよう、個性や意思決定を尊重して、自立能力の向上に向けた支援に努めました。

(2) 作業活動

就労継続B型事業利用者の工賃向上、生活介護利用者の安定した作業活動を提供するため積極的に作業を受託しました。

受託作業では、仕事の受注内容、量や委託料等を精査し、取引先の検討を行いました。紙器加工については、安定的に作業が確保されるように、定期的な作業供給が望める業者の確保に努め、その他、封入やラベル貼り等の作業種についても積極的に取り組みました。

施設外就労として、ポステイングや広報誌の配布、施設清掃、食器洗浄等の作業を受託しました。

工芸作業では、新製品の開発や委託販売の取り扱い製品の見直し、パチンコ店の替え玉景品の登録、企業の授産製品を活用したイベントへの登録等、販売ルート開拓に向け、積極的に取り組みました。

リサイクル作業ではご家族からも空き缶回収のご協力を頂き、空き缶の仕分けと買い取り業者へのリサイクルを行い、売り上げを収益としました。

<売上げ及び工賃支給額>

(単位：円)

	令和7年度	令和6年度
工芸作業	1, 593, 855	1, 527, 473
受託作業	1, 688, 346	1, 858, 957
施設外就労	1, 990, 369	2, 433, 879
リサイクル作業	12, 712	10, 751
合計	5, 285, 282	5, 831, 060
支給工賃額	4, 229, 080	4, 570, 464

(3) 日中活動

日中活動では、感染症等の感染予防対策に留意しつつ、満足度調査等の意見も反映できるよう活動内容を工夫し、利用者の希望に沿って各種活動や行事が実施できるよう努めました。

ア 農園活動～生活介護の利用者を対象にして、事業所敷地内にじゃがいも・ミニトマト・ズッキーニ・きゅうり・スイカ・ナス・だいこん・にんじん・ほうれん草等を植えています。畑起こしから、苗や植え、草むしり、石拾い、水まきを行っています。

活動のまとめとして11月11日に収穫祭を実施し、収穫した野菜を「いももち」等にして利用者皆さんで食べて楽しみました。

イ 創作活動～生活介護の利用者を対象に、隔週1回の定例で実施し、季節感を感じられる装飾品や、動かして楽しむ作品作り等に取り組みました。

また、札幌市知的障がい福祉協会の「あらかるあーと展」や北海道知的障がい福祉協会の「みんなあーと展」では、主に班グループでの創作作品を出展し、北海道アールブリュットネットワーク協議会の「北海道障害者のアート展」は個人の作品を出展しました。また、地域町内会主催のキャン

ドルナイト」への作品展示や(株)合田商事と協働し、パチンコひまわりファイターズ通り店に設置されている「アールブリュットギャラリー」に個人の作品を中心に常設展示しました。

ウ 外出活動～「円山動物園」や「コカ・コーラ工場」「白い恋人パーク」「ロイズガーデン」や「さとらんど」、「開拓の村」等の見学やランチ外出を計8回、ライオンズクラブ主催の「ボーリング大会」の参加に1回、地下歩行空間での販売会参加に1回、各アート展への見学を計3回、企画して楽しむことができました。

エ スポレク活動～隔週金曜日に学園内の食堂で、「ペタンク」「ボール転がし」等のスポーツレクリエーションを実施しました。

オ フラダンス活動～毎月2回、外部講師を招き、フラダンスサークルを実施しました。

6月28日に開催した「あかしあ学園なつまつり」や10月25日に東区民センターで開催された「ふくしまルシェ」において、普段の練習の成果を発表しました。

カ レク活動～お盆期間の8月12日には園内の食堂においてアイスクリームを食べながらクイズ大会を行いました。また、8月14日には、全員でカラオケボックスに行き、ジュースを飲みながら好きな歌を唄い楽しみました。2月3日の節分には、親睦会役員が鬼に扮装して豆まきを行いました。

キ 交流活動～地域ボランティア団体の受け入れを行い、「ふれあいいいききサロンほっこう」を計12回、あかしあ学園の食堂、北光会館で開催しました。あかしあ喫茶については、家族、地域の方たちの参加や、外部事業所の製品販売も行い、年4回盛況に行われました。

ク 親睦会活動～6月28日に、地域関係者が多数参加され、夏まつりを開催しました。9月26日と10月17日の2日にわかれて「千歳サーモンパーク」と「えこりん村」へ日帰り旅行に行き、1月23日には東区にある「ホテルユキタ」で新年会を開催しました。12月26日と3月31日には「納会」を、あかしあ学園食堂を会場として開催しました。また、定例の会議や役員選挙活動等、適正に遂行できるように補助的役割や相談、助言等の支援を行いました。

(4) 家族との連携について

利用者の状況や家族の要望等の確認の為に、希望に応じて4月～5月にかけて個別面談を実施しました。

また、3月26日には家族説明会を実施し、満足度調査の結果報告並びに次年度に向けての事業計画の説明をし意見交換を行いました。

(5) 送迎サービス

公共交通機関の利用が困難な方や歩行に不安がある方、家族の高齢化、バス路線の廃止、減便等の理由により、単独では通園が困難な方に送迎サービスを提供しました。今年度の送迎サービスは4便体制で行い、必要に応じてピストン運航を行いました。

<送迎サービスの実績>

(単位：人)

月	運行日数	延送迎回数	1日平均 延べ利用者数
4	21	997	47.5
5	20	959	48.0
6	21	992	47.2
7	22	1063	48.3
8	20	917	45.9
9	20	957	47.9
10	22	1063	48.3
11	18	873	48.5
12	20	962	48.1
1	19	950	50.0
2	18	917	50.9
3	21	1108	52.8
平均	20.2	979.8	48.5

※迎え、送りをそれぞれ1カウントとしています。

拠点区分資金収支計算書

(自 令和 7年 4月 1日 至 令和 9年 3月31日)

(単位:円) 1頁

勘定科目		予算(A)	決算(B)	差異(A)-(B)	備考
事業 活動 による 収 支	収入				
	就労支援事業収入	3,700,000	3,691,427	8,573	
	就労支援事業収入	3,700,000	3,691,427	8,573	
	工芸事業収入	3,700,000	0	3,700,000	
	受託事業収入	0	1,688,346	△1,688,346	
	施設外就労事業収入	0	1,990,369	△1,990,369	
	その他の事業収入	0	12,712	△12,712	
	障がい福祉サービス等事業収入	117,615,000	117,841,335	△226,335	
	自立支援給付費収入	110,535,000	111,508,179	△973,179	
	介護給付費収入	82,019,000	82,712,935	△693,935	
	訓練等給付費収入	28,516,000	28,795,244	△279,244	
	特定費用収入	3,712,000	3,727,857	△15,857	
	その他の事業収入	1,538,000	854,347	683,653	
	補助金事業収入	1,538,000	854,347	683,653	
	生産活動事業収入	1,830,000	1,750,952	79,048	
	印刷事業収入	1,830,000	0	1,830,000	
	受託加工事業収入	0	155,969	△155,969	
	工芸事業収入	0	1,593,855	△1,593,855	
	その他の事業収入	0	1,128	△1,128	
	受取利息配当金収入	58,000	56,368	1,632	
	その他の収入	926,000	903,824	22,176	
	受入研修費収入	97,000	102,500	△5,500	
	利用者等外給食費収入	414,000	391,629	22,371	
雑収入	415,000	409,695	5,305		
事業活動収入計(1)	122,299,000	122,492,954	△193,954		
支 出	人件費支出	73,330,000	72,013,112	1,316,888	
	職員給料支出	49,433,000	49,320,185	112,815	
	職員基本給支出	27,875,000	27,874,933	67	
	職員手当支出	4,082,000	4,058,353	23,637	
	臨時職員給料支出	17,476,000	17,386,889	89,111	
	職員賞与支出	10,473,000	9,453,355	1,019,645	
	正職員賞与支出	8,955,000	8,445,436	509,564	
	常勤嘱託職員賞与支出	1,518,000	1,007,919	510,081	
	非常勤職員給与支出	120,000	120,000	0	
	非常勤職員給与支出	120,000	120,000	0	
	退職給付支出	3,398,000	3,396,770	1,230	
	退職給付支出	3,398,000	3,396,770	1,230	
	法定福利費支出	9,906,000	9,722,802	183,198	
	法定福利費支出	9,906,000	9,722,802	183,198	
	事業費支出	16,176,000	14,471,105	1,704,895	
	給食費支出	3,712,000	3,727,857	△15,857	
	給食費	3,712,000	3,727,857	△15,857	
	保健衛生費支出	535,000	458,001	76,999	
	保健衛生費	535,000	458,001	76,999	
	教養娯楽費支出	580,000	530,908	49,092	
	教養娯楽費支出	580,000	530,908	49,092	
	日用品費支出	300,000	254,050	45,950	
	日用品費	300,000	254,050	45,950	
	水道光熱費支出	4,105,000	2,866,990	1,238,010	
	電気代支出	4,105,000	2,374,155	1,730,845	
	水道代支出	0	316,035	△316,035	
	ガス代支出	0	176,800	△176,800	
消耗器具備品費支出	100,000	47,915	52,085		
消耗品費支出	100,000	47,915	52,085		
保険料支出	679,000	678,680	320		
賃借料支出	3,220,000	3,111,949	108,051		
車輛費支出	1,117,000	1,044,531	72,469		
車輛燃料費支出	1,117,000	989,056	127,944		
車輛修繕費支出	0	55,475	△55,475		
生産活動事業支出	1,828,000	1,750,224	77,776		
利用者工賃支出	1,828,000	929,740	898,260		
原材料費支出	0	553,686	△553,686		

拠点区分資金収支計算書

(自 令和 7年 4月 1日 至 令和 8年 3月31日)

(単位：円) 2頁

勘定科目		予算(A)	決算(B)	差異(A)-(B)	備考
	消耗器具備品費支出	0	43,922	△43,922	
	手数料支出	0	142,876	△142,876	
	租税公課支出	0	80,000	△80,000	
	事務費支出	13,513,000	12,699,552	813,448	
	福利厚生費支出	235,000	199,991	35,009	
	健康診断費支出	235,000	100,971	134,029	
	民間共済会掛金支出	0	36,930	△36,930	
	その他福利厚生費支出	0	62,090	△62,090	
	旅費交通費支出	131,000	129,350	1,650	
	会議等旅費支出	131,000	24,170	106,830	
	社任旅費支出	0	105,180	△105,180	
	研修研究費支出	233,000	169,870	63,130	
	研修旅費支出	233,000	47,610	185,390	
	研修負担金等支出	0	122,260	△122,260	
	事務消耗品費支出	280,000	111,419	168,581	
	事務消耗品費支出	280,000	111,419	168,581	
	印刷製本費支出	300,000	214,445	85,555	
	印刷製本費	300,000	214,445	85,555	
	修繕費支出	400,000	218,045	181,955	
	通信運搬費支出	354,000	318,520	35,480	
	会議費支出	11,000	6,093	4,907	
	会議費	11,000	6,093	4,907	
	広報費支出	500,000	427,898	72,102	
	広報費	500,000	427,898	72,102	
	業務委託費支出	8,467,000	8,472,322	△5,322	
	業務委託費	8,467,000	8,472,322	△5,322	
	手数料支出	325,000	276,919	48,081	
	手数料	325,000	276,919	48,081	
	土地・建物賃借料支出	1,273,000	1,272,000	1,000	
	租税公課支出	36,000	4,800	31,200	
	保守料支出	768,000	736,230	31,770	
	渉外費支出	60,000	11,500	48,500	
	渉外費	60,000	11,500	48,500	
	諸会費支出	140,000	130,150	9,850	
	就労支援事業支出	3,700,000	3,691,427	8,573	
	就労支援事業販売元原価支出	3,700,000	3,691,427	8,573	
	就労支援事業支出	3,700,000	3,691,427	8,573	
	支払利息支出	10,000	8,866	1,134	
	その他の支出	1,859,000	1,836,754	22,246	
	利用者等外給食費支出	373,000	352,317	20,683	
	雑支出	1,486,000	1,484,437	1,563	
	事業活動支出計(2)	108,588,000	104,720,816	3,867,184	
	事業活動資金収支差額(3)=(1)-(2)	13,711,000	17,772,138	△4,061,138	
施設	収入				
	施設整備等収入計(4)	0	0	0	
整備	支出				
等に	固定資産取得支出	163,000	162,800	200	
よる	器具及び備品取得支出	163,000	162,800	200	
収	ファイナンス・リース債務の返済支出	117,000	116,314	686	
支	施設整備等支出計(5)	280,000	279,114	886	
	施設整備等資金収支差額(6)=(4)-(5)	△280,000	△279,114	△886	
その	収入				
他	積立資産取崩収入	1,515,000	1,514,075	925	
の	退職給付引当資産取崩収入	1,515,000	1,514,075	925	
活	拠点区分間長期借入金収入	16,512,000	15,152,719	1,359,281	
動	その他の活動による収入	4,000	2,600	1,400	
	その他の活動による収入	4,000	2,600	1,400	
	その他の活動収入計(7)	18,031,000	16,669,394	1,361,606	
に	支				
	積立資産支出	934,000	931,853	2,147	

拠点区分資金収支計算書

(自 令和 7年 4月 1日 至 令和 8年 3月31日)

(単位:円) 3頁

勘定科目		予算(A)	決算(B)	差異(A)-(B)	備考
よ る 収 支	退職給付引当資産支出	932,000	931,125	875	
	生産活動等工賃変動積立資産支出	2,000	728	1,272	
	拠点区分間長期借入金返済支出	3,046,000	3,651,450	△605,450	
	拠点区分間繰入金支出	27,492,000	29,579,115	△2,097,115	
	その他の活動支出計(8)	31,462,000	34,162,418	△2,700,418	
	その他の活動資金収支差額(9)=(7)-(8)	△13,431,000	△17,493,024	4,062,024	
千歳費支出(10)		0	0	0	
当期資金収支差額合計(11)=(3)+(6)+(9)-(10)		0	0	0	
前期末支払資金残高(12)		0	0	0	
当期末支払資金残高(11)+(12)		0	0	0	

拠点区分事業活動計算書

(自 令和 7年 4月 1日 至 令和 8年 3月31日)

(単位：円) 1頁

勘定科目		当年度決算(A)	前年度決算(B)	増減(A)-(B)	
サービス活動増減の部	収 就労支援事業収益	3,691,427	3,989,283	△297,856	
	益 就労支援事業収益	3,691,427	3,989,283	△297,856	
	受託事業収益	1,688,346	1,738,770	△50,424	
	施設外就労事業収益	1,990,369	2,239,059	△248,690	
	その他の事業収益	12,712	11,454	1,258	
	障がい福祉サービス等事業収益	117,841,335	120,097,537	△2,256,202	
	自立支援給付費収益	111,506,179	114,209,551	△2,703,372	
	介護給付費収益	82,712,935	82,837,121	△124,186	
	訓練等給付費収益	28,795,244	31,372,430	△2,577,186	
	特定費用収益	3,727,857	3,777,732	△49,875	
	その他の事業収益	854,347	146,877	707,470	
	補助金事業収益	854,347	146,877	707,470	
	生産活動事業収益	1,750,952	1,963,377	△212,425	
	受託加工事業収益	155,969	314,304	△158,335	
	工芸事業収益	1,593,855	1,637,069	△43,214	
	その他の事業収益	1,128	12,004	△10,876	
	その他の収益	30,195	0	30,195	
	サービス活動収益計(1)		121,562,957	124,086,820	△2,523,863
	費用	人件費	71,654,562	71,198,066	456,496
		職員給料	49,320,185	50,397,518	△1,077,333
職員基本給		27,874,933	26,162,880	1,712,053	
職員諸手当		4,058,363	4,751,108	△692,745	
臨時職員給料		17,386,889	19,483,530	△2,096,641	
職員賞与		7,430,155	6,290,877	1,139,278	
正職員賞与		6,422,236	5,612,011	810,225	
常勤嘱託職員賞与		1,007,919	678,866	329,053	
賞与引当金繰入		2,552,400	2,328,000	224,400	
非常勤職員給与		120,000	120,000	0	
非常勤職員給与		120,000	120,000	0	
退職給付費用		2,813,820	2,571,260	242,560	
退職給付費用		2,813,820	2,571,260	242,560	
法定福利費		9,418,002	9,490,411	△72,409	
法定福利費		9,418,002	9,490,411	△72,409	
事業費		14,471,105	15,043,905	△572,800	
給食費		3,727,857	3,777,732	△49,875	
給食費		3,727,857	3,777,732	△49,875	
保健衛生費		458,001	489,204	△31,203	
保健衛生費		458,001	489,204	△31,203	
教養娯楽費		530,908	890,555	△359,647	
教養娯楽費		530,908	890,555	△359,647	
日用品費		254,060	257,184	△3,124	
日用品費		254,060	257,184	△3,124	
水道光熱費		2,866,990	3,420,812	△553,822	
電気代		2,374,155	2,916,998	△542,843	
水道代		316,035	332,716	△16,681	
ガス代	176,800	171,098	5,702		
消耗器具備品費	47,915	35,675	12,240		
消耗品費	47,915	35,675	12,240		
保険料	676,680	405,150	271,530		
貸借料	3,111,949	2,809,570	302,379		
車輛費	1,044,531	994,850	49,681		

拠点区分事業活動計算書

(自令和7年4月1日 至令和8年3月31日)

(単位:円) 2頁

勘定科目		当年度決算(A)	前年度決算(B)	増減(A)-(B)
	車輦燃料費	989,056	994,850	△5,794
	車輦修繕費	55,475	0	55,475
	生産活動事業費	1,750,224	1,963,173	△212,949
	利用者工賃	929,740	941,080	△11,340
	原材料費	553,686	769,915	△216,229
	消耗器具備品費	43,922	34,955	8,967
	手数料	142,876	127,223	15,653
	租税公課	80,000	90,000	△10,000
	事務費	12,699,552	11,865,871	833,681
	福利厚生費	199,991	194,977	5,014
	健康診断費	100,971	92,367	8,604
	民間共済会掛金	36,930	35,640	1,290
	その他福利厚生費	62,090	66,970	△4,880
	旅費交通費	129,350	21,920	107,430
	会議等旅費	24,170	21,920	2,250
	赴任旅費	105,180	0	105,180
	研修研究費	169,870	153,926	15,944
	研修旅費	47,610	15,130	32,480
	研修負担金等	122,260	138,796	△16,536
	事務消耗品費	111,419	152,633	△41,214
	事務消耗品費	111,419	152,633	△41,214
	印刷製本費	214,445	252,895	△38,450
	印刷製本費	214,445	252,895	△38,450
	修繕費	218,045	50,327	167,718
	通信運搬費	318,520	302,580	15,940
	会議費	6,093	4,204	1,889
	会議費	6,093	4,204	1,889
	広報費	427,898	101,200	326,698
	広報費	427,898	101,200	326,698
	業務委託費	8,472,322	8,433,651	38,671
	業務委託費	8,472,322	8,433,651	38,671
	手数料	276,919	311,238	△34,319
	手数料	276,919	311,238	△34,319
	土地・建物賃借料	1,272,000	1,140,000	132,000
	租税公課	4,800	9,200	△4,400
	保守料	736,230	563,070	172,260
	渉外費	11,500	28,000	△16,500
	渉外費	11,500	28,000	△16,500
	諸会費	130,150	145,150	△15,000
	就労支援事業費用	3,691,427	3,989,283	△297,856
	就労支援事業販売原価	3,691,427	3,989,283	△297,856
	就労支援事業費	3,691,427	3,989,283	△297,856
	減価償却費	126,010	117,870	8,140
	サービス活動費用計(2)	102,642,656	102,214,995	427,661
	サービス活動増減差額(3)=(1)-(2)	18,920,301	21,871,825	△2,951,524
サ	受取利息配当金収益	56,368	16,815	39,553
ー	その他のサービス活動外収益	873,629	1,213,437	△339,808
ビ	受入研修費収益	102,500	213,800	△111,400
ス	利用者等外給食収益	391,629	426,510	△34,881
活	雑収益	379,500	573,027	△193,527
動	サービス活動外収益計(4)	929,997	1,230,252	△300,255

拠点区分事業活動計算書

(自 令和 7年 4月 1日 至 令和 8年 3月 31日)

(単位:円) 3頁

勘定科目		当年度決算(A)	前年度決算(B)	増減(A)-(B)
外 増 減 の 部	費用 支払利息	8,866	11,642	△2,776
	その他のサービス活動外費用	1,836,754	397,493	1,439,261
	利用者等外給食費	352,317	385,035	△32,718
	雑損失	1,484,437	12,458	1,471,979
	サービス活動外費用計(5)	1,845,620	409,135	1,436,485
	サービス活動外増減差額(6)=(4)-(5)	△915,623	821,117	△1,736,740
経常増減差額(7)=(3)+(6)		18,004,678	22,692,942	△4,688,264
特 別 増 減 の 部	取 益 特別取益計(8)	0	0	0
	費用 固定資産売却損・処分損	5	0	5
増 減 の 部	器具及び備品売却損・処分損	5	0	5
	拠点区分間繰入金費用	29,579,115	30,907,649	△1,328,534
	特別費用計(9)	29,579,120	30,907,649	△1,328,529
	特別増減差額(10)=(8)-(9)	△29,579,120	△30,907,649	1,328,529
当期活動増減差額(11)=(7)+(10)		△11,574,442	△8,214,707	△3,359,735
繰 越 活 動 増 減 差 額 の 部	前期繰越活動増減差額(12)	△37,486,723	△29,271,812	△8,214,911
	当期末繰越活動増減差額(13)=(11)+(12)	△49,061,165	△37,486,519	△11,574,646
	基本金取崩額(14)	0	0	0
活 動 増 減 差 額 の 部	その他の積立金取崩額(15)	0	0	0
	その他の積立金取崩額	0	0	0
	その他の積立金積立額(16)	728	204	524
	その他の積立金積立額	728	204	524
	次期繰越活動増減差額(17)=(13)+(14)+(15)-(16)	△49,061,893	△37,486,723	△11,575,170

法人単位資金収支計算書

(自令和7年4月1日 至令和8年3月31日)

(単位:円) 1頁

勘定科目		予算(A)	決算(B)	差異(A)-(B)	備考	
事業活動による収入	児童福祉事業収入	486,159,000	486,983,734	△824,734		
	就労支援事業収入	25,997,000	19,180,227	6,806,773		
	障がい福祉サービス等事業収入	4,937,628,000	4,900,215,049	37,412,951		
	医療事業収入	31,298,000	31,080,643	207,357		
	経常経費寄附金収入	4,551,000	899,973	3,651,027		
	受取利息配当金収入	2,860,000	2,788,150	71,850		
	その他の収入	33,057,000	88,548,974	△55,491,974		
	事業活動収入計(1)	5,521,530,000	5,529,696,750	△8,166,750		
	事業活動による支出	人件費支出	3,658,825,000	3,597,510,392	61,314,608	
		事業費支出	1,035,138,000	1,010,258,068	24,879,932	
事務費支出		729,712,000	706,057,273	23,654,727		
就労支援事業支出		26,690,000	25,921,171	738,829		
支払利息支出		6,695,000	6,673,463	21,537		
その他の支出		57,415,000	116,995,799	△59,580,799		
流動資産評価損等による資金減少額		0	4,394	△4,394		
事業活動支出計(2)		5,514,445,000	5,463,420,560	51,024,440		
事業活動資金収支差額(3)=(1)-(2)	7,085,000	66,276,190	△59,191,190			
施設整備等による収入	施設整備等補助金収入	1,142,000	1,142,000	0		
	施設整備等寄附金収入	0	3,650,000	△3,650,000		
	固定資産売却収入	30,000	30,000	0		
	施設整備等収入計(4)	1,172,000	4,822,000	△3,650,000		
施設整備等による支出	設備資金借入金元金償還支出	22,969,000	22,968,000	1,000		
	固定資産取得支出	16,202,000	15,744,000	458,000		
	ファイナンス・リース債務の返済支出	11,979,000	11,968,616	10,384		
施設整備等支出計(5)	51,150,000	50,680,616	469,384			
施設整備等資金収支差額(6)=(4)-(5)	△49,978,000	△45,858,616	△4,119,384			
その他の活動による収入	積立資産取崩収入	25,675,000	28,311,799	△2,636,799		
	その他の活動による収入	3,663,000	4,396,022	△733,022		
	その他の活動収入計(7)	29,338,000	32,707,821	△3,369,821		
その他の活動による支出	積立資産支出	53,363,000	54,103,718	△740,718		
	その他の活動による支出	855,000	845,913	9,087		
	その他の活動支出計(8)	54,218,000	54,949,631	△731,631		
その他の活動資金収支差額(9)=(7)-(8)	△24,880,000	△22,241,810	△2,638,190			
予備費支出(10)	0	0	0			
当期資金収支差額合計(11)=(3)+(6)+(9)-(10)	△67,773,000	△1,824,236	△65,948,764			
前期末支払資金残高(12)	1,761,859,587	1,761,859,587	0			
当期末支払資金残高(11)+(12)	1,694,086,587	1,760,035,351	△65,948,764			

法人単位事業活動計算書

(自令和7年4月1日 至令和8年3月31日)

(単位:円)

1頁

勘定科目		当年度決算(A)	前年度決算(B)	増減(A)-(B)
サービス活動増減の部	収益			
	児童福祉事業収益	486,983,734	426,038,596	60,945,138
	就労支援事業収益	19,180,227	24,383,410	△5,203,183
	障がい福祉サービス等事業収益	4,900,215,049	4,992,389,018	△92,173,969
	医療事業収益	31,080,643	32,294,054	△1,213,411
	経常経費寄附金収益	999,973	1,988,130	△1,088,157
	その他の収益	4,533,300	16,623,765	△12,090,455
	サービス活動収益計(1)	5,442,892,926	5,493,716,963	△50,824,037
	費用			
	人件費	3,611,938,977	3,624,367,068	△12,428,091
事業費	1,009,427,637	994,735,688	14,691,949	
事務費	706,019,983	631,520,888	74,499,095	
就労支援事業費用	26,503,537	29,813,902	△3,310,365	
減価償却費	286,860,254	288,938,000	△2,077,746	
国庫補助金等特別積立金取崩額	△91,052,591	△83,454,489	2,401,908	
徴収不能引当金繰入	0	7,137	△7,137	
サービス活動費用計(2)	5,549,697,797	5,475,928,184	73,769,613	
サービス活動増減差額(3)=(1)-(2)	△106,804,871	17,788,779	△124,593,650	
サービス活動外増減の部	収益			
	受取利息配当金収益	2,788,150	887,576	1,900,574
	その他のサービス活動外収益	84,765,246	17,045,611	67,719,635
	サービス活動外収益計(4)	87,553,396	17,933,187	69,620,209
	費用			
支払利息	6,673,463	7,725,176	△1,051,713	
その他のサービス活動外費用	117,863,520	11,490,817	106,372,703	
サービス活動外費用計(5)	124,536,983	19,215,993	105,320,990	
サービス活動外増減差額(6)=(4)-(5)	△36,983,587	△1,282,806	△35,700,781	
経常増減差額(7)=(3)+(6)	△143,788,458	16,505,973	△160,294,431	
特別増減の部	収益			
	施設整備等補助金収益	1,142,000	2,036,300	△894,300
	施設整備等寄附金収益	3,650,000	1,322,000	2,328,000
	固定資産売却益	29,999	0	29,999
	その他の特別収益	35,378	28,490	6,888
	特別収益計(8)	4,857,377	3,386,790	1,470,587
	費用			
	固定資産売却損・処分損	562,335	325,805,580	△325,243,245
	国庫補助金等特別積立金取崩額(除却等)	0	△84,761,145	84,761,145
	国庫補助金等特別積立金積立額	1,142,000	2,036,300	△894,300
特別費用計(9)	1,704,335	243,080,735	△241,376,400	
特別増減差額(10)=(8)-(9)	3,153,042	△239,693,945	242,846,987	
当期活動増減差額(11)=(7)+(10)	△140,635,416	△223,187,972	82,552,556	
繰越				
前期繰越活動増減差額(12)	3,875,591,136	4,105,658,294	△230,067,158	
当期末繰越活動増減差額(13)=(11)+(12)	3,734,955,720	3,882,470,322	△147,514,602	
活動増減差額の部				
基本金取崩額(14)	0	0	0	
その他の積立金取崩額(15)	223,669	24,896	198,773	
その他の積立金積立額(16)	9,058,753	6,904,082	2,154,671	
次期繰越活動増減差額(17)=(13)+(14)+(15)-(16)	3,726,120,636	3,875,591,136	△149,470,500	

法人単位貸借対照表

(令和8年3月31日現在)

(単位:円)

1頁

資産の部				負債の部			
勘定科目	当年度末	前年度末	増減	勘定科目	当年度末	前年度末	増減
活動資産	2,290,094,537	2,134,250,259	155,843,278	短期負債	627,697,529	526,834,091	101,102,847
現金預金	1,399,177,994	1,217,154,182	181,023,782	事業未払金	423,438,329	346,180,021	75,259,322
事業未収金	891,230,733	892,388,820	△11,158,087	その他の未払金	3,051,257	3,249,416	△208,159
未収金	269,659	252,717	17,141	1年以内返済予定貸付金借入金	22,968,000	22,968,000	0
未収補助金	172,264	183,258	△11,034	1年以内返済予定リース債務	11,008,726	11,379,292	△370,566
原材料	328,332	908,696	△580,364	預り金	481,299	480,103	△11,864
立替金	1,033,820	1,098,910	△65,090	職員預り金	42,810,679	14,283,700	28,526,979
前払金	0	21,000	△21,000	前受収益	1,093,699	1,374,260	△280,561
前払費用	25,235,690	22,415,114	2,820,576	仮入金	10,001	56,440	△46,439
仮払金	8,680,954	10,370	8,670,584	買掛金	118,295,203	120,823,400	△2,528,197
施設不備引当金	△183,244	△173,016	10,228				
固定資産	4,307,614,224	4,554,652,734	△247,038,510	固定負債	863,138,127	879,693,104	△16,765,007
基本財産	3,302,849,665	3,615,742,103	△312,892,438	設備費借入金	380,668,000	403,854,000	△23,186,000
土地	247,206,624	247,206,624	0	リース債務	29,051,122	30,084,544	△1,033,422
建物	3,145,743,041	3,368,535,479	△222,792,438	退職給付引当金	452,320,865	436,978,658	15,342,207
その他の固定資産	614,664,658	638,910,625	△24,245,967	負債の部合計	1,491,076,651	1,406,732,875	84,343,776
土地	15,532,842	15,532,842	0				
建物	107,243,948	118,023,895	△11,779,947				
構築物	77,984,499	90,622,626	△12,638,127				
機械及び装置	22,740,275	28,635,844	△5,895,569				
半導体器具	70,029	1,025,123	△955,094				
器具及び備品	48,548,711	57,152,113	△8,603,402				
建設仮勘定	14,786,410	14,786,410	0				
有形リース資産	27,430,360	31,527,148	△4,096,788				
ソフトウェア	4,349,832	1,425,354	2,924,478				
無形リース資産	13,217,693	10,152,953	△3,064,740				
退職給付引当資産	452,320,865	436,978,658	15,342,207				
施設整備等資金管理積立資産	55,448,458	55,308,091	140,367				
修繕等積立資産	24,785,610	18,012,255	6,773,355				
生産活動等工賃変動積立資産	3,578,846	3,800,487	△221,641				
生産活動等設備等管理積立資産	26,325,057	24,654,143	1,670,914				
貸入金	6,311,020	6,799,009	△487,989				
長期前払費用	12,169,145	15,991,692	△3,822,547				
その他の固定資産	40,000	40,000	0				
資産の部合計	6,542,706,761	6,688,911,992	△146,205,231				
				純資産の部			
				基本金	3,000,000	3,000,000	0
				第一号基本金	3,000,000	3,000,000	0
				国家補助金等特別積立金	1,211,924,414	1,331,616,005	△119,691,591
				その他の積立金	110,608,060	101,772,979	8,835,081
				施設整備等資金管理積立金	55,448,458	55,308,091	140,367
				修繕等積立金	24,785,610	18,012,255	6,773,355
				生産活動等工賃変動積立金	3,578,846	3,800,487	△221,641
				生産活動等設備等管理積立金	26,325,057	24,654,143	1,670,914
				次期繰越利益剰余金	3,720,120,038	3,675,991,136	△44,128,902
				少額長期増減差額	△140,638,618	△293,181,979	82,543,361
				純資産の部合計	5,051,632,110	5,282,179,117	△230,547,007
				負債及び純資産の部合計	6,542,706,761	6,688,911,992	△146,205,231

財産目録

(令和 8年 3月31日現在)

(単位:円)

2頁

貸借対照表科目	場所・物量等	取得年度	使用目的等	取得価額	減価償却累計額	貸借対照表価額
	【大塚の園きぼう拠点区分】伊達市 緑葉内町36番地43-2 青百合	平成18年度	第1種社会福祉事業である。大塚の園きぼう等 に使用している	330,000	329,999	1
	【大塚の園きぼう拠点区分】伊達市 緑葉内町36番地43-2 青百合	平成18年度	第1種社会福祉事業である。大塚の園きぼう等 に使用している	320,000	320,999	1
	【大塚の園きぼう拠点区分】伊達市 緑葉内町36番地43-2 ブロック2号	平成18年度	第1種社会福祉事業である。大塚の園きぼう等 に使用している	330,000	329,999	1
	【大塚の園きぼう拠点区分】伊達市 緑葉内町36番地43-2 ブロック2号	平成18年度	第1種社会福祉事業である。大塚の園きぼう等 に使用している	63,840,000	39,070,080	24,769,920
	【大塚の園きぼう拠点区分】伊達市 緑葉内町36番地43-2 ブロック2号	平成18年度	第1種社会福祉事業である。大塚の園きぼう等 に使用している	372,636,892	114,772,154	257,864,738
	【大塚の園きぼう拠点区分】伊達市 緑葉内町36番地43-2 新築	平成18年度	第1種社会福祉事業である。大塚の園きぼう等 に使用している	885,600	129,886	755,714
	【大塚の園きぼう拠点区分】伊達市 緑葉内町36番地43-2 新築	平成18年度	第1種社会福祉事業である。大塚の園きぼう等 に使用している	1,254,000	2,299	1,251,701
	【大塚の園きぼう拠点区分】伊達市 緑葉内町36番地43-2 新築	平成18年度	第1種社会福祉事業である。大塚の園きぼう等 に使用している	2,766,709	2,285,360	481,429
	【大塚の園きぼう拠点区分】伊達市 緑葉内町36番地43-2 新築	平成18年度	第1種社会福祉事業である。大塚の園きぼう等 に使用している	59,757,624	47,610,654	3,146,980
	【大塚の園きぼう拠点区分】伊達市 緑葉内町36番地43-2 新築	平成18年度	第1種社会福祉事業である。大塚の園きぼう等 に使用している	2,430,000	1,071,832	1,358,168
	【大塚の園きぼう拠点区分】伊達市 緑葉内町36番地43-2 新築改修	平成18年度	第1種社会福祉事業である。大塚の園きぼう等 に使用している	542,080	111,983	430,097
	【大塚の園きぼう拠点区分】伊達市 緑葉内町36番地43-2 新築改修	平成18年度	第1種社会福祉事業である。大塚の園きぼう等 に使用している	1,518,000	347,495	1,170,505
	【大塚の園きぼう拠点区分】伊達市 緑葉内町36番地43-2 新築改修	平成18年度	第1種社会福祉事業である。大塚の園きぼう等 に使用している	107,800	12,240	95,560
	【大塚の園きぼう拠点区分】伊達市 緑葉内町36番地43-2 新築改修	平成18年度	第1種社会福祉事業である。大塚の園きぼう等 に使用している	13,843,127	13,643,126	1
	【大塚の園きぼう拠点区分】伊達市 緑葉内町36番地43-2 新築改修	平成18年度	第1種社会福祉事業である。大塚の園きぼう等 に使用している	128,700	24,130	104,570
	【大塚の園きぼう拠点区分】伊達市 緑葉内町36番地43-2 新築改修	平成18年度	第1種社会福祉事業である。大塚の園きぼう等 に使用している	7,970,200	7,970,207	1
	【大塚の園きぼう拠点区分】伊達市 緑葉内町36番地43-2 新築改修	平成18年度	第1種社会福祉事業である。大塚の園きぼう等 に使用している	234,950	61,167	173,773
	【大塚の園きぼう拠点区分】伊達市 緑葉内町36番地43-2 新築改修	平成18年度	第1種社会福祉事業である。大塚の園きぼう等 に使用している	234,950	61,167	173,773
	【大塚の園きぼう拠点区分】伊達市 緑葉内町36番地43-2 新築改修	平成18年度	第1種社会福祉事業である。大塚の園きぼう等 に使用している	52,145,346	48,912,320	3,233,014
	【大塚の園きぼう拠点区分】伊達市 緑葉内町36番地43-2 新築改修	平成18年度	第1種社会福祉事業である。大塚の園きぼう等 に使用している	45,146,581	42,347,480	2,799,101
	【大塚の園きぼう拠点区分】伊達市 緑葉内町36番地43-2 新築改修	平成18年度	第1種社会福祉事業である。大塚の園きぼう等 に使用している	3,813,709	766,551	3,047,149
	【大塚の園きぼう拠点区分】伊達市 緑葉内町36番地43-2 新築改修	平成18年度	第1種社会福祉事業である。大塚の園きぼう等 に使用している	12,588,171	11,786,938	779,233
	【大塚の園きぼう拠点区分】伊達市 緑葉内町36番地43-2 新築改修 (福祉付地域支援拠点区分) 意見書 市国民生活向上課福祉課	平成18年度	第1種社会福祉事業である。大塚の園きぼう等 に使用している	499,403	16,646	462,754
	【大塚の園きぼう拠点区分】伊達市 緑葉内町36番地43-2 新築	平成18年度	第1種社会福祉事業である。大塚の園きぼう等 に使用している	96,100,000	62,272,800	33,827,200
	【大塚の園きぼう拠点区分】伊達市 緑葉内町36番地43-2 新築	平成18年度	第1種社会福祉事業である。大塚の園きぼう等 に使用している	438,952,110	135,191,244	303,754,896
	【大塚の園きぼう拠点区分】伊達市 緑葉内町36番地43-2 新築	平成18年度	第1種社会福祉事業である。大塚の園きぼう等 に使用している	1,479,600	275,399	1,200,204
	【大塚の園きぼう拠点区分】伊達市 緑葉内町36番地43-2 新築	平成18年度	第1種社会福祉事業である。大塚の園きぼう等 に使用している	1,760,400	287,233	1,473,167
	【大塚の園きぼう拠点区分】伊達市 緑葉内町36番地43-2 新築	平成18年度	第1種社会福祉事業である。大塚の園きぼう等 に使用している	249,700	12,817	236,883
	【大塚の園きぼう拠点区分】伊達市 緑葉内町36番地43-2 新築	平成18年度	第1種社会福祉事業である。大塚の園きぼう等 に使用している	264,384	9,209	255,176
	【大塚の園きぼう拠点区分】伊達市 緑葉内町36番地43-2 新築改修	平成18年度	第1種社会福祉事業である。大塚の園きぼう等 に使用している	2,766,788	2,285,360	481,428
	【大塚の園きぼう拠点区分】伊達市 緑葉内町36番地43-2 新築改修	平成18年度	第1種社会福祉事業である。大塚の園きぼう等 に使用している	53,413,395	50,101,744	3,311,641
	【大塚の園きぼう拠点区分】伊達市 緑葉内町36番地43-2 新築改修	平成18年度	第1種社会福祉事業である。大塚の園きぼう等 に使用している	2,430,000	1,071,832	1,358,168
	【大塚の園きぼう拠点区分】伊達市 緑葉内町36番地43-2 新築改修	平成18年度	第1種社会福祉事業である。大塚の園きぼう等 に使用している	542,000	111,983	430,017
	【大塚の園きぼう拠点区分】伊達市 緑葉内町36番地43-2 新築改修	平成18年度	第1種社会福祉事業である。大塚の園きぼう等 に使用している	375,243	39,800	335,441
	【大塚の園きぼう拠点区分】伊達市 緑葉内町36番地43-2 新築改修	平成18年度	第1種社会福祉事業である。大塚の園きぼう等 に使用している	15,592,145	15,592,144	1
	【大塚の園きぼう拠点区分】伊達市 緑葉内町36番地43-2 新築改修	平成18年度	第1種社会福祉事業である。大塚の園きぼう等 に使用している	9,108,809	9,108,808	1
	【大塚の園きぼう拠点区分】伊達市 緑葉内町36番地43-2 新築改修	平成18年度	第1種社会福祉事業である。大塚の園きぼう等 に使用している	55,417,464	52,919,580	3,497,884
	【大塚の園きぼう拠点区分】伊達市 緑葉内町36番地43-2 新築改修	平成18年度	第1種社会福祉事業である。大塚の園きぼう等 に使用している	38,834,765	36,427,006	2,407,759
	【大塚の園きぼう拠点区分】伊達市 緑葉内町36番地43-2 新築改修	平成18年度	第1種社会福祉事業である。大塚の園きぼう等 に使用している	7,779,332	1,607,079	6,172,253
	【大塚の園きぼう拠点区分】伊達市 緑葉内町36番地43-2 新築改修	平成18年度	第1種社会福祉事業である。大塚の園きぼう等 に使用している	317,387	33,658	283,719
	【大塚の園きぼう拠点区分】伊達市 緑葉内町36番地43-2 新築改修	平成18年度	第1種社会福祉事業である。大塚の園きぼう等 に使用している	5,009,600	531,413	4,477,997
	【大塚の園きぼう拠点区分】伊達市 緑葉内町36番地43-2 新築改修	平成18年度	第1種社会福祉事業である。大塚の園きぼう等 に使用している	13,288,076	12,464,214	823,862
	【大塚の園きぼう拠点区分】伊達市 緑葉内町36番地43-2 その他のもの	平成18年度	第1種社会福祉事業である。大塚の園きぼう等 に使用している	649,715	184,084	465,631
	【大塚の園きぼう拠点区分】伊達市 緑葉内町36番地43-2 その他のもの	平成18年度	第1種社会福祉事業である。大塚の園きぼう等 に使用している	607,840	172,164	435,476
	(だて地域生活支援センター)拠点区 分)伊達市立南町134番地5 若葉院	平成19年度	第2種社会福祉事業である。だてセンターまめ 大等として使用している	715,000	232,011	482,989
	(だて地域生活支援センター)拠点区 分)伊達市立南町134番地5 若葉院	平成19年度	第2種社会福祉事業である。だてセンターまめ大等 として使用している	785,278	526,124	239,154
	(だて地域生活支援センター)拠点区 分)伊達市立南町134番地5 若葉院	平成19年度	第2種社会福祉事業である。だてセンターまめ大等 として使用している	470,029	323,141	146,888
	(だて地域生活支援センター)拠点区 分)伊達市立南町134番地5 若葉院	平成19年度	第2種社会福祉事業である。だてセンターまめ大等 として使用している	2,803,196	1,032,971	1,770,219

財産目録

(令和8年3月31日現在)

(単位:円) 3頁

貸借対照表科目	場所・物量等	取得年度	使用目的等	取得価額	減価償却累計額	貸借対照表価額
	(貸) 地域生活支援センター拠点区 分) 伊予市青葉町134番地15 家庭院	令和2年度	第2種社会福祉事業である。だてセンターまの太等として使用している	2,101,920	797,401	1,304,519
	(貸) 地域生活支援センター拠点区 分) 伊予市青葉町134番地15 家庭院	令和2年度	第2種社会福祉事業である。だてセンターまの太等として使用している	1,019,228	375,584	643,644
	(貸) 地域生活支援センター拠点区 分) 伊予市青葉町134番地15 家庭院	令和2年度	第2種社会福祉事業である。だてセンターまの太等として使用している	409,589	180,779	228,810
	(貸) 地域生活支援センター拠点区 分) 伊予市青葉町134番地15 家庭院	令和2年度	第2種社会福祉事業である。だてセンターまの太等として使用している	2,639,116	935,650	1,703,466
	(貸) 地域生活支援センター拠点区 分) 伊予市青葉町134番地15 家庭院	令和2年度	第2種社会福祉事業である。だてセンターまの太等として使用している	601,820	243,875	357,945
	(貸) 地域生活支援センター拠点区 分) 伊予市青葉町134番地15 家庭院	令和2年度	第2種社会福祉事業である。だてセンターまの太等として使用している	127,968	47,151	80,817
	(貸) 地域生活支援センター拠点区 分) 伊予市青葉町134番地15 家庭院	令和2年度	第2種社会福祉事業である。だてセンターまの太等として使用している	186,989	61,534	125,455
	(貸) 地域生活支援センター拠点区 分) 伊予市青葉町134番地15 家庭院	令和2年度	第2種社会福祉事業である。だてセンターまの太等として使用している	452,063	166,578	285,485
	(貸) 地域生活支援センター拠点区 分) 伊予市青葉町134番地15 家庭院	令和2年度	第2種社会福祉事業である。だてセンターまの太等として使用している	612,764	188,959	423,805
	(貸) 地域生活支援センター拠点区 分) 伊予市青葉町134番地15 家庭院	令和2年度	第2種社会福祉事業である。だてセンターまの太等として使用している	1,019,018	374,033	644,985
	(貸) 地域生活支援センター拠点区 分) 伊予市青葉町134番地15 家庭院	令和2年度	第2種社会福祉事業である。だてセンターまの太等として使用している	157,694	58,107	99,587
	(貸) 地域生活支援センター拠点区 分) 伊予市青葉町134番地15 家庭院	令和2年度	第2種社会福祉事業である。だてセンターまの太等として使用している	2,302,114	848,325	1,453,789
	(貸) 地域生活支援センター拠点区 分) 伊予市青葉町134番地15 家庭院	令和2年度	第2種社会福祉事業である。だてセンターまの太等として使用している	7,228,671	2,663,790	4,564,881
	(貸) 地域生活支援センター拠点区 分) 伊予市青葉町134番地15 家庭院	令和2年度	第2種社会福祉事業である。だてセンターまの太等として使用している	3,616,103	1,295,712	2,320,391
	(貸) 地域生活支援センター拠点区 分) 伊予市青葉町134番地15 家庭院	令和2年度	第2種社会福祉事業である。だてセンターまの太等として使用している	1,036,008	569,600	466,408
	(貸) 地域生活支援センター拠点区 分) 伊予市青葉町134番地15 家庭院	令和2年度	第2種社会福祉事業である。だてセンターまの太等として使用している	217,756	119,702	98,054
	(貸) 地域生活支援センター拠点区 分) 伊予市青葉町134番地15 家庭院	令和2年度	第2種社会福祉事業である。だてセンターまの太等として使用している	122,524	67,386	55,138
	(貸) 地域生活支援センター拠点区 分) 伊予市青葉町134番地15 家庭院	令和2年度	第2種社会福祉事業である。だてセンターまの太等として使用している	1,059,611	588,295	471,316
	(貸) 地域生活支援センター拠点区 分) 伊予市青葉町134番地15 家庭院	令和2年度	第2種社会福祉事業である。だてセンターまの太等として使用している	486,142	267,377	218,765
	(貸) 地域生活支援センター拠点区 分) 伊予市青葉町134番地15 家庭院	令和2年度	第2種社会福祉事業である。だてセンターまの太等として使用している	272,467	149,603	122,864
	(貸) 地域生活支援センター拠点区 分) 伊予市青葉町134番地15 家庭院	令和2年度	第2種社会福祉事業である。だてセンターまの太等として使用している	94,912,780	14,094,547	80,818,233
	(貸) 地域生活支援センター拠点区 分) 伊予市青葉町134番地15 家庭院	令和2年度	第2種社会福祉事業である。だてセンターまの太等として使用している	522,500	169,568	352,932
	(貸) 地域生活支援センター拠点区 分) 伊予市青葉町134番地15 家庭院	令和2年度	第2種社会福祉事業である。だてセンターまの太等として使用している	546,627	375,604	171,023
	(貸) 地域生活支援センター拠点区 分) 伊予市青葉町134番地15 家庭院	令和2年度	第2種社会福祉事業である。だてセンターまの太等として使用している	335,735	230,613	105,122
	(貸) 地域生活支援センター拠点区 分) 伊予市青葉町134番地15 家庭院	令和2年度	第2種社会福祉事業である。だてセンターまの太等として使用している	2,002,203	737,696	1,264,507
	(貸) 地域生活支援センター拠点区 分) 伊予市青葉町134番地15 家庭院	令和2年度	第2種社会福祉事業である。だてセンターまの太等として使用している	1,546,680	569,574	977,106
	(貸) 地域生活支援センター拠点区 分) 伊予市青葉町134番地15 家庭院	令和2年度	第2種社会福祉事業である。だてセンターまの太等として使用している	728,020	268,273	459,747
	(貸) 地域生活支援センター拠点区 分) 伊予市青葉町134番地15 家庭院	令和2年度	第2種社会福祉事業である。だてセンターまの太等として使用している	350,420	129,129	221,291
	(貸) 地域生活支援センター拠点区 分) 伊予市青葉町134番地15 家庭院	令和2年度	第2種社会福祉事業である。だてセンターまの太等として使用している	1,013,654	668,327	345,327
	(貸) 地域生活支援センター拠点区 分) 伊予市青葉町134番地15 家庭院	令和2年度	第2種社会福祉事業である。だてセンターまの太等として使用している	472,729	174,196	298,533
	(貸) 地域生活支援センター拠点区 分) 伊予市青葉町134番地15 家庭院	令和2年度	第2種社会福祉事業である。だてセンターまの太等として使用している	91,399	33,676	57,723
	(貸) 地域生活支援センター拠点区 分) 伊予市青葉町134番地15 家庭院	令和2年度	第2種社会福祉事業である。だてセンターまの太等として使用している	119,277	43,950	75,327
	(貸) 地域生活支援センター拠点区 分) 伊予市青葉町134番地15 家庭院	令和2年度	第2種社会福祉事業である。だてセンターまの太等として使用している	322,895	118,981	203,914
	(貸) 地域生活支援センター拠点区 分) 伊予市青葉町134番地15 家庭院	令和2年度	第2種社会福祉事業である。だてセンターまの太等として使用している	366,274	134,970	231,304
	(貸) 地域生活支援センター拠点区 分) 伊予市青葉町134番地15 家庭院	令和2年度	第2種社会福祉事業である。だてセンターまの太等として使用している	725,013	247,182	477,831
	(貸) 地域生活支援センター拠点区 分) 伊予市青葉町134番地15 家庭院	令和2年度	第2種社会福祉事業である。だてセンターまの太等として使用している	112,638	41,503	71,135
	(貸) 地域生活支援センター拠点区 分) 伊予市青葉町134番地15 家庭院	令和2年度	第2種社会福祉事業である。だてセンターまの太等として使用している	1,644,357	665,946	978,411
	(貸) 地域生活支援センター拠点区 分) 伊予市青葉町134番地15 家庭院	令和2年度	第2種社会福祉事業である。だてセンターまの太等として使用している	5,163,316	1,962,696	3,200,620
	(貸) 地域生活支援センター拠点区 分) 伊予市青葉町134番地15 家庭院	令和2年度	第2種社会福祉事業である。だてセンターまの太等として使用している	2,511,556	935,507	1,576,049
	(貸) 地域生活支援センター拠点区 分) 伊予市青葉町134番地15 家庭院	令和2年度	第2種社会福祉事業である。だてセンターまの太等として使用している	740,034	467,000	273,034
	(貸) 地域生活支援センター拠点区 分) 伊予市青葉町134番地15 家庭院	令和2年度	第2種社会福祉事業である。だてセンターまの太等として使用している	155,540	65,547	89,993
	(貸) 地域生活支援センター拠点区 分) 伊予市青葉町134番地15 家庭院	令和2年度	第2種社会福祉事業である。だてセンターまの太等として使用している	87,517	48,130	39,387
	(貸) 地域生活支援センター拠点区 分) 伊予市青葉町134番地15 家庭院	令和2年度	第2種社会福祉事業である。だてセンターまの太等として使用している	764,036	410,200	353,836
	(貸) 地域生活支援センター拠点区 分) 伊予市青葉町134番地15 家庭院	令和2年度	第2種社会福祉事業である。だてセンターまの太等として使用している	347,244	160,982	186,262
	(貸) 地域生活支援センター拠点区 分) 伊予市青葉町134番地15 家庭院	令和2年度	第2種社会福祉事業である。だてセンターまの太等として使用している	194,619	167,035	27,584
	(貸) 地域生活支援センター拠点区 分) 伊予市青葉町134番地15 家庭院	令和2年度	第2種社会福祉事業である。だてセンターまの太等として使用している	67,794,843	16,067,530	51,727,313
	(貸) 地域生活支援センター拠点区 分) 伊予市青葉町134番地15 家庭院	令和2年度	第2種社会福祉事業である。だてセンターまの太等として使用している	1,981,090	1,341,361	639,729
	(貸) 地域生活支援センター拠点区 分) 伊予市青葉町134番地15 家庭院	令和2年度	第2種社会福祉事業である。だてセンターまの太等として使用している	96,550,296	22,564,705	73,985,591

財産目録

(令和8年3月31日現在)

(単位:円) 4頁

貸借対照表科目	場所・物量等	取得年度	使用目的等	取得価額	減価償却累計額	貸借対照表価額
	〔だて地域生活支援センター拠点区分〕伊勢市青洲町134番地15 児童課	令和2年度	第2種社会福祉事業である。だてセンター図書等として使用している	6,363,545	2,309,433	4,054,112
	〔だて地域生活支援センター拠点区分〕伊勢市青洲町134番地15 児童課	令和2年度	第2種社会福祉事業である。だてセンター図書等として使用している	2,949,446	1,433,315	2,516,131
	〔だて地域生活支援センター拠点区分〕伊勢市青洲町134番地15 児童課	令和2年度	第2種社会福祉事業である。だてセンター図書等として使用している	3,268,799	1,106,296	2,092,503
	〔だて地域生活支援センター拠点区分〕伊勢市青洲町134番地15 児童課	令和2年度	第2種社会福祉事業である。だてセンター図書等として使用している	570,193	206,927	363,266
	〔だて地域生活支援センター拠点区分〕伊勢市青洲町134番地15 児童課	令和2年度	第2種社会福祉事業である。だてセンター図書等として使用している	136,290	49,459	86,831
	〔だて地域生活支援センター拠点区分〕伊勢市青洲町134番地15 児童課	令和2年度	第2種社会福祉事業である。だてセンター図書等として使用している	848,396	307,872	540,524
	〔だて地域生活支援センター拠点区分〕伊勢市青洲町134番地15 児童課	令和2年度	第2種社会福祉事業である。だてセンター図書等として使用している	1,613,200	585,466	1,027,734
	〔だて地域生活支援センター拠点区分〕伊勢市青洲町134番地15 児童課	令和2年度	第2種社会福祉事業である。だてセンター図書等として使用している	2,739,710	994,283	1,745,427
	〔だて地域生活支援センター拠点区分〕伊勢市青洲町134番地15 児童課	令和2年度	第2種社会福祉事業である。だてセンター図書等として使用している	1,974,817	716,630	1,258,187
	〔だて地域生活支援センター拠点区分〕伊勢市青洲町134番地15 児童課	令和2年度	第2種社会福祉事業である。だてセンター図書等として使用している	472,843	171,603	301,240
	〔だて地域生活支援センター拠点区分〕伊勢市青洲町134番地15 児童課	令和2年度	第2種社会福祉事業である。だてセンター図書等として使用している	5,395,977	1,958,267	3,437,710
	〔だて地域生活支援センター拠点区分〕伊勢市青洲町134番地15 児童課	令和2年度	第2種社会福祉事業である。だてセンター図書等として使用している	222,616	89,701	141,764
	〔だて地域生活支援センター拠点区分〕伊勢市青洲町134番地15 児童課	令和2年度	第2種社会福祉事業である。だてセンター図書等として使用している	1,859,760	693,316	1,176,444
	〔だて地域生活支援センター拠点区分〕伊勢市青洲町134番地15 児童課	令和2年度	第2種社会福祉事業である。だてセンター図書等として使用している	4,011,879	1,749,306	2,262,573
	〔だて地域生活支援センター拠点区分〕伊勢市青洲町134番地15 児童課	令和2年度	第2種社会福祉事業である。だてセンター図書等として使用している	14,366,084	6,213,693	8,152,401
	〔だて地域生活支援センター拠点区分〕伊勢市青洲町134番地15 児童課	令和2年度	第2種社会福祉事業である。だてセンター図書等として使用している	399,401	141,315	248,086
	〔だて地域生活支援センター拠点区分〕伊勢市青洲町134番地15 児童課	令和2年度	第2種社会福祉事業である。だてセンター図書等として使用している	891,491	482,800	408,691
	〔だて地域生活支援センター拠点区分〕伊勢市青洲町134番地15 児童課	令和2年度	第2種社会福祉事業である。だてセンター図書等として使用している	374,990	203,119	171,871
	〔だて地域生活支援センター拠点区分〕伊勢市青洲町134番地15 児童課	令和2年度	第2種社会福祉事業である。だてセンター図書等として使用している	2,341,931	1,268,546	1,073,385
	〔だて地域生活支援センター拠点区分〕伊勢市青洲町134番地15 児童課	令和2年度	第2種社会福祉事業である。だてセンター図書等として使用している	117,450	63,618	53,832
	〔だて地域生活支援センター拠点区分〕伊勢市青洲町134番地15 児童課	令和2年度	第2種社会福祉事業である。だてセンター図書等として使用している	707,533	383,245	324,288
	〔だて地域生活支援センター拠点区分〕伊勢市青洲町134番地15 児童課	令和2年度	第2種社会福祉事業である。だてセンター図書等として使用している	159,500	70,445	89,055
	〔だて地域生活支援センター拠点区分〕伊勢市青洲町134番地15 児童課	令和2年度	第2種社会福祉事業である。だてセンター図書等として使用している	852,500	276,633	575,867
	〔だて地域生活支援センター拠点区分〕伊勢市青洲町134番地15 児童課	令和2年度	第2種社会福祉事業である。だてセンター図書等として使用している	911,047	626,340	284,707
	〔だて地域生活支援センター拠点区分〕伊勢市青洲町134番地15 児童課	令和2年度	第2種社会福祉事業である。だてセンター図書等として使用している	569,557	384,690	174,867
	〔だて地域生活支援センター拠点区分〕伊勢市青洲町134番地15 児童課	令和2年度	第2種社会福祉事業である。だてセンター図書等として使用している	3,337,136	1,229,734	2,107,402
	〔だて地域生活支援センター拠点区分〕伊勢市青洲町134番地15 児童課	令和2年度	第2種社会福祉事業である。だてセンター図書等として使用している	2,576,101	940,269	1,635,832
	〔だて地域生活支援センター拠点区分〕伊勢市青洲町134番地15 児童課	令和2年度	第2種社会福祉事業である。だてセンター図書等として使用している	1,213,368	447,122	766,246
	〔だて地域生活支援センター拠点区分〕伊勢市青洲町134番地15 児童課	令和2年度	第2種社会福祉事業である。だてセンター図書等として使用している	594,034	215,210	378,824
	〔だて地域生活支援センター拠点区分〕伊勢市青洲町134番地15 児童課	令和2年度	第2種社会福祉事業である。だてセンター図書等として使用している	3,022,757	1,113,682	1,909,075
	〔だて地域生活支援センター拠点区分〕伊勢市青洲町134番地15 児童課	令和2年度	第2種社会福祉事業である。だてセンター図書等として使用している	787,980	290,326	497,654
	〔だて地域生活支援センター拠点区分〕伊勢市青洲町134番地15 児童課	令和2年度	第2種社会福祉事業である。だてセンター図書等として使用している	152,331	56,133	96,198
	〔だて地域生活支援センター拠点区分〕伊勢市青洲町134番地15 児童課	令和2年度	第2種社会福祉事業である。だてセンター図書等として使用している	108,796	73,254	35,542
	〔だて地域生活支援センター拠点区分〕伊勢市青洲町134番地15 児童課	令和2年度	第2種社会福祉事業である。だてセンター図書等として使用している	938,197	196,308	741,889
	〔だて地域生活支援センター拠点区分〕伊勢市青洲町134番地15 児童課	令和2年度	第2種社会福祉事業である。だてセンター図書等として使用している	610,457	124,950	485,507
	〔だて地域生活支援センター拠点区分〕伊勢市青洲町134番地15 児童課	令和2年度	第2種社会福祉事業である。だてセンター図書等として使用している	1,208,854	445,274	763,580
	〔だて地域生活支援センター拠点区分〕伊勢市青洲町134番地15 児童課	令和2年度	第2種社会福祉事業である。だてセンター図書等として使用している	187,731	69,173	118,558
	〔だて地域生活支援センター拠点区分〕伊勢市青洲町134番地15 児童課	令和2年度	第2種社会福祉事業である。だてセンター図書等として使用している	2,740,412	1,009,916	1,730,496
	〔だて地域生活支援センター拠点区分〕伊勢市青洲町134番地15 児童課	令和2年度	第2種社会福祉事業である。だてセンター図書等として使用している	8,606,561	3,171,146	5,435,415
	〔だて地域生活支援センター拠点区分〕伊勢市青洲町134番地15 児童課	令和2年度	第2種社会福祉事業である。だてセンター図書等として使用している	4,186,944	1,542,519	2,644,425
	〔だて地域生活支援センター拠点区分〕伊勢市青洲町134番地15 児童課	令和2年度	第2種社会福祉事業である。だてセンター図書等として使用している	1,233,341	678,337	555,004
	〔だて地域生活支援センター拠点区分〕伊勢市青洲町134番地15 児童課	令和2年度	第2種社会福祉事業である。だてセンター図書等として使用している	259,233	142,576	116,657
	〔だて地域生活支援センター拠点区分〕伊勢市青洲町134番地15 児童課	令和2年度	第2種社会福祉事業である。だてセンター図書等として使用している	145,661	80,223	65,438
	〔だて地域生活支援センター拠点区分〕伊勢市青洲町134番地15 児童課	令和2年度	第2種社会福祉事業である。だてセンター図書等として使用している	1,273,146	700,337	572,809
	〔だて地域生活支援センター拠点区分〕伊勢市青洲町134番地15 児童課	令和2年度	第2種社会福祉事業である。だてセンター図書等として使用している	578,741	318,307	260,434
	〔だて地域生活支援センター拠点区分〕伊勢市青洲町134番地15 児童課	令和2年度	第2種社会福祉事業である。だてセンター図書等として使用している	324,365	178,398	145,967
	〔だて地域生活支援センター拠点区分〕伊勢市青洲町134番地15 児童課	令和2年度	第2種社会福祉事業である。だてセンター図書等として使用している	112,991,405	16,779,218	96,212,187
	〔だて地域生活支援センター拠点区分〕伊勢市青洲町134番地15 児童課	令和2年度	第2種社会福祉事業である。だてセンター図書等として使用している	1,396,008	164,786	1,231,222

財産目録

(令和8年3月31日現在)

(単位:円) 5頁

貸借対照表科目	場所・物量等	取得年度	使用目的等	取得価額	減価償却累計額	貸借対照表価額
	(しなみ学園地区区分) 札幌市南区 石山町5丁目6番1号 鉄筋コンクリー	令和3年度	第2種社会福祉事業である、しなみ学園が「児童発達 障害児に使用している	30,392,039	3,221,640	27,171,399
	(しなみ学園地区区分) 札幌市南区 石山町5丁目6番1号 木造・鉄骨又は	令和3年度	第2種社会福祉事業である、しなみ学園が「児童発達 障害児に使用している	8,226,195	2,058,548	6,168,647
	(しなみ学園地区区分) 札幌市南区 石山町5丁目6番1号 木造・鉄骨又は	令和3年度	第2種社会福祉事業である、しなみ学園が「児童発達 障害児に使用している	346,557	86,138	258,419
	(しなみ学園地区区分) 札幌市南区 石山町5丁目6番1号 木造・鉄骨又は	令和3年度	第2種社会福祉事業である、しなみ学園が「児童発達 障害児に使用している	1,211,825	302,968	908,858
	(しなみ学園地区区分) 札幌市南区 石山町5丁目6番1号 木造・鉄骨	令和3年度	第2種社会福祉事業である、しなみ学園が「児童発達 障害児に使用している	102,380	13,718	88,662
	(しなみ学園地区区分) 札幌市南区 石山町5丁目6番1号 木造・鉄骨	令和3年度	第2種社会福祉事業である、しなみ学園が「児童発達 障害児に使用している	4,353,898	583,422	3,770,476
	(しなみ学園地区区分) 札幌市南区 石山町5丁目6番1号 木造・鉄骨	令和3年度	第2種社会福祉事業である、しなみ学園が「児童発達 障害児に使用している	1,189,529	158,716	1,030,813
	(しなみ学園地区区分) 札幌市南区 石山町5丁目6番1号 木造・鉄骨	令和3年度	第2種社会福祉事業である、しなみ学園が「児童発達 障害児に使用している	3,667,323	491,420	3,175,903
	(しなみ学園地区区分) 札幌市南区 石山町5丁目6番1号 木造・鉄骨	令和3年度	第2種社会福祉事業である、しなみ学園が「児童発達 障害児に使用している	596,395	79,782	515,613
	(しなみ学園地区区分) 札幌市南区 石山町5丁目6番1号 木造・鉄骨	令和3年度	第2種社会福祉事業である、しなみ学園が「児童発達 障害児に使用している	3,371,900	461,844	2,909,056
	(しなみ学園地区区分) 札幌市南区 石山町5丁目6番1号 木造・鉄骨又は新生	令和3年度	第2種社会福祉事業である、しなみ学園が「児童発達 障害児に使用している	4,281,255	574,492	3,706,763
	(しなみ学園地区区分) 札幌市南区 石山町5丁目6番1号 木造・鉄骨又は新生	令和3年度	第2種社会福祉事業である、しなみ学園が「児童発達 障害児に使用している	2,436,360	328,470	2,107,890
	(しなみ学園地区区分) 札幌市南区 石山町5丁目6番1号 木造・鉄骨又は新生	令和3年度	第2種社会福祉事業である、しなみ学園が「児童発達 障害児に使用している	1,685,553	225,864	1,459,689
	(しなみ学園地区区分) 札幌市南区 石山町5丁目6番1号 木造・鉄骨又は新生	令和3年度	第2種社会福祉事業である、しなみ学園が「児童発達 障害児に使用している	1,437,063	182,570	1,254,493
	(しなみ学園地区区分) 札幌市南区 石山町5丁目6番1号 木造・鉄骨	令和3年度	第2種社会福祉事業である、しなみ学園が「児童発達 障害児に使用している	4,804,362	643,784	4,160,578
	(しなみ学園地区区分) 札幌市南区 石山町5丁目6番1号 その他	令和3年度	第2種社会福祉事業である、しなみ学園が「児童発達 障害児に使用している	368,665	73,732	294,933
	(しなみ学園地区区分) 札幌市南区 石山町5丁目6番1号 その他	令和3年度	第2種社会福祉事業である、しなみ学園が「児童発達 障害児に使用している	148,575	29,784	118,791
	(しなみ学園地区区分) 札幌市南区 石山町5丁目6番1号 その他	令和3年度	第2種社会福祉事業である、しなみ学園が「児童発達 障害児に使用している	272,434	54,486	217,948
	(しなみ学園地区区分) 札幌市南区 石山町5丁目6番1号 その他	令和3年度	第2種社会福祉事業である、しなみ学園が「児童発達 障害児に使用している	860,373	172,074	688,299
	(しなみ学園地区区分) 札幌市南区 石山町5丁目6番1号 その他	令和3年度	第2種社会福祉事業である、しなみ学園が「児童発達 障害児に使用している	152,663	30,500	122,163
	(しなみ学園地区区分) 札幌市南区 石山町5丁目6番1号 その他	令和3年度	第2種社会福祉事業である、しなみ学園が「児童発達 障害児に使用している	538,723	107,844	430,879
	(しなみ学園地区区分) 札幌市南区 石山町5丁目6番1号 池原、霞原、新	令和3年度	第2種社会福祉事業である、しなみ学園が「児童発達 障害児に使用している	11,748,572	1,808,280	9,940,292
	(さっぽろ地域生活支援センター一 号地区) 札幌市東区北21条東5丁目	令和3年度	第2種社会福祉事業である、生活介護事業等として使 用している	3,244,873	593,294	2,651,579
	(さっぽろ地域生活支援センター一 号地区) 札幌市東区北21条東5丁目	令和3年度	第2種社会福祉事業である、生活介護事業等として使 用している	2,568,127	2,558,126	1
	(さっぽろ地域生活支援センター一 号地区) 札幌市東区北21条東5丁目	令和3年度	第2種社会福祉事業である、生活介護事業等として使 用している	971,456	971,455	1
	(さっぽろ地域生活支援センター一 号地区) 札幌市東区北21条東5丁目	令和3年度	第2種社会福祉事業である、生活介護事業等として使 用している	1,708,009	1,313,277	444,732
	(さっぽろ地域生活支援センター一 号地区) 札幌市東区北21条東5丁目	令和3年度	第2種社会福祉事業である、生活介護事業等として使 用している	467,319	349,628	117,691
	(さっぽろ地域生活支援センター一 号地区) 札幌市東区北21条東5丁目	令和3年度	第2種社会福祉事業である、生活介護事業等として使 用している	32,844,444	18,228,479	14,615,965
	(さっぽろ地域生活支援センター一 号地区) 札幌市東区北21条東5丁目	令和3年度	第2種社会福祉事業である、生活介護事業等として使 用している	8,931,252	4,866,608	4,064,644
	(さっぽろ地域生活支援センター一 号地区) 札幌市東区北21条東5丁目	令和3年度	第2種社会福祉事業である、さっぽろセンター共同生 活介護事業として使用している	1,481,388	570,947	910,441
	(さっぽろ地域生活支援センター一 号地区) 札幌市東区北21条東5丁目	令和3年度	第2種社会福祉事業である、さっぽろセンター共同生 活介護事業として使用している	13,010,953	6,014,037	7,000,916
	(さっぽろ地域生活支援センター一 号地区) 札幌市東区北21条東5丁目	令和3年度	第2種社会福祉事業である、さっぽろセンター共同生 活介護事業として使用している	74,318,792	10,540,080	63,778,712
	(さっぽろ地域生活支援センター一 号地区) 札幌市東区北21条東5丁目	令和3年度	第2種社会福祉事業である、さっぽろセンター共同生 活介護事業として使用している	4,074,773	953,332	3,121,441
	(さっぽろ地域生活支援センター一 号地区) 札幌市東区北21条東5丁目	令和3年度	第2種社会福祉事業である、さっぽろセンター共同生 活介護事業として使用している	680,479	140,575	539,904
	(さっぽろ地域生活支援センター一 号地区) 札幌市東区北21条東5丁目	令和3年度	第2種社会福祉事業である、さっぽろセンター共同生 活介護事業として使用している	3,141,809	648,083	2,493,726
	(さっぽろ地域生活支援センター一 号地区) 札幌市東区北21条東5丁目	令和3年度	第2種社会福祉事業である、さっぽろセンター共同生 活介護事業として使用している	507,563	104,891	402,672
	(さっぽろ地域生活支援センター一 号地区) 札幌市東区北21条東5丁目	令和3年度	第2種社会福祉事業である、さっぽろセンター共同生 活介護事業として使用している	4,373,832	803,558	3,570,274
	(さっぽろ地域生活支援センター一 号地区) 札幌市東区北21条東5丁目	令和3年度	第2種社会福祉事業である、さっぽろセンター共同生 活介護事業として使用している	5,948,865	1,412,357	4,536,508
	(さっぽろ地域生活支援センター一 号地区) 札幌市東区北21条東5丁目	平成27年度	第2種社会福祉事業である、生活介護事業等として使 用している	458,003	273,056	184,947
	(さっぽろ地域生活支援センター一 号地区) 札幌市東区北21条東5丁目	平成27年度	第2種社会福祉事業である、生活介護事業等として使 用している	2,678,003	1,808,887	869,116
	(さっぽろ地域生活支援センター一 号地区) 札幌市東区北21条東5丁目	平成27年度	第2種社会福祉事業である、生活介護事業等として使 用している	201,000	200,999	1
	(さっぽろ地域生活支援センター一 号地区) 札幌市東区北21条東5丁目	平成27年度	第2種社会福祉事業である、生活介護事業等として使 用している	1,791,000	1,208,969	582,031
	(さっぽろ地域生活支援センター一 号地区) 札幌市東区北21条東5丁目	平成27年度	第2種社会福祉事業である、生活介護事業等として使 用している	734,000	498,878	235,122
	(さっぽろ地域生活支援センター一 号地区) 札幌市東区北21条東5丁目	平成27年度	第2種社会福祉事業である、生活介護事業等として使 用している	1,442,000	974,101	467,899
	(さっぽろ地域生活支援センター一 号地区) 札幌市東区北21条東5丁目	平成27年度	第2種社会福祉事業である、生活介護事業等として使 用している	517,000	348,276	168,724
	(さっぽろ地域生活支援センター一 号地区) 札幌市東区北21条東5丁目	平成27年度	第2種社会福祉事業である、生活介護事業等として使 用している	620,000	418,861	201,139
	(さっぽろ地域生活支援センター一 号地区) 札幌市東区北21条東5丁目	平成27年度	第2種社会福祉事業である、生活介護事業等として使 用している	28,471,000	6,315,816	22,155,184
	(さっぽろ地域生活支援センター一 号地区) 札幌市東区北21条東5丁目	平成27年度	第2種社会福祉事業である、生活介護事業等として使 用している	497,000	288,474	208,526

財産目録

(令和8年3月31日現在)

(単位:円)

6頁

貸借対照表科目	場所・物量等	取得年度	使用目的等	取得価額	減価償却累計額	貸借対照表価額
	(大橋の園ひまわり拠点区分) 伊達市緑葉内町33番地40 寄附金	平成14年度	第1種社会福祉事業である。大橋の園ひまわり等に使用している	170,626,295	52,552,892	118,073,403
	(大橋の園ひまわり拠点区分) 伊達市緑葉内町33番地40 寄附金	令和7年度	第1種社会福祉事業である。大橋の園ひまわり等に使用している	918,903	52,222	866,681
	(大橋の園ひまわり拠点区分) 伊達市緑葉内町33番地40 寄附金	令和7年度	第1種社会福祉事業である。大橋の園ひまわり等に使用している	932,525	15,001	895,424
	(大橋の園ひまわり拠点区分) 伊達市緑葉内町33番地40 寄附金	平成14年度	第1種社会福祉事業である。大橋の園ひまわり等に使用している	21,456,089	20,125,798	1,330,290
	(大橋の園ひまわり拠点区分) 伊達市緑葉内町33番地40 寄附金	令和2年度	第1種社会福祉事業である。大橋の園ひまわり等に使用している	1,623,000	714,555	905,445
	(大橋の園ひまわり拠点区分) 伊達市緑葉内町33番地40 寄附金	令和4年度	第1種社会福祉事業である。大橋の園ひまわり等に使用している	271,040	55,990	215,050
	(大橋の園ひまわり拠点区分) 伊達市緑葉内町33番地40 寄附金	令和3年度	第1種社会福祉事業である。大橋の園ひまわり等に使用している	367,942	63,684	304,258
	(大橋の園ひまわり拠点区分) 伊達市緑葉内町33番地40 寄附金	令和3年度	第1種社会福祉事業である。大橋の園ひまわり等に使用している	414,425	49,510	365,035
	(大橋の園ひまわり拠点区分) 伊達市緑葉内町33番地40 寄附金	平成14年度	第1種社会福祉事業である。大橋の園ひまわり等に使用している	8,236,058	8,236,057	1
	(大橋の園ひまわり拠点区分) 伊達市緑葉内町33番地40 寄附金	令和2年度	第1種社会福祉事業である。大橋の園ひまわり等に使用している	464,137	149,877	314,260
	(大橋の園ひまわり拠点区分) 伊達市緑葉内町33番地40 寄附金	令和4年度	第1種社会福祉事業である。大橋の園ひまわり等に使用している	105,730	23,123	82,607
	(大橋の園ひまわり拠点区分) 伊達市緑葉内町33番地40 寄附金	平成14年度	第1種社会福祉事業である。大橋の園ひまわり等に使用している	3,643,523	3,643,522	1
	(大橋の園ひまわり拠点区分) 伊達市緑葉内町33番地40 寄附金	平成14年度	第1種社会福祉事業である。大橋の園ひまわり等に使用している	23,318,720	21,873,012	1,445,707
	(大橋の園ひまわり拠点区分) 伊達市緑葉内町33番地40 寄附金	令和7年度	第1種社会福祉事業である。大橋の園ひまわり等に使用している	31,018	5,388	25,630
	(大橋の園ひまわり拠点区分) 伊達市緑葉内町33番地40 寄附金	令和7年度	第1種社会福祉事業である。大橋の園ひまわり等に使用している	54,340	8,370	47,970
	(大橋の園ひまわり拠点区分) 伊達市緑葉内町33番地40 寄附金	平成14年度	第1種社会福祉事業である。大橋の園ひまわり等に使用している	15,533,904	14,570,794	963,110
	(大橋の園ひまわり拠点区分) 伊達市緑葉内町33番地40 寄附金	令和7年度	第1種社会福祉事業である。大橋の園ひまわり等に使用している	5,088,965	1,061,286	4,027,679
	(大橋の園ひまわり拠点区分) 伊達市緑葉内町33番地40 寄附金	平成14年度	第1種社会福祉事業である。大橋の園ひまわり等に使用している	5,669,726	5,224,364	345,332
	(大橋の園ひまわり拠点区分) 伊達市緑葉内町33番地40 寄附金	平成14年度	第1種社会福祉事業である。大橋の園ひまわり等に使用している	2,127,000	1,843,920	283,080
	(大橋の園ひまわり拠点区分) 伊達市緑葉内町33番地40 寄附金	平成14年度	第1種社会福祉事業である。大橋の園ひまわり等に使用している	1	1	1
	(大橋の園ひまわり拠点区分) 伊達市緑葉内町33番地40 寄附金	平成14年度	第1種社会福祉事業である。大橋の園ひまわり等に使用している	1	1	1
	(大橋の園ひまわり拠点区分) 伊達市緑葉内町33番地40 寄附金	平成14年度	第1種社会福祉事業である。大橋の園ひまわり等に使用している	36,685,125	10,303,894	26,381,231
	(大橋の園ひまわり拠点区分) 伊達市緑葉内町33番地40 寄附金	平成14年度	第1種社会福祉事業である。大橋の園ひまわり等に使用している	1	1	1
	(大橋の園ひまわり拠点区分) 伊達市緑葉内町33番地40 寄附金	平成14年度	第1種社会福祉事業である。大橋の園ひまわり等に使用している	5,700,440	1,723,803	3,976,637
	(大橋の園ひまわり拠点区分) 伊達市緑葉内町33番地40 寄附金	平成14年度	第1種社会福祉事業である。大橋の園ひまわり等に使用している	86,119,040	29,762,736	56,356,304
	(大橋の園ひまわり拠点区分) 伊達市緑葉内町33番地40 寄附金	令和2年度	第1種社会福祉事業である。大橋の園ひまわり等に使用している	1,048,000	538,616	1,308,384
	(大橋の園ひまわり拠点区分) 伊達市緑葉内町33番地40 寄附金	令和2年度	第1種社会福祉事業である。大橋の園ひまわり等に使用している	13,810,000	5,492,520	13,317,480
	(大橋の園ひまわり拠点区分) 伊達市緑葉内町33番地40 寄附金	平成14年度	第1種社会福祉事業である。大橋の園ひまわり等に使用している	5,050,700	1,828,726	4,220,980
	(大橋の園ひまわり拠点区分) 伊達市緑葉内町33番地40 寄附金	平成14年度	第1種社会福祉事業である。大橋の園ひまわり等に使用している	6,016,400	1,905,962	4,110,438
	(大橋の園ひまわり拠点区分) 伊達市緑葉内町33番地40 寄附金	平成14年度	第1種社会福祉事業である。大橋の園ひまわり等に使用している	11,972,000	3,016,944	8,955,056
	(大橋の園ひまわり拠点区分) 伊達市緑葉内町33番地40 寄附金	平成14年度	第1種社会福祉事業である。大橋の園ひまわり等に使用している	11,972,000	3,016,944	8,955,056
	(大橋の園ひまわり拠点区分) 伊達市緑葉内町33番地40 寄附金	平成14年度	第1種社会福祉事業である。大橋の園ひまわり等に使用している	50,184,205	15,456,726	34,727,477
	(大橋の園ひまわり拠点区分) 伊達市緑葉内町33番地40 寄附金	平成14年度	第1種社会福祉事業である。大橋の園ひまわり等に使用している	6,492,383	6,069,032	402,531
	(大橋の園ひまわり拠点区分) 伊達市緑葉内町33番地40 寄附金	令和4年度	第1種社会福祉事業である。大橋の園ひまわり等に使用している	380,000	74,388	285,708
	(大橋の園ひまわり拠点区分) 伊達市緑葉内町33番地40 寄附金	令和7年度	第1種社会福祉事業である。大橋の園ひまわり等に使用している	1,785,713	514,234	1,271,434
	(大橋の園ひまわり拠点区分) 伊達市緑葉内町33番地40 寄附金	令和2年度	第1種社会福祉事業である。大橋の園ひまわり等に使用している	1,949,013	1,949,017	1
	(大橋の園ひまわり拠点区分) 伊達市緑葉内町33番地40 寄附金	平成14年度	第1種社会福祉事業である。大橋の園ひまわり等に使用している	1,138,601	1,138,600	1
	(大橋の園ひまわり拠点区分) 伊達市緑葉内町33番地40 寄附金	平成14年度	第1種社会福祉事業である。大橋の園ひまわり等に使用している	5,525,107	5,182,548	342,559
	(大橋の園ひまわり拠点区分) 伊達市緑葉内町33番地40 寄附金	平成14年度	第1種社会福祉事業である。大橋の園ひまわり等に使用している	4,854,346	4,553,374	300,972
	(大橋の園ひまわり拠点区分) 伊達市緑葉内町33番地40 寄附金	平成14年度	第1種社会福祉事業である。大橋の園ひまわり等に使用している	1,144,065	1,072,129	70,937
	(大橋の園ひまわり拠点区分) 伊達市緑葉内町33番地40 寄附金	令和2年度	第1種社会福祉事業である。大橋の園ひまわり等に使用している	25,501,840	9,541,809	15,959,952
	(大橋の園ひまわり拠点区分) 伊達市緑葉内町33番地40 寄附金	令和2年度	第1種社会福祉事業である。大橋の園ひまわり等に使用している	4,250,000	1,231,567	3,018,433
	(大橋の園ひまわり拠点区分) 伊達市緑葉内町33番地40 寄附金	令和2年度	第1種社会福祉事業である。大橋の園ひまわり等に使用している	418,000	126,000	292,000
	(もなみ学園地区区分) 札幌市南区石山町5丁目5番1号 昇降機設備	令和2年度	第1種社会福祉事業である。もなみ学園等として使用している	9,345,861	1,102,810	8,243,051
	(もなみ学園地区区分) 札幌市南区石山町5丁目5番1号 鉄骨コンクリー	令和2年度	第1種社会福祉事業である。もなみ学園等として使用している	8,845,678	1,875,280	6,970,398
	(もなみ学園地区区分) 札幌市南区石山町5丁目5番1号 鉄骨コンクリー	令和2年度	第1種社会福祉事業である。もなみ学園等として使用している	203,380,229	21,560,212	181,838,017
	(もなみ学園地区区分) 札幌市南区石山町5丁目5番1号 鉄骨コンクリー	令和2年度	第1種社会福祉事業である。もなみ学園等として使用している	3,524,400	148,611	3,375,789
	(もなみ学園地区区分) 札幌市南区石山町5丁目5番1号 鉄骨コンクリー	令和2年度	第1種社会福祉事業である。もなみ学園等として使用している	2,255,000	70,280	2,184,720

財産目録

(令和8年3月31日現在)

(単位:円)

7頁

貸借対照表科目	場所・物量等	取得年度	使用目的等	取得価額	減価償却累計額	貸借対照表(3/31)
	(5)なみ学園池田校区分)札幌市南区石山町5丁目6番1号 防火・避難又は	令和5年度	第1種社会福祉事業である。もなみ学園等として使用している	56,052,220	13,763,064	41,289,174
	(5)なみ学園池田校区分)札幌市南区石山町5丁目6番1号 防火・避難又は	令和5年度	第1種社会福祉事業である。もなみ学園等として使用している	2,305,880	576,470	1,729,410
	(5)なみ学園池田校区分)札幌市南区石山町5丁目6番1号 防火・避難又は	令和5年度	第1種社会福祉事業である。もなみ学園等として使用している	8,109,952	2,027,474	6,082,428
	(5)なみ学園池田校区分)札幌市南区石山町5丁目6番1号 防火・避難又は	令和5年度	第1種社会福祉事業である。もなみ学園等として使用している	2,021,668	605,416	1,516,252
	(5)なみ学園池田校区分)札幌市南区石山町5丁目6番1号 防火・避難又は	令和5年度	第1種社会福祉事業である。もなみ学園等として使用している	8,813,036	2,203,484	6,610,452
	(5)なみ学園池田校区分)札幌市南区石山町5丁目6番1号 防火・避難又は	令和5年度	第1種社会福祉事業である。もなみ学園等として使用している	2,126,006	531,250	1,593,756
	(5)なみ学園池田校区分)札幌市南区石山町5丁目6番1号 防火・避難又は	令和5年度	第1種社会福祉事業である。もなみ学園等として使用している	8,100,088	2,025,022	6,075,066
	(5)なみ学園池田校区分)札幌市南区石山町5丁目6番1号 本舎	令和5年度	第1種社会福祉事業である。もなみ学園等として使用している	72,353,504	6,655,564	65,697,400
	(5)なみ学園池田校区分)札幌市南区石山町5丁目6番1号 本舎	令和5年度	第1種社会福祉事業である。もなみ学園等として使用している	75,526,747	6,043,736	68,581,011
	(5)なみ学園池田校区分)札幌市南区石山町5丁目6番1号 音楽設備	令和5年度	第1種社会福祉事業である。もなみ学園等として使用している	881,101	91,810	580,351
	(5)なみ学園池田校区分)札幌市南区石山町5丁目6番1号 音楽設備	令和5年度	第1種社会福祉事業である。もなみ学園等として使用している	29,131,625	3,904,440	25,223,185
	(5)なみ学園池田校区分)札幌市南区石山町5丁目6番1号 音楽設備	令和5年度	第1種社会福祉事業である。もなみ学園等として使用している	7,326,840	1,049,796	6,778,050
	(5)なみ学園池田校区分)札幌市南区石山町5丁目6番1号 音楽設備	令和5年度	第1種社会福祉事業である。もなみ学園等として使用している	24,642,852	3,288,742	21,254,110
	(5)なみ学園池田校区分)札幌市南区石山町5丁目6番1号 音楽設備	令和5年度	第1種社会福祉事業である。もなみ学園等として使用している	3,984,563	520,030	3,450,633
	(5)なみ学園池田校区分)札幌市南区石山町5丁目6番1号 音楽設備	令和5年度	第1種社会福祉事業である。もなみ学園等として使用している	22,508,324	3,023,608	19,542,438
	(5)なみ学園池田校区分)札幌市南区石山町5丁目6番1号 音楽設備	令和5年度	第1種社会福祉事業である。もなみ学園等として使用している	3,611,955	484,005	3,127,990
	(5)なみ学園池田校区分)札幌市南区石山町5丁目6番1号 音楽設備	令和5年度	第1種社会福祉事業である。もなみ学園等として使用している	2,658,078	356,182	2,301,896
	(5)なみ学園池田校区分)札幌市南区石山町5丁目6番1号 音楽設備	令和5年度	第1種社会福祉事業である。もなみ学園等として使用している	6,141,080	822,904	5,318,176
	(5)なみ学園池田校区分)札幌市南区石山町5丁目6番1号 音楽設備	令和5年度	第1種社会福祉事業である。もなみ学園等として使用している	2,643,047	354,169	2,288,878
	(5)なみ学園池田校区分)札幌市南区石山町5丁目6番1号 音楽設備	令和5年度	第1種社会福祉事業である。もなみ学園等として使用している	0,482,070	734,670	4,747,894
	(5)なみ学園池田校区分)札幌市南区石山町5丁目6番1号 音楽設備	令和5年度	第1種社会福祉事業である。もなみ学園等として使用している	742,246	99,460	642,788
	(5)なみ学園池田校区分)札幌市南区石山町5丁目6番1号 音楽設備	令和5年度	第1種社会福祉事業である。もなみ学園等として使用している	2,901,882	409,912	2,500,970
	(5)なみ学園池田校区分)札幌市南区石山町5丁目6番1号 音楽設備	令和5年度	第1種社会福祉事業である。もなみ学園等として使用している	6,822,516	914,216	5,908,300
	(5)なみ学園池田校区分)札幌市南区石山町5丁目6番1号 音楽設備	令和5年度	第1種社会福祉事業である。もなみ学園等として使用している	2,855,837	355,882	2,299,955
	(5)なみ学園池田校区分)札幌市南区石山町5丁目6番1号 音楽設備	令和5年度	第1種社会福祉事業である。もなみ学園等として使用している	1,375,189	184,808	1,104,381
	(5)なみ学園池田校区分)札幌市南区石山町5丁目6番1号 音楽設備	令和5年度	第1種社会福祉事業である。もなみ学園等として使用している	497,625	69,680	430,940
	(5)なみ学園池田校区分)札幌市南区石山町5丁目6番1号 音楽設備	令和5年度	第1種社会福祉事業である。もなみ学園等として使用している	5,280,000	678,040	4,601,960
	(5)なみ学園池田校区分)札幌市南区石山町5丁目6番1号 音楽設備	令和5年度	第1種社会福祉事業である。もなみ学園等として使用している	2,640,000	353,780	2,286,240
	(5)なみ学園池田校区分)札幌市南区石山町5丁目6番1号 音楽設備	令和5年度	第1種社会福祉事業である。もなみ学園等として使用している	2,585,000	346,390	2,238,610
	(5)なみ学園池田校区分)札幌市南区石山町5丁目6番1号 音楽設備	令和5年度	第1種社会福祉事業である。もなみ学園等として使用している	23,091,627	3,844,678	24,840,945
	(5)なみ学園池田校区分)札幌市南区石山町5丁目6番1号 給排水又は衛生	令和5年度	第1種社会福祉事業である。もなみ学園等として使用している	16,304,806	2,184,844	14,119,992
	(5)なみ学園池田校区分)札幌市南区石山町5丁目6番1号 給排水又は衛生	令和5年度	第1種社会福祉事業である。もなみ学園等として使用している	11,280,236	1,511,650	9,768,686
	(5)なみ学園池田校区分)札幌市南区石山町5丁目6番1号 給排水又は衛生	令和5年度	第1種社会福祉事業である。もなみ学園等として使用している	9,617,457	1,266,740	8,328,727
	(5)なみ学園池田校区分)札幌市南区石山町5丁目6番1号 給排水又は衛生	令和5年度	第1種社会福祉事業である。もなみ学園等として使用している	6,382,214	852,536	5,509,678
	(5)なみ学園池田校区分)札幌市南区石山町5丁目6番1号 給排水又は衛生	令和5年度	第1種社会福祉事業である。もなみ学園等として使用している	4,397,094	587,696	3,759,198
	(5)なみ学園池田校区分)札幌市南区石山町5丁目6番1号 給排水又は衛生	令和5年度	第1種社会福祉事業である。もなみ学園等として使用している	3,244,271	424,732	2,800,539
	(5)なみ学園池田校区分)札幌市南区石山町5丁目6番1号 給排水又は衛生	令和5年度	第1種社会福祉事業である。もなみ学園等として使用している	938,935	132,518	856,419
	(5)なみ学園池田校区分)札幌市南区石山町5丁目6番1号 給排水又は衛生	令和5年度	第1種社会福祉事業である。もなみ学園等として使用している	4,254,222	570,094	3,684,158
	(5)なみ学園池田校区分)札幌市南区石山町5丁目6番1号 給排水又は衛生	令和5年度	第1種社会福祉事業である。もなみ学園等として使用している	4,170,584	588,854	3,611,710
	(5)なみ学園池田校区分)札幌市南区石山町5丁目6番1号 給排水又は衛生	令和5年度	第1種社会福祉事業である。もなみ学園等として使用している	2,378,134	314,688	2,069,496
	(5)なみ学園池田校区分)札幌市南区石山町5丁目6番1号 給排水又は衛生	令和5年度	第1種社会福祉事業である。もなみ学園等として使用している	826,633	116,769	715,865
	(5)なみ学園池田校区分)札幌市南区石山町5丁目6番1号 給排水又は衛生	令和5年度	第1種社会福祉事業である。もなみ学園等として使用している	32,152,272	4,308,404	27,843,868
	(5)なみ学園池田校区分)札幌市南区石山町5丁目6番1号 その他のもの	令和5年度	第1種社会福祉事業である。もなみ学園等として使用している	2,467,223	493,444	1,973,779
	(5)なみ学園池田校区分)札幌市南区石山町5丁目6番1号 その他のもの	令和5年度	第1種社会福祉事業である。もなみ学園等として使用している	994,311	198,862	795,449
	(5)なみ学園池田校区分)札幌市南区石山町5丁目6番1号 その他のもの	令和5年度	第1種社会福祉事業である。もなみ学園等として使用している	1,823,219	384,642	1,458,674
	(5)なみ学園池田校区分)札幌市南区石山町5丁目6番1号 その他のもの	令和5年度	第1種社会福祉事業である。もなみ学園等として使用している	5,757,879	1,151,574	4,606,304
	(5)なみ学園池田校区分)札幌市南区石山町5丁目6番1号 その他のもの	令和5年度	第1種社会福祉事業である。もなみ学園等として使用している	1,021,635	204,328	817,309
	(5)なみ学園池田校区分)札幌市南区石山町5丁目6番1号 その他のもの	令和5年度	第1種社会福祉事業である。もなみ学園等として使用している	1,070,381	214,078	856,306

財産目録

(令和8年3月31日現在)

(単位:円) 8頁

貸借対照表科目	場所・物量等	取得 年度	使用目的等	取得価額	減価償却 累計額	貸借対照 表価額
	(もなみ学園地区区分) 札幌市南区 石山第5丁目第1号 その他のもち	令和4年度	第1種社会福祉事業である、もなみ学園等として使用している	938,578	147,714	750,664
	(もなみ学園地区区分) 札幌市南区 石山第5丁目第1号 その他のもち	令和4年度	第1種社会福祉事業である、もなみ学園等として使用している	586,742	117,358	469,434
	(もなみ学園地区区分) 札幌市南区 石山第5丁目第1号 その他のもち	令和4年度	第1種社会福祉事業である、もなみ学園等として使用している	668,190	133,638	534,552
	(もなみ学園地区区分) 札幌市南区 石山第5丁目第1号 その他のもち	令和4年度	第1種社会福祉事業である、もなみ学園等として使用している	1,048,440	209,698	838,752
	(もなみ学園地区区分) 札幌市南区 石山第5丁目第1号 その他のもち	令和4年度	第1種社会福祉事業である、もなみ学園等として使用している	735,439	147,086	588,353
	(もなみ学園地区区分) 札幌市南区 石山第5丁目第1号 南席、北席、東席	令和4年度	第1種社会福祉事業である、もなみ学園等として使用している	70,625,061	12,108,259	58,516,803
	(もなみ学園地区区分) 札幌市南区 石山第5丁目第1号 南席、東席、西席	令和4年度	第1種社会福祉事業である、もなみ学園等として使用している	11,897,514	1,832,216	10,065,298
	(もなみ学園地区区分) 札幌市南区 石山第5丁目第1号 南席、西席、東席	令和4年度	第1種社会福祉事業である、もなみ学園等として使用している	8,933,145	1,529,794	8,403,441
	(大橋の児童遊園地施設整備地区 区分) 伊達市橋本町134番地15 南	令和4年度	公益事業である、大橋の児童遊園地施設整備に使用している	40,147,384	12,305,389	27,781,976
	(大橋の児童遊園地施設整備地区 区分) 伊達市橋本町134番地15 南	令和4年度	公益事業である、大橋の児童遊園地施設整備に使用している	5,193,890	4,871,980	322,030
	(大橋の児童遊園地施設整備地区 区分) 伊達市橋本町134番地15 南	令和4年度	公益事業である、大橋の児童遊園地施設整備に使用している	1,559,214	1,559,213	1
	(大橋の児童遊園地施設整備地区 区分) 伊達市橋本町134番地15 南	令和4年度	公益事業である、大橋の児童遊園地施設整備に使用している	910,881	910,880	1
	(大橋の児童遊園地施設整備地区 区分) 伊達市橋本町134番地15 南	令和4年度	公益事業である、大橋の児童遊園地施設整備に使用している	4,420,083	4,148,000	274,083
	(大橋の児童遊園地施設整備地区 区分) 伊達市橋本町134番地15 南	令和4年度	公益事業である、大橋の児童遊園地施設整備に使用している	3,685,476	3,642,688	242,788
	(大橋の児童遊園地施設整備地区 区分) 伊達市橋本町134番地15 南	令和4年度	公益事業である、大橋の児童遊園地施設整備に使用している	915,251	853,494	61,757
	(さっぽろセンター地区区分) 札幌 市東区北21条第3丁目365-1102 札幌	令和4年度	第2種社会福祉事業である、生活介護事業所として使用している	2,281,000	1,361,764	927,236
	(さっぽろセンター地区区分) 札幌 市東区北21条第3丁目365-1102 札幌	令和4年度	第2種社会福祉事業である、生活介護事業所として使用している	997,000	999,999	1
	(さっぽろセンター地区区分) 札幌 市東区北21条第3丁目365-1102 札幌	令和4年度	第2種社会福祉事業である、生活介護事業所として使用している	8,928,000	6,032,283	2,895,717
	(さっぽろセンター地区区分) 札幌 市東区北21条第3丁目365-1102 札幌	令和4年度	第2種社会福祉事業である、生活介護事業所として使用している	3,658,000	2,471,283	1,186,717
	(さっぽろセンター地区区分) 札幌 市東区北21条第3丁目365-1102 札幌	令和4年度	第2種社会福祉事業である、生活介護事業所として使用している	7,188,000	4,856,033	2,331,967
	(さっぽろセンター地区区分) 札幌 市東区北21条第3丁目365-1102 札幌	令和4年度	第2種社会福祉事業である、生活介護事業所として使用している	2,576,000	1,740,302	835,698
	(さっぽろセンター地区区分) 札幌 市東区北21条第3丁目365-1102 札幌	令和4年度	第2種社会福祉事業である、生活介護事業所として使用している	3,088,000	2,086,201	1,001,799
	(さっぽろセンター地区区分) 札幌 市東区北21条第3丁目365-1102 札幌	令和4年度	第2種社会福祉事業である、生活介護事業所として使用している	142,014,000	31,608,489	110,510,561
	(さっぽろセンター地区区分) 札幌 市東区北21条第3丁目365-1102 札幌	令和4年度	第2種社会福祉事業である、生活介護事業所として使用している	2,128,000	1,438,316	690,684
	(さっぽろセンター地区区分) 札幌 市東区北21条第3丁目365-1102 札幌	令和4年度	第2種社会福祉事業である、生活介護事業所として使用している	13,361,000	9,028,468	4,334,532
	(さっぽろセンター地区区分) 札幌 市東区北21条第3丁目365-1102 札幌	令和4年度	第2種社会福祉事業である、生活介護事業所として使用している	110,000	35,650	74,350
	(さっぽろセンター地区区分) 札幌 市東区北21条第3丁目365-1102 札幌	令和4年度	第2種社会福祉事業である、生活介護事業所として使用している	3,463,731	2,814,278	649,452
	(さっぽろセンター地区区分) 札幌 市東区北21条第3丁目365-1102 札幌	令和4年度	第2種社会福祉事業である、生活介護事業所として使用している	13,715,727	11,144,022	2,571,705
	(さっぽろセンター地区区分) 札幌 市東区北21条第3丁目365-1102 札幌	令和4年度	第2種社会福祉事業である、生活介護事業所として使用している	44,916	39,491	8,424
	(さっぽろセンター地区区分) 札幌 市東区北21条第3丁目365-1102 札幌	令和4年度	第2種社会福祉事業である、生活介護事業所として使用している	177,587	148,287	29,300
	(さっぽろセンター地区区分) 札幌 市東区北21条第3丁目365-1102 札幌	令和4年度	第2種社会福祉事業である、生活介護事業所として使用している	109,329	75,157	34,169
	(さっぽろセンター地区区分) 札幌 市東区北21条第3丁目365-1102 札幌	令和4年度	第2種社会福祉事業である、生活介護事業所として使用している	67,147	46,161	20,986
	(さっぽろセンター地区区分) 札幌 市東区北21条第3丁目365-1102 札幌	令和4年度	第2種社会福祉事業である、生活介護事業所として使用している	220,277,563	65,962,605	154,414,578
	(さっぽろセンター地区区分) 札幌 市東区北21条第3丁目365-1102 札幌	令和4年度	第2種社会福祉事業である、生活介護事業所として使用している	2,030,305	846,602	1,183,703
	(さっぽろセンター地区区分) 札幌 市東区北21条第3丁目365-1102 札幌	令和4年度	第2種社会福祉事業である、生活介護事業所として使用している	6,350,573	2,765,672	3,584,901
	(さっぽろセンター地区区分) 札幌 市東区北21条第3丁目365-1102 札幌	令和4年度	第2種社会福祉事業である、生活介護事業所として使用している	7,103,583	3,093,610	4,009,973
	(さっぽろセンター地区区分) 札幌 市東区北21条第3丁目365-1102 札幌	令和4年度	第2種社会福祉事業である、生活介護事業所として使用している	5,424,555	2,363,392	3,061,163
	(さっぽろセンター地区区分) 札幌 市東区北21条第3丁目365-1102 札幌	令和4年度	第2種社会福祉事業である、生活介護事業所として使用している	11,676,662	5,085,184	6,591,478
	(さっぽろセンター地区区分) 札幌 市東区北21条第3丁目365-1102 札幌	令和4年度	第2種社会福祉事業である、生活介護事業所として使用している	1,960,924	852,937	1,107,987
	(さっぽろセンター地区区分) 札幌 市東区北21条第3丁目365-1102 札幌	令和4年度	第2種社会福祉事業である、生活介護事業所として使用している	5,608,813	2,441,764	3,167,049
	(さっぽろセンター地区区分) 札幌 市東区北21条第3丁目365-1102 札幌	令和4年度	第2種社会福祉事業である、生活介護事業所として使用している	82,350	38,860	43,490
	(さっぽろセンター地区区分) 札幌 市東区北21条第3丁目365-1102 札幌	令和4年度	第2種社会福祉事業である、生活介護事業所として使用している	92,116	40,111	52,004
	(さっぽろセンター地区区分) 札幌 市東区北21条第3丁目365-1102 札幌	令和4年度	第2種社会福祉事業である、生活介護事業所として使用している	70,341	30,629	39,713
	(さっぽろセンター地区区分) 札幌 市東区北21条第3丁目365-1102 札幌	令和4年度	第2種社会福祉事業である、生活介護事業所として使用している	151,416	66,036	85,479
	(さっぽろセンター地区区分) 札幌 市東区北21条第3丁目365-1102 札幌	令和4年度	第2種社会福祉事業である、生活介護事業所として使用している	25,428	11,069	14,357
	(さっぽろセンター地区区分) 札幌 市東区北21条第3丁目365-1102 札幌	令和4年度	第2種社会福祉事業である、生活介護事業所として使用している	72,706	31,681	41,044
	(さっぽろセンター地区区分) 札幌 市東区北21条第3丁目365-1102 札幌	令和4年度	第2種社会福祉事業である、生活介護事業所として使用している	400,467	147,565	252,902
	(さっぽろセンター地区区分) 札幌 市東区北21条第3丁目365-1102 札幌	令和4年度	第2種社会福祉事業である、生活介護事業所として使用している	309,132	113,910	195,222

財産目録

(令和8年3月31日現在)

(単位:円)

9頁

貸借対照表科目	場所・物量等	取得年度	使用目的等	取得価額	減価償却累計額	貸借対照表価額
	(だて地域生活支援センター拠点区 分)伊勢市白旗町134番地15 電気設備	令和2年度	第2種社会福祉事業である。だてセンター5いと等として 使用している	145,004	53,652	91,352
	(だて地域生活支援センター拠点区 分)伊勢市白旗町134番地15 電気設備	令和2年度	第2種社会福祉事業である。だてセンター5いと等として 使用している	70,034	25,822	44,212
	(だて地域生活支援センター拠点区 分)伊勢市白旗町134番地15 電気設備	令和2年度	第2種社会福祉事業である。だてセンター5いと等として 使用している	362,731	133,681	229,070
	(だて地域生活支援センター拠点区 分)伊勢市白旗町134番地15 電気設備	令和2年度	第2種社会福祉事業である。だてセンター5いと等として 使用している	94,546	34,037	60,709
	(だて地域生活支援センター拠点区 分)伊勢市白旗町134番地15 電気設備	令和2年度	第2種社会福祉事業である。だてセンター5いと等として 使用している	18,279	6,732	11,547
	(だて地域生活支援センター拠点区 分)伊勢市白旗町134番地15 電気設備	令和2年度	第2種社会福祉事業である。だてセンター5いと等として 使用している	23,855	8,789	15,066
	(だて地域生活支援センター拠点区 分)伊勢市白旗町134番地15 電気設備	令和2年度	第2種社会福祉事業である。だてセンター5いと等として 使用している	64,579	23,793	40,786
	(だて地域生活支援センター拠点区 分)伊勢市白旗町134番地15 電気設備	令和2年度	第2種社会福祉事業である。だてセンター5いと等として 使用している	7,062,200	3,115,457	3,947,743
	(だて地域生活支援センター拠点区 分)伊勢市白旗町134番地15 給排水	令和2年度	第2種社会福祉事業である。だてセンター5いと等として 使用している	2,628,800	1,159,957	1,468,843
	(だて地域生活支援センター拠点区 分)伊勢市白旗町134番地15 給排水	令和2年度	第2種社会福祉事業である。だてセンター5いと等として 使用している	151,800	55,105	85,695
	(だて地域生活支援センター拠点区 分)伊勢市白旗町134番地15 給排水	令和2年度	第2種社会福祉事業である。だてセンター5いと等として 使用している	3,978,826	1,733,212	2,245,614
	(だて地域生活支援センター拠点区 分)伊勢市白旗町134番地15 給排水	令和2年度	第2種社会福祉事業である。だてセンター5いと等として 使用している	8,921,151	3,885,180	5,035,971
	(だて地域生活支援センター拠点区 分)伊勢市白旗町134番地15 給排水	令和2年度	第2種社会福祉事業である。だてセンター5いと等として 使用している	2,594,518	1,129,908	1,464,610
	(だて地域生活支援センター拠点区 分)伊勢市白旗町134番地15 給排水	令和2年度	第2種社会福祉事業である。だてセンター5いと等として 使用している	5,355,135	2,338,516	3,016,619
	(だて地域生活支援センター拠点区 分)伊勢市白旗町134番地15 給排水	令和2年度	第2種社会福祉事業である。だてセンター5いと等として 使用している	51,530	22,438	29,092
	(だて地域生活支援センター拠点区 分)伊勢市白旗町134番地15 給排水	令和2年度	第2種社会福祉事業である。だてセンター5いと等として 使用している	115,508	53,303	62,205
	(だて地域生活支援センター拠点区 分)伊勢市白旗町134番地15 給排水	令和2年度	第2種社会福祉事業である。だてセンター5いと等として 使用している	33,563	14,625	18,938
	(だて地域生活支援センター拠点区 分)伊勢市白旗町134番地15 給排水	令和2年度	第2種社会福祉事業である。だてセンター5いと等として 使用している	68,466	33,251	35,215
	(だて地域生活支援センター拠点区 分)伊勢市白旗町134番地15 給排水	令和2年度	第2種社会福祉事業である。だてセンター5いと等として 使用している	73,255	25,984	47,271
	(だて地域生活支援センター拠点区 分)伊勢市白旗町134番地15 給排水	令和2年度	第2種社会福祉事業である。だてセンター5いと等として 使用している	145,003	53,432	91,571
	(だて地域生活支援センター拠点区 分)伊勢市白旗町134番地15 給排水	令和2年度	第2種社会福祉事業である。だてセンター5いと等として 使用している	22,528	8,289	14,239
	(だて地域生活支援センター拠点区 分)伊勢市白旗町134番地15 給排水	令和2年度	第2種社会福祉事業である。だてセンター5いと等として 使用している	328,873	121,187	207,686
	(だて地域生活支援センター拠点区 分)伊勢市白旗町134番地15 給排水	令和2年度	第2種社会福祉事業である。だてセンター5いと等として 使用している	105,563,945	45,973,096	59,590,849
	(だて地域生活支援センター拠点区 分)伊勢市白旗町134番地15 給排水	令和2年度	第2種社会福祉事業である。だてセンター5いと等として 使用している	14,052,663	6,119,932	7,932,731
	(だて地域生活支援センター拠点区 分)伊勢市白旗町134番地15 給排水	令和2年度	第2種社会福祉事業である。だてセンター5いと等として 使用している	8,241,411	3,580,131	4,661,280
	(だて地域生活支援センター拠点区 分)伊勢市白旗町134番地15 給排水	令和2年度	第2種社会福祉事業である。だてセンター5いと等として 使用している	9,133,543	3,977,791	5,155,752
	(だて地域生活支援センター拠点区 分)伊勢市白旗町134番地15 給排水	令和2年度	第2種社会福祉事業である。だてセンター5いと等として 使用している	6,891,744	2,914,249	3,977,495
	(だて地域生活支援センター拠点区 分)伊勢市白旗町134番地15 給排水	令和2年度	第2種社会福祉事業である。だてセンター5いと等として 使用している	181,951	79,235	102,716
	(だて地域生活支援センター拠点区 分)伊勢市白旗町134番地15 給排水	令和2年度	第2種社会福祉事業である。だてセンター5いと等として 使用している	106,707	45,468	61,239
	(だて地域生活支援センター拠点区 分)伊勢市白旗町134番地15 給排水	令和2年度	第2種社会福祉事業である。だてセンター5いと等として 使用している	118,280	51,489	66,791
	(だて地域生活支援センター拠点区 分)伊勢市白旗町134番地15 給排水	令和2年度	第2種社会福祉事業である。だてセンター5いと等として 使用している	86,643	37,732	48,911
	(だて地域生活支援センター拠点区 分)伊勢市白旗町134番地15 給排水	令和2年度	第2種社会福祉事業である。だてセンター5いと等として 使用している	1,360,623	582,553	778,070
	(だて地域生活支援センター拠点区 分)伊勢市白旗町134番地15 給排水	令和2年度	第2種社会福祉事業である。だてセンター5いと等として 使用している	1,032,567	380,514	652,053
	(だて地域生活支援センター拠点区 分)伊勢市白旗町134番地15 給排水	令和2年度	第2種社会福祉事業である。だてセンター5いと等として 使用している	502,314	185,182	317,132
	(だて地域生活支援センター拠点区 分)伊勢市白旗町134番地15 給排水	令和2年度	第2種社会福祉事業である。だてセンター5いと等として 使用している	387,493	251,949	135,544
	(だて地域生活支援センター拠点区 分)伊勢市白旗町134番地15 給排水	令和2年度	第2種社会福祉事業である。だてセンター5いと等として 使用している	1,432,459	931,032	501,427
	(だて地域生活支援センター拠点区 分)伊勢市白旗町134番地15 給排水	令和2年度	第2種社会福祉事業である。だてセンター5いと等として 使用している	1,003,895	652,528	351,367
	(だて地域生活支援センター拠点区 分)伊勢市白旗町134番地15 給排水	令和2年度	第2種社会福祉事業である。だてセンター5いと等として 使用している	626,994	407,543	219,451
	(だて地域生活支援センター拠点区 分)伊勢市白旗町134番地15 給排水	令和2年度	第2種社会福祉事業である。だてセンター5いと等として 使用している	5,005	3,253	1,752
	(だて地域生活支援センター拠点区 分)伊勢市白旗町134番地15 給排水	令和2年度	第2種社会福祉事業である。だてセンター5いと等として 使用している	18,575	12,070	6,505
	(だて地域生活支援センター拠点区 分)伊勢市白旗町134番地15 給排水	令和2年度	第2種社会福祉事業である。だてセンター5いと等として 使用している	13,018	8,486	4,532
	(だて地域生活支援センター拠点区 分)伊勢市白旗町134番地15 給排水	令和2年度	第2種社会福祉事業である。だてセンター5いと等として 使用している	8,130	5,284	2,846
	(だて地域生活支援センター拠点区 分)伊勢市白旗町134番地15 給排水	令和2年度	第2種社会福祉事業である。だてセンター5いと等として 使用している	148,001	81,430	66,571
	(だて地域生活支援センター拠点区 分)伊勢市白旗町134番地15 給排水	令和2年度	第2種社会福祉事業である。だてセンター5いと等として 使用している	31,108	17,185	14,003
	(だて地域生活支援センター拠点区 分)伊勢市白旗町134番地15 給排水	令和2年度	第2種社会福祉事業である。だてセンター5いと等として 使用している	17,503	9,625	7,878
	(だて地域生活支援センター拠点区 分)伊勢市白旗町134番地15 給排水	令和2年度	第2種社会福祉事業である。だてセンター5いと等として 使用している	162,802	84,040	78,762
	(だて地域生活支援センター拠点区 分)伊勢市白旗町134番地15 給排水	令和2年度	第2種社会福祉事業である。だてセンター5いと等として 使用している	69,483	38,182	31,301
	(だて地域生活支援センター拠点区 分)伊勢市白旗町134番地15 給排水	令和2年度	第2種社会福祉事業である。だてセンター5いと等として 使用している	38,924	21,416	17,508

財産目録

(令和8年3月31日現在)

(単位:円) 10頁

貸借対照表科目	場所・物量等	取得年度	使用目的等	取得価額	減価償却累計額	貸借対照表価額
	(だて地域生活支援センター拠点区分)伊津市青洲町134番地15 教育費	令和8年度	第2種社会福祉事業である。だてセンターららす等として使用している	11,558,959	2,013,506	11,545,453
	(だて地域生活支援センター拠点区分)伊津市青洲町134番地15 木造	令和8年度	第2種社会福祉事業である。だてセンターららす等として使用している	4,737,898	1,745,081	2,992,817
	(福祉村拠点区分) 豊見沢市南沢町最上359番地1 鉄筋コン	平成18年度	第1種社会福祉事業である。福祉村等に使用している	11,504,000	6,419,220	5,084,780
	(福祉村拠点区分) 豊見沢市南沢町最上359番地1 木ブロック造	平成18年度	第1種社会福祉事業である。福祉村等に使用している	1,031,000	663,190	477,810
	(福祉村拠点区分) 豊見沢市南沢町最上359番地1 木ブロック造	平成18年度	第1種社会福祉事業である。福祉村等に使用している	896,000	885,999	1
	(福祉村拠点区分) 豊見沢市南沢町最上359番地1 木ブロック造	平成18年度	第1種社会福祉事業である。福祉村等に使用している	1,143,000	1,139,999	1
	(福祉村拠点区分) 豊見沢市南沢町最上359番地1 鉄筋コンクリート造	平成20年度	第1種社会福祉事業である。福祉村等に使用している	189,555,516	54,903,186	134,652,330
	(福祉村拠点区分) 豊見沢市南沢町最上359番地1 木造	平成20年度	第1種社会福祉事業である。福祉村等に使用している	199,080	199,079	1
	(福祉村拠点区分) 豊見沢市南沢町最上359番地1 木造	平成20年度	第1種社会福祉事業である。福祉村等に使用している	632,000	631,999	1
	(福祉村拠点区分) 豊見沢市南沢町最上359番地1 木造	平成20年度	第1種社会福祉事業である。福祉村等に使用している	246,000	247,999	1
	(福祉村拠点区分) 豊見沢市南沢町最上359番地1 木造	平成20年度	第1種社会福祉事業である。福祉村等に使用している	1	1	1
	(福祉村拠点区分) 豊見沢市南沢町最上359番地1 木造	平成20年度	第1種社会福祉事業である。福祉村等に使用している	1	1	1
	(福祉村拠点区分) 豊見沢市南沢町最上359番地1 木造	平成20年度	第1種社会福祉事業である。福祉村等に使用している	11,006,820	3,467,142	7,539,678
	(福祉村拠点区分) 豊見沢市南沢町最上359番地1 木造	平成20年度	第1種社会福祉事業である。福祉村等に使用している	382,900	382,999	1
	(福祉村拠点区分) 豊見沢市南沢町最上359番地1 共同住宅	平成20年度	第1種社会福祉事業である。福祉村職員住宅等に使用している	2,294,248	491,426	1,802,822
	(福祉村拠点区分) 豊見沢市南沢町最上359番地1 共同住宅	平成20年度	第1種社会福祉事業である。福祉村職員住宅等に使用している	2,294,248	491,426	1,802,822
	(福祉村拠点区分) 豊見沢市南沢町最上359番地1 共同住宅	平成20年度	第1種社会福祉事業である。福祉村職員住宅等に使用している	2,294,248	491,426	1,802,822
	(福祉村拠点区分) 豊見沢市南沢町最上359番地1 共同住宅	平成20年度	第1種社会福祉事業である。福祉村職員住宅等に使用している	2,969,818	935,467	2,034,351
	(福祉村拠点区分) 豊見沢市南沢町最上359番地1 共同住宅	平成20年度	第1種社会福祉事業である。福祉村職員住宅等に使用している	2,969,818	935,467	2,034,351
	(福祉村拠点区分) 豊見沢市南沢町最上359番地1 共同住宅	平成20年度	第1種社会福祉事業である。福祉村職員住宅等に使用している	2,787,650	632,212	2,155,438
	(福祉村拠点区分) 豊見沢市南沢町最上359番地1 共同住宅	平成20年度	第1種社会福祉事業である。福祉村等に使用している	1	1	1
	(福祉村拠点区分) 豊見沢市南沢町最上359番地1 木造	平成20年度	第1種社会福祉事業である。福祉村等に使用している	16,520,124	3,538,805	12,981,319
	(福祉村拠点区分) 豊見沢市南沢町最上359番地1 木造	平成20年度	第1種社会福祉事業である。福祉村等に使用している	5,289,599	1,868,217	3,421,382
	(福祉村拠点区分) 豊見沢市南沢町最上359番地1 木造・漆喰又は瓦葺	平成20年度	第1種社会福祉事業である。福祉村等に使用している	297,585	297,584	1
	(福祉村拠点区分) 豊見沢市南沢町最上359番地1 木造・漆喰又は瓦葺	平成20年度	第1種社会福祉事業である。福祉村等に使用している	826,567	826,566	1
	(福祉村拠点区分) 豊見沢市南沢町最上359番地1 木造・漆喰又は瓦葺	平成20年度	第1種社会福祉事業である。福祉村等に使用している	305,000	73,085	231,915
	(福祉村拠点区分) 豊見沢市南沢町最上359番地1 木造・漆喰又は瓦葺	平成20年度	第1種社会福祉事業である。福祉村等に使用している	198,000	16,582	181,418
	(大潟の園さびやう拠点区分)伊津市榎谷町35番地43-2 寄附金	平成20年度	第1種社会福祉事業である。大潟の園さびやう等に使用している	26,195,000	21,696,260	4,498,740
	(大潟の園さびやう拠点区分)伊津市榎谷町35番地43-2 寄附金	平成20年度	第1種社会福祉事業である。大潟の園さびやう等に使用している	78,328,160	69,095,436	9,232,724
	(大潟の園さびやう拠点区分)伊津市榎谷町35番地43-2 木造	平成20年度	第1種社会福祉事業である。大潟の園メロディー等に使用している	1,969,000	368,843	1,600,157
	(大潟の園さびやう拠点区分)伊津市榎谷町35番地43-2 木造	平成20年度	第1種社会福祉事業である。大潟の園さびやう等に使用している	46,280,000	29,156,400	17,123,600
	(大潟の園さびやう拠点区分)伊津市榎谷町35番地43-2 木造	令和4年度	第1種社会福祉事業である。大潟の園メロディー等に使用している	220,704	45,583	175,121
	(大潟の園さびやう拠点区分)伊津市榎谷町35番地43-2 木造	令和4年度	第1種社会福祉事業である。大潟の園メロディー等に使用している	429,000	91,019	337,981
	(大潟の園さびやう拠点区分)伊津市榎谷町35番地43-2 木造	令和4年度	第1種社会福祉事業である。大潟の園メロディー等に使用している	361,130	56,455	304,675
	(大潟の園さびやう拠点区分)伊津市榎谷町35番地43-2 木造	令和4年度	第1種社会福祉事業である。大潟の園メロディー等に使用している	484,090	10,364	473,726
	(大潟の園さびやう拠点区分)伊津市榎谷町35番地43-2 木造	令和4年度	第1種社会福祉事業である。大潟の園メロディー等に使用している	326,700	1,824	324,876
	(だて地域生活支援センター拠点区分)伊津市青洲町134番地15 教育費	令和8年度	第2種社会福祉事業である。だてセンターららす等として使用している	550,000	178,475	371,525
	(だて地域生活支援センター拠点区分)伊津市青洲町134番地15 木造	令和8年度	第2種社会福祉事業である。だてセンターららす等として使用している	548,822	375,804	173,018
	(だて地域生活支援センター拠点区分)伊津市青洲町134番地15 木造	令和8年度	第2種社会福祉事業である。だてセンターららす等として使用している	325,739	230,813	94,926
	(だて地域生活支援センター拠点区分)伊津市青洲町134番地15 木造	令和8年度	第2種社会福祉事業である。だてセンターららす等として使用している	2,002,283	737,836	1,264,447
	(だて地域生活支援センター拠点区分)伊津市青洲町134番地15 木造	令和8年度	第2種社会福祉事業である。だてセンターららす等として使用している	1,545,680	569,574	976,106
	(だて地域生活支援センター拠点区分)伊津市青洲町134番地15 木造	令和8年度	第2種社会福祉事業である。だてセンターららす等として使用している	728,020	268,273	459,747
	(だて地域生活支援センター拠点区分)伊津市青洲町134番地15 木造	令和8年度	第2種社会福祉事業である。だてセンターららす等として使用している	350,421	129,129	221,292
	(だて地域生活支援センター拠点区分)伊津市青洲町134番地15 木造	令和8年度	第2種社会福祉事業である。だてセンターららす等として使用している	1,813,654	668,327	1,145,327
	(だて地域生活支援センター拠点区分)伊津市青洲町134番地15 木造	令和8年度	第2種社会福祉事業である。だてセンターららす等として使用している	472,725	174,198	298,527
	(だて地域生活支援センター拠点区分)伊津市青洲町134番地15 木造	令和8年度	第2種社会福祉事業である。だてセンターららす等として使用している	91,399	33,678	57,721

財産目録

(令和 8年 3月31日現在)

(単位：円) 11頁

貸借対照表科目	場所・物量等	取得年度	使用目的等	取得価額	減価償却累計額	貸借対照表価額
	〔だて地域生活支援センター拠点区 分〕伊勢市白旗町134番地15 第2種	令和2年度	第2種社会福祉事業である、だてセンターぷらす等として 使用している	119,277	43,950	75,327
	〔だて地域生活支援センター拠点区 分〕伊勢市白旗町134番地15 第2種	令和2年度	第2種社会福祉事業である、だてセンターぷらす等として 使用している	322,895	110,961	203,934
	〔だて地域生活支援センター拠点区 分〕伊勢市白旗町134番地15 第2種	令和2年度	第2種社会福祉事業である、だてセンターぷらす等として 使用している	308,274	134,970	231,304
	〔だて地域生活支援センター拠点区 分〕伊勢市白旗町134番地15 第2種	令和2年度	第2種社会福祉事業である、だてセンターぷらす等として 使用している	725,013	267,162	457,851
	〔だて地域生活支援センター拠点区 分〕伊勢市白旗町134番地15 第2種	令和2年度	第2種社会福祉事業である、だてセンターぷらす等として 使用している	112,639	41,593	71,046
	〔だて地域生活支援センター拠点区 分〕伊勢市白旗町134番地15 第2種	令和2年度	第2種社会福祉事業である、だてセンターぷらす等として 使用している	1,644,367	605,946	1,038,421
	〔だて地域生活支援センター拠点区 分〕伊勢市白旗町134番地15 第2種	令和2年度	第2種社会福祉事業である、だてセンターぷらす等として 使用している	5,193,337	1,602,686	3,280,651
	〔だて地域生活支援センター拠点区 分〕伊勢市白旗町134番地15 第2種	令和2年度	第2種社会福祉事業である、だてセンターぷらす等として 使用している	2,511,546	925,597	1,586,059
	〔だて地域生活支援センター拠点区 分〕伊勢市白旗町134番地15 第2種	令和2年度	第2種社会福祉事業である、だてセンターぷらす等として 使用している	769,064	407,060	333,004
	〔だて地域生活支援センター拠点区 分〕伊勢市白旗町134番地15 第2種	令和2年度	第2種社会福祉事業である、だてセンターぷらす等として 使用している	193,540	85,547	99,993
	〔だて地域生活支援センター拠点区 分〕伊勢市白旗町134番地15 第2種	令和2年度	第2種社会福祉事業である、だてセンターぷらす等として 使用している	87,517	48,130	39,387
	〔だて地域生活支援センター拠点区 分〕伊勢市白旗町134番地15 第2種	令和2年度	第2種社会福祉事業である、だてセンターぷらす等として 使用している	764,066	420,200	343,866
	〔だて地域生活支援センター拠点区 分〕伊勢市白旗町134番地15 第2種	令和2年度	第2種社会福祉事業である、だてセンターぷらす等として 使用している	347,244	190,992	156,252
	〔だて地域生活支援センター拠点区 分〕伊勢市白旗町134番地15 第2種	令和2年度	第2種社会福祉事業である、だてセンターぷらす等として 使用している	194,619	107,035	87,584
	〔だて地域生活支援センター拠点区 分〕伊勢市白旗町134番地15 第2種	令和2年度	第2種社会福祉事業である、だてセンターぷらす等として 使用している	67,794,843	10,067,530	57,727,313
	〔だて地域生活支援センター拠点区 分〕伊勢市白旗町134番地15 第2種	令和2年度	第2種社会福祉事業である、だてセンターぷらす等として 使用している	765,238	618,153	247,125
	〔だて地域生活支援センター拠点区 分〕伊勢市白旗町134番地15 第2種	令和2年度	第2種社会福祉事業である、だてセンターぷらす等として 使用している	470,029	318,245	151,784
	〔だて地域生活支援センター拠点区 分〕伊勢市白旗町134番地15 第2種	令和2年度	第2種社会福祉事業である、だてセンターぷらす等として 使用している	2,803,196	1,017,325	1,785,871
	〔だて地域生活支援センター拠点区 分〕伊勢市白旗町134番地15 第2種	令和2年度	第2種社会福祉事業である、だてセンターぷらす等として 使用している	2,163,025	785,319	1,378,006
	〔だて地域生活支援センター拠点区 分〕伊勢市白旗町134番地15 第2種	令和2年度	第2種社会福祉事業である、だてセンターぷらす等として 使用している	1,019,228	389,893	649,335
	〔だて地域生活支援センター拠点区 分〕伊勢市白旗町134番地15 第2種	令和2年度	第2種社会福祉事業である、だてセンターぷらす等として 使用している	499,588	178,040	312,548
	〔だて地域生活支援センター拠点区 分〕伊勢市白旗町134番地15 第2種	令和2年度	第2種社会福祉事業である、だてセンターぷらす等として 使用している	2,539,116	921,483	1,617,633
	〔だて地域生活支援センター拠点区 分〕伊勢市白旗町134番地15 第2種	令和2年度	第2種社会福祉事業である、だてセンターぷらす等として 使用している	961,820	243,180	421,640
	〔だて地域生活支援センター拠点区 分〕伊勢市白旗町134番地15 第2種	令和2年度	第2種社会福祉事業である、だてセンターぷらす等として 使用している	127,998	46,437	81,521
	〔だて地域生活支援センター拠点区 分〕伊勢市白旗町134番地15 第2種	令和2年度	第2種社会福祉事業である、だてセンターぷらす等として 使用している	166,988	63,601	103,387
	〔だて地域生活支援センター拠点区 分〕伊勢市白旗町134番地15 第2種	令和2年度	第2種社会福祉事業である、だてセンターぷらす等として 使用している	452,053	164,064	287,989
	〔だて地域生活支援センター拠点区 分〕伊勢市白旗町134番地15 第2種	令和2年度	第2種社会福祉事業である、だてセンターぷらす等として 使用している	512,784	189,095	323,689
	〔だて地域生活支援センター拠点区 分〕伊勢市白旗町134番地15 第2種	令和2年度	第2種社会福祉事業である、だてセンターぷらす等として 使用している	1,015,018	393,365	648,653
	〔だて地域生活支援センター拠点区 分〕伊勢市白旗町134番地15 第2種	令和2年度	第2種社会福祉事業である、だてセンターぷらす等として 使用している	151,694	57,227	102,467
	〔だて地域生活支援センター拠点区 分〕伊勢市白旗町134番地15 第2種	令和2年度	第2種社会福祉事業である、だてセンターぷらす等として 使用している	2,300,114	836,472	1,463,642
	〔だて地域生活支援センター拠点区 分〕伊勢市白旗町134番地15 第2種	令和2年度	第2種社会福祉事業である、だてセンターぷらす等として 使用している	202,274	73,406	128,868
	〔だて地域生活支援センター拠点区 分〕伊勢市白旗町134番地15 第2種	令和2年度	第2種社会福祉事業である、だてセンターぷらす等として 使用している	7,228,671	2,623,400	4,605,271
	〔だて地域生活支援センター拠点区 分〕伊勢市白旗町134番地15 第2種	令和2年度	第2種社会福祉事業である、だてセンターぷらす等として 使用している	3,518,193	1,276,080	2,242,113
	〔だて地域生活支援センター拠点区 分〕伊勢市白旗町134番地15 第2種	令和2年度	第2種社会福祉事業である、だてセンターぷらす等として 使用している	1,038,006	561,166	476,840
	〔だて地域生活支援センター拠点区 分〕伊勢市白旗町134番地15 第2種	令和2年度	第2種社会福祉事業である、だてセンターぷらす等として 使用している	217,759	117,948	99,811
	〔だて地域生活支援センター拠点区 分〕伊勢市白旗町134番地15 第2種	令和2年度	第2種社会福祉事業である、だてセンターぷらす等として 使用している	122,524	69,366	53,158
	〔だて地域生活支援センター拠点区 分〕伊勢市白旗町134番地15 第2種	令和2年度	第2種社会福祉事業である、だてセンターぷらす等として 使用している	1,069,611	579,372	490,239
	〔だて地域生活支援センター拠点区 分〕伊勢市白旗町134番地15 第2種	令和2年度	第2種社会福祉事業である、だてセンターぷらす等として 使用している	486,162	263,325	222,837
	〔だて地域生活支援センター拠点区 分〕伊勢市白旗町134番地15 第2種	令和2年度	第2種社会福祉事業である、だてセンターぷらす等として 使用している	273,467	147,582	125,885
	〔だて地域生活支援センター拠点区 分〕伊勢市白旗町134番地15 第2種	令和2年度	第2種社会福祉事業である、だてセンターぷらす等として 使用している	88,379,793	14,361,712	74,018,081
	〔だて地域生活支援センター拠点区 分〕伊勢市白旗町134番地15 第2種	令和2年度	第2種社会福祉事業である、だてセンターぷらす等として 使用している	275,000	19,960	255,040
	〔だて地域生活支援センター拠点区 分〕伊勢市白旗町134番地15 第2種	令和2年度	第2種社会福祉事業である、だてセンターぷらす等として 使用している	6,532,000	1,061,612	5,470,388
			小計(建物)			3,145,743,041
			基本財産合計			3,339,949,565
(2) その他の固定資産						
土地	〔だて村(伊勢市)第2種拠点区(分) 伊勢市 白旗町新上200番地1 土地〕	令和2年度	第2種社会福祉事業である、徳福村生活介護事業等に 使用している	15,497,123		15,497,123
	〔本誌の刊行(伊勢市)第2種拠点区(分) 伊勢 市白旗町新上200番地49 土地〕	令和2年度	第2種社会福祉事業である、太陽の園バーナー等に 使用している	10,320		10,320
	〔本誌の刊行(伊勢市)第2種拠点区(分) 伊勢 市白旗町新上200番地49 土地〕	令和2年度	第2種社会福祉事業である、太陽の園バーナー等に 使用している	26,399		26,399

財産目録

(令和8年3月31日現在)

(単位:円) 13頁

貸借対照表科目	場所・物名等	取得年度	使用目的等	取得価額	減価償却累計額	貸借対照表価額
	(だてセンター拠点区分) 伊達市舟岡町134番地15 給排水及び衛生設備	平成20年度	第2種社会福祉事業である、だてセンター共同生活援助事業に使用している	2,138,400	1,379,023	765,377
	(だてセンター拠点区分) 伊達市舟岡町134番地15 給排水及び衛生設備	平成20年度	第2種社会福祉事業である、だてセンター共同生活援助事業に使用している	2,179,800	1,393,819	776,981
	(だてセンター拠点区分) 伊達市舟岡町134番地15 給排水及び衛生設備	平成20年度	第2種社会福祉事業である、だてセンター共同生活援助事業に使用している	2,114,800	1,359,156	757,644
	(だてセンター拠点区分) 伊達市舟岡町134番地15 給排水及び衛生設備	平成20年度	第2種社会福祉事業である、だてセンター共同生活援助事業に使用している	1,834,000	1,178,865	657,135
	(だてセンター拠点区分) 伊達市舟岡町134番地15 給排水及び衛生設備	平成20年度	第2種社会福祉事業である、だてセンター共同生活援助事業に使用している	1,220,400	783,591	436,809
	(だてセンター拠点区分) 伊達市舟岡町134番地15 給排水及び衛生設備	平成20年度	第2種社会福祉事業である、だてセンター共同生活援助事業に使用している	903,600	637,972	365,628
	(だてセンター拠点区分) 伊達市舟岡町134番地15 給排水及び衛生設備	平成20年度	第2種社会福祉事業である、だてセンター共同生活援助事業に使用している	1,112,400	714,246	398,154
	(だてセンター拠点区分) 伊達市舟岡町134番地15 給排水及び衛生設備	平成20年度	第2種社会福祉事業である、だてセンター共同生活援助事業に使用している	890,000	671,454	318,546
	(だてセンター拠点区分) 伊達市舟岡町134番地15 給排水及び衛生設備	平成20年度	第2種社会福祉事業である、だてセンター共同生活援助事業に使用している	1,800,000	1,055,807	824,199
	(だてセンター拠点区分) 伊達市舟岡町134番地15 給排水及び衛生設備	平成20年度	第2種社会福祉事業である、だてセンター共同生活援助事業に使用している	2,052,000	1,157,157	894,843
	(だてセンター拠点区分) 伊達市舟岡町134番地15 給排水及び衛生設備	平成20年度	第2種社会福祉事業である、だてセンター共同生活援助事業に使用している	1,987,200	1,120,612	866,588
	(だてセンター拠点区分) 伊達市舟岡町134番地15 給排水及び衛生設備	平成20年度	第2種社会福祉事業である、だてセンター共同生活援助事業に使用している	1,965,000	1,108,433	857,567
	(だてセンター拠点区分) 伊達市舟岡町134番地15 給排水及び衛生設備	平成20年度	第2種社会福祉事業である、だてセンター共同生活援助事業に使用している	1,221,200	694,291	536,909
	(だてセンター拠点区分) 伊達市舟岡町134番地15 給排水及び衛生設備	平成20年度	第2種社会福祉事業である、だてセンター共同生活援助事業に使用している	1,771,200	928,805	772,394
	(さっぽろセンター拠点区分) 札幌市東区北21条東3丁目315-1102 火災	平成23年度	第2種社会福祉事業である、さっぽろセンター共同生活援助事業に使用している	653,337	653,336	1
	(さっぽろセンター拠点区分) 札幌市東区北21条東3丁目315-1102 火災	平成23年度	第2種社会福祉事業である、さっぽろセンター共同生活援助事業に使用している	627,332	627,331	1
	(さっぽろセンター拠点区分) 札幌市東区北21条東3丁目315-1102 火災	平成23年度	第2種社会福祉事業である、さっぽろセンター共同生活援助事業に使用している	734,400	734,399	1
	(さっぽろセンター拠点区分) 札幌市東区北21条東3丁目315-1102 雑物	平成23年度	第2種社会福祉事業である、さっぽろセンター共同生活援助事業に使用している	6,536,358	6,535,357	1
	(さっぽろセンター拠点区分) 札幌市東区北21条東3丁目315-1102 雑物	平成23年度	第2種社会福祉事業である、さっぽろセンター共同生活援助事業に使用している	1,319,524	1,259,814	59,710
	(さっぽろセンター拠点区分) 札幌市東区北21条東3丁目315-1102 雑物	令和7年度	第2種社会福祉事業である、さっぽろセンター共同生活援助事業に使用している	124,300	83,738	195,562
	(さっぽろセンター拠点区分) 札幌市東区北21条東3丁目315-1102 雑物	平成23年度	第2種社会福祉事業である、さっぽろセンター共同生活援助事業に使用している	4,943,217	4,433,103	210,114
	(さっぽろセンター拠点区分) 札幌市東区北21条東3丁目315-1102 雑物	平成23年度	第2種社会福祉事業である、さっぽろセンター共同生活援助事業に使用している	4,580,000	2,870,280	1,719,720
	(さっぽろセンター拠点区分) 札幌市東区北21条東3丁目315-1102 雑物	平成23年度	第2種社会福祉事業である、さっぽろセンター共同生活援助事業に使用している	4,212,000	2,275,217	1,936,783
	(さっぽろセンター拠点区分) 札幌市東区北21条東3丁目315-1102 雑物	平成23年度	第2種社会福祉事業である、さっぽろセンター共同生活援助事業に使用している	3,402,000	1,913,444	1,483,556
	(さっぽろセンター拠点区分) 札幌市東区北21条東3丁目315-1102 雑物	平成23年度	第2種社会福祉事業である、さっぽろセンター共同生活援助事業に使用している	162,000	93,490	71,550
	(さっぽろセンター拠点区分) 札幌市東区北21条東3丁目315-1102 雑物	平成23年度	第2種社会福祉事業である、さっぽろセンター共同生活援助事業に使用している	162,000	89,546	72,454
	(太陽の国生きたる福祉拠点区分) 伊達市東区内町30番地49 電気設備	平成24年度	第2種社会福祉事業である、太陽の国ホームページ等に使用している	241,500	241,489	1
	(太陽の国生きたる福祉拠点区分) 伊達市東区内町30番地49 電気設備	平成24年度	第2種社会福祉事業である、太陽の国ホームページ等に使用している	167,475	167,474	1
	(太陽の国生きたる福祉拠点区分) 伊達市東区内町30番地49 児童プレイ	平成24年度	第2種社会福祉事業である、太陽の国対外児童遊園支援事業に使用している	16,636,217	8,709,926	8,926,291
	(太陽の国生きたる福祉拠点区分) 伊達市東区内町30番地49 児童プレイ	平成24年度	第2種社会福祉事業である、太陽の国対外児童遊園支援事業に使用している	22,186,200	8,824,016	13,366,184
	(太陽の国生きたる福祉拠点区分) 伊達市東区内町30番地49 児童プレイ	平成24年度	第2種社会福祉事業である、太陽の国対外児童遊園支援事業に使用している	2,406,000	822,800	1,677,200
	(だてセンター拠点区分) 伊達市舟岡町134番地15	平成23年度	第2種社会福祉事業である、だてセンター相談支援事業に使用している	4,416,000	1,754,445	2,655,555
	(太陽の国生きたる福祉拠点区分) 伊達市東区内町30番地49 プレハブ	令和7年度	第2種社会福祉事業である、太陽の国お泊り等に使用している	776,000	172,480	697,520
	(太陽の国生きたる福祉拠点区分) 伊達市東区内町30番地49 電気設備	平成24年度	第2種社会福祉事業である、太陽の国お泊りに使用している	122,736	112,381	10,355
	(太陽の国生きたる福祉拠点区分) 伊達市東区内町30番地49 給排水及び衛生設備	平成24年度	第2種社会福祉事業である、太陽の国お泊りに使用している	259,164	237,321	21,863
	(太陽の国生きたる福祉拠点区分) 伊達市東区内町30番地49 給排水及び衛生設備	平成24年度	第2種社会福祉事業である、太陽の国お泊りに使用している	301,520	169,341	133,179
	(太陽の国生きたる福祉拠点区分) 伊達市東区内町30番地49 給排水及び衛生設備	平成24年度	第2種社会福祉事業である、太陽の国お泊りに使用している	122,379	60,617	62,762
	(太陽の国生きたる福祉拠点区分) 伊達市東区内町30番地49 事務機	平成24年度	第2種社会福祉事業である、太陽の国お泊りに使用している	1,593,348	1,287,988	399,360
	(だてセンター拠点区分) 伊達市舟岡町134番地15 給排水及び衛生設備	平成23年度	第2種社会福祉事業である、だてセンター共同生活援助事業に使用している	322,920	322,919	1
	(太陽の国生きたる福祉拠点区分) 伊達市東区内町30番地49 電気設備	令和7年度	第2種社会福祉事業である、太陽の国ホームページ等に使用している	135,700	1,486	138,245
	(太陽の国生きたる福祉拠点区分) 伊達市東区内町30番地49 プレハブ	平成24年度	第2種社会福祉事業である、太陽の国ホームページ等に使用している	2,776,000	2,954,542	4,815,468
	(太陽の国生きたる福祉拠点区分) 伊達市東区内町30番地49 電気設備	平成24年度	第2種社会福祉事業である、太陽の国ホームページ等に使用している	558,120	511,967	47,163
	(太陽の国生きたる福祉拠点区分) 伊達市東区内町30番地49 給排水及び衛生設備	平成24年度	第2種社会福祉事業である、太陽の国ホームページ等に使用している	1,186,723	1,061,142	99,581
	(太陽の国生きたる福祉拠点区分) 伊達市東区内町30番地49 給排水及び衛生設備	平成24年度	第2種社会福祉事業である、太陽の国ホームページ等に使用している	1,468,800	902,082	566,718
	(太陽の国生きたる福祉拠点区分) 伊達市東区内町30番地49 給排水及び衛生設備	平成24年度	第2種社会福祉事業である、太陽の国ホームページ等に使用している	366,000	204,330	161,670
	(太陽の国生きたる福祉拠点区分) 伊達市東区内町30番地49 給排水及び衛生設備	平成24年度	第2種社会福祉事業である、太陽の国ホームページ等に使用している	149,818	73,604	76,214
	(太陽の国生きたる福祉拠点区分) 伊達市東区内町30番地49 給排水及び衛生設備	平成24年度	第2種社会福祉事業である、太陽の国ホームページ等に使用している	2,276,810	5,867,524	1,498,289
	(太陽の国生きたる福祉拠点区分) 伊達市東区内町30番地49 電気設備	平成23年度	第2種社会福祉事業である、太陽の国ホームページ等に使用している	1,046,040	800,718	430,322

財産目録

(令和8年3月31日現在)

(単位:円) 14頁

貸借対照表科目	場所・物量等	取得年度	使用目的等	取得価額	減価償却累計額	貸借対照表価額
	(大洲の国生(介護施設)区分) 伊達市橋本町2番地1号 福祉施設	令和2年度	第2種社会福祉事業である。大洲の国生ハーモニー等に使用している	3,489,640	1,433,077	2,056,563
	(大洲の国生(介護施設)区分) 伊達市橋本町2番地1号 福祉施設	令和2年度	第1種社会福祉事業である。大洲の国生ハーモニー等に使用している	165,880	64,924	100,956
	(福住村地域支援拠点区分) 岩見沢市栗沢町西上350番地1 福祉設備	平成20年度	第2種社会福祉事業である。福祉村生活介護事業等に使用している	594,000	381,397	212,603
	(福住村地域支援拠点区分) 岩見沢市栗沢町西上350番地1 福祉設備	平成20年度	第1種社会福祉事業である。福祉村生活介護事業等に使用している	243,000	242,999	1
	(福住村地域支援拠点区分) 岩見沢市栗沢町西上350番地1 福祉設備	平成20年度	第2種社会福祉事業である。福祉村生活介護事業等に使用している	251,640	143,301	108,339
	(福住村地域支援拠点区分) 岩見沢市栗沢町西上350番地1 福祉設備	令和0年度	第2種社会福祉事業である。福祉村生活介護事業等に使用している	48,500	9,395	40,105
	(福住村地域支援拠点区分) 岩見沢市栗沢町西上350番地1 福祉設備	平成23年度	第2種社会福祉事業である。福祉村生活介護事業等に使用している	106,300	60,535	45,765
	(福住村地域支援拠点区分) 岩見沢市栗沢町西上350番地1 福祉設備	平成23年度	第2種社会福祉事業である。福祉村生活介護事業等に使用している	52,920	30,428	22,492
	(福住村地域支援拠点区分) 岩見沢市栗沢町西上350番地1 福祉設備	令和0年度	第2種社会福祉事業である。福祉村生活介護事業等に使用している	198,000	37,587	160,413
	(福住村地域支援拠点区分) 岩見沢市栗沢町西上350番地1 福祉設備	令和0年度	第2種社会福祉事業である。福祉村生活介護事業等に使用している	120,450	26,276	94,174
	(福住村地域支援拠点区分) 岩見沢市栗沢町西上350番地1 福祉設備	令和0年度	第2種社会福祉事業である。福祉村生活介護事業等に使用している	120,450	26,276	94,174
	(ななみ学園高校区分) 札幌市南区石山町1丁目1番1号 職員建物	令和0年度	第1種社会福祉事業である。ななみ学園等に使用している	473,000	315,964	157,036
	(なかしべつセンター拠点区分) 恵庭市中津町東1丁目1番1号 大沢	平成25年度	第2種社会福祉事業である。なかしべつ共同生活援助事業等に使用している	1,543,290	1,543,280	1
	(なかしべつセンター拠点区分) 恵庭市中津町東1丁目1番1号 大沢	平成25年度	第2種社会福祉事業である。なかしべつ共同生活援助事業等に使用している	535,464	535,463	1
	(なかしべつセンター拠点区分) 恵庭市中津町東1丁目1番1号 大沢	平成25年度	第2種社会福祉事業である。なかしべつ共同生活援助事業等に使用している	151,000	57,883	93,117
	(なかしべつセンター拠点区分) 恵庭市中津町東1丁目1番1号 大沢	平成25年度	第2種社会福祉事業である。なかしべつ共同生活援助事業等に使用している	2,026,503	1,670,336	356,164
	(くしろセンター拠点区分) 赤松町中津町東1丁目1番1号 大沢	平成26年度	第2種社会福祉事業である。くしろ共同生活援助事業等に使用している	600,000	798,899	1
	(とまこまいセンター拠点区分) 苫小牧市東町3丁目7番2号 大沢	令和0年度	第2種社会福祉事業である。とまこまい共同生活援助事業等に使用している	207,210	155,571	131,639
	(とまこまいセンター拠点区分) 苫小牧市東町3丁目7番2号 大沢	令和0年度	第2種社会福祉事業である。とまこまい共同生活援助事業等に使用している	165,330	116,440	54,890
	(とまこまいセンター拠点区分) 苫小牧市東町3丁目7番2号 大沢	令和0年度	第2種社会福祉事業である。とまこまい共同生活援助事業等に使用している	909,000	181,465	817,535
	(とまこまいセンター拠点区分) 苫小牧市東町3丁目7番2号 大沢	令和0年度	第2種社会福祉事業である。とまこまい共同生活援助事業等に使用している	180,130	47,270	132,860
	(とまこまいセンター拠点区分) 苫小牧市東町3丁目7番2号 大沢	令和0年度	第2種社会福祉事業である。とまこまい共同生活援助事業等に使用している	260,220	76,805	183,415
	(とまこまいセンター拠点区分) 苫小牧市東町3丁目7番2号 大沢	令和0年度	第2種社会福祉事業である。とまこまい共同生活援助事業等に使用している	211,464	65,491	145,973
	(とまこまいセンター拠点区分) 苫小牧市東町3丁目7番2号 大沢	平成20年度	第2種社会福祉事業である。とまこまい共同生活援助事業等に使用している	5,940,000	3,350,160	2,589,840
	(とまこまいセンター拠点区分) 苫小牧市東町3丁目7番2号 大沢	平成23年度	第2種社会福祉事業である。とまこまい共同生活援助事業等に使用している	750,000	423,000	327,000
	(とまこまいセンター拠点区分) 苫小牧市東町3丁目7番2号 大沢	平成23年度	第2種社会福祉事業である。とまこまい共同生活援助事業等に使用している	958,800	539,677	419,123
	(とまこまいセンター拠点区分) 苫小牧市東町3丁目7番2号 大沢	平成23年度	第2種社会福祉事業である。とまこまい共同生活援助事業等に使用している	150,000	84,600	65,400
	(とまこまいセンター拠点区分) 苫小牧市東町3丁目7番2号 大沢	平成23年度	第2種社会福祉事業である。とまこまい共同生活援助事業等に使用している	689,800	377,653	292,147
	(とまこまいセンター拠点区分) 苫小牧市東町3丁目7番2号 大沢	令和0年度	第2種社会福祉事業である。とまこまい共同生活援助事業等に使用している	2,050,000	325,508	1,724,492
	(福住村拠点区分) 岩見沢市栗沢町西上350番地1 福祉設備	平成23年度	第2種社会福祉事業である。福祉村等に使用している	1,468,821	1,468,820	1
	(福住村拠点区分) 岩見沢市栗沢町西上350番地1 福祉設備	平成23年度	第1種社会福祉事業である。福祉村等に使用している	3,821,588	3,821,583	1
	(福住村拠点区分) 岩見沢市栗沢町西上350番地1 福祉設備	平成23年度	第1種社会福祉事業である。福祉村等に使用している	495,972	433,972	62,000
	(福住村拠点区分) 岩見沢市栗沢町西上350番地1 福祉設備	平成23年度	第1種社会福祉事業である。福祉村等に使用している	301,533	211,071	90,462
	(福住村拠点区分) 岩見沢市栗沢町西上350番地1 福祉設備	平成23年度	第1種社会福祉事業である。福祉村等に使用している	323,858	226,558	97,300
	(福住村拠点区分) 岩見沢市栗沢町西上350番地1 福祉設備	平成23年度	第1種社会福祉事業である。福祉村等に使用している	208,200	144,340	63,860
	(福住村拠点区分) 岩見沢市栗沢町西上350番地1 福祉設備	令和0年度	第2種社会福祉事業である。福祉村等に使用している	533,500	184,677	348,823
	(福住村拠点区分) 岩見沢市栗沢町西上350番地1 福祉設備	令和0年度	第2種社会福祉事業である。福祉村等に使用している	9,332,584	6,487,555	2,845,029
	(福住村拠点区分) 岩見沢市栗沢町西上350番地1 福祉設備	平成23年度	第1種社会福祉事業である。福祉村等に使用している	1,710,249	921,823	788,426
	(福住村拠点区分) 岩見沢市栗沢町西上350番地1 福祉設備	平成23年度	第1種社会福祉事業である。福祉村等に使用している	1,788,522	104,012	1,684,510
	(福住村拠点区分) 岩見沢市栗沢町西上350番地1 福祉設備	平成23年度	第1種社会福祉事業である。福祉村等に使用している	3,396,191	3,396,190	1
	(福住村拠点区分) 岩見沢市栗沢町西上350番地1 福祉設備	令和0年度	第1種社会福祉事業である。福祉村等に使用している	4,303,056	2,318,050	1,985,006
	(福住村拠点区分) 岩見沢市栗沢町西上350番地1 福祉設備	令和0年度	第1種社会福祉事業である。福祉村等に使用している	522,500	166,283	356,217
	(福住村拠点区分) 岩見沢市栗沢町西上350番地1 福祉設備	令和0年度	第1種社会福祉事業である。福祉村等に使用している	561,000	162,877	398,123
	(福住村拠点区分) 岩見沢市栗沢町西上350番地1 福祉設備	令和0年度	第1種社会福祉事業である。福祉村等に使用している	940,500	178,537	761,963
	(福住村拠点区分) 岩見沢市栗沢町西上350番地1 福祉設備	令和0年度	第1種社会福祉事業である。福祉村等に使用している	83,911	10,307	73,604
	(福住村拠点区分) 岩見沢市栗沢町西上350番地1 福祉設備	令和0年度	第1種社会福祉事業である。福祉村等に使用している	83,911	10,307	73,604
	(福住村拠点区分) 岩見沢市栗沢町西上350番地1 福祉設備	令和0年度	第1種社会福祉事業である。福祉村等に使用している	49,592	5,090	44,502
	(福住村拠点区分) 岩見沢市栗沢町西上350番地1 福祉設備	令和0年度	第1種社会福祉事業である。福祉村等に使用している	41,342	5,077	36,265

財産目録

(令和8年3月31日現在)

(単位:円) 15頁

貸借対照表科目	場所・物量等	取得年度	使用目的等	取得価額	減価償却累計額	貸借対照表価額
	〔福祉村拠点区分〕 鹿児島市東区町 敷上359番地1 空調設備	令和4年度	第1種社会福祉事業である。福祉村等に使用している	37,052	4,650	32,502
	〔福祉村拠点区分〕 鹿児島市東区町 敷上359番地1 空調設備	令和4年度	第1種社会福祉事業である。福祉村等に使用している	34,192	4,199	29,993
	〔福祉村拠点区分〕 鹿児島市東区町 敷上359番地1 空調設備	令和4年度	第1種社会福祉事業である。福祉村等に使用している	71,500	1,595	69,904
	〔福祉村拠点区分〕 鹿児島市東区町 敷上359番地1 空調設備	令和4年度	第1種社会福祉事業である。福祉村等に使用している	241,481	220,202	12,279
	〔福祉村拠点区分〕 鹿児島市東区町 敷上359番地1 空調設備	令和4年度	第1種社会福祉事業である。福祉村等に使用している	776,687	494,766	281,921
	〔福祉村拠点区分〕 鹿児島市東区町 敷上359番地1 空調設備	令和4年度	第1種社会福祉事業である。福祉村等に使用している	871,296	877,265	1
	〔福祉村拠点区分〕 鹿児島市東区町 敷上359番地1 空調設備	令和4年度	第1種社会福祉事業である。福祉村等に使用している	1,225,407	980,715	244,692
	〔福祉村拠点区分〕 鹿児島市東区町 敷上359番地1 空調設備	令和4年度	第1種社会福祉事業である。福祉村等に使用している	336,750	307,720	29,030
	〔福祉村拠点区分〕 鹿児島市東区町 敷上359番地1 空調設備	令和4年度	第1種社会福祉事業である。福祉村等に使用している	202,889	177,527	25,362
	〔福祉村拠点区分〕 鹿児島市東区町 敷上359番地1 空調設備	令和4年度	第1種社会福祉事業である。福祉村等に使用している	202,888	177,527	25,361
	〔福祉村拠点区分〕 鹿児島市東区町 敷上359番地1 空調設備	令和4年度	第1種社会福祉事業である。福祉村等に使用している	285,143	152,832	132,311
	〔福祉村拠点区分〕 鹿児島市東区町 敷上359番地1 空調設備	令和4年度	第1種社会福祉事業である。福祉村等に使用している	286,762	153,704	133,058
	〔福祉村拠点区分〕 鹿児島市東区町 敷上359番地1 空調設備	令和4年度	第1種社会福祉事業である。福祉村等に使用している	269,060	135,604	133,456
	〔福祉村拠点区分〕 鹿児島市東区町 敷上359番地1 空調設備	令和4年度	第1種社会福祉事業である。福祉村等に使用している	269,060	135,604	133,456
	〔福祉村拠点区分〕 鹿児島市東区町 敷上359番地1 エアコン建設工事	令和4年度	第1種社会福祉事業である。福祉村等に使用している	269,060	135,604	133,456
	〔福祉村拠点区分〕 鹿児島市東区町 敷上359番地1 エアコン建設工事	令和4年度	第1種社会福祉事業である。福祉村等に使用している	269,060	135,604	133,456
	〔福祉村拠点区分〕 鹿児島市東区町 敷上359番地1 給排水及び給排水設備	令和4年度	第1種社会福祉事業である。福祉村等に使用している	272,190	137,139	135,051
	〔福祉村拠点区分〕 鹿児島市東区町 敷上359番地1 給排水システム	令和4年度	第1種社会福祉事業である。福祉村等に使用している	260,265	141,260	119,005
	〔福祉村拠点区分〕 鹿児島市東区町 敷上359番地1 大気浄化設備	令和4年度	第1種社会福祉事業である。福祉村等に使用している	281,965	142,079	139,886
	〔福祉村拠点区分〕 鹿児島市東区町 敷上359番地1 テラスコート	令和4年度	第1種社会福祉事業である。福祉村等に使用している	16,444,000	15,443,939	1
	〔福祉村拠点区分〕 鹿児島市東区町 敷上359番地1 テラスコート	令和4年度	第1種社会福祉事業である。福祉村等に使用している	549,450	549,449	1
	〔福祉村拠点区分〕 鹿児島市東区町 敷上359番地1 雨水・排水又は災害	令和4年度	第1種社会福祉事業である。福祉村等に使用している	2,618,000	218,168	2,399,832
	〔福祉村拠点区分〕 鹿児島市東区町 敷上359番地1 各種設備	令和4年度	第1種社会福祉事業である。福祉村等に使用している	1,768,462	963,977	804,485
	〔福祉村拠点区分〕 鹿児島市東区町 敷上359番地1 各種設備	令和4年度	第1種社会福祉事業である。福祉村等に使用している	898,817	484,458	414,359
	〔福祉村拠点区分〕 鹿児島市東区町 敷上359番地1 給排水システム	令和4年度	第1種社会福祉事業である。福祉村等に使用している	794,430	695,121	99,309
	〔福祉村拠点区分〕 鹿児島市東区町 敷上359番地1 図書用机等	令和4年度	第1種社会福祉事業である。福祉村等に使用している	3,762,000	714,153	3,047,847
	〔福祉村拠点区分〕 鹿児島市東区町 敷上359番地1 各種設備	令和4年度	第1種社会福祉事業である。福祉村等に使用している	1,031,250	403,647	627,603
	〔福祉村拠点区分〕 鹿児島市東区町 敷上359番地1 各種設備	令和4年度	第1種社会福祉事業である。福祉村等に使用している	1,031,250	403,647	627,603
	〔福祉村拠点区分〕 鹿児島市東区町 敷上359番地1 各種設備	令和4年度	第1種社会福祉事業である。福祉村等に使用している	1,031,250	403,647	627,603
	〔福祉村拠点区分〕 鹿児島市東区町 敷上359番地1 各種設備	令和4年度	第1種社会福祉事業である。福祉村等に使用している	935,000	335,976	599,024
	〔福祉村拠点区分〕 鹿児島市東区町 敷上359番地1 各種設備	令和4年度	第1種社会福祉事業である。福祉村等に使用している	935,000	335,976	599,024
	〔福祉村拠点区分〕 鹿児島市東区町 敷上359番地1 各種設備	令和4年度	第1種社会福祉事業である。福祉村等に使用している	935,000	335,976	599,024
	〔福祉村拠点区分〕 鹿児島市東区町 敷上359番地1 各種設備	令和4年度	第1種社会福祉事業である。福祉村等に使用している	935,000	335,976	599,024
	〔福祉村拠点区分〕 鹿児島市東区町 敷上359番地1 各種設備	令和4年度	第1種社会福祉事業である。福祉村等に使用している	1,031,250	344,062	687,188
	〔福祉村拠点区分〕 鹿児島市東区町 敷上359番地1 各種設備	令和4年度	第1種社会福祉事業である。福祉村等に使用している	1,031,250	344,062	687,188
	〔福祉村拠点区分〕 鹿児島市東区町 敷上359番地1 各種設備	令和4年度	第1種社会福祉事業である。福祉村等に使用している	1,031,250	344,062	687,188
	〔福祉村拠点区分〕 鹿児島市東区町 敷上359番地1 各種設備	令和4年度	第1種社会福祉事業である。福祉村等に使用している	1,031,250	344,062	687,188
	〔福祉村拠点区分〕 鹿児島市東区町 敷上359番地1 各種設備	令和4年度	第1種社会福祉事業である。福祉村等に使用している	2,288,550	499,284	1,789,266
	〔福祉村拠点区分〕 鹿児島市東区町 敷上359番地1 各種設備	令和4年度	第1種社会福祉事業である。福祉村等に使用している	2,288,550	499,284	1,789,266
	〔福祉村拠点区分〕 鹿児島市東区町 敷上359番地1 各種設備	令和4年度	第1種社会福祉事業である。福祉村等に使用している	659,450	5,485	653,965
	〔本館の副都立総合施設区分〕 伊達市 南郷町154番地58 治政推進館	令和4年度	第2種社会福祉事業である。本館の副都立総合施設等に使用している	247,339	98,394	148,944
	〔だてセンター拠点区分〕 伊達市 南郷町154番地15 大気浄化設備	令和4年度	第2種社会福祉事業である。だてセンター共同生活協会の事業に使用している	1,562,400	1,562,399	1
	〔だてセンター拠点区分〕 伊達市 南郷町154番地15 大気浄化設備	令和4年度	第2種社会福祉事業である。だてセンター共同生活協会の事業に使用している	318,816	318,815	1
	〔だてセンター拠点区分〕 伊達市 南郷町154番地15 大気浄化設備	令和4年度	第2種社会福祉事業である。だてセンター共同生活協会の事業に使用している	379,039	379,039	1
	〔だてセンター拠点区分〕 伊達市 南郷町154番地15 大気浄化設備	令和4年度	第2種社会福祉事業である。だてセンター共同生活協会の事業に使用している	64,809	64,799	1
	〔だてセンター拠点区分〕 伊達市 南郷町154番地15 大気浄化設備	令和4年度	第2種社会福祉事業である。だてセンター共同生活協会の事業に使用している	66,969	66,959	1
	〔だてセンター拠点区分〕 伊達市 南郷町154番地15 大気浄化設備	令和4年度	第2種社会福祉事業である。だてセンター共同生活協会の事業に使用している	66,969	66,959	1

財産目録

(令和 8年 3月31日現在)

(単位:円) 16頁

貸借対照表科目	場所・物量等	取得年度	使用目的等	取得価額	減価償却累計額	貸借対照表価額
	(全てセンター地区区分) 伊達市 青森町134番地15 大沢朝加館	平成19年度	第2種社会福祉事業である。だてセンター共同生活援助 事業に使用している	68,960	66,959	1
	(全てセンター地区区分) 伊達市 青森町134番地15 大沢朝加館	平成19年度	第1種社会福祉事業である。だてセンター共同生活援助 事業に使用している	104,760	104,750	1
	(全てセンター地区区分) 伊達市 青森町134番地15 大沢朝加館	平成19年度	第2種社会福祉事業である。だてセンター共同生活援助 事業に使用している	468,580	466,550	1
	(全てセンター地区区分) 伊達市 青森町134番地15 大沢朝加館	平成19年度	第2種社会福祉事業である。だてセンター共同生活援助 事業に使用している	184,680	87,642	97,038
	(全てセンター地区区分) 伊達市 青森町134番地15 大沢朝加館	平成19年度	第2種社会福祉事業である。だてセンター共同生活援助 事業に使用している	966,000	782,057	183,943
	(全てセンター地区区分) 伊達市 青森町134番地15 大沢朝加館	平成19年度	第2種社会福祉事業である。だてセンター共同生活援助 事業に使用している	3,585,600	2,662,604	922,996
	(全てセンター地区区分) 伊達市 青森町134番地15 大沢朝加館	平成19年度	第2種社会福祉事業である。だてセンター共同生活援助 事業に使用している	3,203,200	2,378,583	824,617
	(全てセンター地区区分) 伊達市 青森町134番地15 大沢朝加館	平成19年度	第2種社会福祉事業である。だてセンター共同生活援助 事業に使用している	971,000	721,791	250,209
	(全てセンター地区区分) 伊達市 青森町134番地15 大沢朝加館	平成19年度	第2種社会福祉事業である。だてセンター共同生活援助 事業に使用している	2,166,000	1,555,740	610,260
	(全てセンター地区区分) 伊達市 青森町134番地15 大沢朝加館	平成19年度	第2種社会福祉事業である。だてセンター共同生活援助 事業に使用している	136,400	107,217	29,183
	(全てセンター地区区分) 伊達市 青森町134番地15 大沢朝加館	平成19年度	第2種社会福祉事業である。だてセンター共同生活援助 事業に使用している	136,400	107,217	29,183
	(全てセンター地区区分) 伊達市 青森町134番地15 大沢朝加館	平成19年度	第2種社会福祉事業である。だてセンター共同生活援助 事業に使用している	136,400	107,217	29,183
			小計(建物)			107,243,048
積立債	行車広場	平成24年度	太陽の園さぼろ行車広場	5,340,195	3,698,625	1,641,571
	車庫道路等	平成24年度	太陽の園さぼろ車庫道路等	17,705,758	17,705,757	1
	駐車場等	平成24年度	太陽の園さぼろ駐車場等	2,357,185	2,158,376	198,809
	外灯	平成24年度	太陽の園さぼろ外灯	1,358,364	1,358,363	1
	外構工事	令和0年度	太陽の園さぼろ埋戻し・排水設備工事	1,961,000	116,270	1,844,730
	行車広場	平成20年度	太陽の園さぼろ行車広場	3,273,024	2,263,839	1,009,185
	取付道路等	平成20年度	太陽の園さぼろ取付道路等	19,145,673	19,145,072	1
	駐車場等	平成20年度	太陽の園さぼろ駐車場等	1,495,725	1,369,570	126,147
	外灯	平成20年度	太陽の園さぼろ外灯	832,549	832,545	1
	外構工事	令和0年度	太陽の園さぼろ埋戻し・排水設備工事	1,661,000	116,270	1,544,730
	舗装路面等(アスファルト)・木造り敷きのもの	令和0年度	太陽の園さぼろ外灯	296,156	162,682	133,474
	舗装路面等(アスファルト)・木造り敷きのもの	令和0年度	だて地域生活支援センター舗装路面等	1,471,995	808,594	663,401
	緑化施設及び植栽・庭園	令和0年度	だて地域生活支援センター舗装路面等	938,552	251,548	687,004
	金属造りもの・木造り及び鉄造り・鋼造り敷きのもの	令和0年度	だて地域生活支援センター舗装路面等	84,122	36,909	47,213
	舗装路面等/コンクリート・アスファルト・木	令和0年度	だて地域生活支援センター舗装路面等	2,809,656	1,036,353	1,773,303
	コンクリート造り/下水道・飼育場・ へい	令和0年度	さぼろセンターあーおすと外構工事	53,071	19,852	33,219
	舗装路面等(アスファルト)・木造り敷きのもの	令和0年度	さぼろセンターあーおすと外構工事	211,541	116,347	95,194
	舗装路面等(アスファルト)・木造り敷きのもの	令和0年度	さぼろセンターあーおすと外構工事	1,011,908	556,584	455,324
	緑化施設及び植栽・庭園	令和0年度	太陽の園ひまわり学園行事広場	702,414	193,160	509,254
	金属造りもの・木造り及び鉄造り・鋼造り敷きのもの	令和0年度	太陽の園ひまわり学園行事広場	60,088	22,137	37,951
	舗装路面等/コンクリート・アスファルト・木	令和0年度	太陽の園ひまわり学園行事広場	2,107,243	776,517	1,330,726
	コンクリート造り/下水道・飼育場・ へい	令和0年度	太陽の園ひまわり学園外灯	37,908	13,964	23,944
	舗装路面等(アスファルト)・木造り敷きのもの	令和0年度	太陽の園ひまわり学園プランク等設置	2,207,992	1,214,394	993,598
	緑化施設及び植栽・庭園	令和0年度	太陽の園ひまわり学園プランク等設置	1,280,586	352,159	928,427
	金属造りもの・木造り及び鉄造り・鋼造り敷きのもの	令和0年度	太陽の園ハーモニー行事広場	1,056,944	383,581	673,363
	舗装路面等/コンクリート・アスファルト・木	令和0年度	太陽の園ハーモニー取付道路	3,841,760	1,415,683	2,426,077
	コンクリート造り/下水道・飼育場・ へい	令和0年度	太陽の園ハーモニー取付道路	84,240	31,042	53,198
	舗装路面等(アスファルト)・木造り敷きのもの	平成29年度	だて地域生活支援センターひまわり舗装路面等	240,240	225,720	14,520
	舗装路面等(アスファルト)・木造り敷きのもの	平成29年度	だて地域生活支援センターひまわり舗装路面等	594,000	495,000	99,000
	舗装路面等(アスファルト)・木造り敷きのもの	平成29年度	だて地域生活支援センターひまわり舗装路面等	356,400	289,080	67,320
	舗装路面等(アスファルト)・木造り敷きのもの	平成29年度	だて地域生活支援センターひまわり舗装路面等	1,814,400	1,466,640	347,760
	外構工事	令和2年度	とまこまセンター共同生活援助ハーバーフェンス工 事	352,567	193,908	158,659
	舗装路面等(アスファルト)・木造り敷きのもの	令和2年度	だて地域生活支援センターひまわり土木外構(駐車場 等)	1,955,994	910,794	1,045,200
	舗装路面等(アスファルト)・木造り敷きのもの	令和2年度	だて地域生活支援センターひまわり土木外構	147,730	67,703	80,027
	緑化施設及び植栽・庭園	令和2年度	だて地域生活支援センターひまわりゲート改 修	1,123,863	309,061	814,802

財産目録

(令和8年3月31日現在)

(単位:円) 17頁

貸借対照表科目	場所・物量等	取得年度	使用目的等	取得価額	減価償却累計額	貸借対照表価額
	跡地建設及び公園・公園	令和8年度	だて地域生活支援センターいっと外構(広場)	100,145	36,699	63,246
	金庫造のもの・水そう及び貯蔵・貯蔵器のもの	令和8年度	だて地域生活支援センターいっと灯台タンク	3,371,588	1,242,428	2,129,160
	金庫造のもの・へい	令和8年度	だて地域生活支援センターいっと外構(フェンス)	63,180	23,281	39,899
	舗装路面等(アスファルト・木口)敷きのもの	令和8年度	もなみ学園がわい児童館 校舎補修	1,184,400	235,900	947,680
	舗装路面等(アスファルト・木口)敷きのもの	令和8年度	もなみ学園がわい児童館 校舎舗装外ロードヒーティング	362,718	72,542	290,176
	コンクリート造/下水道・貯蓄場・へい	令和8年度	もなみ学園がわい児童館 校舎修繕	68,547	3,184	59,357
	外構工事	平成28年度	さっぽろセンターあーおすと外構工事	3,772,753	2,823,391	950,362
	外構工事	平成28年度	さっぽろセンターあーおすと外構工事	1,508,600	740,241	768,359
	舗装路面等(アスファルト・木口)敷きのもの	令和8年度	さっぽろセンターあーおすと外構(舗装路面等)	3,788,589	1,165,618	2,614,911
	舗装路面等(アスファルト・木口)敷きのもの	平成27年度	さっぽろセンターあーおすと舗装路面等	2,262,000	2,261,919	1
	行車広場	平成27年度	大島の廻りまわり学園行車広場	1,658,380	1,072,346	478,034
	敷付道路等	平成27年度	大島の廻りまわり学園敷付道路等	2,751,111	2,751,110	1
	駐車場等	平成27年度	大島の廻りまわり学園駐車場等	1,041,416	953,578	87,838
	外灯	平成27年度	大島の廻りまわり学園外灯	394,364	394,363	1
	ブレンコ等器具	平成27年度	大島の廻りまわり学園ブレンコ等器具	1,088,200	888,910	199,290
	ブレンコ等器具	平成27年度	大島の廻りまわり学園ブレンコ等器具	679,880	672,215	107,665
	行車広場	平成27年度	大島の廻りまわり学園行車広場	2,052,840	4,885,131	2,177,709
	取付道路等	平成27年度	大島の廻りまわり学園取付道路等	4,954,672	4,954,671	1
	駐車場等	平成27年度	大島の廻りまわり学園駐車場等	2,284,381	2,091,710	192,671
	外灯	平成27年度	大島の廻りまわり学園外灯	1,798,540	1,798,540	1
	舗装路面等(アスファルト・木口)敷きのもの	令和8年度	もなみ学園校舎補修	2,927,771	1,585,542	1,342,169
	舗装路面等(アスファルト・木口)敷きのもの	令和8年度	もなみ学園校舎舗装外ロードヒーティング	2,427,419	485,482	1,941,937
	舗装路面等(アスファルト・木口)敷きのもの	令和8年度	もなみ学園行灯(高圧電線)	5,783,230	1,198,640	4,584,590
	舗装路面等(アスファルト・木口)敷きのもの	令和8年度	もなみ学園行灯(高圧電線)	5,620,301	1,124,060	4,496,241
	舗装路面等(アスファルト・木口)敷きのもの	令和8年度	もなみ学園にて使用	1,911,032	268,280	1,642,752
	跡地建設及び公園・公園	令和8年度	もなみ学園行灯(高圧電線)	508,735	59,672	459,063
	跡地建設及び公園・公園	令和8年度	もなみ学園行灯(高圧電線)	484,919	48,480	436,439
	舗装路面等(アスファルト・アクリル・レンガ・石)	令和8年度	もなみ学園にて使用	875,258	112,386	762,872
	コンクリート造/下水道・貯蓄場・へい	令和8年度	もなみ学園行灯(高圧電線)	458,696	61,464	397,232
	敷付道路等	平成27年度	大島の廻りまわり学園敷付道路等	1,788,588	1,788,588	1
	舗装路面等(アスファルト・木口)敷きのもの	平成27年度	さっぽろセンターあーおすと舗装路面等	11,278,000	11,277,999	1
	看板	令和27年度	たまごまいるセンター共同生活援助ルーバーフェンス工事	482,000	292,600	189,400
	舗装路面等(アスファルト・木口)敷きのもの	令和8年度	だて地域生活支援センターいっと土木修繕(駐車場等)	21,100,487	13,715,312	7,385,175
	舗装路面等(アスファルト・木口)敷きのもの	令和8年度	だてセンター土木修繕(駐車場等)(仮分申修正)	273,369	177,684	95,685
	舗装路面等(アスファルト・木口)敷きのもの	令和8年度	だてセンターロードヒーティング	42,309	23,285	19,024
	コンクリート造その他もの	令和8年度	だて地域生活支援センターいっとゲート柱	1,627,829	281,017	1,346,812
	コンクリート造その他もの	令和8年度	だてセンターゲート柱(仮分申修正)	24,851	4,038	20,813
	跡地建設及び公園・公園	令和8年度	だて地域生活支援センターいっと外構(広場)	2,134,409	2,318,680	4,615,728
	跡地建設及び公園・公園	令和8年度	だてセンター外構(広場)(仮分申修正)	93,369	38,342	55,027
	金庫造のもの・水そう及び貯蔵・貯蔵器のもの	令和8年度	だて地域生活支援センターいっと灯台タンク	2,180,142	946,738	1,233,404
	金庫造のもの・水そう及び貯蔵・貯蔵器のもの	令和8年度	だてセンター灯台タンク(仮分申修正)	27,969	12,174	15,795
	金庫造のもの・水そう及び貯蔵・貯蔵器のもの	令和8年度	だてセンター給湯設備(水取器)	12,017	4,427	7,590
	金庫造のもの・へい	令和8年度	だて地域生活支援センターいっと外構(フェンス)	5,208,859	3,385,752	1,823,107
	金庫造のもの・へい	令和8年度	だてセンター外構(フェンス)(仮分申修正)	68,163	44,304	23,859
	だてセンター社務課統括管理用にて使用	令和8年度	だてセンター屋外通路	2,368,304	872,838	1,495,466
	だてセンター社務課統括管理用にて使用	令和8年度	だてセンター連絡便設備	187,000	51,160	135,840
	コンクリート造/下水道・貯蓄場・へい	令和8年度	だてセンター外構	224,640	82,775	141,865
	コンクリート造/下水道・貯蓄場・へい	令和8年度	だてセンター外構(修繕等)	2,580	2,788	4,714

財産目録

(令和8年3月31日現在)

(単位：円) 18頁

貸借対照表科目	場所・物量等	取得年度	使用目的等	取得価額	減価償却累計額	貸借対照表価額
	石神	平成21年度	福祉村更生石神	1,000,030	203,333	796,697
	金属製のもの/街路灯及びガードレール	令和4年度	太田の国メロゾイ-外灯	214,500	50,050	164,450
	舗装路面等(アスファルト・ホコ)敷きのもの	令和4年度	だてセンターロードヒーティング	211,540	116,347	95,193
	舗装路面等(アスファルト・ホコ)敷きのもの	令和4年度	だてセンター駐車場舗装	1,103,896	607,194	496,702
	坪化施設及び遊園・遊具	令和4年度	だてセンター外構(広場)	702,414	183,100	519,314
	金属製のもの・水そう及び浴そう・鋼鉄製のもの	令和4年度	だてセンター給湯設備	63,067	22,137	40,930
	舗装路面等/コンクリート・ブロック・石	令和4年度	だてセンター外構(境内舗装)	2,107,243	776,517	1,330,726
	コンクリート造/下水道・排水場・ペレ	令和4年度	だてセンター外構(境内舗装)	37,940	13,664	24,276
	舗装路面等(アスファルト・ホコ)敷きのもの	令和4年度	だてセンターロードヒーティング	258,156	162,882	95,274
	舗装路面等(アスファルト・ホコ)敷きのもの	令和4年度	だてセンター駐車場舗装	1,747,993	961,384	786,609
	坪化施設及び遊園・遊具	令和4年度	だてセンター外構(広場)	1,217,518	334,812	882,706
	金属製のもの・水そう及び浴そう・鋼鉄製のもの	令和4年度	だてセンター給湯設備	84,122	30,938	53,184
	舗装路面等/コンクリート・ブロック・石	令和4年度	だてセンター外構(境内舗装)	3,652,554	1,345,045	2,307,509
	コンクリート造/下水道・排水場・ペレ	令和4年度	だてセンター舗装	53,071	18,552	34,519
			小計(構築物)			77,964,439
機械及び器具	福祉車両	平成40年度	太田の国きぼうにて使用	2,478,000	2,477,999	1
	ホイールローダー	平成40年度	太田の国きぼうにて使用	2,467,500	2,467,499	1
	研削設備	平成40年度	太田の国きぼうにて使用	13,100,605	13,100,604	1
	研削設備	令和4年度	太田の国きぼうにて使用	225,900	49,978	175,922
	ホイールローダー	平成40年度	太田の国あおぼにて使用	2,467,500	2,467,499	1
	研削設備	平成40年度	太田の国あおぼにて使用	14,972,120	14,972,119	1
	研削設備	令和4年度	太田の国あおぼにて使用	236,500	41,879	194,621
	印刷機	平成40年度	福祉村地域支援にて使用	6,362,495	6,362,495	1
	印刷機	平成40年度	福祉村地域支援にて使用	620,928	620,927	1
	印刷機	平成40年度	福祉村地域支援にて使用	477,540	477,539	1
	印刷機	平成40年度	福祉村地域支援にて使用	428,000	427,999	1
	自動排紙印刷機	平成40年度	福祉村地域支援にて使用	2,788,228	2,788,227	1
	飲食店業務用設備	令和4年度	だてセンターにて使用	3,024,806	2,048,041	976,765
	クレーニング設備	平成22年度	太田の国ハーモニにて使用	17,325,000	17,324,999	1
	クレーニング設備	平成22年度	太田の国ハーモニにて使用	4,298,409	2,399,576	1,898,833
	クレーニング設備	令和4年度	太田の国ハーモニにて使用	2,040,209	473,828	1,566,381
	飲食店業務用設備	平成44年度	太田の国ハーモニにて使用	598,503	598,499	4
	飲食店業務用設備	平成44年度	太田の国ハーモニにて使用	620,003	619,999	4
	飲食店業務用設備	平成44年度	太田の国ハーモニにて使用	200,803	280,799	79
	飲食店業務用設備	平成44年度	太田の国ハーモニにて使用	1,350,000	1,349,999	1
	飲食店業務用設備	令和4年度	太田の国ハーモニにて使用	208,000	191,774	16,226
	飲食店業務用設備	令和4年度	太田の国ハーモニにて使用	1,914,000	1,587,829	326,171
	洗濯機、理容室、美容室又は理容室用設備	令和4年度	太田の国ハーモニにて使用	1,551,000	601,007	949,993
	業務用機械器具	令和4年度	太田の国ハーモニにて使用	132,000	113,258	18,742
	美容又は土製品製造業務用設備	令和4年度	太田の国ハーモニにて使用	166,472	116,602	49,870
	研削設備	平成40年度	太田の国ハーモニにて使用	5,988,848	5,988,847	1
	研削設備	平成40年度	太田の国ハーモニにて使用	1,871,515	1,871,514	1
	研削設備	令和4年度	太田の国ハーモニにて使用	341,000	39,072	301,928
	洗車業務用設備	平成40年度	太田の国ハーモニにて使用	546,000	484,711	61,289
	美容又は土製品製造業務用設備	令和4年度	太田の国ハーモニにて使用	280,500	162,316	118,184
	飲食店業務用設備	平成40年度	もみみ学園にて使用	1,512,000	1,496,250	15,750
	飲食店業務用設備	令和4年度	もみみ学園にて使用	680,000	488,125	191,875
	飲食店業務用設備	令和4年度	もみみ学園にて使用	680,000	488,125	191,875

財産目録

(令和8年3月31日現在)

(単位:円) 19頁

貸借対照表科目	場所・物量等	取得年度	使用目的等	取得価額	減価償却累計額	貸借対照表価額
	飲食店専用設備	令和2年度	もなみ学園にて使用	509,860	421,414	148,358
	飲食店専用設備	令和2年度	もなみ学園にて使用	422,582	105,648	316,944
	飲食店専用設備	令和2年度	もなみ学園にて使用	209,039	65,158	195,481
	飲食店専用設備	令和2年度	もなみ学園にて使用	253,864	63,450	190,354
	飲食店専用設備	令和2年度	もなみ学園にて使用	1,103,086	290,220	870,666
	飲食店専用設備	令和2年度	もなみ学園にて使用	1,257,826	314,458	943,378
	飲食店専用設備	令和2年度	もなみ学園にて使用	223,726	55,900	187,798
	飲食店専用設備	令和2年度	もなみ学園にて使用	157,105	38,276	117,829
	飲食店専用設備	令和2年度	もなみ学園にて使用	107,264	26,814	80,448
	飲食店専用設備	令和2年度	もなみ学園にて使用	168,291	42,072	126,219
	飲食店専用設備	令和2年度	もなみ学園にて使用	125,783	31,444	94,339
	飲食店専用設備	令和2年度	もなみ学園にて使用	229,194	57,298	171,898
	飲食店専用設備	令和2年度	もなみ学園にて使用	140,573	35,142	105,431
	飲食店専用設備	令和2年度	もなみ学園にて使用	214,403	53,600	160,803
	飲食店専用設備	令和2年度	もなみ学園にて使用	129,389	32,346	97,043
	飲食店専用設備	令和2年度	もなみ学園にて使用	207,071	51,766	155,305
	飲食店専用設備	令和2年度	もなみ学園にて使用	205,342	50,834	152,508
	飲食店専用設備	令和2年度	もなみ学園にて使用	147,608	35,976	110,632
	飲食店専用設備	令和2年度	もなみ学園にて使用	143,682	35,930	107,762
	防災協力機材設備	平成19年度	大園の災害避難訓練施設にて使用	1,029,000	1,029,999	1
	防災設備	平成19年度	大園の災害避難訓練施設にて使用	1,497,212	1,497,211	1
	スナームコンパクションオープン	令和2年度	とまこまいセンターにて使用	684,115	421,987	242,128
	食器洗浄機中古	令和2年度	とまこまいセンターにて使用	269,761	269,760	1
	食器消毒保管庫	令和2年度	とまこまいセンターにて使用	171,458	171,457	1
	び丁まな板後継機	令和2年度	とまこまいセンターにて使用	114,306	72,630	41,676
	防災設備	令和2年度	とまこまいセンターにて使用	108,891	108,890	1
	防災設備	令和2年度	とまこまいセンターにて使用	127,829	127,828	1
	後継機、扉扉部、扉扉蓋又は扉扉蓋取付設備	令和2年度	だてセンターにて使用	1,485,000	738,713	751,287
	防災設備	平成19年度	福住村にて使用	166,436	166,435	1
	ボールジョイント	平成19年度	福住村にて使用	503,361	503,360	1
	エレベーター設備	平成19年度	福住村にて使用	899,143	899,146	1
	エレベーター設備	平成19年度	福住村にて使用	926,068	926,067	1
	避難経路	平成19年度	福住村にて使用	266,524	266,523	1
	プランバグ高圧機	平成19年度	福住村にて使用	196,875	196,874	1
	特殊救急車一式	平成19年度	福住村にて使用	1		1
	特殊救急車一式	平成19年度	福住村にて使用	10,748,032	10,748,031	1
	防災設備改修工事	平成19年度	福住村にて使用	3,873,288	3,873,287	1
	防災設備	令和2年度	福住村にて使用	4,730,000	2,414,270	2,315,730
	防災室、理容室、美容室又は給湯室取付設備	平成19年度	福住村にて使用	2,613,375	1,536,661	1,076,714
	防災室、理容室、美容室又は給湯室取付設備	平成19年度	福住村にて使用	2,613,375	1,536,661	1,076,714
	防災室、理容室、美容室又は給湯室取付設備	平成19年度	福住村にて使用	1,306,688	768,327	538,361
	防災室、理容室、美容室又は給湯室取付設備	令和2年度	福住村にて使用	1,835,350	588,637	1,246,713
	印刷機	平成19年度	福住村にて使用	507,015	507,015	1
	印刷機	平成19年度	福住村にて使用	86,954	86,953	1
	印刷機	平成19年度	福住村にて使用	100,814	100,813	1
	印刷機	平成19年度	福住村にて使用	2,133,334	2,133,333	1
	自動加算機	平成19年度	福住村にて使用	622,048	622,047	1
	飲食店専用設備	令和2年度	だてセンター-就労訓練支援B型にて使用	220,000	151,250	68,750

財産目録

(令和8年3月31日現在)

(単位：円) 20頁

貸借対照表科目	場所・物量等	取得年度	使用目的等	取得価額	減価償却累計額	貸借対照表価額
	飲食店兼用設備	令和4年度	だてセンター飲食施設支援B型にて使用	220,000	151,250	68,750
	飲食店兼用設備	令和4年度	だてセンター飲食施設支援B型にて使用	240,000	165,616	74,384
	飲食店兼用設備	令和4年度	だてセンター飲食施設支援B型にて使用	1,440,072	976,046	464,024
	飲食店兼用設備	令和4年度	だてセンター飲食施設支援B型にて使用	536,727	365,446	174,281
	飲食店兼用設備	令和4年度	だてセンター飲食施設支援B型にて使用	721,716	492,721	234,995
	飲食店兼用設備	令和4年度	だてセンター飲食施設支援B型にて使用	121,000	83,336	37,664
	飲食店兼用設備	令和4年度	だてセンター飲食施設支援B型にて使用	716,127	484,196	231,931
	飲食店兼用設備	令和4年度	だてセンター飲食施設支援B型にて使用	376,958	254,551	121,407
	飲食店兼用設備	令和4年度	だてセンター飲食施設支援B型にて使用	376,958	254,551	121,407
	飲食店兼用設備	令和4年度	だてセンター飲食施設支援B型にて使用	107,189	72,512	34,677
	飲食店兼用設備	令和4年度	だてセンター飲食施設支援B型にて使用	693,127	469,300	223,827
	飲食店兼用設備	令和4年度	だてセンター飲食施設支援B型にて使用	109,389	74,082	35,307
	飲食店兼用設備	令和4年度	だてセンター飲食施設支援B型にて使用	126,380	86,567	40,813
	飲食店兼用設備	令和4年度	だてセンター飲食施設支援B型にて使用	726,127	491,644	234,483
	飲食店兼用設備	令和4年度	だてセンター飲食施設支援B型にて使用	253,990	171,963	82,027
	飲食店兼用設備	令和4年度	だてセンター飲食施設支援B型にて使用	581,842	393,954	187,888
	飲食店兼用設備	令和4年度	だてセンター飲食施設支援B型にて使用	581,842	393,954	187,888
	飲食店兼用設備	令和4年度	だてセンター飲食施設支援B型にて使用	669,637	453,331	216,306
	飲食店兼用設備	令和4年度	だてセンター飲食施設支援B型にて使用	1,117,485	759,627	360,858
	飲食店兼用設備	令和4年度	だてセンター飲食施設支援B型にて使用	508,448	344,281	164,167
	飲食店兼用設備	令和4年度	だてセンター飲食施設支援B型にて使用	142,389	96,406	45,983
			小計(機械及び装置)			22,749,276
車庫用器具	日産 ミルファ	平成29年度	太田の園きぼう公用車として使用	14,209,440	14,209,430	10
	トヨタハイエースワゴン	平成29年度	太田の園きぼう公用車として使用	2,930,000	2,929,999	1
	ダイハツ ハイジェット	平成29年度	太田の園おむつ公用車として使用	925,000	924,999	1
	ホンダ フォティ	令和4年度	福祉社公用車として使用	844,000	843,999	1
	日産セレナ	平成29年度	さっぽろセンターあーねすと公用車として使用	2,230,180	2,230,179	1
	トヨタノア [7680]	令和4年度	太田の園ひまわり学園 7(7580)7(7670)・バッチリ 9(9770)ス	164,280	31,377	70,903
	日産メルフア	平成29年度	太田の園ハーモニー公用車として使用	16,226,000	15,224,980	1,001
	日産リミッタII	平成29年度	太田の園ハーモニー公用車として使用	6,177,088	6,177,084	4
	トヨタハイエース	平成29年度	もみみ学園公用車として使用	3,140,503	3,140,562	59
	トヨタハイエース	令和4年度	もみみ学園 置き取り防止システム取付	171,710	171,709	1
	トヨタ エスタイブ	令和4年度	もみみ学園 置き取り防止システム取付	171,710	171,709	1
	日産 セレナ (5918)	令和4年度	福祉社 置き取り防止システム取付	159,200	159,279	79
	日産 セレナ (5918)	令和4年度	福祉社 置き取り防止システム取付	159,200	159,279	79
	日産 セレナ (7591)	令和4年度	福祉社 置き取り防止システム取付	159,200	159,279	79
	トヨタ ノア (7126)	令和4年度	なかしべつ 置き取り防止システム取付	163,900	163,899	1
	トヨタ シエンタ (8884)	令和4年度	なかしべつ 置き取り防止システム取付	163,900	163,899	1
	トヨタ シエンタ (8883)	令和4年度	なかしべつ 置き取り防止システム取付	163,900	163,899	1
	トヨタ ヴォクシー (7073)	令和4年度	くしろ 置き取り防止システム取付	177,100	177,099	1
	トヨタ ヴォクシー (6734)	令和4年度	くしろ 置き取り防止システム取付	177,100	177,099	1
	トヨタ ヴォクシー (2749)	令和4年度	くしろ 置き取り防止システム取付	177,100	177,099	1
	トヨタ ハイエース (5120)	令和4年度	くしろ 置き取り防止システム取付	177,100	177,099	1
	トヨタ ハイエース (5190)	令和4年度	くしろ 置き取り防止システム取付	177,100	177,099	1
	イシカワ スノーピー	平成19年度	福祉社発生公用車として使用	1		1
	イシカワ スノーピー	平成19年度	福祉社発生公用車として使用	703,000	699,999	3
	トヨタハイエース	平成19年度	福祉社公用車として使用	3,486,162	3,486,161	1
	三菱 ミニキャブ	平成19年度	福祉社発生公用車として使用	1		1

財産目録

(令和8年3月31日現在)

(単位:円) 21頁

貸借対照表科目	場所・物量等	取得年度	使用目的等	取得価額	減価償却累計額	貸借対照表価額
	日本 シビリアン	令和7年度	福祉村更生公民館等として使用	9,140,000	8,139,900	1
			小計(車輛運搬具)			70,929
器具及び備品	エアコン	令和7年度	会議の置きばうにて使用	495,000	316,882	178,118
	エアコン	令和7年度	会議の置きばうにて使用	385,000	140,737	244,263
	エアコン	令和7年度	会議の置きばうにて使用	1,314,000	237,814	1,076,186
	空気清浄機	平成27年度	会議の置きばう配電処理設備	313,200	313,109	1
	ストレッチャー	平成24年度	会議の備品として使用(きばう)	199,500	199,499	1
	プラスチック	平成24年度	会議の備品として使用(きばう)	555,600	555,600	1
	ベンチ	平成24年度	会議の備品として使用(きばう)	144,900	135,912	8,988
	パーソナルロッカー	平成24年度	会議の備品として使用(きばう)	346,500	320,010	26,490
	その他の家具(その他)	平成24年度	会議の置きばう 書棚	210,600	210,629	1
	その他の家具(その他)	平成24年度	会議の置きばう シードローブ	158,280	158,284	1
	その他の家具(その他)	平成24年度	会議の置きばう 書棚	123,480	123,479	1
	その他の家具(その他)	平成24年度	会議の置きばう 会議用テーブル	231,945	231,944	1
	その他の家具(その他)	令和7年度	会議の置きばう フェア'のグアブタ・ス	166,770	67,749	99,021
	スポーツ用具及び娯楽用具	平成24年度	会議の置きばう 自転車アクト	210,000	209,999	1
	床敷物	令和7年度	会議の置きばう 掛ったりたたみ	107,635	56,920	50,715
	電気冷蔵庫、電気洗濯機その他のこれらに類する機器	令和24年度	会議の置きばう プラザ'のグ (10004000)	120,780	120,779	1
	前記以外のその他のもの(その他のもの)	平成29年度	会議の置きばうアクト一式	1,000,000	999,999	1
	事務用機器及び通信機器	令和7年度	会議の置きばう 電話交換設備更新	1,269,940	353,438	916,402
	オートブルグランプ	令和24年度	会議の置きばうにて使用	500,000	499,999	1
	エアコン	令和7年度	会議の置きばうにて使用	440,000	183,700	256,300
	電動ベッド	令和7年度	会議の置きばう フェア'のグ(10004000)	207,900	97,451	110,449
	電動ベッド	令和7年度	会議の置きばう フェア'のグ一式	207,900	93,120	114,780
	電動ベッド	令和7年度	会議の置きばう フェア'のグ(10004000)	221,100	82,911	138,189
	電動ベッド	令和7年度	会議の置きばう フェア'のグ(10004000)	221,100	82,911	138,189
	冷暖房用機器	平成20年度	会議の置きばうは商業用機器の取付設置工事一式	1,050,400	1,050,399	1
	冷蔵庫、洗濯機またはこれらに類する機器	令和7年度	会議の置きばうは全自動洗濯機 2台	222,000	40,163	181,837
	ストレッチャー	平成24年度	会議の置きばうにて使用	199,500	199,499	1
	プラスチック	平成24年度	会議の置きばうにて使用	902,715	902,714	1
	ベンチ	平成24年度	会議の置きばうにて使用	144,900	135,912	8,988
	応接セット(その他のもの)	平成24年度	会議の置きばうにて使用	600,160	600,159	1
	パーソナルロッカー	平成24年度	会議の置きばうにて使用	346,500	320,010	26,490
	金庫	平成24年度	会議の置きばうにて使用	320,905	226,686	94,219
	その他の家具(その他)	平成24年度	会議の置きばうにて使用	202,120	202,134	1
	その他の家具(その他)	令和7年度	会議の置きばう フェア'のグ(10004000)	166,770	67,749	99,021
	ルーター	平成29年度	会議の置きばう S100-200	162,540	131,316	31,224
	光学機器及び写真製作機器	平成27年度	会議の置きばうプロジェクター	645,840	645,839	1
	試験・測定機器	令和20年度	会議の置きばう車椅子用宙時計	190,500	157,208	33,292
	床敷物	平成24年度	会議の置きばう男子用家庭用フロアマット	205,200	205,199	1
	床敷物	平成24年度	会議の置きばう女子用家庭用フロアマット	324,500	324,499	1
	床敷物	令和7年度	会議の置きばう 掛ったりたたみ	107,635	56,920	50,715
	床敷物	令和7年度	会議の置きばう 掛ったりたたみ	211,200	11,756	199,444
	事務用機器及び通信機器	令和20年度	会議の置きばう 電話交換設備更新	1,269,940	353,438	916,402
	応接セット(その他のもの)	平成24年度	本館にて使用	420,000	419,999	1
	応接セット(その他のもの)	平成27年度	本館サイドスタックテーブル一式	717,120	717,119	1
	その他の家具(その他)	平成27年度	本館 オカムララゲージ (10004000)	123,120	123,119	1
	事務用・いす(その他のもの)	平成20年度	法人本館にて使用	149,100	149,099	1

財産目録

(令和8年3月31日現在)

(単位:円) 22頁

貸借対照表科目	場所・物量等	取得 年度	使用目的等	取得価額	減価償却 累計額	貸借対照 表価額
	事務机・いす(その他のもの)	平成17年度	本館用備用デスク一式	435,132	435,131	1
	事務机・いす(その他のもの)	令和8年度	本館フェア/ED-800 ハイバック 革張	255,060	215,065	39,994
	デスクトップパソコン	平成17年度	マイナンバー用デスクトップパソコン 本館	192,380	192,359	1
	デスクトップパソコン	平成17年度	マイナンバー用デスクトップパソコン 本館	192,390	192,359	1
	デスクトップパソコン	平成17年度	マイナンバー用デスクトップパソコン 本館	192,300	192,359	1
	デスクトップパソコン	平成17年度	マイナンバー用デスクトップパソコン 本館	192,300	192,359	1
	デスクトップパソコン	平成17年度	マイナンバー用デスクトップパソコン 本館	192,300	192,359	1
	デスクトップパソコン	平成17年度	マイナンバー用デスクトップパソコン 本館	192,300	192,359	1
	デスクトップパソコン	平成17年度	マイナンバー用デスクトップパソコン 本館	192,300	192,359	1
	デスクトップパソコン	平成17年度	マイナンバー用デスクトップパソコン 本館	192,300	192,359	1
	デスクトップパソコン	平成17年度	マイナンバー用デスクトップパソコン 本館	192,300	192,359	1
	デスクトップパソコン	平成17年度	マイナンバー用デスクトップパソコン 本館	192,300	192,359	1
	デスクトップパソコン	平成17年度	マイナンバー用デスクトップパソコン 本館	192,300	192,359	1
	事務机及び通話機器/電子計算機 /その他のもの	令和17年度	法人本館 電話交換機更新	2,464,000	788,685	1,675,315
	冷暖房用機器	令和5年度	職員住宅 旭栄式冷暖ストーブ	135,300	135,299	1
	冷暖房用機器	令和5年度	職員住宅 村長宅用ストーブ①	148,555	12,404	136,151
	冷暖房用機器	令和5年度	職員住宅 村長宅用ストーブ②	148,555	12,404	136,151
	冷暖房用機器	令和5年度	職員住宅 村長宅用ストーブ③	114,125	9,529	104,596
	冷暖房用機器	令和5年度	職員住宅 村長宅用ストーブ④	114,125	9,529	104,596
	電気冷蔵庫、電気洗濯機その他のこれ らに類する	令和5年度	本館の職員住宅にて使用	231,220	231,219	1
	電気冷蔵庫、電気洗濯機その他のこれ らに類する	令和5年度	本館の職員住宅にて使用	231,220	228,460	2,760
	電気冷蔵庫、電気洗濯機その他のこれ らに類する	令和5年度	本館の職員住宅にて使用	231,220	202,718	28,502
	電気冷蔵庫、電気洗濯機その他のこれ らに類する	令和5年度	本館の職員住宅にて使用	271,480	120,054	143,026
	電気冷蔵庫、電気洗濯機その他のこれ らに類する	令和5年度	職員住宅 8202号里長斎藤F-133E	230,000	46,012	181,988
	電気冷蔵庫、電気洗濯機その他のこれ らに類する	令和5年度	職員住宅 8203E号室ふらがま	230,000	35,209	194,791
	電気冷蔵庫、電気洗濯機その他のこれ らに類する	令和5年度	職員住宅 村長宅用冷蔵庫	195,580	16,330	179,250
	電気冷蔵庫、電気洗濯機その他のこれ らに類する	令和5年度	職員住宅 8203E号室ふらがま	230,000	36,410	191,590
	冷蔵庫	平成11年度	だて冷蔵庫 (国産)	150,000	148,900	1
	冷凍機	平成12年度	だてセンター給排機	520,000	515,999	1
	給湯器一式	平成20年度	だてガス給湯器 (オートブーム)	287,700	287,659	1
	エアコン	平成20年度	だてエアコン 2階事務所	169,911	169,910	1
	エアコン	平成20年度	だてエアコン 2階事務所	169,911	169,910	1
	冷暖房用機器	平成20年度	だてエアコン (平本ホーム)	187,950	187,949	1
	冷暖房用機器	平成20年度	だて暖房設備一式(平本・シリウス)	280,000	279,999	1
	事務用器具一式	令和5年度	だてセンターにて職員	2,826,947	1,914,079	912,871
	電気冷蔵庫、電気洗濯機その他のこれ らに類する	令和5年度	だてセンター給湯器(イター (もともち)	194,920	94,941	99,979
	冷暖房又は暖房用機器	令和5年度	だてエアコン (アップル)	190,516	106,053	84,463
	冷暖房又は暖房用機器	令和5年度	だてエアコン (赤井ホーム)	195,808	108,963	86,845
	冷暖房又は暖房用機器	令和5年度	だて石油炉式ストーブ (もともち)	141,600	70,980	70,620
	冷暖房又は暖房用機器	令和5年度	だてエアコン (パレット)	165,000	80,368	84,632
	冷暖房又は暖房用機器	令和5年度	だてエアコン (あざみ)	201,300	95,243	106,057
	冷暖房又は暖房用機器	令和5年度	だてエアコン (れもん)	207,350	98,110	109,240
	冷暖房又は暖房用機器	令和5年度	だてエアコン (シリウス)	176,220	19,619	156,601
	小型発電機	平成20年度	だてポータブル発電機 (らいつ)	116,640	103,275	13,365
	カーテン	令和5年度	だてセンターにて使用	124,617	124,616	1
	事務用器具一式	令和5年度	だてセンターにて使用	930,039	629,709	300,330
	小型発電機	平成20年度	だて用ポータブル発電機	116,640	103,275	13,365
	カーテン一式	令和5年度	だてセンター相談室にて使用	28,787	28,786	1

財産目録

(令和8年3月31日現在)

(単位:円) 23頁

貸借対照表科目	場所・数量等	取得年度	使用目的等	取得価額	減価償却累計額	貸借対照表価額
	試験又は測定機器	令和2年度	だて村防災視察用ドローンカメラ	149,590	141,079	7,420
	高速圧縮機	平成19年度	福原村地域支店にて使用	525,090	524,999	1
	カードプリンター	令和2年度	福原村地域支店にて使用	279,390	278,299	1
	カラーレーザープリンター	平成20年度	福原村地域支店カラーレーザープリンター	556,530	556,469	1
	カラーレーザープリンター	平成20年度	福原村地域支店LEDプリンター	593,920	593,919	1
	ネームライター	平成20年度	福原村地域支店ネームライター	920,410	920,409	1
	行政用印刷機	平成20年度	福原村地域支店光面エアコン	149,534	149,533	1
	その他の印刷機	平成24年度	福原村地域支店紙巻式数値	261,450	261,449	1
	その他の機器	令和2年度	福原村生涯学習センター車庫	180,300	45,762	124,538
	ショーケース(冷凍庫)	平成20年度	福原村地域支店にて使用	149,040	149,039	1
	加温機	平成20年度	福原村地域支店にて使用	99,144	99,143	1
	ビニールカーテン	平成20年度	福原村生涯学習センタービニールカーテン	142,560	142,559	1
	冷暖房又は暖房用機器	平成20年度	福原村生涯学習センター式	652,860	652,859	1
	冷暖房又は暖房用機器	令和2年度	福原村生涯学習センターエアコン	396,000	176,352	219,648
	印刷機又は印刷関連機用設備	平成20年度	福原村生涯学習センター17	515,160	515,159	1
	冷蔵庫	平成20年度	だてセンターにて使用	29,749		29,749
	家具・事務用一式	令和2年度	だてセンターにて使用	117,365	79,424	37,941
	事務用一式	令和2年度	だてセンターにて使用	294,863	199,642	95,221
	小型発電機	平成20年度	だてセンターポータブル発電機	116,640	103,275	13,365
	試験又は測定機器	令和2年度	だてセンタードローンカメラ	149,590	141,079	7,420
	エアコン	平成20年度	だてエアコン ぬいぐるみ	170,896	170,855	1
	エアコン	平成20年度	だてエアコン ぬいぐるみ・みり	124,956	124,955	1
	エアコン	平成20年度	だてエアコン ぬいぐるみ・みり	124,956	124,955	1
	エアコン	平成20年度	だてエアコン ぬいぐるみ・みり	124,956	124,955	1
	エアコン	平成20年度	だてエアコン オリーブ	154,656	154,655	1
	テレビ機器	令和2年度	だてセンター 液晶テレビ・スタンド台	100,990	70,316	32,674
	冷暖房用機器	平成20年度	だてセンター食卓エアコン	213,160	213,149	1
	ルーター	平成20年度	だてセンターシステムルーター一式	163,540	130,032	32,508
	事務用一式	令和2年度	だてセンターにて使用	2,288,502	1,636,025	732,567
	冷暖房又は暖房用機器	令和2年度	だてエアコン(カムイ)	284,016	188,169	125,916
	冷暖房又は暖房用機器	令和2年度	だてエアコン(みり)	192,716	107,276	85,440
	冷暖房又は暖房用機器	令和2年度	だてエアコン(みり)	192,716	107,276	85,440
	冷暖房又は暖房用機器	令和2年度	だてエアコン(虎宮)	185,036	103,003	82,033
	冷暖房又は暖房用機器	令和2年度	だてエアコン(フレック)	178,000	85,726	90,274
	小型発電機	平成20年度	ポータブル発電機	116,640	103,275	13,365
	カーテン一式	令和2年度	だてセンターにて使用	279,593	279,592	1
	試験又は測定機器	令和2年度	だてセンタードローンカメラ	247,500	235,125	12,375
	加給機器具	平成20年度	もなみ館IC-IV 加給機セット	130,950	130,949	1
	トランボリン	平成20年度	もなみ館にて使用	392,040	392,039	1
	ノートパソコン	平成20年度	さっぽろセンターにて使用	241,468	241,467	1
	エアコン	令和2年度	さっぽろセンターエアコン(オレンジ)	125,388	125,387	1
	エアコン	令和2年度	さっぽろセンターエアコン(オリーブ)	122,904	122,903	1
	エアコン	令和2年度	さっぽろセンターエアコン(パスタ)	154,000	150,021	3,979
	エアコン	令和2年度	さっぽろセンターエアコン(キャンパス)	676,500	273,023	403,477
	エアコン	令和2年度	さっぽろセンターエアコン(オリーブ)	495,000	189,713	245,227
	エアコン	令和2年度	さっぽろセンターエアコン(オレンジ)	495,000	182,880	242,115
	エアコン	令和2年度	さっぽろセンターエアコン(フレック)	385,000	123,232	261,768
	エアコン	令和2年度	さっぽろセンターエアコン(ボゾ)	748,000	239,422	508,578

財産目録

(令和 3年 3月31日現在)

(単位:円) 24頁

貸借対照表科目	場所・物量等	取得 年度	使用目的等	取得価額	減価償却 累計額	貸借対照 表価額
	エアコン	令和2年度	さっぽろセンターエアコン (クロッキー)	616,000	205,538	410,462
	冷暖房用機器	平成26年度	さっぽろセンターエアコン (バスルーム)	107,900	107,889	1
	冷暖房用機器	平成23年度	さっぽろセンターエアコン	313,200	313,186	1
	冷暖房用機器	平成24年度	エアコン (車庫裏移動に伴う移設)	111,832	111,831	1
	厨房機器	平成20年度	さっぽろセンターにて使用	830,550	830,548	1
	小型動産	平成27年度	さっぽろセンターエレベーター機器	199,900	199,799	1
	小型動産	平成28年度	さっぽろセンター機器	199,800	186,490	13,310
	小型動産	令和2年度	さっぽろセンターにて使用	150,150	85,085	65,065
	小型動産	令和2年度	さっぽろセンターにて使用	150,150	85,085	65,065
	小型動産	令和2年度	さっぽろセンター動産 (マロン)	310,000	56,833	253,167
	小型動産	令和2年度	さっぽろセンターのみかん (オレンジ)	105,700	15,115	91,585
	電気冷蔵庫、電気洗濯機その他これらに類する	令和2年度	さっぽろセンター後援機 (タレコン)	122,730	35,866	86,864
	電気冷蔵庫、電気洗濯機その他これらに類する	令和2年度	さっぽろセンターバスルーム 洗濯機	178,200	178,190	1
	除雪機 (最新)	令和2年度	さっぽろセンター除雪機 最新	314,925	191,576	123,349
	小型発電機	令和2年度	さっぽろセンターポータブル発電	236,800	130,070	106,730
	カーテン	令和2年度	さっぽろセンターアコーディオンカーテン (ロフト)	133,100	7,406	125,694
	冷蔵庫	平成18年度	太陽の国ハイモニーにて使用	309,840	309,840	1
	全自動洗濯機	平成18年度	太陽の国ハイモニーにて使用	362,180	362,159	1
	チェーンソー	平成18年度	太陽の国ハイモニーにて使用	320,800	320,599	1
	エアコン	平成20年度	太陽の国ハイモニーR32-275828-W	203,040	203,039	1
	エアコン	平成20年度	太陽の国ハイモニーにて使用	168,840	168,839	1
	ストーブ	平成20年度	太陽の国ハイモニーR-1100089	149,700	109,497	40,203
	ストーブ	平成20年度	太陽の国ハイモニーR-1100089	149,700	109,497	40,203
	ストーブ	平成20年度	太陽の国ハイモニーR-1100089	149,700	109,497	40,203
	給排水機	平成21年度	太陽の国ハイモニーにて使用	1,491,000	1,490,999	1
	冷暖房用機器	令和2年度	太陽の国ハイモニー豪華機+エアコン	250,800	13,961	236,839
	冷暖房用機器	令和2年度	太陽の国ハイモニーとのこけりエアコン	220,000	12,246	207,754
	ビニールハウス	平成21年度	太陽の国ハイモニービニールハウス	976,600	976,499	1
	製氷機	平成28年度	太陽の国ハイモニーS18-S200	187,920	187,911	1
	肥料散布機	平成29年度	太陽の国ハイモニー散布機	164,376	164,375	1
	前巻のもの以外のもの (電動ふくろ)	平成29年度	太陽の国ハイモニーR-30型 ふくろ	125,928	112,279	13,649
	エアコン	平成29年度	太陽の国ハイモニー 富士通エアコン	130,356	130,355	1
	スポーツ用品及び興業用具	平成21年度	太陽の国通商コイルスローターチャンプ	324,000	323,999	1
	事務机、事務椅子及びPCセット (企業用)	平成20年度	太陽の国通商収納キャビネット 一式	212,912	116,308	97,604
	冷暖房又は給排水機器	平成28年度	太陽の国通商エアコン R立R6-2L7102	490,000	489,999	1
	LED式ストーブ	令和2年度	太陽の国通商にて使用	242,000	200,806	41,194
	市販用又は既用機器	令和2年度	太陽の国通商エアコン設置工事	607,800	194,546	413,254
	自製のもの以外のもの(生として企業製のもの)	令和2年度	太陽の国通商スイングサポートフレーム大	579,810	352,717	227,093
	防災マット	令和2年度	太陽の国通商防災マット	516,120	272,941	243,179
	パソコン	令和2年度	富士通製デスクトップ PC	197,348	197,347	1
	事務用及び通信機器/電子計算機/その他のもの	令和2年度	あおしあ学園ネットワークH10D	65,120	3,258	61,862
	厨房機器	令和2年度	さっぽろセンター生活介護等専用機 厨房機器	782,000	781,999	1
	スポーツ用品及び興業用具	平成27年度	さっぽろセンター集会用テント	177,526	177,524	1
	スポーツ用品及び興業用具	平成27年度	さっぽろセンター集会用テント	177,526	177,524	1
	スポーツ用品及び興業用具	平成27年度	さっぽろセンター集会用テント	181,845	181,844	1
	スポーツ用品及び興業用具	平成27年度	さっぽろセンター集会用テント	181,845	181,844	1
	小型発電機	平成29年度	さっぽろセンター発電機	136,080	67,617	68,463
	テレビ録音	平成29年度	太陽の国ひまわり居住機にて使用	311,860	311,849	1

財産目録

(令和8年3月31日現在)

(単位:円) 25頁

貸借対照表科目	場所・物量等	取得年度	使用目的等	取得価額	減価償却累計額	貸借対照表価額
	記憶キャット	平成14年度	太田の飼ひまわりにて使用	733,320	733,319	1
	ストロッチャー	平成14年度	太田の飼ひまわりにて使用	199,500	199,499	1
	プラスチックラ	平成14年度	太田の飼ひまわりにて使用	178,605	178,604	1
	ベンチ	平成14年度	太田の飼ひまわりにて使用	144,060	136,912	8,988
	パーソナルロッカー	平成14年度	太田の飼ひまわりにて使用	231,090	216,679	14,322
	その他の家具(その他)	平成17年度	太田の飼ひまわりユニオンジャンプ角座	151,290	151,189	1
	防犯システム	平成24年度	太田の飼ひまわりにて使用	167,200	148,917	18,283
	事務機及び通話機	令和8年度	太田の飼ひまわり 電話交換設備更新	341,880	95,155	246,725
	エアコン	令和4年度	太田の飼ひまわりにて使用	600,000	257,458	242,542
	ストーブ	令和2年度	太田の飼ひまわりにて使用	242,000	215,541	26,459
	冷暖房用機器	令和5年度	太田の飼ひまわりにて使用 (併用ストーブ)	253,000	98,585	154,415
	冷暖房用機器	令和5年度	太田の飼ひまわりにて使用 (併用ストーブ)	132,000	29,392	102,608
	冷暖房用機器	令和5年度	太田の飼ひまわりにて使用 (併用ストーブ)	141,350	7,868	133,482
	プラスチックラ	平成21年度	太田の飼ひまわりにて使用	311,520	311,519	1
	陣列面	平成21年度	太田の飼ひまわりにて使用	172,620	172,619	1
	陣列面	平成21年度	太田の飼ひまわりにて使用	183,750	183,749	1
	食卓又は野用用品	令和2年度	太田の飼ひまわりにて使用(兼用テーブル・椅子)	1,263,240	1,263,238	1
	食卓用テーブル	令和2年度	太田の飼ひまわりにて使用	736,890	736,889	1
	食卓用テーブル	令和2年度	太田の飼ひまわりにて使用	421,080	421,079	1
	冷暖房用機器	令和2年度	太田の飼ひまわりにて使用(兼用テーブル)	217,800	191,650	46,250
	事務機及び通話機	令和2年度	太田の飼ひまわり 電話交換設備更新	1,068,686	296,898	780,778
	食卓用テーブル	平成17年度	福住村地域支援事務用(兼用)	252,720	252,719	1
	エアコン	平成17年度	福住村地域支援事務用にて使用	367,200	367,199	1
	電気ベット	平成20年度	福住村地域支援にて使用	250,000	249,999	1
	電気ベット	平成20年度	福住村地域支援にて使用	250,000	249,999	1
	厨房機器	平成20年度	福住村ガスフライヤー	41,472	41,471	1
	厨房機器	平成20年度	福住村ガスフライヤー	41,472	41,471	1
	床敷物	平成20年度	福住村地域支援セラビーマット	82,620	82,619	1
	食卓又は野用用品	平成20年度	福住村地域支援引山付調理台	12,950	12,949	1
	食卓又は野用用品	平成20年度	福住村地域支援にて使用	68,660	68,659	1
	食卓用テーブル	令和2年度	もなみ学園引丁支店調理室	554,040	554,039	1
	アンビ機器	平成20年度	もなみ学園にて使用	446,250	446,249	1
	炊飯器	令和2年度	もなみ学園にて使用	242,000	229,012	12,988
	音響機器	平成20年度	もなみ学園にて使用	213,200	213,199	1
	暖気・ガス機器	令和2年度	もなみ学園地区IPガス発電機	258,800	10,004	247,996
	暖気・ガス機器	令和2年度	もなみ学園地区IPガス発電機	258,800	10,004	247,996
	電話設備	令和2年度	もなみ学園電話設備一式	4,641,397	1,550,226	3,051,171
	食卓又は野用用品	令和2年度	もなみ学園調理スライサー	374,730	146,694	228,036
	除雪機	平成20年度	もなみ学園にて使用	734,400	624,240	110,160
	小型発電機	平成20年度	もなみ学園にて使用	253,900	123,279	130,621
	小型発電機	平成20年度	もなみ学園にて使用	253,900	123,279	130,621
	ピアノ	平成20年度	もなみ学園にて使用	452,860	452,859	1
	トランボリン	平成20年度	福住村児童遊園にて使用	255,000	254,999	1
	知能検査器具	平成25年度	太田の飼育施設使用(動物用IS-1Y検査セット)	162,000	161,999	1
	知能検査器具	令和7年度	太田の飼育施設使用(動物用AIS-2検査セット)	165,000	132,000	33,000
	知能検査器具	令和7年度	太田の飼育施設使用(動物用中ピネー知能検査セット)	157,300	31,460	125,840
	保健衛生用具セット	平成25年度	太田の飼育施設使用(動物用)EBC-II	187,425	187,424	1
	応接セット(その他のもの)	平成25年度	太田の飼育施設使用(動物用)ロビーチェアセット	222,600	222,599	1

財産目録

(令和8年3月31日現在)

(単位:円) 26頁

貸借対照表科目	場所・物品等	取得年度	使用目的等	取得価額	減価償却累計額	貸借対照表価額
	オーソメーター	千成20年	太路の国営漁港関係施設にて使用	280,000	260,799	1
	事務機器及び通信機器	令和7年	太路の国営漁港関係施設で電話交換設備更新	97,680	17,187	70,493
	事務機器及び通信機器/電子計算機/その他のもの	令和7年	太路の国営漁港関係施設での事務機器増設	1,175,000	648,745	529,155
	冷暖房用機器	令和7年	なかしべつセンターエアコン (コタム)	234,790	84,591	149,199
	冷暖房用機器	令和7年	なかしべつセンターエアコン (メプイ)	234,790	84,591	149,199
	冷暖房用機器	令和7年	なかしべつセンターエアコン (ノソノ)	215,640	78,032	137,608
	冷暖房用機器	令和7年	なかしべつセンターエアコン (アシム)	234,380	81,543	152,837
	冷暖房用機器	令和7年	なかしべつセンターエアコン (キロロ)	234,380	81,543	152,837
	冷暖房用機器	令和7年	なかしべつセンターエアコン (ワタル)	234,370	81,543	152,827
	金庫	平成28年	なかしべつセンター防火金庫	139,455	69,119	70,316
	ルーター	平成29年	なかしべつセンタールーター	252,000	251,919	1
	小型物産	平成29年	なかしべつセンター物産 (ふれあい)	194,020	141,317	53,003
	小型物産	令和7年	なかしべつセンターにて使用	169,300	114,693	54,303
	インバーター発電機	平成29年	なかしべつセンター 防災発電機(UPS)	483,840	240,420	243,414
	ポータブル電源	令和7年	なかしべつセンターにて使用	264,000	107,250	156,750
	冷暖房用機器	令和7年	なかしべつセンター児童遊園エアコン	521,490	80,137	443,353
	冷暖房用機器	令和7年	なかしべつセンター施設エアコン	268,730	33,658	235,072
	小型発電機	令和7年	くしろセンターにて使用	181,040	118,213	64,827
	冷暖房又は空調用機器	令和7年	くしろ児童遊園 防災ストーブ	275,000	160,737	114,263
	ルーター	平成29年	くしろの中心と施設	313,200	313,199	1
	事務機器及び通信機器/電子計算機/その他のもの	令和7年	あかしお学園ネットワークHDD	97,600	4,884	92,716
	シュレッダー	平成29年	さっぽろセンターシュレッダー	113,724	113,723	1
	防音機	平成27年	さっぽろセンター防音機	385,000	384,999	1
	防音機	平成27年	さっぽろセンター防音機	448,000	448,000	1
	防音機	平成27年	さっぽろ生協介護福祉会館 防音機	3,898,000	3,898,000	1
	冷暖房、空調機またはこれらに類する機器	平成27年	さっぽろセンター 防音用 冷暖房	361,798	361,797	1
	金庫	平成27年	さっぽろセンター防火金庫	216,000	103,900	107,100
	小型物産	平成29年	さっぽろセンター物産 (こいび)	183,600	143,020	39,780
	小型物産	令和2年	さっぽろセンター物産 (こいび)	170,840	115,182	55,459
	小型物産	令和2年	さっぽろセンター物産 (こいび)	168,400	56,854	114,546
	光学機器及び写真機/カメラ	令和7年	さっぽろセンタープロジェクター (こいび)	162,800	54,265	108,534
	事務机、事務椅子及び椅子等 (金属製)	平成27年	さっぽろセンター事務机デスク	117,720	79,527	38,193
	事務机、事務椅子及び椅子等 (金属製)	平成27年	さっぽろパーソナルロッカー	103,680	70,033	33,647
	事務机、事務椅子及び椅子等 (金属製)	平成27年	さっぽろパーソナルロッカー	103,680	70,033	33,647
	事務机、事務椅子及び椅子等 (金属製)	平成27年	さっぽろシステム収納WiFi付	172,800	116,734	56,066
	防音機	平成29年	さっぽろセンター防音機	477,360	401,778	75,582
	小型発電機	平成29年	さっぽろ小田原発電機(US515N)NT	311,520	157,775	153,745
	エアコン	令和7年	とまこまいエアコン (ひだまり児童館)	211,420	102,978	108,442
	コンピューター	平成29年	とまこまいマイナンバー用	50,010	50,000	1
	ルーター	平成29年	とまこまいルーター	180,450	143,154	37,296
	調理用ベッド	平成29年	とまこまいプラットフォームマット(500×600)	258,824	224,721	32,103
	調理用機器	平成29年	とまこまいクレーンドロー(19-0005)	128,412	128,411	1
	コンピューター	平成29年	とまこまいマイナンバー用PC	142,338	142,337	1
	冷暖房用機器	平成29年	とまこまい富士通エアコン JSR58M2	180,338	180,337	1
	冷暖房用機器	平成29年	とまこまい富士通エアコン JSR58M2	180,338	180,338	1
	応接セット	平成29年	とまこまい会議用テーブル、イス	240,034	240,033	1
	応接セット	平成29年	とまこまい会議用ダイニングテーブルセット	765,288	765,287	1
	サーバー/サーバーラック	平成29年	とまこまいサーバー/サーバーラック1000K 1台	115,500	115,499	1

財産目録

(令和8年3月31日現在)

(単位:円) 27頁

貸借対照表科目	場所・物量等	取得 年度	使用目的等	取得価額	減価償却 累計額	貸借対照 表価額
車イス		令和2年度	だて移動車イス いちよう・ほおずき	271,000	119,533	151,467
車イス		令和2年度	だて移動車イス いちよう・ほおずき	271,000	118,020	152,980
テレビ機		令和2年度	だて液晶テレビ いちよう・ほおずき	119,664	119,663	1
テレビ機		令和2年度	だて液晶テレビ いちよう・ほおずき	119,664	119,663	1
テレビ機		令和2年度	だてテレビ式(カラオケ用) 日中エア	157,444	157,463	1
電動ベッド		令和2年度	だて介護用電動ベッド式 ほおずき	444,510	259,294	185,216
介護リフト		令和2年度	だて介護リフト式 ほおずき	463,900	425,241	38,659
冷蔵庫、洗濯機またはこれらに類する機器		令和2年度	だて冷蔵庫(いちよう・ほおずき)	213,840	213,839	1
冷蔵庫、洗濯機またはこれらに類する機器		令和2年度	だて冷蔵庫(いちよう・ほおずき)	213,840	213,839	1
事務用機一式		令和2年度	だてセンターにて使用	1,185,171	802,457	382,714
カーテン		令和2年度	だてカーテン式 いちよう・ほおずき	158,696	158,694	1
カーテン		令和2年度	だてロールカーテン式	231,321	231,320	1
カーテン		令和2年度	だてセンターにて使用	18,723	18,719	1
ストレッチャー		平成19年度	福祉村にて使用	1		1
カラーコピー機		平成19年度	福祉村にて使用	1		1
シュレッダー		平成19年度	福祉村にて使用	1		1
冷蔵庫		平成19年度	福祉村にて使用	290,803	290,799	1
冷蔵庫		平成19年度	福祉村にて使用	1		1
冷蔵庫		平成19年度	福祉村にて使用	1		1
冷蔵庫		平成19年度	福祉村にて使用	1		1
ノートパソコン		平成19年度	福祉村五輪会専用ノートPC	1		1
ノートパソコン		平成19年度	福祉村五輪会専用ノートPC	1		1
ノートパソコン		平成19年度	福祉村五輪会専用ノートPC	1		1
ノートパソコン		平成19年度	福祉村五輪会専用ノートPC	1		1
ノートパソコン		平成19年度	福祉村五輪会専用システム用	170,433	170,431	1
ノートパソコン		平成19年度	福祉村五輪会専用システム用	170,433	170,432	1
マルチメディアプロジェクター		平成19年度	福祉村にて使用	690,006	689,999	1
エプソン オフィスコンピューター		平成19年度	福祉村にて使用	156,450	156,449	1
ガス給湯器		平成19年度	福祉村にて使用	479,430	479,429	1
AED		平成19年度	福祉村にて使用	205,200	205,199	1
AED		平成19年度	福祉村にて使用	205,200	205,199	1
ディーゼルスポンサー		平成19年度	福祉村にて使用	1		1
食器洗浄機		平成19年度	福祉村にて使用	415,449	415,448	1
食器洗浄機		平成19年度	福祉村女性部専用管理用(2台1式)	1,578,114	1,578,113	1
洗濯機		平成19年度	福祉村システム洗濯機	161,784	161,783	1
エアコン		平成19年度	福祉村にて使用	1		1
エアコン		平成19年度	福祉村にて使用	81,667	81,666	1
エアコン		平成19年度	福祉村にて使用	81,667	81,666	1
エアコン		平成19年度	福祉村北棟にまなす・かえで	350,000	349,999	1
エアコン		平成19年度	福祉村北棟にまなす・かえで	350,000	349,999	1
エアコン		平成19年度	福祉村にて使用	97,920	97,919	1
エアコン		平成19年度	福祉村にて使用	369,884	369,883	1
エアコン		平成19年度	福祉村にて使用	375,456	375,457	1
エアコン		平成19年度	福祉村にて使用	387,997	387,996	1
空気清浄機		平成19年度	福祉村にて使用	1		1
空気清浄機		平成19年度	福祉村にて使用	1		1
空気清浄機		平成20年度	福祉村オープンテリア	299,100	299,169	1
空気清浄機		平成20年度	福祉村分館新	310,500	310,499	1

財産目録

(令和8年3月31日現在)

(単位:円) 28頁

貸借対照表科目	場所・物量等	取得 年	使用目的等	取得価額	減価償却 累計額	貸借対照 表価額
空気清浄機		平成20年度	福住村分館用	310,500	310,499	1
空気清浄機		令和2年度	福住村オゾンタリア	304,700	262,500	41,800
空気清浄機		令和2年度	福住村オゾンタリア	304,700	262,000	41,800
空気清浄機		令和2年度	福住村オゾンタリア	304,700	262,000	41,800
ストーブ		令和4年度	福住村暖房一式OF-135823/9-N7-090	190,000	44,950	145,050
ストーブ		令和4年度	福住村暖房一式OF-903990	148,160	29,050	120,100
車イス		平成20年度	福住村にて使用	300,000	299,999	1
テレビ機器		平成20年度	福住村液晶テレビ LC37005	1		1
テレビ機器		平成20年度	福住村分館福住村液晶テレビ LC37005	1		1
テレビ機器		平成20年度	福住村分館液晶ディスプレイーム液晶テレビ	113,324	113,323	1
テレビ機器		平成20年度	福住村分館液晶ディスプレイーム液晶テレビ専用工事	113,324	113,323	1
運動器具等設備一式		平成20年度	福住村分館福住村分館一式	1		1
電動ベッド		平成4年度	福住村にて使用	36,604	36,603	1
電動ベッド		平成24年度	福住村電動ベッド一式	227,690	227,689	1
電動ベッド		平成24年度	福住村にて使用	33,253	33,252	1
電動ベッド		平成24年度	福住村にて使用	53,453	53,452	1
電動ベッド		平成27年度	福住村にて使用	158,665	158,664	1
電動ベッド		平成27年度	福住村にて使用	318,700	318,749	1
電動ベッド		平成27年度	福住村にて使用	318,700	318,749	1
電動ベッド		平成27年度	福住村にて使用	216,938	216,937	1
電動ベッド		平成27年度	福住村にて使用	216,938	216,937	1
電動ベッド		平成27年度	福住村にて使用	216,937	216,936	1
電動ベッド		平成27年度	福住村にて使用	216,937	216,936	1
電動ベッド		平成27年度	福住村にて使用	278,772	244,787	34,976
電動ベッド		平成27年度	福住村にて使用	278,771	244,787	34,974
電動ベッド		平成27年度	福住村にて使用	213,624	186,921	26,703
電動ベッド		平成27年度	福住村にて使用	213,624	186,921	26,703
電動ベッド		平成27年度	福住村モーターベッド	222,912	204,336	18,576
電動ベッド		平成27年度	福住村モーターベッド	222,912	204,336	18,576
電動ベッド		令和2年度	福住村モーターベッド	241,200	186,924	55,276
電動ベッド		令和2年度	福住村モーターベッド	241,200	186,924	55,276
電動ベッド		令和2年度	福住村モーターベッド	241,200	186,924	55,276
電動ベッド		令和2年度	福住村モーターベッド	241,200	186,924	55,276
電動ベッド		令和2年度	福住村モーターベッド	241,200	186,924	55,276
電動ベッド		令和2年度	福住村モーターベッド	241,200	186,924	55,276
電動ベッド		令和2年度	福住村電動ベッド	352,770	227,829	124,942
電動ベッド		令和2年度	福住村電動ベッド(3人用)	917,950	516,343	401,607
電動ベッド		令和2年度	福住村電動ベッド(3人用)	917,950	516,343	401,607
電動ベッド		令和2年度	福住村3モーターベッドSタイプ	265,200	130,258	124,942
電動ベッド		令和2年度	福住村3モーターベッドSタイプ	265,200	130,258	124,942
電動ベッド		令和2年度	福住村電動ベッドA Xシリーズ	323,950	165,346	158,604
電動ベッド		令和2年度	福住村電動ベッドA Xシリーズ	323,950	165,346	158,604
電動ベッド		令和2年度	福住村電動ベッドFB730	338,075	169,539	169,539
電動ベッド		令和2年度	福住村電動ベッドFB730	338,075	169,539	169,539
電動ベッド		令和2年度	福住村電動ベッドFA5-036C	350,845	175,420	175,425
電動ベッド		令和2年度	福住村電動ベッドFA5-036C	350,845	175,420	175,425
電動ベッド		令和2年度	福住村電動ベッド(アスビーノール式)	262,900	35,600	227,300
電動ベッド		令和2年度	福住村電動ベッド(アスビーノール式)	262,900	35,600	227,300

財産目録

(令和8年3月31日現在)

(単位:円) 29頁

貸借対照表科目	場所・物量等	取得年度	使用目的等	取得価額	償却累計額	貸借対照表価額
	電動ベッド	令和7年度	福見村電動ベッド(アスリーナー式)	262,900	36,600	227,300
	電動ベッド	令和7年度	福見村電動ベッド(レクサック)	266,365	4,167	262,208
	電動ベッド	令和7年度	福見村電動ベッド(レクサック)	266,365	4,167	262,208
	介護リフト	平成27年度	福見村床車付式介護リフト RQ-111	1		1
	介護リフト	令和5年度	福見村マキシツイン (一式)	716,800	316,700	1
	介護リフト	令和5年度	福見村マイアティーエース3	614,200	378,700	235,444
	介護リフト	令和7年度	福見村マキシスカイ60	1,236,200	762,323	473,877
	介護リフト	令和8年度	福見村床車リフトRag	765,400	198,180	567,220
	介護リフト	令和7年度	福見村マイアティーエースII	500,000	125,668	454,334
	スチームコンベクションオーブン	平成22年度	福祉村にて使用	1,440,000	1,440,999	1
	ガス圧出型燃し器	平成22年度	福祉村にて使用	617,480	617,399	1
	燃料油燃焼台	平成22年度	福祉村にて使用	900,935	900,934	1
	ガス立体型燃焼器	平成22年度	福祉村にて使用	577,590	577,499	1
	ガス立体型燃焼器	平成22年度	福祉村にて使用	588,690	588,599	1
	冷暖房用機器	平成22年度	福祉村のルームエアコン	1		1
	冷暖房用機器	平成24年度	福祉村エアコン増付	788,030	787,999	1
	厨房機器	平成22年度	福祉村にて使用	40,058	40,058	1
	厨房機器	平成22年度	福祉村にて使用	88,945	88,944	1
	厨房機器	平成22年度	福祉村にて使用	321,306	321,305	1
	厨房機器	平成22年度	福祉村にて使用	321,306	321,305	1
	厨房機器	令和2年度	福祉村ガス網設置機器	540,000	539,999	1
	NC、ハンディー設備	平成22年度	福祉村にて使用	3,948,078	3,948,077	1
	NC、ハンディー設備	平成22年度	福祉村にて使用	4,587,455	4,587,454	1
	NC、ハンディー設備	令和8年度	福祉村NCシステム(ココヘルパ)	4,886,100	2,080,842	2,815,258
	NC、ハンディー設備	令和8年度	福祉村常備NCシステム(ココヘルパ)	5,513,420	1,143,620	4,364,798
	冷蔵庫、洗濯機またはこれらに関する機器	平成22年度	福祉村炊飯炊器機	1		1
	冷蔵庫、洗濯機またはこれらに関する機器	平成22年度	福祉村ガス乾燥機	884,305	884,304	1
	作動部分を有する製造物等記録簿	平成22年度	福祉村表引・干渉電磁波計測記録簿	1		1
	炊飯セット	平成22年度	福祉村炊飯セット	123,688	123,688	1
	その他の家具(その他)	平成22年度	福祉村福祉ソファ	118,538	118,535	1
	その他の家具(その他)	平成22年度	福祉村福祉ソファ	118,538	118,535	1
	電子装置を使用する医療機器(可動式)	平成22年度	福祉村超音波診断装置	647,500	647,499	1
	電子装置を使用する医療機器(可動式)	平成22年度	福祉村モーリフトスマート	428,844	428,843	1
	電子装置を使用する医療機器(可動式)	平成22年度	福祉村モーリフトスマート	428,844	428,843	1
	ムーザー	平成22年度	福祉村ムーザー装置	162,540	131,066	31,474
	加圧機	平成22年度	福祉村にて使用	357,480	357,479	1
	福祉用具販売用記録簿	平成22年度	福祉村にて使用	311,751	311,750	1
	診察台	平成22年度	福祉村にて使用	25,058	25,057	1
	製氷機	平成22年度	福祉村製氷機	112,113	112,112	1
	製氷機	平成22年度	福祉村製氷機	200,800	200,799	1
	同定記録簿	平成22年度	福祉村リコンビンセントフルハイク	70,858	70,858	1
	印刷・測定機器	平成22年度	福祉村バリアットレスケール	91,200	91,200	1
	電気・ガス機器	平成22年度	福祉村付いたななめドラム洗濯機	112,648	112,647	1
	電気・ガス機器	平成22年度	福祉村ガステーブル	273,240	273,239	1
	電気・ガス機器	平成22年度	福祉村換気用マシン	131,135	131,134	1
	記録簿	平成22年度	福祉村セラピーマット	464,184	464,183	1
	電気自動車、電気洗濯機その他これらに関する	平成22年度	福祉村ななめドラム洗濯機及び乾燥機一式	672,624	672,623	1
	食料又は調理器具	平成22年度	福祉村惣菜調理台	81,102	81,101	1

財産目録

(令和8年3月31日現在)

(単位:円) 30頁

貸借対照表科目	銘柄・数量等	取得年度	使用目的等	取得価額	減価償却累計額	貸借対照表価額
食事又は娯楽用品	平成20年度	福祉村食堂用テーブル一式	519,831	519,830	1	
食事又は娯楽用品	平成20年度	福祉村食堂テーブル (130更新分)	783,840	783,839	1	
食事又は娯楽用品	令和2年度	福祉村PTアフレックスカート	272,180	272,159	1	
食事又は娯楽用品	令和2年度	福祉村PTアフレックスカート	133,920	133,919	1	
食事又は娯楽用品	令和2年度	福祉村PTアフレックスカート	133,920	133,919	1	
食事又は娯楽用品	令和2年度	福祉村個別調理テーブル	184,800	184,799	1	
食事又は娯楽用品	令和2年度	福祉村個別調理テーブル	184,800	184,799	1	
食事又は娯楽用品	令和2年度	福祉村個別調理テーブル	184,800	184,799	1	
新築用車機器	平成20年度	福祉村トイレ係置計	153,900	153,899	1	
冷暖房又は暖房用機器	令和0年度	福祉村エアコン	561,000	171,750	389,241	
冷暖房又は暖房用機器	令和0年度	福祉村エアコン (区役室)	594,000	181,863	412,137	
冷暖房又は暖房用機器	令和0年度	福祉村エアコン (会議室)	627,000	191,965	435,034	
冷暖房又は暖房用機器	令和0年度	福祉村エアコン (作業事務室)	625,000	252,567	372,433	
冷暖房又は暖房用機器	令和0年度	福祉村エアコン (西1階下)	737,000	225,844	511,156	
冷暖房又は暖房用機器	令和0年度	福祉村エアコン (西1階下)	880,000	268,426	611,574	
冷暖房又は暖房用機器	令和0年度	福祉村エアコン (東1階事務室)	495,000	27,555	467,445	
医療機器 (消毒設備用機器)	平成20年度	福祉村オートクレープ	583,200	583,199	1	
医療機器 (その他の電子装置を使用する機器)	平成20年度	福祉村天井走行式ラフト	2,481,676	2,481,675	1	
医療機器その他のものその他のものその他のもの	令和0年度	読りスキャン	172,700	172,699	1	
医療機器その他のものその他のものその他のもの	令和0年度	読りスキャン	172,700	172,699	1	
医療機器その他のものその他のものその他のもの	令和0年度	読りスキャン	172,700	172,699	1	
医療機器その他のものその他のものその他のもの	令和0年度	読りスキャン	172,700	172,699	1	
医療機器その他のものその他のものその他のもの	令和0年度	読りスキャン	172,700	172,699	1	
医療機器その他のものその他のものその他のもの	令和0年度	読りスキャン	172,700	172,699	1	
医療機器その他のものその他のものその他のもの	令和0年度	ナノミストバスター式	3,267,000	3,266,999	1	
医療機器その他のものその他のものその他のもの	令和0年度	福祉村マッスルスーツ	149,600	149,599	1	
医療機器その他のものその他のものその他のもの	令和0年度	福祉村マッスルスーツ	149,600	149,599	1	
冷暖房用機器	平成20年度	福祉村売店エアコン	6,696	6,695	1	
その他の機器	平成20年度	福祉村福祉計量機	87,150	87,149	1	
シューケース (冷凍庫)	平成20年度	福祉村にて使用	17,781	17,781	1	
加湿器	平成20年度	福祉村ノズル加湿器	11,825	11,825	1	
冷暖房用機器	平成20年度	どて加湿 加湿	288,795	288,794	1	
エアコン	平成20年度	太陽の国きぼう 新築棟エアコン	2,030,400	2,030,399	1	
エアコン	令和1年度	太陽の国メロディー樹屋棟別荘エアコン	143,000	91,543	51,457	
エアコン	令和4年度	太陽の国メロディーエアコン	320,100	93,548	226,552	
冷暖房用機器	平成21年度	太陽の国施設として使用 (きぼう)	259,200	259,199	1	
冷暖房用機器	令和0年度	はり原下太陽館マット	432,300	385,034	47,266	
冷暖房用機器	令和0年度	太陽の国メロディーIPストーブ	253,000	105,621	147,379	
冷暖房用機器	令和0年度	太陽の国メロディーIPストーブ	264,000	86,132	197,868	
冷暖房用機器	令和0年度	太陽の国メロディーIPストーブ	225,700	53,304	172,396	
前巻のもの以外のもの	令和0年度	太陽の国メロディー折り畳みスコープ	154,000	37,218	116,782	
水圧機器及び油圧機器	令和0年度	太陽の国メロディー電話交換設備更新	838,094	233,265	604,829	
エアコン	平成20年度	どてエアコン オレンジ	129,276	129,275	1	
冷暖房用機器	平成20年度	どてストーブ たいむりビング	164,800	164,799	1	
冷暖房用機器	平成20年度	どてストーブ たいむりビング	155,304	155,303	1	
手拭机・いす (その他のもの)	令和0年度	どてストーブ たいむりビング	1,732,656	1,173,152	559,504	
冷暖房又は暖房用機器	令和4年度	エアコン (キャンディ)	195,250	108,686	86,564	
冷暖房又は暖房用機器	令和4年度	エアコン (緑の丘)	207,350	115,423	91,927	
冷暖房又は暖房用機器	令和4年度	エアコン (緑の丘)	200,750	111,750	89,000	

財産目録

(令和8年3月31日現在)

(単位：円) 31頁

貸借対照表科目	場所・物量等	取得年度	使用目的等	取得価額	減価償却累計額	貸借対照表価額
	冷房用又は暖房用機器	令和4年度	だてエアコン (北びす)	176,090	85,726	90,274
	冷房用又は暖房用機器	令和4年度	だてエアコン (びがけつ)	179,390	84,838	94,462
	冷房用又は暖房用機器	令和4年度	だてエアコン (やまと)	290,090	137,315	161,685
	冷房用又は暖房用機器	令和4年度	だてエアコン (スビカ)	207,130	60,539	146,597
	冷房用又は暖房用機器	令和4年度	だてエアコン (あすなろ)	167,200	17,022	150,178
	冷房用又は暖房用機器	令和4年度	だてエアコン (はまなす)	206,800	24,535	172,265
	カーテン	令和4年度	だてセンターカーテン一式(管理棟)	93,598	83,597	1
	事務机・いす (その他のもの)	令和4年度	だてセンター家具・事務機器一式	558,188	317,937	180,251
	事務机・いす (その他のもの)	令和4年度	だてセンター事務機一式	390,474	264,382	126,092
	食卓又は厨房用品	令和4年度	だてセンターミキサー	106,040	84,032	21,998
	カーテン	令和4年度	だてセンターカーテン一式(管理棟)	163,924	163,923	1
	前掲のものの以外のもの(並として金額200以上のもの)	令和4年度	だてセンターロボット型芝刈り機一式	522,500	239,479	283,021
	国内製商品のうちその他のもの	令和4年度	だてセンター庭園	200,000	137,500	62,500
	その他の家具(接客用のもの)	令和4年度	だてセンターインテリア家具一式	2,860,000	2,059,999	1,100,000
	テレビ機器	令和4年度	だてセンターテレビ 美生メディア	145,700	145,749	1
	応接セット(その他のもの)	令和4年度	御座用いすアープム一式 美生メディア	288,420	196,286	90,134
	その他の家具(その他)	令和4年度	だてセンターコーナーマット	118,640	76,518	40,082
	電気冷暖庫、電気冷蔵庫その他のこれらに類する	令和4年度	だてセンター空気清浄機 美生メディア	198,060	181,863	16,197
	電気冷暖庫、電気冷蔵庫その他のこれらに類する	令和4年度	だてセンター冷蔵庫 美生メディア	103,020	147,709	13,112
	カーテン	令和4年度	だてセンターカーテン一式(管理棟)	199,860	199,862	1
	試験又は測定装置	令和4年度	だてセンター画像録画カメラ	247,560	243,375	4,185
			小計(器具及び備品)			48,548,711
固定資産						14,786,419
有形リース資産	サーバー(リース)	令和4年度	サーバーリース 000	1,677,056	438,977	838,079
	サーバー(リース)	令和4年度	サーバーリース 000	649,428	324,712	324,717
	サーバー(リース)	令和4年度	サーバーリース	2,963,031	1,491,515	1,491,516
	サーバー(リース)	令和4年度	サーバーリース	2,381,240	1,190,629	1,190,629
	サーバー(リース)	令和4年度	リース料	1,305,077	652,537	652,540
	サーバー(リース)	令和4年度	サーバーリース料	326,289	163,137	163,137
	サーバー(リース)	令和4年度	サーバーリース料	151,533	75,765	75,768
	サーバー(リース)	令和4年度	サーバーリース料	46,610	23,305	23,305
	サーバー(リース)	令和4年度	サーバーリース料	21,648	10,822	10,826
	サーバー(リース)	令和4年度	サーバーリース料	46,610	23,305	23,305
	サーバー(リース)	令和4年度	サーバーリース料	21,648	10,827	10,826
	サーバー(リース)	令和4年度	リース料	86,590	43,295	43,295
	サーバー(リース)	令和4年度	リース料	146,102	74,576	74,577
	サーバー(リース)	令和4年度	サーバーリース料	136,800	69,915	69,915
	サーバー(リース)	令和4年度	サーバーリース料	64,943	32,470	32,473
	サーバー(リース)	令和4年度	サーバーリース料	432,953	216,475	216,478
	サーバー(リース)	令和4年度	サーバーリース料	746,768	372,877	372,881
	乾燥機(リース)	令和4年度	もみろ干留 乾燥機一式	7,486,000	2,138,280	5,340,720
	サーバー(リース)	令和4年度	サーバーリース料	46,610	23,305	23,305
	サーバー(リース)	令和4年度	サーバーリース料	21,648	10,822	10,826
	サーバー(リース)	令和4年度	サーバーリース料	216,476	108,237	108,239
	サーバー(リース)	令和4年度	サーバーリース料	746,768	372,877	372,881
	サーバー(リース)	令和4年度	リース料	556,319	278,657	278,662
	サーバー(リース)	令和4年度	リース料	432,953	216,475	216,478
	サーバー(リース)	令和4年度	リース料	216,476	108,237	108,239

財産目録

(令和8年3月31日現在)

(単位:円) 32頁

貸借対照表科目	類別・物量等	取得年度	使用目的等	取得価額	減価償却累計額	貸借対照表価額
	サーバー(リース)	令和4年度	リース料	372,079	186,437	186,442
	サーバー(リース)	令和5年度	リース料	129,886	64,942	64,944
	サーバー(リース)	令和5年度	リース料	223,727	111,862	111,865
	サーバー(リース)	令和5年度	サーバーリース料	326,289	163,142	163,137
	サーバー(リース)	令和5年度	サーバーリース料	151,533	75,765	75,768
	サーバー(リース)	令和5年度	DBシステム サーバーリース料	54,054	27,025	27,029
	サーバー(リース)	令和5年度	NDシステム サーバーリース料	139,975	69,987	69,988
	サーバー(リース)	令和5年度	DBシステム サーバーリース料	54,055	27,027	27,028
	サーバー(リース)	令和5年度	NDシステム サーバーリース料	139,802	69,900	69,902
	サーバー(リース)	令和5年度	DBシステム サーバーリース料	53,883	26,940	26,943
	サーバー(リース)	令和5年度	NDシステム サーバーリース料	139,468	69,732	69,736
	車両(リース)	令和7年度	とまこまいセンター セレナ	3,264,228	546,126	2,719,102
	サーバー(リース)	令和5年度	DBシステム サーバーリース料	54,484	27,240	27,244
	サーバー(リース)	令和5年度	NDシステム サーバーリース料	140,074	70,036	70,039
	サーバー(リース)	令和5年度	DBシステムリース	649,429	324,712	324,717
	サーバー(リース)	令和5年度	NDシステムリース	1,481,516	740,757	740,759
	特殊設備(リース)	令和5年度	旭社村 中大指定特設設備	9,790,000	2,098,955	7,691,047
	車両(リース)	令和5年度	旭社村 47730-005 GL7(札幌21)	3,481,514	931,069	2,550,445
	サーバー(リース)	令和5年度	リース料	648,429	324,712	324,717
			小計(有形リース資産)			27,430,390
ソフトウェア	ソフトウェア	平成19年度	本部 請求システム	2,654,509	2,654,500	
	ソフトウェア	平成19年度	本部 東が丘地産大産物付産物システム	808,503	808,500	
	ソフトウェア	平成21年度	本部 基幹業務の追加費用(付外)	527,625	527,625	
	ソフトウェア	平成21年度	本部 請求の3Dバーチャルソフト費用	210,000	210,000	
	ソフトウェア	平成22年度	本部 請求システム	837,900	837,900	
	ソフトウェア	平成27年度	本部 マイナンバー収集管理サービス	1,404,000	1,404,000	
	ソフトウェア	平成27年度	本部 DBC法定調査実行	135,000	135,000	
	ソフトウェア	平成28年度	本部 マイナンバー収集管理サービス	1,034,208	1,034,208	
	ソフトウェア	平成28年度	本部 ほのぼのクライアント使用権パック	1,266,800	1,266,800	
	ソフトウェア	平成28年度	本部 ソフトウェア(とまこまい)	272,160	272,160	
	ソフトウェア	平成28年度	本部 ショッピング(とまこまい)	504,900	504,900	
	ソフトウェア	平成28年度	本部 クライアント使用権	408,240	408,240	
	ソフトウェア	平成28年度	本部 バックアップ実行ライセンス	205,200	205,200	
	ソフトウェア	平成28年度	本部 ほのぼのクライアント使用権パック	125,280	125,280	
	ソフトウェア	平成28年度	本部 自立化産物システム 使用権パック	267,840	267,840	
	ソフトウェア	令和3年度	本部 ほのぼのクライアント使用権パック	125,280	125,280	
	ソフトウェア	令和4年度	本部 戸別訪問社会保険料	242,000	89,733	153,267
	ソフトウェア	令和4年度	本部 人事実行111	896,500	179,300	717,200
	ソフトウェア	令和4年度	本部 人事実行111	841,500	126,225	715,275
	ソフトウェア	令和3年度	だてセンター ほのぼのインストール	244,125	244,125	
	ソフトウェア	令和3年度	だてセンター ほのぼのクライアント使用権	127,800	127,800	
	ソフトウェア	令和3年度	さっぽろセンター ほのぼのインストール	371,385	371,385	
	ソフトウェア	令和3年度	もなみ学園 請求管理ソフトウェア費	921,900	921,900	
	ソフトウェア	令和3年度	なごしべつセンター ほのぼのインストール	400,575	400,575	
	ソフトウェア	令和3年度	さっぽろセンター ケアヘルツソフトウェア	2,067,000	137,133	1,929,867
	ソフトウェア	令和4年度	旭社村 CASIWARE請求オプション	393,030	216,168	176,864
	ソフトウェア	令和4年度	旭社村 CASIWARE請求オプション	1,483,020	816,861	667,359
	請求管理システム	平成22年度	旭社村 請求管理システム			

財産目録

(令和8年3月31日現在)

(単位:円) 33頁

貸借対照表科目	場所・物名等	取得 年度	使用目的等	取得価額	減価償却 累計額	貸借対照 表価額	
	新卒者管理システム	平成24年度	協証社 ELP新卒者マネジメントシステム				
	新卒者管理システム	平成20年度	協証社 新卒者マネジメントシステム	357,000	357,000		
	小計(ソフトウェア)						4,342,432
無形リース資産	ソフトウェア(リース)	令和4年度	大塚の園きぼう CAREGATEソフトリース	2,745,000	1,738,880	1,006,120	
	ソフトウェア(リース)	令和4年度	大塚の園あおば CAREGATEソフトリース	2,745,000	1,738,880	1,006,120	
	ソフトウェア(リース)	令和3年度	本部 1803のクライアント使用権バック(サーバー)	3,808,390	3,662,441	323,859	
	ソフトウェア(リース)	令和4年度	大塚の園ひまわり CAREGATEソフトリース	1,548,000	980,905	567,094	
	ソフトウェア(リース)	令和3年度	協証社 CAREGATEソフトリース	8,930,350	8,930,350		
	中央病院施設アップグレード(リース)	令和6年度	協証社 中央病院施設アップグレード	13,750,000	2,437,500	10,312,500	
	小計(無形リース資産)						13,217,093
退職給付引当資産	北海道信用社会福祉事業協会連合会		職員退職引当金引当額			452,320,955	
施設整備等資金等積立資産						55,448,458	
普通預金	普通預金 北海道銀行 基川支店		将来における施設整備に備える目的として			320,458	
定期預金	定期預金 北海道銀行 基川支店		将来における施設整備に備える目的として			55,128,000	
修繕等積立資産	普通預金 北海道銀行 基川支店		将来におけるグループホーム修繕に備える目的で積み立てている普通預金			24,765,589	
生涯高齢者工賃返納積立資産	普通預金 北海道銀行 津波支店など		将来における利用者への工賃返納に備える目的で積み立てている普通預金			3,578,846	
生涯高齢者福祉等整備積立資産	普通預金 北海道銀行 若見川支店など		将来における生涯高齢者福祉の設備等整備に備える目的			25,825,067	
蓄入保証金	なかしべつ形成生活支援センターなど		共同生活援助の敷金			6,911,000	
長期前払費用	さっぽろ地域生活支援センターなど		グループホーム2軒分の前払家賃制度(25年)分など			12,869,145	
その他の固定資産			協証社 外国人労働者関係福利加入出資金			40,000	
	その他の固定資産合計						916,664,658
	固定資産合計						4,307,614,224
	資産合計						6,542,790,761

財産目録

(令和 8年 3月31日現在)

(単位：円) 34頁

貸借対照表科目	場所・物量等	取得 年度	使用目的等	取得金額	減価償却 累計額	貸借対照 表金額
II 負債の部						
1 流動負債						
事業未払金						423,438,323
前月分			3月分各事業所物件費、3月実績給与など			423,438,323
その他の未払金						3,051,257
前月分			3月分朝興住宅光熱水費、職員給支費など			3,051,257
1年以内返済予定短期借入金						22,958,000
1年以内返済予定リース負債						11,808,228
預り金			3月分外資債権等返戻金等預りなど			461,289
職員預り金			3月分源泉徴収控除、住民税など			42,810,528
徴収年賦			4月分グループホーム家具の取得原価相当分			5,093,590
戻入金						10,001
仮受金						10,001
賞与引当金			12～3月の賞与引当			118,255,200
流動負債合計						627,957,524
2 固定負債						
設備借入金	福祉医療機構		福祉貸付借入金			380,886,000
リース債務			本部 請求・会計ソフト、福祉付 支援ソフト			29,931,172
退職給付引当金	北海道民間社会福祉事業職員共済会		会員出資金			452,320,955
固定負債合計						863,138,127
負債合計						1,491,095,651
差引純資産						5,051,633,110