

活用例 3 成人期①

ご本人の年齢	29 歳
現在の状況	アルバイトを続けています。

【ファイルを使ってみて】

仕事を探す時に、自分の得意なことや良いところから、どんな仕事がいいか考えてみることができました。



本人

今までの経過をまとめておいたり、資料を綴じておくと、障害年金の申請の時に、とても役立ちました。



母

ご本人、ご家族と、ファイルを使い支援計画をたてることにより、目標に向かってのステップを、一段ずつ考えることができます。

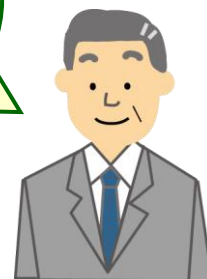

就業・生活相談室

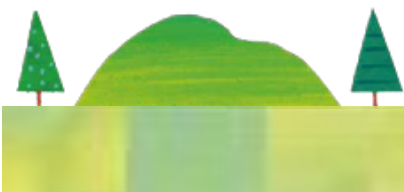

サポートプラン

作成日： H〇年 〇月 〇日

作成機関名：

記入者名： 母

現在の様子	
ファストフードのお店の仕事を始めて7ヶ月	
支援に生かすことのできる本人のよさ	
<ul style="list-style-type: none">・働いてお金を得ることが大切と思っている・ボランティアが好き・体力はある・お金をためて、一人旅行をすることを楽しみにしていて、実行する	
本人や保護者の願い	
働くことは好きなので、続けられる仕事をみつきたい	
長期目標	支援の手だて
目標達成の目途（ 35歳 頃までに）	
<ul style="list-style-type: none">・家を出て生活する	グループホームが良いと考えるが、長く続く仕事がなかなか見つからず、場所を決められない。 ↑ どこかで思い切らなければ、いつまでも実行できないだろう

サポートマップ

作成日： H〇年 〇月 〇日

<p>医療</p> <p>〇〇循環器病院（心臓病） 〇〇病院（障害者年金診断書等）</p>	<p>教育</p>
<p>療育</p>	<p>家庭</p>
<p>福祉</p> <p>療育手帳</p>	<p>地域</p>
<p>相談機関</p> <p>就業・生活相談〇〇 ハローワークみどりの窓口</p>	<p>（就労）</p> <p>ファストフード〇〇店</p>

本人・保護者

受診歴

○受診や相談をするときに使えます。

○成人期になった本人が記入します。

※母代筆

	クリニック・病院名	期 間	主治医・治療など	メモ
1	〇〇病院	出生時～	心臓病 年1回の定期検診	次回 H〇.〇.〇
2	〇〇病院	平成〇年〇月 ～	障害者年金診断書	次回 H〇.〇月
3		平成 年 月 ～ 平成 年 月		
4		平成 年 月 ～ 平成 年 月		
5		平成 年 月 ～ 平成 年 月		

職歴・就労相談歴など

○仕事を探したり、相談したりするときに使えます。

○成人期になった本人が記入します。

○「内容」では、就労に関する相談や訓練、就労の種類について○を付けます。

○相談や訓練、就労が続いた理由、または辞めた理由を記載することで自分の傾向を知ることできます。

	期 間	内 容	続いた理由・辞めた理由
1	ハローワーク みどりの窓口	<input checked="" type="radio"/> 就労相談 <input type="radio"/> 就労訓練 <input type="radio"/> 就労 (<input checked="" type="radio"/> 福祉) ・ <input type="radio"/> 一般)	
2	就業・生活相談○○	<input checked="" type="radio"/> 就労相談 <input type="radio"/> 就労訓練 <input type="radio"/> 就労 (<input checked="" type="radio"/> 福祉) ・ <input type="radio"/> 一般)	
3	平成○年○月 ～ 平成○年○月	<input type="radio"/> 就労相談 <input type="radio"/> 就労訓練 <input checked="" type="radio"/> 就労 (<input checked="" type="radio"/> 福祉) ・ <input type="radio"/> 一般)	ピザ店チラシ配布 (短期間のみのため)
4	平成○年○月 ～	<input type="radio"/> 就労相談 <input type="radio"/> 就労訓練 <input checked="" type="radio"/> 就労 (<input checked="" type="radio"/> 福祉) ・ <input type="radio"/> 一般)	ファストフード○○店