

## さっぽろCSRインフォメーション掲載事業

## 実施内容(広報協力)

令和8年3月17日

事業名称	①証明書のコンビニ交付サービス ②マイナポータルを利用したオンラインでの転出届
依頼内容	マイナンバーカードがあれば、区役所に行かずとも、 ①住民票などの各種証明書がお近くのコンビニで簡単に取得可能 ②札幌市外にお引っ越しされる場合の転出届について、オンラインであれば 24時間 365日手続き可能です。 事業周知のためポスターの掲示やチラシの配布にご協力ください。 ※ご希望の枚数を提供できない場合がございますので、ご了承ください。

## ○広報協力の依頼内容詳細

広報物の種類と サイズ・ページ	ポスター : A2サイズ・A3サイズ(各コンビニ2種)
	チラシ : A4サイズ(コンビニ+転出)
	パンフレット :
	その他 :
配架・掲出期間	お申込みいただいた後に送付いたします。掲示期間は設けていませんので、可能な限り掲示にご協力いただけますと幸いです。
募集条件	<input type="checkbox"/> 札幌市内の事業所であること <input type="checkbox"/> ( ) 区内の事業所または店舗等にて協力できること <input type="checkbox"/> 合計 ( ) 部以上の協力ができること <b>■その他(①コンビニ交付可能なキオスク端末を設置していること。  ②不動産会社や自動車販売店など、利用者に住民票等の証明書の提出を求められることがある店舗に掲示できること。  ③札幌市外の事業所や支店に転勤等があり、異動者にチラシの配布などを行うことができること。)</b>
選定の有無	<input type="checkbox"/> あり( ) <b>■なし(募集条件①～③のいずれかに該当するすべての企業が参加可能)</b>
申込方法	下記担当者に直接メール・電話等でご連絡いただくか、ホームページの入力フォームからお申込ください。
申込締切	特になし
その他留意事項 等	・ポスターのみ、チラシのみの掲示も可 ・ポスターの種類は a:企業名あり b:企業名なし

## ○連絡先

所管	デジタル戦略推進局 スマートシティ推進部 住民情報課 調整係 担当:島貫		
電話	011-211-2296	E-Mail	shimin.koseki@city.sapporo.jp

SAPPORO

早い! 簡単! 安い!

# 証明はコンビニが便利!

住民票・印鑑登録証明書・戸籍証明書・各種税証明



札幌観光大使

FRUITY

ご利用時間

6:30~23:00

ご利用できる店舗

セブンイレブン、ローソン、  
セイコーマート、ファミリーマート、  
イオン、スーパーアークス、など  
※イオン、スーパーアークスは一部店舗を除く

手数料が  
窓口よりも  
安い!!

ご利用に必要なもの

- ・マイナンバーカード
- ・暗証番号

詳しくはホームページから  
<https://www.city.sapporo.jp/index.html>

札幌市 コンビニ交付



R7-4-237 04-P01-25-1526

SAPPORO

早い! 簡単! 安い!

# 証明はコンビニが便利!

住民票・印鑑登録証明書・戸籍証明書・各種税証明



札幌観光大使

FRUITY

ご利用時間

6:30~23:00

ご利用できる店舗

全国のコンビニエンスストア  
一部スーパーなど

手数料が  
窓口よりも  
安い!!

ご利用に必要なもの

- ・マイナンバーカード
- ・暗証番号

詳しくはホームページから  
<https://www.city.sapporo.jp/index.html>

札幌市 コンビニ交付



R7-4-237 04-P01-25-1526

引っ越しを  
予定  
している方

どこからでもオンラインで

# 転出届を提出

できるってご存知ですか？



**時短!**

**転出届のための来庁が不要です!**

※引っ越し先の市区町村の窓口で **【転入届の手続き】**は必要です

**簡単!**

**10分程度で入力完了!**

**スマホやパソコンで入力するだけ!**

**便利!**

**24時間365日いつでも手続きOK!**

※システムメンテナンス日を除きます

※手続きは引っ越しの1週間程度前を目安にお願いします

利用できる方

電子証明書が有効なマイナンバーカードをお持ちで  
**札幌市外**に引っ越しをする方(国内)

◎札幌市内での引っ越しの場合は、引っ越し先の区役所にてお手続きください

忙しいあなたにピッタリ!

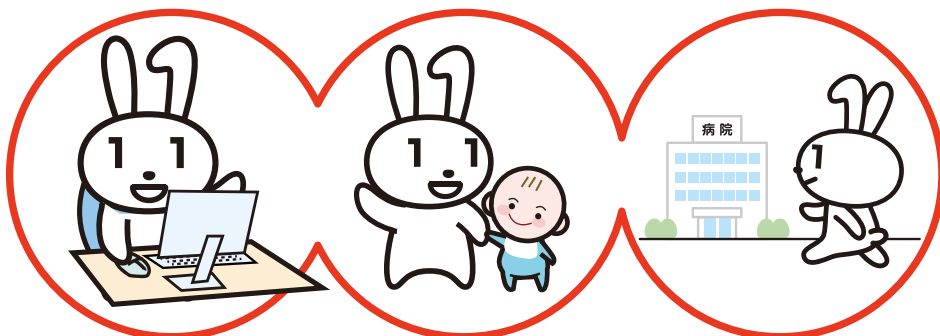

転出の申請は  
こちらから!



<https://www.city.sapporo.jp/shimin/koseki/jusho-ido/onlinetensyutsu.html>

お問い合わせ先

札幌市コールセンター

**011-222-4894** (年中無休、午前8時～午後9時)

※内容によっては、各担当部署をご案内する場合がございます

所管 / デジタル戦略推進局スマートシティ推進部住民情報課 011-211-2296

マイナンバー  
カードが  
あれば

住民票などの証明書が

コンビニで  
取得できるってご存知ですか？

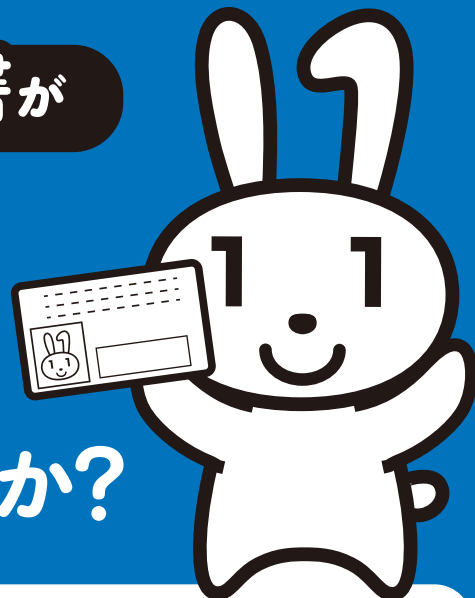

### 取得できる証明書

住民票の写し／印鑑登録証明書など

[必要なもの] ①マイナンバーカード ②数字4桁の暗証番号 ③発行手数料

近い!

全国のコンビニ等で  
取得できます!

区役所窓口で取得するよりもお得!

◎マルチコピー機が設置されている店舗で利用できます



簡単!

申込書不要で5分で完了!

便利!

朝6:30～夜11:00まで!休日もOK!

※年末年始等を除きます。

### かんたん3ステップ

マルチコピー機で  
証明発行を選択



マイナンバーカードを  
読み込み  
暗証番号を入力

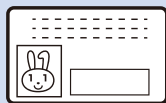

必要な証明書を  
選択する



取得手順は簡単!  
詳しくはこちら



または  
札幌市コンビニ交付  
で検索



マイナンバーカードを作るには?

申請▶交付通知書が届く▶受取まで、概ね1か月半となります

<https://www.kojinbango-card.go.jp/apprec/>

SAPPORO

