第1章・札幌を知ろう!

社会3・4年生第１単元の内容である「わたしたちのまち みんなのまち」に合わせ、
札幌市について学習することを想定しています。

① 札幌市ってこんなまち①

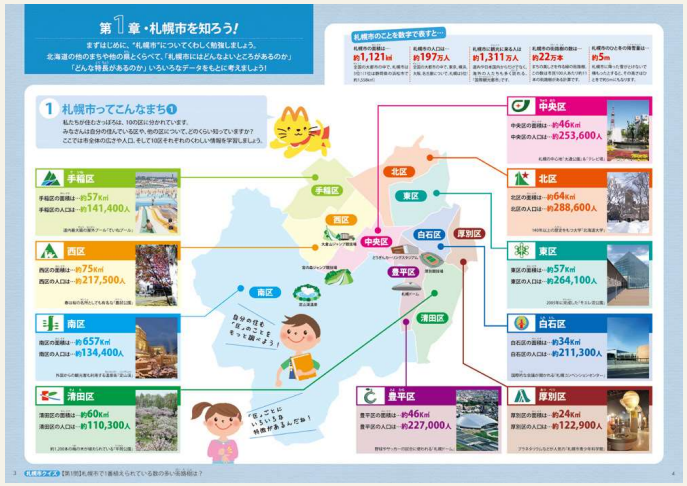

●札幌市の様々な情報のほか、区ごとの人口や面積を代表的な施設や公園などとともに紹介しています。
さらに詳しい情報は、札幌市のホームページで検索することが可能です。

札幌市　検索

② 札幌市ってこんなまち②　③ 札幌市の好きなところを考えてみよう!

●"全国から見た札幌"、"世界から見た札幌"という視点から、札幌市の特徴を知ることができます。
札幌市の魅力を再発見することで、改めて札幌市のまちづくりに対する意欲を高めることができます。
●児童自らが、札幌市のよいところを探してその内容を書き込むページです。
札幌市のよさを自らが探して理解することで、札幌市のまちづくりに対する意欲を高めることができます。

MEMO

参考 戦略的地域カルテ・マップ

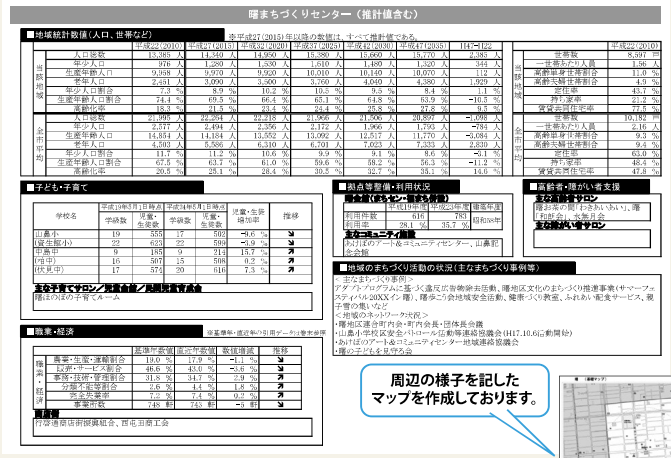

●札幌市では、地域ごとに統計情報などをまとめております。
各地域の状況をまとめた戦略的地域カルテマップでは、
世代ごとの統計数値や地域特性を掲載しています。

参考 まちづくりゲーム（MaG（マグ））

●札幌市では、小学生が楽しみながらまちづくりを学べるよう、まちづくりに関するボードゲームを製作しております。
学校単位での貸出も行っておりますので、ぜひご活用ください。

（参考資料についてのお問い合わせ）札幌市市民自治推進課　TEL：011-211-2253