札幌市内の犯罪情勢について

資料１

１　刑法犯認知件数について

＜全国、北海道及び札幌市の刑法犯認知件数＞　（件）

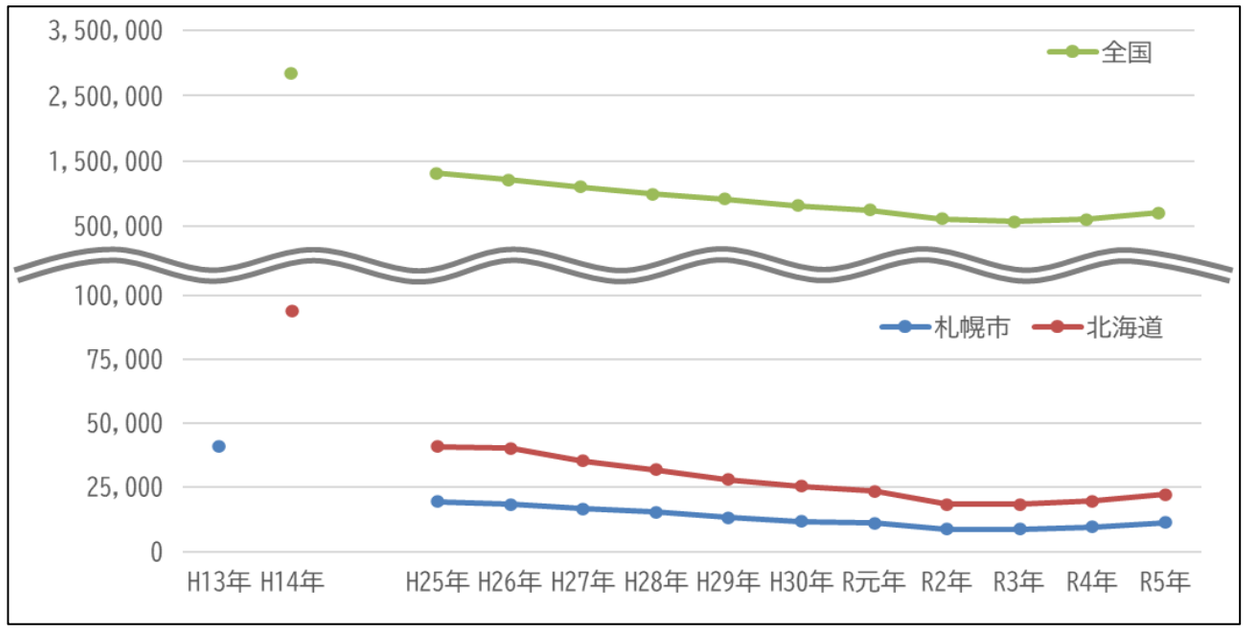

	H13年	H14年		R元年	R２年	R３年	R４年	R５年
全国	2,735,612	2,853,739		748,559	614,231	568,104	601,331	703,351
北海道	92,832	94,091		23,607	18,467	18,429	19,604	22,232
札幌市	41,290	40,472		11,047	8,744	8,633	9,650	11,263

＜札幌市における刑法犯認知件数の推移（月別）＞　（件）

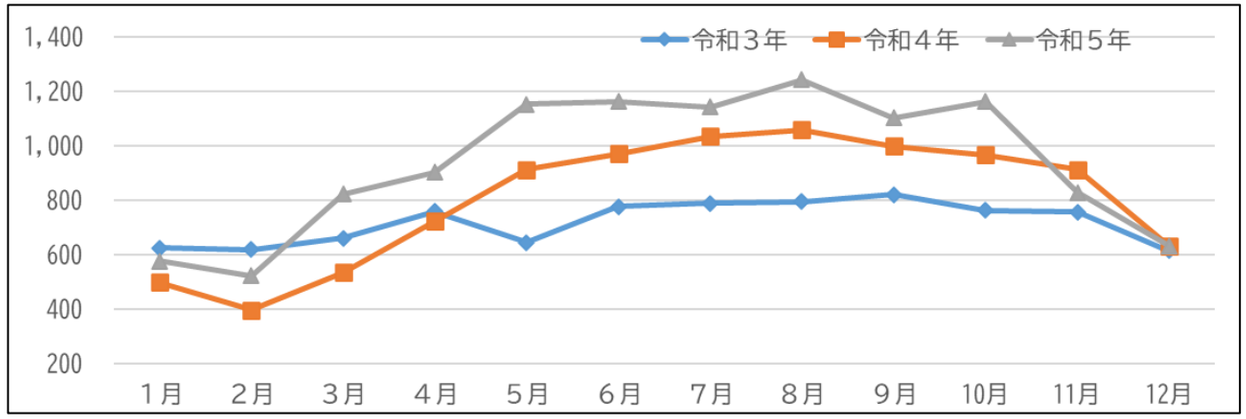

	1月	2月	3月	4月	5月	6月	7月	8月	9月	10月	11月	12月	合計
R元年	677	678	736	896	1,185	1,007	1,130	1,056	1,149	1,090	777	666	11,047
R２年	550	525	692	707	593	828	898	851	854	896	762	588	8,744
R３年	626	619	661	760	645	778	789	796	822	764	757	616	8,633
R４年	499	397	535	724	914	972	1,036	1,060	999	967	913	634	9,650
R５年	578	523	823	904	1,153	1,164	1,143	1,244	1,104	1,163	830	634	11,263

＜各区の刑法犯認知件数＞　（件）

	刑法犯	窃盗犯	占有率
中央区	2,765	1,695	61.3%
北区	1,785	1,304	73.1%
東区	1,450	1,019	70.3%
豊平区	1,143	763	66.8%
白石区	1,150	810	70.4%
西区	981	682	69.5%
厚別区	620	472	76.1%
南区	510	332	65.1%
清田区	358	229	64.0%
手稲区	501	322	64.3%

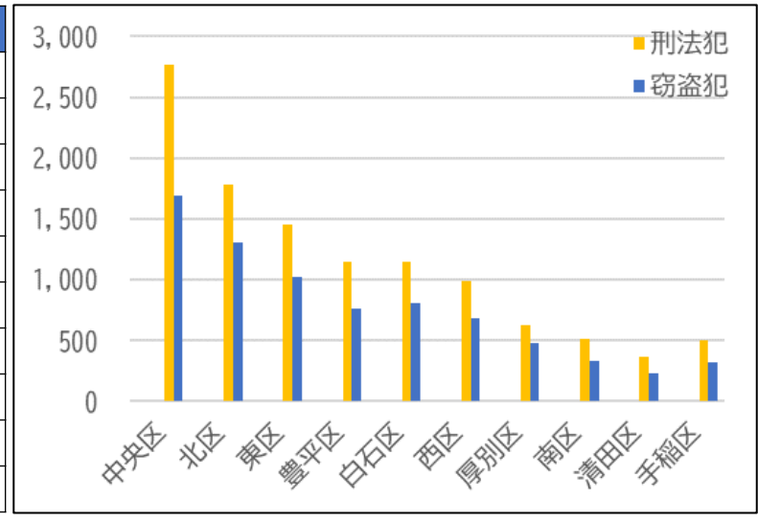

＜包括罪種別認知件数＞　（件）

罪種	R元年	R２年	R３年	R４年	R５年	前年比
窃盗犯	7,273	5,734	5,489	6,258	7,628	21.9%
凶悪犯	45	51	57	71	92	29.6%
粗暴犯	1,190	968	1,103	1,381	1,551	12.3%
知能犯	407	329	377	481	380	-21.0%
風俗犯	355	284	225	219	255	16.4%
その他	1,777	1,378	1,382	1,240	1,357	9.4%

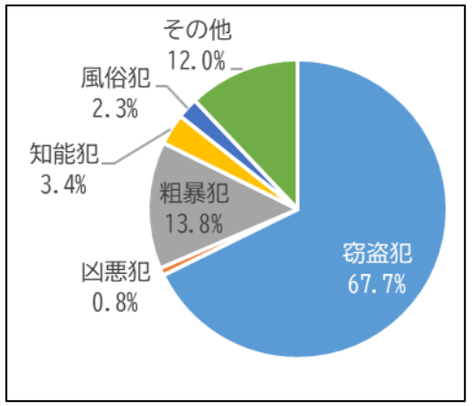

※包括罪種とは、被害法益、犯罪態様などの観点から類似性の強い罪種を包括したもの

＜窃盗犯の手口別認知件数＞　（件）

手口	R元年	R２年	R３年	R４年	R５年	前年比
侵入盗	666	495	300	339	289	-14.7%
ひったくり	10	4	4	9	8	-11.1%
車上ねらい	418	207	190	201	199	-1%
自転車盗	2,371	1,800	1,688	2,602	3,365	29.3%
その他	3,808	3,228	3,307	3,107	3,767	21.2%

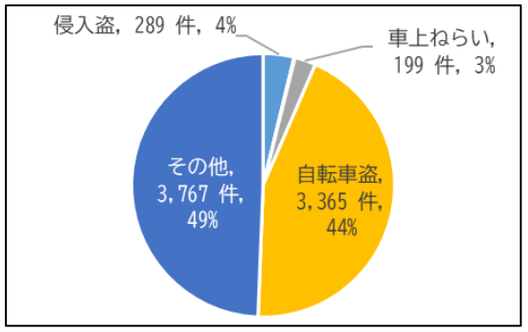

札幌市内の犯罪情勢について

資料１

２　特殊詐欺認知件数について

＜札幌市における特殊詐欺被害認知件数及び被害額＞

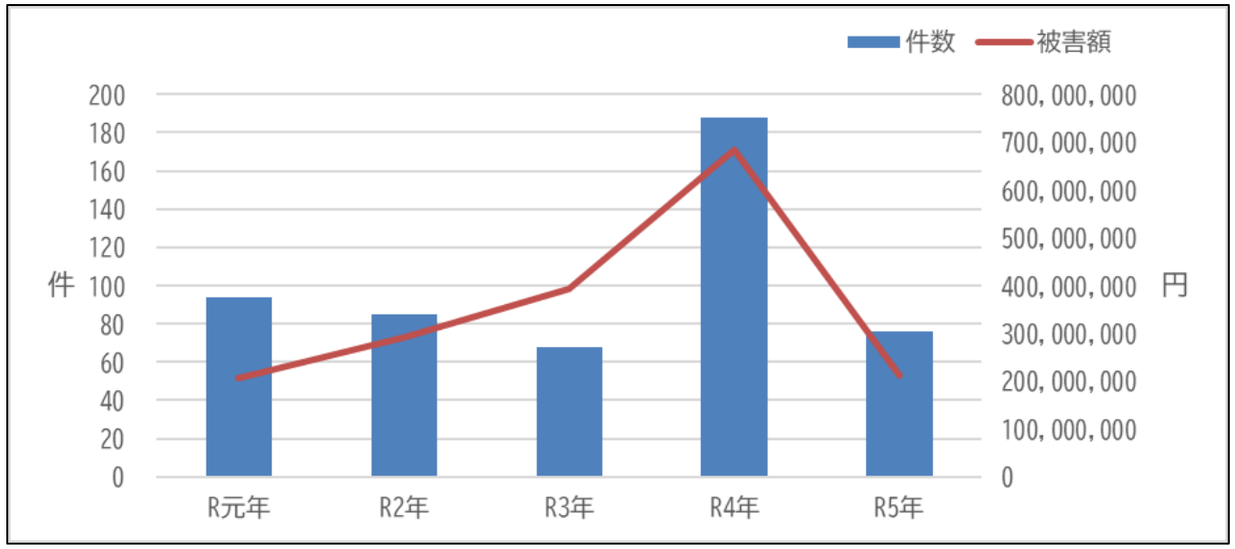

（上段：件、下段：円）

	R元年	R２年	R３年	R４年	R５年
件数	94	85	68	188	76
被害額	207,198,782	290,063,046	392,342,126	684,023,965	212,084,782

＜手口別認知件数及び被害額＞　（件数：件、被害額：円）

手口	R４年		R５年		増減数		増減率	
	件数	被害額	件数	被害額	件数	被害額	件数	被害額
オレオレ詐欺	73	278,000,000	17	41,295,000	-56	-236,705,000	-76.7%	-85.1%
預貯金詐欺	3	4,988,000	6	14,405,168	3	9,417,168	100.0%	188.8%
架空請求詐欺	40	256,593,400	15	74,278,000	-25	-182,315,400	-62.5%	-71.1%
融資保証金詐欺	4	17,066,462	2	1,605,000	-2	-15,461,462	-50.0%	-90.6%
金融商品詐欺	0	0	5	43,117,000	5	43,117,000	-	-
還付金詐欺	29	38,813,721	22	21,676,704	-7	-17,137,017	-24.1%	-44.2%
キャッシュカード詐欺盗	39	88,562,382	8	12,252,000	-31	-76,310,382	-79.5%	-86.2%
その他の特殊詐欺	0	0	1	3,455,910	1	3,455,910	-	-
合計	**188**	**684,023,965**	**76**	**212,084,782**	**-112**	**-471,939,183**	**-59.6%**	**-69.0%**

＜手口別認知件数及び被害額グラフ＞

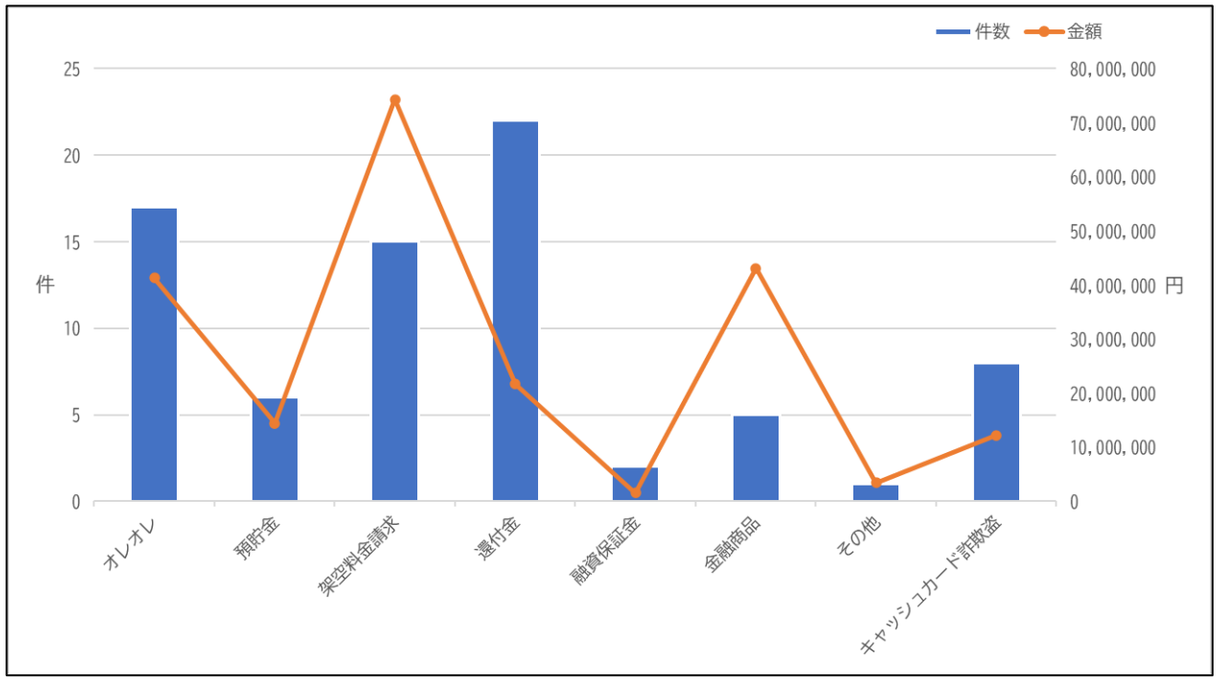

３　子どもの前兆事案について

＜本市における子どもの前兆事案認知件数＞　（件）

	１月	２月	３月	４月	５月	６月	７月	８月	９月	10月	11月	12月	合計
R元年	13	24	21	19	35	44	36	23	28	44	27	28	342
R２年	19	12	4	11	8	48	40	26	42	32	13	17	272
R３年	12	20	15	20	16	23	33	14	21	15	10	8	207
R４年	5	8	12	12	15	12	17	12	7	10	12	9	131
R５年	8	10	10	14	17	17	21	14	18	16	16	12	173

※　前兆事案：声かけ、つきまとい、身体への接触、容姿の撮影等
※　刑法の改正により、令和５年７月から「子ども」の定義を13歳未満から16歳未満に変更

＜区別の前兆事案認知件数＞　（件）

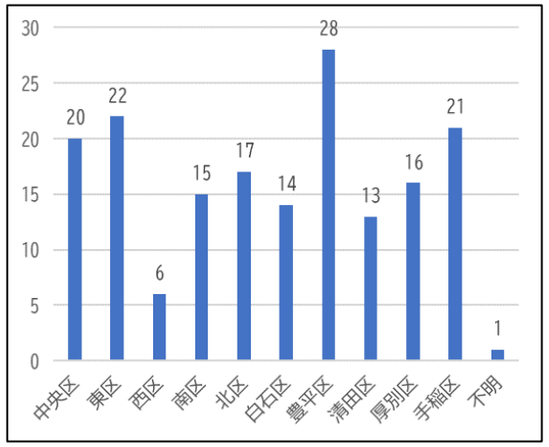
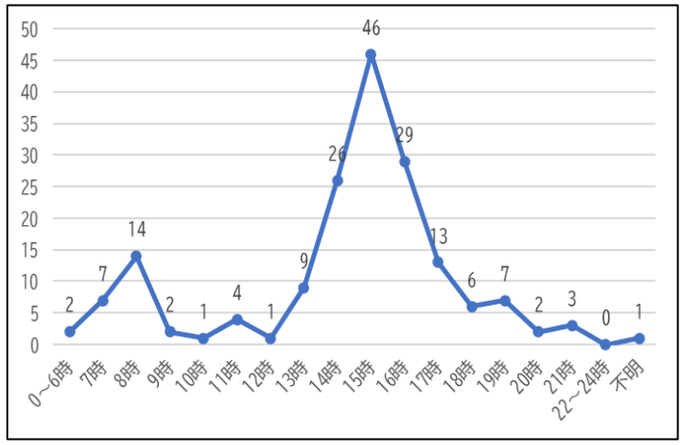
＜時間帯別発生状況＞　（件）