札幌市からのお知らせ

SAPPORO ごみをへらそう 100g/日

資源物の回収拠点

地区リサイクルセンター

ここが便利！

ご家庭の資源物を…

まとめて出せる！

土日に出せる！

無料で出せる！

中央地区リサイクルセンター

所在地
札幌市南区南30条西8丁目7番1号
（中央清掃事務所敷地内）

受入時間 10時～15時

休館日
年末年始（12月31日～1月3日）

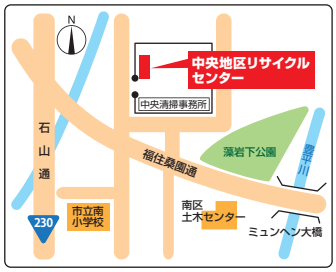

北地区リサイクルセンター

所在地
札幌市北区
あいの里2条6丁目1番10号
（廃棄物空気輸送センター内）

受入時間 10時～16時

休館日
年末年始（12月31日～1月3日）・月曜日は休み（月曜日が祝日の場合は翌平日が休み）

厚別地区リサイクルセンター

所在地
札幌市厚別区
厚別東3条1丁目1番10号
（リユースプラザ内）

受入時間 10時～16時

休館日
年末年始（12月29日～1月3日）・月曜日は休み（月曜日が祝日の場合は翌平日が休み）

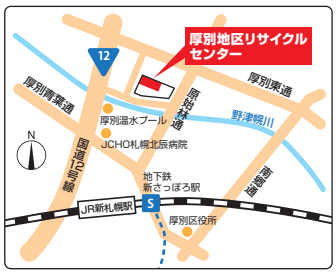

西地区リサイクルセンター

所在地
札幌市西区二十四軒4条1丁目5番
JR高架下
（リサイクルプラザ二十四軒サテライト内）

受入時間 10時～16時

休館日
年末年始（12月31日～1月3日）・月曜日は休み（月曜日が祝日の場合は翌平日が休み）

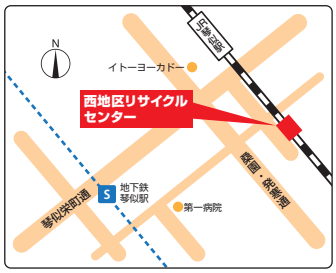

お問い合わせ

札幌市コールセンター ☎011-222-4894
（年中無休、8時～21時）※お問い合わせ内容によっては、別窓口をご案内することがあります。

札幌市リユースプラザ ☎011-375-1133
（年末年始・月曜日（月曜日が祝日の場合は翌平日）は休み、10時～16時）

さっぽろ紙ルール
不用になったら集団資源回収

札幌市地区リサイクルセンター　検索

さっぽろ市

02-J01-21-2176
R3-2-1390

地区リサイクルセンターに持ち込める資源物等

- ご家庭から出た資源物等のみ、量の制限なくお持ち込みできます。
- 事業活動に伴って発生した資源物等や回収対象外のものはお引き取りできません。（ご家庭から出た資源物等でも、事業者による持ち込みはできません。）
- 回収対象であるかの確認や計量を行います。係員の指示に従い、ご自身で指定場所まで運んでください。

●新聞（チラシ、コピー用紙を含む）、雑誌（一般書籍、カタログを含む）、ダンボール、紙パック

- 送り状や紙以外の表紙などは除いてください。
- それぞれの品目ごとに、混ぜずにひもで縛って出してください。

●雑がみ

- 汚れた紙やティッシュ、紙おむつ、マスクなどは回収できません（未使用も含む）。
- 透明または半透明の袋に入れて出してください。

●びん・缶・ペットボトル

- 軽く水ですすぎ、つぶさずに透明または半透明の袋に一緒に入れて出してください。
- ふたやラベルは回収対象外なので外してください。

●一升びん・ビールびん

- 軽く水ですすいで出してください。
- ふたは回収対象外なので外してください。

●容器包装プラスチック（プラマーク がついているもの）

- 中身が残っていたり、固形物が付着していたりしないよう、軽く水ですすいでください。
- 透明または半透明の袋に入れて出してください。

●古着（衣類全般で洗濯済みのもの）

- ビニール製品、靴下、下着類の他、汚れのひどいもの、濡れているもの、ペットなどに使って臭いのするもの、破れや穴があるものは回収できません。
- 透明または半透明の袋に入れて出してください。

●古布（綿50パーセント以上の薄手のもの）

- 布団、マットレス、じゅうたん、毛織製品、小さすぎる端切れは回収できません。
- 透明または半透明の袋に入れて出してください。

●毛布（長方形の一重の毛布）

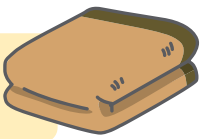

- 電気毛布、布団、二重の毛布、長方形でないものは回収できません。
- 袋に入れずにそのまま出してください。

●小物金属類（鉄・アルミ・銅製の鍋、やかん、フライパンなど）

- 大型ごみに該当するサイズのもの、家電製品、金庫、包丁・のこぎりなどの危険物、さびがひどいものは回収できません。
- 透明または半透明の袋に入れて出してください。

●小型家電（30㎝×30㎝の投入口に入る大きさのもの）

- 電池類、バッテリー（自分で取り外せるもの）は回収対象外なので必ず取り外してください。

●蛍光管（環型・直管型・電球型）

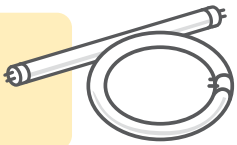

- 割れたもの、白熱電球、LED製品は回収できません。
- 割れないよう、できるだけ買った時の箱などに入れて出してください。

●水銀体温計・水銀血圧計・水銀温度計

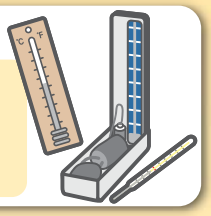

- アルコール式（液体が銀色以外）は回収できません。
- 付属のケースか透明または半透明の袋に入れて出してください。

●筒型乾電池

- ボタン電池、充電式電池（モバイルバッテリーを含む）、コイン電池、バッテリーは回収できません。
- 電極をセロハンテープなどでくるんで、透明または半透明の袋に入れて出してください。

●廃食油（使用済みになった食用油）

- 動物性油脂（ラード、バターなど）を含むもの、鉱物油は回収できません。
- 天ぷらかすなど不純物を取り除いてください。
- 500mℓのペットボトルに入れて出してください。

●生ごみ堆肥（ダンボールや電動生ごみ処理機で処理され乾燥したもの）

- コンポスターや密閉式容器で処理したもの、生ごみは回収できません。
- ダンボール箱や丈夫なポリ袋に入れて出してください。

●枝・葉・草（5月から12月上旬まで）

- 材木類、木製品、野菜や果実、竹や笹、むしろなどの冬囲い用品は回収できません。
- 刈芝、草花、落ち葉は土を落として透明または半透明の袋に入れて出してください。
- 枝は長さ50㎝以下にして長さ1m位のひもで縛って出してください。

●使用済インクカートリッジ（一部メーカー純正品のみ）

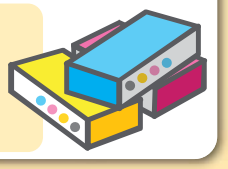

- トナーカートリッジ、インクリボンは回収できません。
- ブラザー工業（株）、キヤノン（株）、セイコーエプソン（株）、（株）日本HPの純正品のみ出すことができます。

●スプレー缶・カセットボンベ（使い切れないものを含む）

- 穴を開けずに、透明または半透明の袋に入れて出してください。

●ライター（使い切れないものを含む）

- 透明または半透明の袋に入れて出してください。