業務名　　豊平川緑地仮設スケボーエリア及び自然草地管理業務

業務委託費　　円也

一金　内訳　業務価格　　円也

消費税等相当額　　円也

業　務　説　明

1．業務概要

本業務は、豊平川緑地において、仮設スケボーエリアのセクションの設置を行うとともに、自然草地の実生木の伐採処理等を行う業務である。

2．履行期間

契約締結日から令和8年10月20日までとする。

3．仕様書等

受託者は、本業務仕様書に基づいて適正に役務を履行しなければならない。

なお、役務の実施に際して、上記仕様書に定めのない事項が発生した場合は、業務主任と協議の上決定するものとする。

4．図面

別添のとおり

5．仮設スケボーエリア　セクション設置

・セクション保管場所である中島公園管理事務所のヤードから、スケボーエリアまでクレーン付トラックを用いて運搬を行う。なお、セクションをヤードから運び出す際は、施設を破損させないよう十分配慮すること。
・セクションは、別紙のとおり、マニュアルパッド（幅1,400㎜×長さ2,400㎜×高さ300㎜）2基である。
・マニュアルパッドは300kg程度の重量があるので、移設にはクレーン付トラックを使用すること。
・セクションを別紙の配置図を参考に配置すること。
・マニュアルパッドの下には、ベニヤ板（1,400㎜×2,400㎜×厚み3㎜）を設置すること。
・ベニヤ板の固定には、アスファルト舗装用の釘等を使用して固定すること。
・配置作業を行う際には委託者立会いのもと作業を行うこと。
・セクション設置は4月30日に行うこと。

6．自然草地　実生木伐採処理等

・南大橋付近草地管理箇所（下流）及び南大橋付近草地管理箇所（上流）にある実生木の伐採を行う。
・伐採は、9月中旬から9月下旬を予定しているが、具体的な作業時期は委託者の指示に従うこと。
・木本類はすべて地際で伐採すること。草本類は伐採作業に伴い撤去したもの以外は残すこと。
・豊平川緑地の指定管理者と協議を行い作業日程や安全管理、現場管理の体制を確認すること。
・豊平川緑地には夜間は車両を置くことはできない。
・緑地内の自転車道の利用者に迷惑がかからないように、周囲に配慮して作業すること。
・草刈や伐採時に、破片や小石等が周囲に飛散しないように、必要な防護をすること。
・豊平川緑地に設置された施設に損傷を与えた場合は、現状復旧を行うこと。
・緑地内が、ぬかるんでいる場合に車両をいれると轍等ができるため注意すること。
・緑地内に車両を停めることは可能であるが、台数や駐車位置の指定があるため、車両進入許可証をみどりの推進部みどりの管理課へ届け出た上で、許可証を掲示すること。
・車両等を停める際や作業時は、周囲をカラーコーン等で養生すること。
・緑地内を車両で走行する場合は、誘導する者を付けて徐行し、安全対策を実施すること。
・伐採作業に当たり、公園利用者に危険が及ばないように交通誘導警備員を配置すること。
・豊平川緑地のゲートの鍵は、みどりの推進部で借りること。ゲートは通行の都度確実に施錠すること。

・伐採木については、関係法令に従い適切に処分すること。なお、処分先は以下を想定している。

施設名	施設の所在	連絡先	受入条件等
駒岡破砕工場	南）真駒内602-30	TEL 582-9733	・最大辺が0.5～2.0m以下のもの（ｾﾒﾝﾄ付着、ﾀｰﾙ・ＣＣＡ防腐剤類塗布物は不可） ・丸太木材等は最大径0.2m以下 ・剪定枝も受入れ可能（一週間以上、乾燥させること）
発寒破砕工場	西）発寒15条14丁目2-30	TEL 667-5311	

・発生した廃棄物の処理方法、処理場及び処分量に変更が生じた場合は担当職員と協議を行うこと。

７．着手

受託者は、本役務を実施するにあたり、着手前に役務内容の詳細について業務主任と十分協議し、次の書類を提出するものとする。

(1) 着手届

(2) 業務日程表

(3) 業務履行計画書

８．完了

受託者は、本役務の完了後、速やかに次の書類を提出するものとする。

(1) 業務写真（作業前、後及び作業状況がわかるもの）

(2) 完了届

(3) 廃棄物伝票

(4) その他監督員から指示があったもの

位置図　豊平川緑地

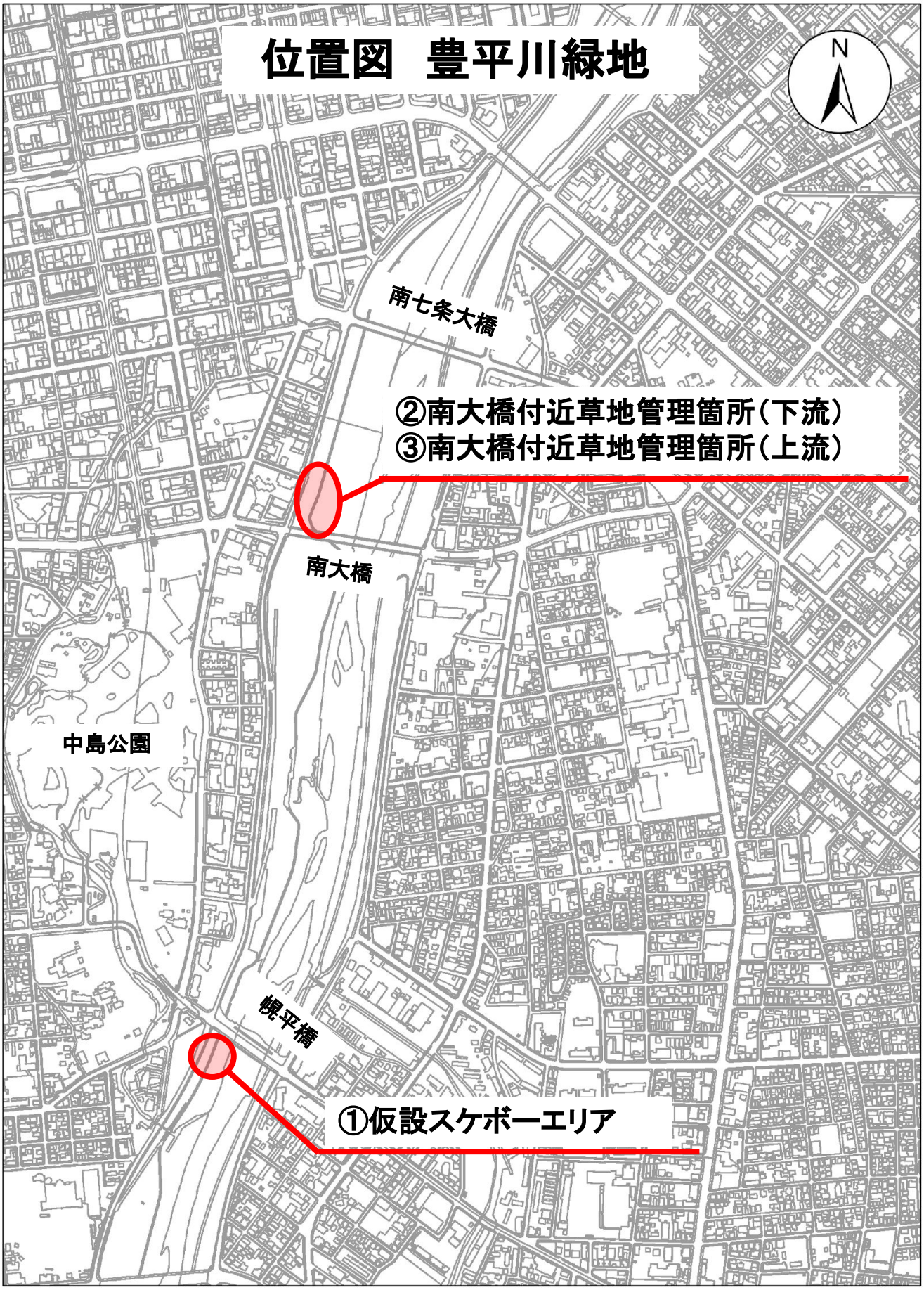

位 置 図

縮　尺　1:10,000

0　250　500　1,000 m

1/2,500札幌市現況図DMより作成「軽量地図」を使用

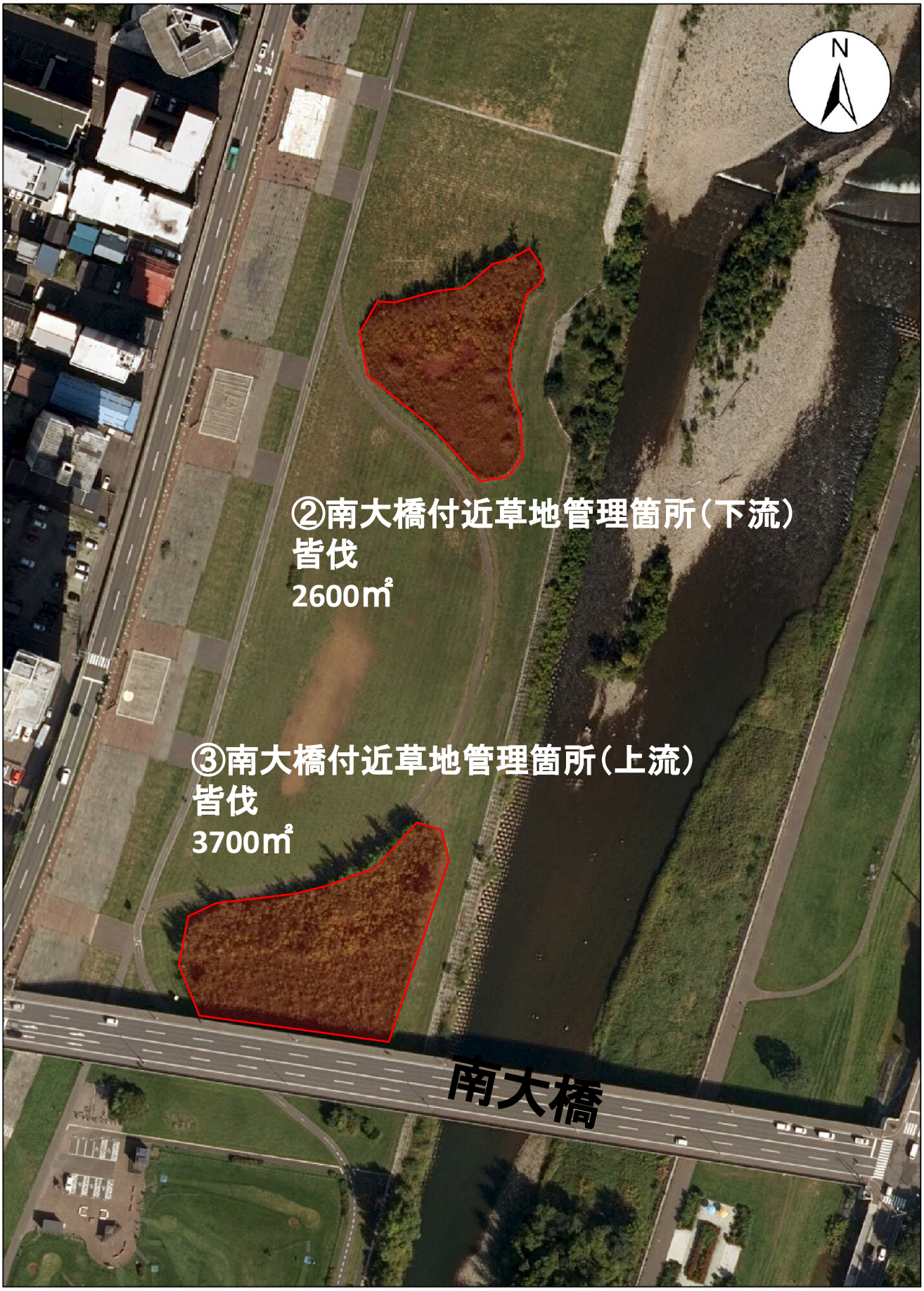

位 置 図

縮　尺　1:1,500

0　37.5　75　150 m

政）都市計画部都市計画課作成「航空写真」を使用

自然草地（南大橋付近草地管理箇所（上流））

内訳書

工　　種	種　　別	単位	数　量	単　価	金　額	摘　要
委託費						
	豊平川緑地仮設スケボーエリア及び自然草地管理業務	式	1			
直接業務費						
	共通仮設費	式	1			
小計						
	現場管理費	式	1			
業務原価						
	一般管理費	式	1			
業務価格						
消費税等相当額		式	1			
業務委託費						

札　幌　市

豊平川緑地仮設スケボーエリア及び自然草地管理業務

一金　　円

内　訳　　第1号内訳書

令和8年度施工	形　質	単位	数　量	単　価	金　額	摘　要
仮設スケボーエリア管理						
セクション設置	セクション支給品（2基） 運搬費、据付費、安全養生費、清掃費	式	1			
自然草地管理（①南大橋付近草地管理箇所（下流））						
実生木の伐採及び集積（人力集積）	対象面積2,600㎡	式	1			
自然草地管理（②南大橋付近草地管理箇所（上流））						
実生木の伐採及び集積（人力集積）	対象面積3,700㎡	式	1			
木くず処理	事業系一般廃棄物 発寒清掃工場・破砕工場 処分費等対象	t	4			
現場発生品及び支給品運搬	クレーン装置付2t級、吊能力2.9ｔ 有り　11.5km以下	t	4			
現場発生品及び支給品 積込・荷卸	クレーン装置付2t級、 吊能力2.9t	t	4			
交通誘導警備員	交通誘導警備員B	人日	5			
計						