令和7年度施行

業務設計書（公示用）

業務名：中央区公園及び街路樹等総合維持管理業務（東部地区）

R6年　11月　　単価適用

中央区土木部維持管理課

令和７年度　中央区公園及び街路樹等総合維持管理業務区域図

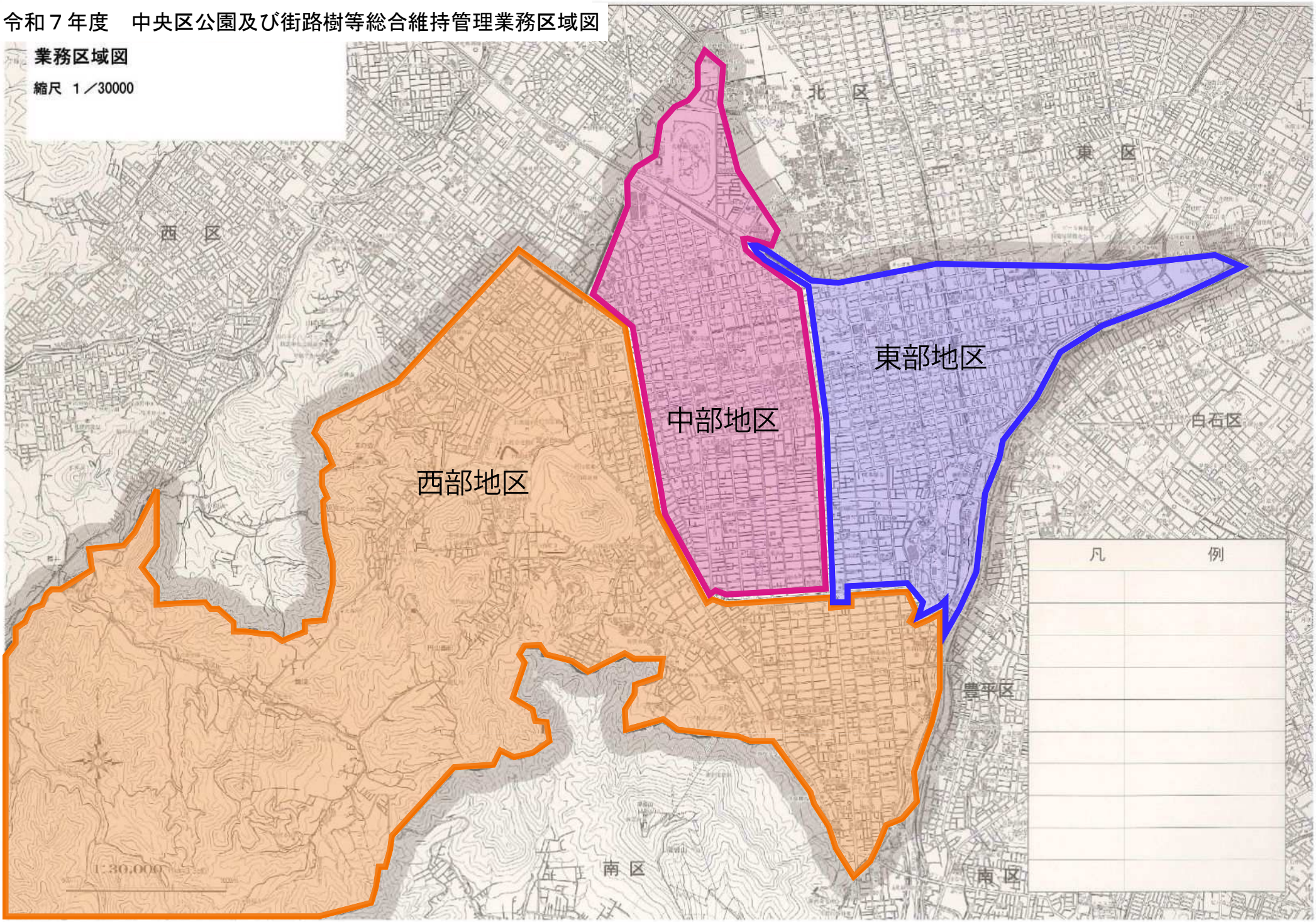

中央区管内シンボル樹木位置図

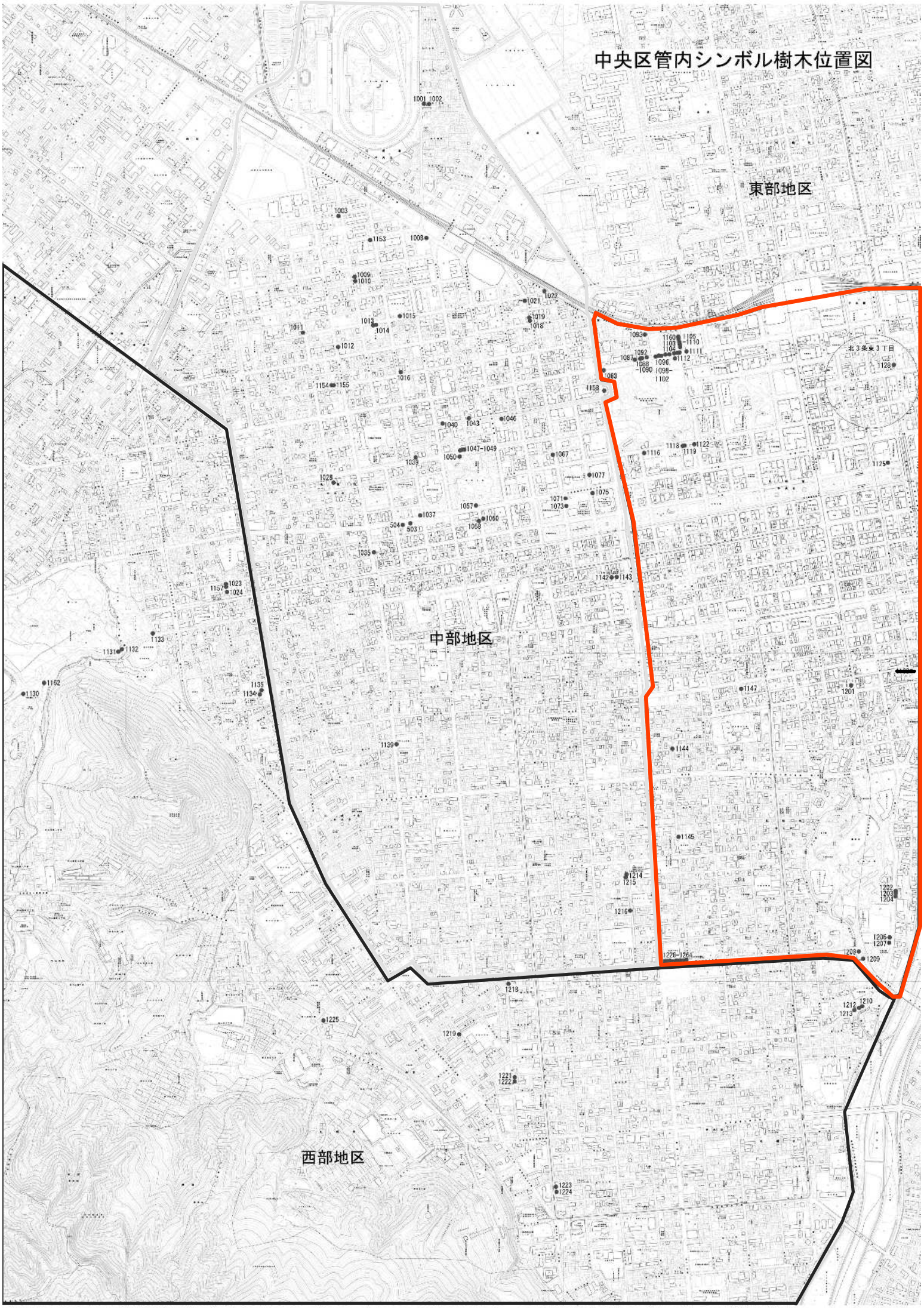

業務名：**中央区公園及び街路樹等総合維持管理業務（東部地区）**

業務委託費	円
業務価格	円
消費税等相当額	円

業務の説明

1．業務の場所

・ 中央区内 （東部地区）
公園17箇所、街路樹44路線　（位置図・数量調書参照）

2．業務の概要

・ 公園維持管理　清掃・草刈一式、樹木管理一式、施設管理一式、鳥獣対応一式

・ 街路樹維持管理　清掃・草刈一式、樹木管理一式、歩道美化一式、鳥獣対応一式

3．業務の期間

・ 令和7年3月15日より令和8年3月14日まで

4．仕様書等

・ 札幌市公園及び街路樹等総合維持管理業務仕様書による。

・ 札幌市土木工事共通仕様書による。

・ 中央区特記仕様書による。

・ 内訳書の表記について

中央区特記仕様書

令和7年度版

札幌市中央区土木部

〔共通編〕

1 全般

（1）内訳書、数量調書に記載されている設計内容について、実施時期と数量を把握し、業務計画書を作成したうえで計画通りに維持管理業務を遂行すること。

施行時期、施行箇所や施工方法については担当職員と協議したうえで実施すること。

（2）当初設計内容以外に別途指示する作業等が発生した場合は、実施日・内容・数量等について月別に集計し、様式 24，25 維持管理業務報告書（月報）で数量等を報告すること。

2 廃棄物の処理

（1）剪定枝・幹および根株は、担当職員の指定した場所に運搬すること。

（2）清掃により集められた塵芥は、適切に分別し、札幌市の清掃工場に投棄すること。

（3）その他、維持管理業務にて発生した廃棄物については、担当職員の指示により適切に処分すること。

（4）剪定枝および伐採木等処理は、市民に譲渡しないこと。

3 投棄量・交通誘導員

（1）作業に伴い発生する廃棄物については、数量の確認が可能なように一覧に整理した上で、月ごとに搬入伝票の写しを担当職員に提出すること。

（2）作業に必要な交通誘導員を配置した場合、数量の確認が可能なように一覧に整理した上で、配置した箇所が判別できるように、月ごとにまとめて報告書を担当職員に提出すること。

4 夜間・閉庁日の緊急初期対応

（1）中央区の公園及び街路樹等総合維持業務3地区（東部・中部・西部）の各JVは、ひと月ごとに中央区内全域の公園や街路樹及び路傍樹等の緊急時の初期対応にあたる。対応順番は、業務着手後に協議し決定する。

（2）各受託業者は、緊急対応時の担当者を速やかに決定し、連絡先携帯電話番号等を担当職員に報告すること。

（3）夜間や閉庁時の緊急連絡は、道路情報管理室等または土木部職員から連絡があるので、作業は安全を十分に確保した上で実施すること。作業が困難な場合、現場状況が連絡内容と大きく異なる場合など、作業を実施するか判断に迷った時は、道路情報管理室または土木部職員と協議すること。

5 その他

（1）ヒグマ、エゾシカの出没について

公園内での作業中にヒグマ、エゾシカの痕跡を含めて目撃した場合は、担当職員に連絡し、 対応を仰ぐこと。特に、ヒグマを明確に目撃した場合で、担当職員と連絡が取れない場合は、警察 110 番または中央区役所（011-231-2400）へ連絡すること。

〔公園編〕

数量については、別紙「令和７年度　中央区公園街路樹維持管理業務（東部地区）公園数量調書」を参照のこと。

標準作業

1　清掃

（1）清掃A：拾い清掃は原則として、隔週とする。実施日は、隔週と週1回は月曜日、週2回は月・金曜日を清掃日とする。

（2）清掃B：春の掃き清掃は、4月 20 日までに終えること。

（3）清掃Ｃ秋の清掃は、落ち葉の清掃を中心に行うこと。時期については、落ち葉の状況を見て最も効果的な時期に行うこと。

2　排水清掃（桝清掃・側溝清掃）

（1）札幌市公園及び街路樹等総合維持管理業務仕様書（令和7年度版）P11　2（7）による。

3　ゴミ袋回収

（1）町内会による公園管理委託業務等で発生した刈草等の回収について、担当職員から指示があった場合は、速やかに回収を行うこと。

4　放置ゴミ回収

（1）放置されている家電、タイヤなどを発見した場合は、担当職員に報告し指示を受けること。

（2）長期間放置されている自転車があれば担当職員と協議の上、警告書を貼り、写真撮影をした上で、指示された市の保管場等に運搬すること。

5　草刈

（1）札幌市公園及び街路樹等総合維持管理業務仕様書（令和7年度版）P11　3草刈による。

（2）実施時期については、3回の場合は、1回目は6月末を基本とし、2回目は7月上旬から夏休み前まで、3回目は9月中旬から 10 月中旬をめどに行い、担当職員と協議して時期を決めること。3回以外の場合は上記を参考に実施時期を担当職員と協議して決めること。

6　ヤゴ取り・下枝取り

（1）ヤゴ・下枝等が利用者および通行者の障害となる樹木を発見した場合は、速やかに作業を行い、様式 22 業務週報で担当職員へ報告すること。

（2）枝を取り払うことで樹形が著しく損なわれる場合、または全体的な剪定による対処が必要と思われる場合は、担当職員と協議すること。

7　薬剤散布

（1）札幌市公園及び街路樹等総合維持管理業務仕様書（令和7年度版）P8　2農薬散布による。

8　支柱

（1）巡回等により、支柱の破損を発見した場合は支柱を補修すること。

（2）しゅろ縄が破損している場合は結束をし直すこと。

（3）ただし、樹木が成長して支柱が不要と判断される場合は支柱を撤去すること。

9　生垣刈込

（1）札幌市公園及び街路樹等総合維持管理業務仕様書（令和7年度版）P12　4生垣による。

(2)施工時期は、年1回施工は6月下旬から7月下旬に行い。年2回施工は 1 回目を6月下旬から7月下旬、2回目を 10 月に行うこと。枝が園路や歩道にせり出し、歩行者の支障とならないように留意すること。

10 寄植刈込

(1)施工時期は、6月下旬から7月下旬に行い、樹勢や生育状況に応じて、切り戻し等を実施すること。

11 藤棚剪定

(1)指定されたフジについて、花期終了後、6月末までに、花がら摘み、伸びすぎたツルの切り戻し、葉や枝が密集している個所の枝の除去を行うこと。

12 公園樹木剪定

(1)担当職員から指示があった場合、または剪定作業が必要である樹木を発見した場合は、担当職員へ様式 22 業務週報で報告し協議のうえ、剪定作業を実施すること。

(2)樹形、剪定の実施時期等については担当職員と協議すること。

13 伐採・抜根

(1)札幌市公園及び街路樹等総合維持管理業務仕様書(令和7年度版)P13 7樹木の伐採・伐根による。

14 樹木冬囲い

(1)町内会管理の公園等も含めて、業務着手後に速やかに冬囲いを撤去すること。また、積雪前 11 月末までに冬囲いを設置すること。

15 砂場整正

(1)札幌市公園及び街路樹等総合維持管理業務仕様書(令和7年度版)P12 5砂場整正による。

16 砂場砂撤去・補充

(1)除去することが困難な量のガラスの破片が混入するなど、担当職員から指示を受けた場合は砂場の砂を撤去すること。また、巡回等により、このように危険な状況を発見した場合は、直ちに担当職員に報告し、立入禁止等の表示をすること。

(2)砂場の砂が不足している場合(砂場枠の天端から 10 ㎝下がりを標準とする)は、担当職員と協議のうえ砂を補充すること。

(3)砂は洗砂とし購入品とする。

17 ダスト舗装

(1)巡回等により、ダスト舗装に公園利用の支障となるような水溜りや公園利用等によるダストの擦り減りを発見した場合は、様式 22 業務週報で担当職員に報告し、補充すること。

(2)ダストの敷き均し厚さは4㎝を標準とする。

18 水飲み台蛇口交換

(1)担当職員から指示があった場合は、蛇口交換をすること。蛇口は支給品とする。

19 石積補修

(1)石積の破損を発見した場合は様式 22 業務週報で報告すること。また担当職員から指示があった場合は石積を補修すること。

20 テニスコートネット

(1)テニスコートが設置されている公園について、テニスコートオープン日前までにネットを設置す

ること。また、利用期間が終了した場合はネットを撤去すること。

(2)オープン期間については担当職員と協議すること。

(3)ネットが老朽化もしくは破損した場合は様式 22 業務週報で担当職員に報告すること。

21 張芝

(1)担当職員に指定された範囲に張芝を行うこと。なお、斜面など芝生が根付くまでにはがれてしまう場所においては芝串を使用すること。

(2)芝串を使用する場合は、公園利用者等が躓いてケガをしないよう十分に注意すること。

(3)施工時期については担当職員と協議すること。

22 除草

(1)公園数量調書に記載されている公園の花壇等の除草をすること。また、宿根草や球根類には、十分注意して作業すること。

23 潅水

(1)担当職員から指示があった場合は、灌水を行うこと。なお、公園の水飲台から水を使用する場合は、公園利用者の妨げにならないよう十分注意すること。

24 照明灯の灯具等の設置撤去取替

(1)ナトリウムランプ、ナトリウム灯用安定期、自動点滅器、LED灯具、LEDライトバルブ等の交換の際は、詳細について、担当職員と協議の上、札幌市造園工事標準図の LED 照明灯特記仕様の規格に準じること。

(2)担当職員の指示があった個所については、照明が自動点滅する時間に不点調査を行うこと。

25 公園巡視点検

(1)札幌市公園及び街路樹等総合維持管理業務仕様書(令和7年度版)P12 6巡視点検及び施設点検による。

(2)通常期:5・7・9・11 月に、全ての公園施設について行い、異常が見られた場合は中央区特記様式-1公園巡視点検報告書を写真等ともに担当職員に提出すること。

点検の際は夏期公園巡視点検項目に沿って点検すること。

(3)5 月の点検では、遊水路の通水の点検を行うこと。異常があった場合は、担当職員に報告すること。

(4)冬期間:1・2月に、公園内の積雪状況と雪による施設の被害状況を点検すること。実施日は、担当職員と協議の上、決定すること。施設の破損等の被害があった公園については、中央区特記様式-1公園巡視点検報告書を写真等ともに担当職員に報提出すること。点検の際は冬期公園巡視点検項目に沿って点検すること。

(5)危険な箇所を発見した場合は速やかに立ち入り禁止等の適切な措置を取ること。

26 公園巡視点検(夜)

(1)7 月中に、夜間に公園内の照明灯点灯を調査し中央区特記様式-1公園巡視点検報告書で報告すること。実施日は、担当職員と協議の上、決定すること。

27 冬囲い設置・撤去

(1)札幌市公園及び街路樹等総合維持管理業務仕様書(令和7年度版)P10 6冬囲い及び P12 6巡視点検及び施設点検(3)による。

(2)業務着手後、融雪状況を見て、町内会管理の公園を含む指定された公園緑地等の遊具およ

び水飲み台の冬囲いや固定等を取り外すこと。

(3)積雪前に町内会管理の公園を含む指定された公園緑地等の遊具および水飲み台の冬囲いや固定等を行うものとする。水飲み台の閉栓時には、飲み口・蛇口にブルーシート等のしゅろ縄巻きによる簡易養生水抜栓の開閉も行うこと。スノーポールを立てること。

28 スノーポール設置

(1)投雪で破損の恐れのある施設や遊具に設置すること。

(2)設置時期について担当職員と協議すること。

29 人力除雪

町内会管理の公園を含む公園緑地等に設置されている四阿や、藤棚等について過大な積雪による施設の倒壊を防ぐこと、また、落雪による事故を防止するために雪降ろしを行うものとする。雪質によって異なるが実施目安の積雪高さは、50cm以上の場合であり協議により決定する。(期間中1回・その他別途指示時)

30 カラスの巣

(1)札幌市公園及び街路樹等総合維持管理業務仕様書(令和7年度版)P9 4 カラスの巣の撤去による。

31 ハチの巣

(1)札幌市公園及び街路樹等総合維持管理業務仕様書(令和7年度版)P10 5ハチの巣撤去による。

地区特有作業

32 樹木植栽

(1)札幌市造園工事標準図 2-3 植栽工により植栽を行うこと。

(2)樹種、樹木の規格、植栽箇所、植栽時期については担当職員の指示による。

33 オンコ刈込・低木刈込

(1)全体の樹形のバランスが崩れないように注意すること。

(2)樹形が崩れてきた場合は、切り戻し等を行うこと。ただし、樹勢などを十分見極めたうえで実施し、あまり強い刈込みは、樹勢を弱らせ枯らす原因ともなるので十分気を付けること。

34 遊水路管理

・遊水路の稼働期間は、令和7年6月 30 日(月曜日)から 8 月 31 日(日曜日)(63 日間)までとする。

・運転時間は 10 時から 16 時までとする。

・稼働開始2週間前までに、開放期間と使用時間等のお知らせを掲示すること。また、稼働終了1週間前に終了のお知らせを掲示すること。

・衛生管理上、ペット等の動物は利用できないものとする。

35 遊水路点検

(1)初回点検は、利用開始2週間程度前に、遊水路が正常に利用できるか設備専門業者による点検を実施し、報告書を提出すること。

36 遊水路巡視点検

(1)期間中、毎日、朝と昼に 1 日 2 回行いその際、フィルターを清掃し、円滑な流水を確保するよう

努めること。雨天や強風の荒天時は、担当職員と協議の上、遊水路の運転を停止すること。巡視点検結果については、中央区特記様式-2遊水路巡視点検報告書を週報とともに提出すること。

(2)塩素による消毒を行っている遊水路は、巡視点検Bを行う際、塩素濃度の測定を行い、必要に応じて補充を行うこと。(残留塩素濃度範囲 0.4～1.0mg／L)残留塩素測定結果については、中央区特記様式-3 残留塩素測定結果報告書を週報とともに提出すること。

(3)洗剤や著しい汚れが混入した場合は運転を停止し、清掃と換水を行うこと。

37 遊水路清掃

(1)遊水路の運転期間中に指定された回数清掃を実施し、清掃日は毎週月曜日を基本とする。

(2)その際設備の稼動状況を確認すること。

(3)清掃はガラスや石等の危険なものを完全に除去し、常に安全に気をつけること。遊水路周辺のごみ拾い、落ち葉清掃等も実施すること。

38 (東部地区山鼻公園)遊水路監視清掃員

(1)期間中、毎日管理人を常駐させ(9時から 17 時)、事故の無いように安全管理に努めること。

(2)常駐期間中は業務日報をつけ、利用者の要望等を記入すること。利用者への注意や意見を行う場合、丁寧に事情を説明し、円滑な利用を促すこと。

39 (東部地区山鼻公園)仮設ハウス撤去設置

(1)遊水路運転期間中は、監視清掃員を常駐させるため、プレハブの管理小屋を公園内に設置すること。設置場所は事前に担当職員の了解を得ること。

40 簡易看板設置

(1)担当職員の指示があった場合に設置すること。

(2)設置箇所、時期、規格、内容について、担当職員の指示による。

41 外柵補修

(1)巡回時にネットフェンス等の異常個所を発見した場合、中央区特記様式-1公園巡視点検報告書と写真等を担当職員に提出すること。

(2)ネットフェンスの針金など、放置すると怪我に繋がるような場合はテープなどで応急処置を行い、担当職員に報告すること。

〔街路樹編〕

数量については、別紙「令和7年度　中央区公園街路樹等維持管理業務（東部地区）街路樹数量調書」を参照のこと。

標準作業

1 植樹桝・帯清掃

（1）札幌市公園及び街路樹等総合維持管理業務仕様書（令和7年度版）P14　1植樹桝・緑地帯清掃による。植樹桝、植樹帯の清掃は春一番に拾い掃き清掃を行うものとする。

2 草刈

（1）札幌市公園及び街路樹等総合維持管理業務仕様書（令和7年度版）P14　2植樹桝・緑地帯草刈による。

3 ヤゴ取り

（1）札幌市公園及び街路樹等総合維持管理業務仕様書（令和7年度版）P14　3樹木管理（6）ヤゴ取りによる。

（2）ヤゴは、幹又は根部に沿って付け根から、剪定ばさみ等で切除すること。（B は C＝50 ㎝以上に適用）

4 樹木下枝取り

（1）札幌市公園及び街路樹等総合維持管理業務仕様書（令和7年度版）P14　3樹木管理（7）樹木下枝取りによる。

（2）交通の支障や美観上問題となる下枝やヒコバエ等の除去を行うこと。

5 薬剤打込

（1）札幌市公園及び街路樹等総合維持管理業務仕様書（令和7年度版）P8　2農薬散布による。

6 支柱結束

（1）札幌市公園及び街路樹等総合維持管理業務仕様書（令和7年度版）P14　3樹木管理（4）樹木結束による。

（2）樹木を損傷しないよう保護材、しゅろ縄、鉄線等を丁寧に取り除き、新しい材料をもって樹幹に緊密に固着するよう保護材等を巻き、しゅろ縄で結束すること。

7 支柱取付及び撤去

（1）札幌市公園及び街路樹等総合維持管理業務仕様書（令和7年度版）P14　3樹木管理（3）支柱取付、及び（5）支柱撤去による。

9 生垣刈込

（1）札幌市公園及び街路樹等総合維持管理業務仕様書（令和7年度版）P14　3樹木管理（8）生垣刈込による。

10 寄植刈込

（1）樹木の特性に応じて、高さや枝幅に注意しつつ、枯枝・枯株・実生木の除去等を行い、面的に刈込むこと。

11 除草

（1）植樹桝・植樹帯の既存植物を傷めないよう注意しながら雑草を根から抜き取ること。なお、実生木、つる性植物等を除去し、ごみ類は拾い集め処理すること。

(2)実施回数は数量調書によること。

12 樹木剪定

(1)札幌市公園及び街路樹等総合維持管理業務仕様書(令和7年度版)P14 3樹木管理(1)樹木剪定による。

(2)剪定一般的事項

別添の数量表に指定された路線・樹種について、剪定を行うこととするが、樹種が混在している路線は指定された樹種以外も担当職員と協議の上、実施すること。剪定作業時には、原則として樹種ごとに見本切りを行い、剪定の強さについて担当職員と協議をした上で決定すること。

(3)作業計画表を担当職員に提出し、承認を受けてから作業を行うこと。

(4)夏期剪定

樹冠内の風通しを良くし、風倒防止のために行うものである。

対象樹種:ニセアカシア、ネグンドカエデ、シダレヤナギ等

実施期間:7月後半から実施し、8月末までに完了すること。

(5)秋の剪定

風による風倒防止と、落ち葉の過度な散乱を防ぐために、9月中旬から実施し、11 月上旬(落ち葉落下)までに剪定を行うものである。

対象樹種:プラタナス

(6)冬期剪定

冬期剪定は、枝のバランスを見ながら樹木全体の骨格をつくるためのものである。

対象樹種:指定された樹種、路線

実施期間:12 月から2月末

13 伐採・抜根

(1) 札幌市公園及び街路樹等総合維持管理業務仕様書(令和7年度版)P15 6樹木の伐採・抜根による。

(2) 伐採伐根の際は、2週間前を目安に周知看板を設置すること。看板の文面については担当職員と協議すること。

14 街路巡視点検

(1)札幌市公園及び街路樹等総合維持管理業務仕様書(令和7年度版)P15 5巡視点検による。

(2)3月、4月、6月～8月、10 月～12 月の期間に月に1回 計8回(実施は原則第2金曜日)実施すること。(5月及び9月は徒歩巡回)

・パトロールでは樹木の根元、幹、樹形等視野を広げて注意深く巡視を行うこと。

・パトロール後、速やかに異常(樹木の枯れ、半枯れ、枝折れ、枯れ枝、越境枝、腐朽、傷、剪定の必要性、異常な樹形・枝等)の有無について中央区特記様式-4路線パトロール報告書を提出すること。

・5月、9月の徒歩巡回は点検者を変更すること。

・路線パトロールは運転手のほかに、必ず 1 名以上乗車し行うこと。

・台風強風等で別途指示があった場合は、追加でパトロールを行うこと。

・枝折れ、枯れ枝等、簡易な処理ですむ場合は、速やかに処理すること。その都度、処理前と

処理後の写真を撮影し後日提出すること。

・パトロール中は下記表示板を車両に明示し、黄色の回転灯をつけること。

中央区街路樹パトロール中

会社名：＊＊＊＊＊＊＊＊JV

15　樹木冬囲い撤去および設置

業務着手後、速やかに冬囲いを撤去し、12 月上旬の積雪前までに冬囲いを行うものとする。

16　桝花壇用花苗配布

(1)札幌市公園及び街路樹等総合維持管理業務仕様書（令和7年度版）P15　4花苗配布による。

(2)町内会、学校等の申込みに応じて、指定された花苗を5月中旬から6月下旬の指定日に配達すること。事前に担当職員が調整した種類、数量、配達日時を事前又は当日に申込者に連絡し、写真と納品伝票を整理し提出すること。

17　カラスの巣撤去

(1)札幌市公園及び街路樹等総合維持管理業務仕様書（令和7年度版）P9　4カラスの巣撤去による。

18　ハチの巣撤去

(1)札幌市公園及び街路樹等総合維持管理業務仕様書（令和7年度版）P10　5ハチの巣撤去による。

19　交通誘導員

(1)樹木剪定、下枝取り、植樹桝草刈、植樹帯草刈に際しては、交通誘導員を配置すること。

(2)配置にあたっては、施工計画書に計画図を添付し、業務主任の承諾を得ること。配置人数については、歩道幅員や交通量など必要に応じて配置し、月ごとの人数の集計と累計数量を報告すること。

地区特有作業

20　癒合剤塗布

(1)耐病性が低い樹種の剪定や太枝の剪定では切断面に防腐処理のため癒合剤を塗布することとし、担当職員の指示を仰ぐこと。

21　(東部地区)藤棚剪定

指定されたフジについて、花期終了後、6月末までに、花がら摘み、伸びすぎたツルの切り戻し、葉や枝が密集している個所の枝の除去を行うこと。

22　オンコ刈込・低木刈込

(1)全体の樹形のバランスが崩れないように注意すること。

(2)樹形が崩れてきた場合は、切り戻し等を行うこと。ただし、樹勢などを十分見極めたうえで実施し、あまり強い刈込みは、樹勢を弱らせ枯らす原因ともなるので十分気を付けること。

23　シンボル樹木剪定

(1)特に慎重な管理が求められる樹木であるため、下記の項目を確実に実施すること。

・シンボル樹木の剪定箇所は、別紙位置図、数量表のとおりである。

・剪定は、10　月以降に行うものとするが、針葉樹は真夏を除く晩夏～初秋とする。また、作業計画表を提出し、担当職員と協議すること。

・剪定方法や剪定の強さについては、担当職員と十分協議し実施すること。

・ブレーシングをしている樹木については、安全性や施工方法などについて担当職員と協議の上、実施すること。（ア）No,1103 ケヤキ

24 ボリュームアップ剪定

ボリュームアップ剪定は主要幹線の街路樹の充実を図るため樹冠の大きさを保つよう剪定を行うものであり、街路剪定の対象となる路線、剪定方法、剪定時期等については担当職員の指示を仰ぐこと。

25（東部地区）フッキソウ植栽

駅前広場の中央分離帯の補植を行うもの。春に必要箇所を調査し担当職員に確認の上補植すること。その際、赤土敷き均し、土性改良、潅水等を担当職員の指示により行うこと。

26 街路樹植栽

補植する街路樹の樹種と位置、数量については、担当職員と協議の上、補植作業は降雪期の前に実施すること。なお、補植樹種については、路線ごとの樹種計画に従うものとするため、既存樹種とはことなることがある。

27 徒歩巡回

（1） 5月及び9月に街路樹の異常（枯れ、半枯れ、枯れ枝、傷、腐朽結束、病害虫の有無、樹勢、建築限界、越境、傾斜）について、倒木を未然に防ぐことを主として徒歩巡回で点検を行うこと。また、支柱の有無、桝土の状況、空き桝などについても確認すること。支障のある樹木は、住宅地図と写真を添付し中央区特記様式-5で報告すること。

（2） 支柱などの樹木への食い込みや接触に注意するとともに、丸太支柱については樹木の状況から設置の必要性を判断すること。

28 シンボル樹木巡視

（1）シンボル樹木の巡視点検を行い、枯枝の有無・衰弱・病気（菌類の有無）等を確認し異常箇所や危険箇所について、写真を添付し中央区特記様式-6で報告すること。

（2）巡視時期は下記とする。また、台風強風等で別途指示があった場合は、追加でパトロールを行うこと。 5月と9月に月1回（実施は原則第1週）計2回

29 （東部地区・中部地区）道路落ち葉清掃

道路落ち葉等清掃は、落葉時期に適期を逃さないように十分注意し、指定した路線の落ち葉等の掃き清掃を行うこと。なお、作業に際しては歩道部を中心に、状況により縁石沿い、雨水マス周辺も行うこと。

30 その他廃止及び樹種更新対象路

・廃止路線及び樹種更新路線の実施時期は担当職員と協議のうえ決定すること。

・樹種更新路線の補植時期については担当職員と協議のうえ決定すること。

・伐採伐根の際は、2週間前を目安に周知看板を設置すること。看板の文面については担当職員と協議すること。

【中央区特記様式集】

中央区特記様式-1　公園巡視点検報告書 （夏期公園巡視点検項目）（冬期公園巡視点検項目）
中央区特記様式-2　遊水路巡視点検報告書
中央区特記様式-3　残留塩素測定結果報告書
中央区特記様式-4　路線パトロール報告書
中央区特記様式-5　街路樹点検調査（徒歩巡回）報告書
中央区特記様式-6　シンボル樹木巡視点検報告書

提出時

課長	係長	係

指示確認

係長	係

完了確認

係長	係

公園巡視点検報告書

業務名	中央区公園及び街路樹等総合維持管理業務（○○地区）
実施期間	年　　月　　日（　）～　　月　　日（　）
巡視項目	夏期間･冬期間　昼間･夜間　定期　・　緊急

受託者名

現場代理人

（点検者　　）

公園番号	公園名	異常個所	異常の内容	応急処置･現地での対応内容	指示日	完了日	備考

現場代理人からの連絡事項

夏期公園巡視点検項目

公園番号　　公園名　　点検者

実施日　　年　　月　　日(　　)

実施時間　午前・午後　　時　　分

対象施設	点検項目	重点的に確認する内容	確認欄
公園内全体	投棄物	放置自転車・粗大ゴミ等の不法投棄物はないか	
		ガラスの破片等の危険物・動物の糞は捨てられていないか	
園路広場	利用マナー	ホームレス・私的所有物の放置・不法占用はないか	
		利用マナー(犬の放し飼い・ボール遊び等)は守られているか	
		不法駐車(車・バイク)が公園内にないか	
	園路階段	舗装の欠損・クラック・根上がりによる転倒の危険性はないか	
		階段・インターロッキングの破損・段差による転倒の危険性はないか	
		デッキ・枕木の腐食はないか	
		踏面・床面に不陸や水たまりはないか	
	広場グラウンド	広場に不陸や水たまりはないか	
		築山の土がえぐれていて転倒の危険性はないか	
植栽	樹木生垣	倒木・枯損木・枯枝・枝折れはないか	
		腐食による危険木はないか	
		通行(園路・道路)に支障となる枝はないか	
		照明灯・看板にかかっている枝はないか	
		民地に越境している枝はないか	
		公園の見通しを悪くしている高木・中低木・生垣はないか	
	その他	カラス・ハチの巣はないか	
		害虫の発生はないか	
		不要または破損している支柱はないか	
		芝が枯れていないか	
公園施設	全般	施設本体の破損はないか	
		腐食・腐朽による破損の危険性はないか	
		施設本体の突起・ささくれ・欠け・傾きはないか	
		ボルト等の部材の欠損はないか	
		基礎の露出・傾き・ぐらつきはないか	
		個人名を特定できるような・悪質な落書きはないか	
	遊戯施設	遊具周辺に石・凸凹・ガラス等の危険物はないか	
		可動時に異音はしていないか	
		砂場にゴミ・動物の糞は落ちていないか	
	休憩施設	ゴミは散乱していないか	
	管理施設	照明灯の不点・常時点灯はないか	
		点検口カバーの腐食はないか	
		照明灯の灯具の破損はないか	
		看板の文字は読むことができるか	
		ラミネート看板の更新は必要ないか	
	給水施設	施設本体の破損・欠損はないか	
		漏水はしていないか	
	排水施設	施設本体の破損・欠損・傾き・ズレ・ガタつきはないか	
		勾配がキチンのとれているか	
	遊水路	5月の通水点検により異常等はないか	
		施設の破損はないか。流水は適切か	

冬期公園巡視点検項目

巡 回 日　　令和　　年　　月　　日
公 園 №公 園 名
点 検 者

分類	確認事項	確認チェック欄	対応		
雪山	機械で積み上げたような、あるいはそれに類するような過度に大きな雪山が生じてないか？		業務主任に報告		
	遊具やフェンスを破損する恐れがある雪山が生じてないか？		業務主任に報告		
	子供が登りやすい形状で、道路への滑落や飛び出し等が懸念される雪山が無いか？		業務主任に報告		
	カマクラなど、子供が遊んでいて埋もれる可能性がある雪山がないか？		業務主任に報告		
四阿	屋根に 1m 以上の積雪が生じてないか？		雪おろし		建築基準：積雪 1.4m
	雪庇やツララが生じてないか？		除去		
	四阿内部と周辺に過度の積雪差が生じ、滑落によるケガや閉じ込められる恐れがないか？		四阿内部に雪をつめる		踏み固めによって確認
照明灯	支柱付近が融雪により空洞化してないか？		雪入れ及び踏固め		踏み固めによって確認
樹木	人が通る可能性が高い場所の付近において、樹木（主に針葉樹）の枝葉上に過度の積雪が無いか？		業務主任に報告		
	積雪の重みによって高圧線に接触する可能性のある樹木の枝葉が無いか？		業務主任に報告		
滑り台	遊具下部と周辺に過度の積雪差が生じ、滑落によるケガや閉じ込められる恐れが無いか？		下部に雪詰める or 周りの雪を除雪		踏固めによって確認
	チューブ型の滑走面など、閉じ込められる可能性がある構造が無いか？		当該部分の閉鎖		予め降雪前が望ましい
	支柱付近が融雪により空洞化してないか？		雪入れ及び踏固め		踏固めによって確認
	踊り場などの子供がよく歩く可能性がある箇所について、雪が馬の背状態で凍るなど、滑る可能性が無いか？		雪割りを含めた除雪		
ブランコ	支柱付近が融雪により空洞化してないか？		雪入れ及び踏固め		踏固めによって確認
鉄棒	支柱付近が融雪により空洞化してないか？		雪入れ及び踏固め		踏固めによって確認
	鉄棒遊具が完全に雪で埋まり見えなくなってないか？		ポールの設置		
水飲台	水飲み台が完全に雪で埋まり見えなくなってないか？		ポールの設置		
コンビネーション遊具	コンビネーション遊具内部と周辺に過度の積雪差が生じ、滑落によるケガや閉じ込められる恐れが無いか？		内部に雪をつめる		踏固めによって確認
	チューブ型の滑走面など、閉じ込められる可能性がある構造が無いか？		当該部分の閉鎖		予め降雪前が望ましい
	支柱付近が融雪により空洞化してないか？		雪入れ及び踏固め		踏固めによって確認
	踊り場などの子供がよく歩く可能性がある箇所について、雪が馬の背状態で凍るなど、滑る可能性が無いか？		雪割りを含めた除雪		
その他	上記に類するような危険性のある状況が生じてないか？		上記に類する対応		

中央区特記様式－2

遊水路巡視点検報告書

年　　月　　日 提出

業 務 名

受 託 者 名

公 園 名

現場代理人

月　日	時　刻	点検結果	現状･処置事項　等	利用者数

≪連絡･特記事項≫

中央区特記様式－３

残留塩素測定結果報告書

年　　月　　日 提出

業 務 名

受 託 者 名

公 園 名

現場代理人

月 日	時 刻	温度		上段:残留塩素濃度 下段:PH値		塩素剤使用量		備考(天候 等)
		気温	水温	投入前	投入後	顆粒剤	錠剤	

中央区特記様式ー4

提出時	課長	係長	係	指示確認	係長	係	完了確認	係長	係

路線パトロール報告書

令 和　　年　　月　　日　（　　）パトロール

業務名　中央区公園及び街路樹等総合維持管理業務　（　〇〇　地区）

受託者名 ：＿＿＿＿＿＿＿＿＿＿＿＿

現場代理人：＿＿＿＿＿＿＿＿＿＿＿＿　点検者：＿＿＿＿＿＿＿＿＿＿＿＿

路線パトロールした結果，異常と思われるものを発見したので，別紙のとおり住宅地図写真を添付し報告します。

なお、緊急を要するものはすでに処理済です。

異常場所の一覧

	路線名	場所	番号	内容	指示日	完了日	備考
1							
2							
3							
4							
5							
6							
7							
8							
9							
10							
11							
12							
13							
14							
15							

内容の番号

① 街路樹の傾斜　②街路樹枝折れ除去　③街路樹の腐朽　④街路樹の病気　⑤街路樹の虫発生

⑥支柱の破損等　⑦事故による街路樹の破損　⑧事故のよる支柱の破損　⑨支柱の食い込み

⑩植樹桝の土不足，過多　⑪カラスの巣　⑫不法占用　⑬その他

提出時	課長	係長	係	指示確認	係長	係	完了確認	係長	係

街路樹点検調査(徒歩巡回)報告書

令 和　　年　　月　　日　(　　)　パトロール
業務名　中央区公園及び街路樹等総合維持管理業務　(　　○○　地区)
受託者名 ：＿＿＿＿＿＿＿＿＿＿　現場代理人：＿＿＿＿＿＿＿＿　点検者：＿＿＿＿＿＿＿＿

徒歩巡回チェックリスト(街路樹の倒木を未然に防ぐことが目的)

NO	路線名	住所	枯れ	半枯れ	枯れ枝	幹に傷	腐朽	病害虫有無	樹勢が悪い	建築限界越境 (高木低木下草共)	指示日	完了日	備考

中央区特記様式ー6

提出時	課長	係長	係	指示確認	係長	係	完了確認	係長	係

シンボル樹木巡視点検報告書

令 和　　年　　月　　日　（　　）パトロール

業務名　中央区公園及び街路樹等総合維持管理業務　（　　〇〇　地区）

受託者名 ：＿＿＿＿＿＿＿＿＿＿＿＿＿＿

現場代理人：＿＿＿＿＿＿＿＿＿＿＿＿＿＿　　点検者：＿＿＿＿＿＿＿＿＿＿＿＿＿＿

路線パトロールした結果，異常と思われるものを発見したので，別紙のとおり住宅地図写真を添付し報告します。

なお、緊急を要するものはすでに処理済です。

異常場所の一覧

	路線名	場所	番号	内容	指示日	完了日	備考
1							
2							
3							
4							
5							
6							
7							
8							
9							
10							
11							
12							
13							
14							
15							
16							
17							
18							
19							
20							

内容の番号

① 樹木の傾斜　②樹木枝折れ除去　③樹木の腐朽　④樹木の病気　⑤樹木の虫発生

⑥事故による樹木の破損　⑦カラスの巣　⑧不法占用　⑨その他

中央区公園及び街路樹等総合維持管理業務（東部地区）
業務委託料総括表

区分	工種	種別	単位	公園	街路樹	合計
直接業務費	標準作業	清掃・草刈	1式			
		樹木管理	1式			
		施設管理	1式			
		歩道美化	1式			
		鳥獣対応	1式			
		安全費	1式			
		小計	1式			
	地区特有作業	樹木管理	1式			
		施設管理	1式			
		歩道美化	1式			
		廃棄物処理				
		小計	1式			
		合計	1式			
共通仮設費	共通仮設費（率計上）		1式			
		合計	1式			
純業務費			1式			
現場管理費			1式			
業務原価			1式			
一般管理費			1式			
業務価格			1式			
消費税等相当額			1式			
業務委託料			1式			

内訳書の表記について

● 設計内訳書の表記については、下記の通り読み替えを行うこととする。

・工事番号	→	業務番号
・工事名	→	業務名
・工事区分	→	業務区分
・直接工事費	→	直接業務費
・純工事費	→	純業務費
・工事原価	→	業務原価
・工事価格	→	業務価格
・工事費計	→	業務委託料

設計内訳書（金抜き）

工事番号		工事名	R7年度　中央区公園及び街路樹等総合維持管理業務(東部地区)【公園編】	当　　初	事業区分	公園緑地整備･改修
					工事区分	公園維持管理

工事区分・工種・種別・細別	規格	単位	数量	数量増減	摘要
公園維持管理		式	1		
標準作業		式	1		
清掃・草刈		式	1		
清掃		式	1		内-1号
草刈		式	1		内-2号
樹木管理		式	1		
下枝・支柱・薬剤		式	1		内-3号
低木等管理		式	1		内-4号
高木剪定		式	1		内-5号
伐採		式	1		内-6号
抜根		式	1		内-7号
樹木冬囲い		式	1		内-8号

札幌市

設計内訳書（金抜き）

工事番号		工事名	R7年度　中央区公園及び街路樹等総合維持管理業務(東部地区)【公園編】	当　　初	事業区分	公園緑地整備･改修
					工事区分	公園維持管理

工事区分・工種・種別・細別	規格	単位	数量	数量増減	摘要
施設管理		式	1		
砂場・広場等		式	1		内-9号
照明灯		式	1		内-10号
巡視点検		式	1		内-11号
施設冬囲い		式	1		内-12号
鳥獣対応		式	1		
カラス・ハチ		式	1		内-13号
区特有作業		式	1		
樹木管理		式	1		
樹木植栽		式	1		内-14号
低木管理		式	1		内-15号
施設管理		式	1		

設計内訳書（金抜き）

工事番号		工事名	R7年度　中央区公園及び街路樹等総合維持管理業務(東部地区)【公園編】	当　　初	事業区分	公園緑地整備･改修
					工事区分	公園維持管理

工事区分・工種・種別・細別	規格	単位	数量	数量増減	摘要
遊水路管理		式	1		内-16号
砂場・広場等		式	1		内-17号
廃棄物処理		式	1		
廃棄物処理費		式	1		内-18号
直接工事費		式	1		
共通仮設費		式	1		
共通仮設費（率計上）		式	1		
純工事費		式	1		
現場管理費		式	1		
工事原価		式	1		
一般管理費等		式	1		
工事価格		式	1		

設計内訳書（金抜き）

工事番号		工事名	R7年度　中央区公園及び街路樹等総合維持管理業務(東部地区)【公園編】	当　　初	事業区分	共通仮設費
					工事区分	共通仮設費

工事区分・工種・種別・細別	規格	単位	数量	数量増減	摘要
消費税等相当額		式	1		
工事費計		式	1		

一式当たり内訳書（金抜き）

第　1号内訳書	清掃	単価適用年月 歩掛適用年月 労務調整-超過-規制	2024.11 2024.11 1.000-00000002000

名称	規格	単位	数量	数量増減	摘要
清掃Ａ	拾い集め型	1000m2	583		単－　1号
清掃Ｂ	春1回目；拾い+掃き	1000m2	30.9		単－　2号
清掃Ｃ	秋清掃；拾い+掃き	1000m2	122		単－　3号
桝清掃（人力清掃工）	有蓋 25cm以上	箇所	14		
U型側溝除芥清掃		m	612		単－　4号
ゴミ袋回収	40L；運搬距離12km以下	袋	200		単－　5号
放置ゴミ回収	家電・自転車・タイヤなど	回	10		単－　6号
合　計					

札幌市

一式当たり内訳書（金抜き）

第　2号内訳書	草刈	単価適用年月 歩掛適用年月 労務調整-超過-規制	2024.11 2024.11 1.000-00000002000

名称	規格	単位	数量	数量増減	摘要
草刈Ｄ	急斜面；刈払機；片付含む	100m2	1.6		単－　7号
草刈Ｉ	ﾓｱ95%；手刈り5%；片付含む	100m2	318		単－　8号
合　計					

一式当たり内訳書（金抜き）

第　3号内訳書	下枝・支柱・薬剤	単価適用年月 歩掛適用年月 労務調整-超過-規制	2024.11 2024.11 1.000-00000002000

名称	規格	単位	数量	数量増減	摘要
ヤゴ取りＡ	C50cm以下	本	1		単－　9号
ヤゴ取りＢ	C50cm以上	本	1		単－　10号
樹木下枝取り		本	50		単－　11号
薬剤カプセル打込みD	公園樹など　対象樹木10本未満の場合；薬剤支給	本	10		単－　12号
丸太支柱	支柱取付B-2 二脚鳥居支柱Ａ；購入品	組	1		単－　13号
丸太支柱	支柱取付K-2 八ツ掛(丸太)支柱Ａ；購入品	組	1		単－　14号
支柱撤去B	二脚鳥居支柱Ａ；片付含む	組	1		単－　15号
支柱撤去K	八ツ掛(丸太)支柱Ａ；片付含む	組	1		単－　16号
合　計					

一式当たり内訳書（金抜き）

第　4号内訳書	低木等管理	単価適用年月 歩掛適用年月 労務調整-超過-規制	2024.11 2024.11 1.000-00000002000

名称	規格	単位	数量	数量増減	摘要
生垣刈込Ｂ	60≦H＜120cm；片付含む	10m	82.4		単－　17号
生垣刈込Ｃ	120≦H＜250cm；片付含む	10m	1.5		単－　18号
寄植刈込Ａ	H＜120cm；片付含む	10m2	12.4		単－　19号
藤棚剪定		m2	17		単－　20号
合　計					

一式当たり内訳書（金抜き）

第　5号内訳書	高木剪定	単価適用年月 歩掛適用年月 労務調整-超過-規制	2024.11 2024.11 1.000-00000002000

名称	規格	単位	数量	数量増減	摘要
公園樹木剪定Ａ	30＜C≦60cm；人力；片付含む	本	10		単－　21号
公園樹木剪定Ｂ	60＜C≦90cm；人力；片付含む	本	10		単－　22号
公園樹木剪定Ｃ	90＜C≦105cm；人力；片付含む	本	10		単－　23号
公園樹木剪定Ｄ	105＜C≦120cm；人力；片付含む	本	20		単－　24号
公園樹木剪定Ｅ	120＜C≦150cm；人力；片付含む	本	20		単－　25号
公園樹木剪定Ｆ	8.0＜H≦12.0m；高所作業車使用；片付含む	本	20		単－　26号
公園樹木剪定Ｇ	12.0＜H≦18.5m；高所作業車使用；片付含む	本	30		単－　27号
公園樹木剪定Ｈ	18.5＜H≦23.0m；高所作業車使用；片付含む	本	30		単－　28号
合　計					

一式当たり内訳書（金抜き）

第　6号内訳書	伐採	単価適用年月 歩掛適用年月 労務調整-超過-規制	2024.11 2024.11 1.000-00000002000

名称	規格	単位	数量	数量増減	摘要
伐採Ａ	15≦C＜20cm	本	1		単－　29号
伐採Ｂ	20≦C＜30cm	本	1		単－　30号
伐採Ｃ	30≦C＜40cm	本	1		単－　31号
伐採Ｄ	40≦C＜60cm	本	1		単－　32号
伐採Ｅ	60≦C＜80cm	本	1		単－　33号
伐採Ｆ	80≦C＜100cm	本	1		単－　34号
伐採Ｇ	100≦C＜120cm	本	1		単－　35号
伐採Ｈ	120≦C＜150	本	1		単－　36号
伐採Ｉ	150cm≦C	本	1		単－　37号
合　計					

札幌市

一式当たり内訳書（金抜き）

第　7号内訳書	抜根	単価適用年月 歩掛適用年月 労務調整-超過-規制	2024.11 2024.11 1.000-00000002000

名称	規格	単位	数量	数量増減	摘要
抜根Ａ	C＜30cm	本	1		単－　38号
抜根Ｂ	30≦C＜60cm	本	1		単－　39号
抜根Ｃ	60≦C＜90cm	本	1		単－　40号
抜根Ｄ	90≦C＜120cm	本	1		単－　41号
抜根Ｅ	120≦C＜150cm	本	1		単－　42号
抜根Ｆ	150cm≦C	本	1		単－　43号
合　計					

一式当たり内訳書（金抜き）

第　8号内訳書	樹木冬囲い	単価適用年月 歩掛適用年月 労務調整-超過-規制	2024.11 2024.11 1.000-00000002000

名称	規格	単位	数量	数量増減	摘要
樹木冬囲い設置Ｄ	低木；縄1回巻き；H=0.6m,W=0.3m；購入品	組	40		単－　44号
樹木冬囲い撤去Ｄ	低木；縄1回巻き；H=0.6m,W=0.3m	組	40		単－　45号
樹木冬囲い設置Ｅ	低木；縄2回巻き；H0.9m,W0.5m；購入品	組	711		単－　46号
樹木冬囲い撤去Ｅ	低木；縄2回巻き；H0.9m,W0.5m	組	711		単－　47号
樹木冬囲い設置Ｆ	低木；縄3回巻き；H1.2m,W0.8m；購入品	組	145		単－　48号
樹木冬囲い撤去Ｆ	低木；縄3回巻き；H1.2m,W0.8m	組	145		単－　49号
樹木冬囲い設置Ｇ	低木；女竹；むしろ1枚；H1.2m,W0.8m；購入品	組	27		単－　50号
樹木冬囲い撤去Ｇ	低木；女竹；むしろ1枚；H1.2m,W0.8m	組	27		単－　51号
樹木冬囲い設置Ｊ	低木；晒竹；むしろ2枚；H2.0m,W1.0m；購入品	組	8		単－　52号
樹木冬囲い撤去Ｊ	低木；晒竹；むしろ2枚；H2.0m,W1.0m	組	8		単－　53号
合　計					

一式当たり内訳書（金抜き）

第　9号内訳書	砂場・広場等	単価適用年月 歩掛適用年月 労務調整-超過-規制	2024.11 2024.11 1.000-00000002000

名称	規格	単位	数量	数量増減	摘要
砂場整正	異物除去；砂起こしt=200	m2	71		単－　54号
砂場砂撤去		m3	1		単－　55号
砂場砂補充	購入品	m3	1		単－　56号
ダスト舗装		m2	1		単－　57号
水飲み台蛇口交換	支給品	箇所	5		単－　58号
石積天端，端面仕上げ	石積補修A	m2	1		単－　59号
張芝工	芝串なし	m2	1		単－　60号
除草Ａ	花壇草取（まばら）	100m2	12.5		単－　61号
灌水	1800L級車；水道料金含む	1000L	1		単－　62号
合　計					

一式当たり内訳書（金抜き）

第　10号内訳書	照明灯	単価適用年月 歩掛適用年月 労務調整-超過-規制	2024.11 2024.11 1.000-00000002000

名称	規格	単位	数量	数量増減	摘要
ナトリウムランプ取替Ｃ	NH180W	個	1		単－　63号
ナトリウム灯用安定器取替Ｃ	NF180W；高力率200V	個	1		単－　64号
自動点滅器取替Ｃ	200V光電式；ﾘｰﾄﾞ線型；3A	個	1		単－　65号
不点調査		箇所	1		単－　66号
LED灯具設置及び既設灯具撤去	平行水平面照度１Ｌｘ　範囲15m以上光束27601m以上、適合ポール89.1φ	箇所	1		単－　67号
ＬＥＤライトバルブ交換	HF100W級	箇所	1		単－　68号
ＬＥＤライトバルブ交換	HF200W級	箇所	1		単－　69号
合　計					

一式当たり内訳書（金抜き）

第　11号内訳書	巡視点検	単価適用年月 歩掛適用年月 労務調整-超過-規制	2024.11 2024.11 1.000-00000002000

名称	規格	単位	数量	数量増減	摘要
公園巡視点検(昼)		箇所	96		単－　70号
公園巡視点検(夜)		箇所	16		単－　71号
合　計					

一式当たり内訳書（金抜き）

第　12号内訳書	施設冬囲い	単価適用年月 歩掛適用年月 労務調整-超過-規制	2024.11 2024.11 1.000-00000002000

名称	規格	単位	数量	数量増減	摘要
水飲み台冬囲いA	開栓・閉栓	基	13		単－　72号
遊具（ブランコ・シーソー等）冬囲い設置	養生材支給品（縄材除く）	基	14		単－　73号
遊具（ブランコ・シーソー等）冬囲い撤去		基	14		単－　74号
遊具（鉄棒）冬囲い設置・撤去	支給品	基	6		単－　75号
スノーポール	設置；支給品；再利用	本	52		単－　76号
スノーポール	撤去；支給品；再利用	本	52		単－　77号
人力除雪工		m3	63		単－　78号
合　計					

一式当たり内訳書（金抜き）

第　13号内訳書	カラス・ハチ	単価適用年月 歩掛適用年月 労務調整-超過-規制	2024.11 2024.11 1.000-00000002000

名称	規格	単位	数量	数量増減	摘要
カラスの巣撤去B	高所作業車12m級使用、計画撤去	箇所	1		単ー　79号
ハチの巣撤去		箇所	1		単ー　80号
合　計					

一式当たり内訳書（金抜き）

第　14号内訳書	樹木植栽	単価適用年月 歩掛適用年月 労務調整-超過-規制	2024.11 2024.11 1.000-00000002000

名称	規格	単位	数量	数量増減	摘要
エゾヤマザクラ	3.5　0.15　0.8二脚鳥居支柱A設置客土あり	本	1		単ー　81号
合　計					

一式当たり内訳書（金抜き）

第　15号内訳書	低木管理	単価適用年月 歩掛適用年月 労務調整-超過-規制	2024.11 2024.11 1.000-00000002000

名称	規格	単位	数量	数量増減	摘要
オンコ刈込	H1.2m以上　片付け含む　改訂5版公園・緑地の維持管	株	16		単ー　82号
低木刈込	H0.45m未満　片付け含む　改訂5版公園・緑地の維持	株	144		単ー　83号
合　計					

一式当たり内訳書（金抜き）

第　16号内訳書	遊水路管理	単価適用年月 歩掛適用年月 労務調整-超過-規制	2024.11 2024.11 1.000-00000002000

名称	規格	単位	数量	数量増減	摘要
遊水路巡視点検A	策定単価、初回点検、ろ過装置あり、山鼻公園	箇所	1		単－　84号
遊水路巡視点検B	策定単価、初回点検、ろ過装置なし、永山記念公園、曙もみじ公園	箇所	2		単－　85号
遊水路巡視点検Ｂ	2回/日；永山記念公園、曙もみじ公園	日	126		単－　86号
遊水路清掃Ｂ	永山記念公園　98.6m2	回	18		単－　87号
遊水路清掃Ｂ	曙もみじ公園　8m2	回	9		単－　88号
遊水路清掃Ｂ	山鼻公園　120m2	回	9		単－　89号
遊水路監視清掃員（常駐）	山鼻公園、噴水等調整含む、軽作業員一人/日	日	63		単－　90号
仮設ハウス撤去設置		（式）	1		単－　91号
合　計					

一式当たり内訳書（金抜き）

第　17号内訳書	砂場・広場等	単価適用年月 歩掛適用年月 労務調整-超過-規制	2024.11 2024.11 1.000-00000002000

名称	規格	単位	数量	数量増減	摘要
簡易看板設置Ａ	木杭1本(L=1.2～1.8m,末口6cm程度)；看板支給	基	1		単－　92号
簡易看板設置Ｂ	木杭2本(L=1.2～1.8m,末口6cm程度)；看板支給	基	1		単－　93号
外柵補修Ｄ	ネットフェンス張替　H180W150	m	1		単－　94号
合　計					

一式当たり内訳書（金抜き）

第　18号内訳書	廃棄物処理費	単価適用年月 歩掛適用年月 労務調整-超過-規制	2024.11 2024.11 1.000-00000002000

名称	規格	単位	数量	数量増減	摘要
処理費（事業系一般廃棄物 焼却処理）	札幌市各清掃工場・破砕工場（全ての間接費対象外）	t	35		
処理費（建設副産物処理） 木くず 再生(剪定枝等)	札幌市ごみ資源化工場(剪定枝等ﾘｻｲｸﾙ施設)(10%)	t	35		
タンコロ・枝外買取	土は極力除くこと（ｔ：水分無調整重量）	t	1		
長材買取	末口6～50cm未満、材長2.4m　の幹材又は末口直径50cm以上材長2.0mの幹材（m3：空隙率50%換算）	m3	1		
根株買取	土は極力除くこと（ｔ：水分無調整重量）	t	1		
合　計					

設計内訳書（金抜き）

工事番号		工事名	R7年度　中央区公園及び街路樹等総合維持管理業務(東部地区)【街路樹編】	当　　初	事業区分	公園緑地整備･改修
					工事区分	街路樹維持管理

工事区分・工種・種別・細別	規格	単位	数量	数量増減	摘要
街路樹維持管理		式	1		
標準作業		式	1		
清掃・草刈		式	1		
清掃		式	1		内-1号
草刈		式	1		内-2号
樹木管理		式	1		
下枝・支柱・薬剤		式	1		内-3号
低木等管理		式	1		内-4号
高木剪定		式	1		内-5号
伐採		式	1		内-6号
抜根		式	1		内-7号
巡視点検		式	1		内-8号

札幌市

設計内訳書（金抜き）

工事番号		工事名	R7年度　中央区公園及び街路樹等総合維持管理業務(東部地区)【街路樹編】	当　　初	事業区分	公園緑地整備･改修
					工事区分	街路樹維持管理

工事区分・工種・種別・細別	規格	単位	数量	数量増減	摘要
樹木冬囲い		式	1		内-9号
歩道美化		式	1		
花苗配布		式	1		内-10号
鳥獣対応		式	1		
カラス・ハチ		式	1		内-11号
安全費		式	1		
交通管理		式	1		内-12号
区特有作業		式	1		
樹木管理		式	1		
下枝・支柱・薬剤		式	1		内-13号
低木等管理		式	1		内-14号
シンボル樹木管理		式	1		内-15号

設計内訳書（金抜き）

工事番号		工事名	R7年度　中央区公園及び街路樹等総合維持管理業務(東部地区)【街路樹編】	当　　初	事業区分	公園緑地整備･改修
					工事区分	街路樹維持管理

工事区分・工種・種別・細別	規格	単位	数量	数量増減	摘要
ボリュームアップ剪定		式	1		内-16号
植樹桝管理		式	1		内-17号
樹木植栽		式	1		内-18号
巡視点検		式	1		内-19号
歩道美化		式	1		
歩道美化		式	1		内-20号
廃棄物処理		式	1		
廃棄物処理費		式	1		内-21号
直接工事費		式	1		
共通仮設費		式	1		
共通仮設費（率計上）		式	1		
純工事費		式	1		

設計内訳書（金抜き）

工事番号		工事名	R7年度　中央区公園及び街路樹等総合維持管理業務(東部地区)【街路樹編】	当　　初	事業区分	共通仮設費
					工事区分	共通仮設費

工事区分・工種・種別・細別	規格	単位	数量	数量増減	摘要
現場管理費		式	1		
工事原価		式	1		
一般管理費等		式	1		
工事価格		式	1		
消費税等相当額		式	1		
工事費計		式	1		

一式当たり内訳書（金抜き）

第　1号内訳書	清掃	単価適用年月 歩掛適用年月 労務調整-超過-規制	2024.11 2024.11 1.000-00000002000

名称	規格	単位	数量	数量増減	摘要
植樹桝・帯清掃	拾い＋掃き	1000m2	70.7		単ー　1号
合　計					

札幌市

一式当たり内訳書（金抜き）

第　2号内訳書	草刈	単価適用年月 歩掛適用年月 労務調整-超過-規制	2024.11 2024.11 1.000-00000002000

名称	規格	単位	数量	数量増減	摘要
草刈Ｌ	刈払機95%；手刈り5%；片付含む	100m2	747		単ー　2号
合　計					

一式当たり内訳書（金抜き）

第　3号内訳書	下枝・支柱・薬剤	単価適用年月 歩掛適用年月 労務調整-超過-規制	2024.11 2024.11 1.000-00000002000

名称	規格	単位	数量	数量増減	摘要
ヤゴ取りＡ	C50cm以下	本	100		単－　3号
樹木下枝取り		本	100		単－　4号
薬剤散布C	施工手間のみ　薬剤（支給品）	L	1		単－　5号
薬剤カプセル打込みB	街路樹　対象樹木10本未満の場合；薬剤支給	本	1		単－　6号
薬剤カプセル打込みF	半日程度の連続作業　対象樹木10本以上20本未満の場合；薬剤支給	本	1		単－　7号
薬剤カプセル打込みH	1日以上の連続作業　対象樹木20本以上；薬剤支給	本	1		単－　8号
支柱結束A	二脚鳥居型；C30cm標準	本	100		単－　9号
道路植栽（支柱設置）	高木二脚鳥居添木付幹周30cm未満 支柱 10本以上50本未満 無 無 供用区間 標準（歩道及び交通島） 無 購入品	本	1		単－　10号
道路植栽（支柱設置）	高木二脚鳥居添木無幹周30上40未 支柱 10本以上50本未満 無 無 供用区間 標準（歩道及び交通島） 無 購入品	本	1		単－　11号
支柱撤去A	二脚鳥居支柱（添木付）；片付含む	組	1		単－　12号
支柱撤去B	二脚鳥居支柱Ａ；片付含む	組	1		単－　13号
合　計					

一式当たり内訳書（金抜き）

第　4号内訳書	低木等管理	単価適用年月 歩掛適用年月 労務調整-超過-規制	2024.11 2024.11 1.000-00000002000

名称	規格	単位	数量	数量増減	摘要
生垣刈込Ｂ	60≦H＜120cm；片付含む	10m	73.2		単－　14号
寄植刈込Ａ	H＜120cm；片付含む	10m2	167		単－　15号
除草Ｂ	花壇草取(普通)	100m2	12.1		単－　16号
除草Ｃ	花壇草取(密生)	100m2	48.4		単－　17号
合　計					

一式当たり内訳書（金抜き）

第　5号内訳書	高木剪定	単価適用年月 歩掛適用年月 労務調整-超過-規制	2024.11 2024.11 1.000-00000002000

名称	規格	単位	数量	数量増減	摘要
街路樹木剪定Ａ	C≦30cm；人力；片付含む	本	21		単－　18号
街路樹木剪定Ｂ	30＜C≦60cm；人力；片付含む	本	22		単－　19号
街路樹木剪定Ｃ	60＜C≦90cm；人力；片付含む	本	32		単－　20号
街路樹木剪定Ｄ	90＜C≦105cm；人力；片付含む	本	1		単－　21号
街路樹木剪定Ｅ	105＜C≦120cm；人力；片付含む	本	1		単－　22号
街路樹木剪定Ｆ	120＜C≦150cm；人力；片付含む	本	1		単－　23号
街路樹木剪定Ｍ	H=12m程度；高所作業車使用；片付含む	本	602		単－　24号
街路樹木剪定Ｎ	H=18m程度；高所作業車使用；片付含む	本	408		単－　25号
街路樹木剪定Ｏ	H=22m程度；高所作業車使用；片付含む	本	72		単－　26号
合　計					

一式当たり内訳書（金抜き）

第　6号内訳書	伐採	単価適用年月 歩掛適用年月 労務調整-超過-規制	2024.11 2024.11 1.000-00000002000

名称	規格	単位	数量	数量増減	摘要
伐採Ａ	15≦C＜20cm	本	1		単－　27号
伐採Ｂ	20≦C＜30cm	本	1		単－　28号
伐採Ｃ	30≦C＜40cm	本	1		単－　29号
伐採Ｄ	40≦C＜60cm	本	1		単－　30号
伐採Ｅ	60≦C＜80cm	本	1		単－　31号
伐採Ｆ	80≦C＜100cm	本	1		単－　32号
伐採Ｇ	100≦C＜120cm	本	1		単－　33号
伐採Ｈ	120≦C＜150	本	1		単－　34号
伐採Ｉ	150cm≦C	本	1		単－　35号
合　計					

一式当たり内訳書（金抜き）

第　7号内訳書	抜根	単価適用年月 歩掛適用年月 労務調整-超過-規制	2024.11 2024.11 1.000-00000002000

名称	規格	単位	数量	数量増減	摘要
抜根Ａ	C＜30cm	本	1		単－　36号
抜根Ｂ	30≦C＜60cm	本	1		単－　37号
抜根Ｃ	60≦C＜90cm	本	1		単－　38号
抜根Ｄ	90≦C＜120cm	本	1		単－　39号
抜根Ｅ	120≦C＜150cm	本	1		単－　40号
抜根Ｆ	150cm≦C	本	1		単－　41号
合　計					

一式当たり内訳書（金抜き）

第　8号内訳書	巡視点検	単価適用年月 歩掛適用年月 労務調整-超過-規制	2024.11 2024.11 1.000-00000002000

名称	規格	単位	数量	数量増減	摘要
街路巡視点検	パトロール業務Ａ（昼間　ライトバン）	km	760		単ー　42号
合　計					

一式当たり内訳書（金抜き）

第　9号内訳書	樹木冬囲い	単価適用年月 歩掛適用年月 労務調整-超過-規制	2024.11 2024.11 1.000-00000002000

名称	規格	単位	数量	数量増減	摘要
樹木冬囲い設置Ｃ	低木；晒竹；H=1.2m,W=0.8m；購入品	組	88		単－　43号
樹木冬囲い撤去Ｃ	低木；晒竹；H=1.2m,W=0.8m	組	88		単－　44号
樹木冬囲い設置Ｄ	低木；縄1回巻き；H=0.6m,W=0.3m；購入品	組	1,695		単－　45号
樹木冬囲い撤去Ｄ	低木；縄1回巻き；H=0.6m,W=0.3m	組	1,695		単－　46号
樹木冬囲い設置Ｅ	低木；縄2回巻き；H0.9m,W0.5m；購入品	組	3,451		単－　47号
樹木冬囲い撤去Ｅ	低木；縄2回巻き；H0.9m,W0.5m	組	3,451		単－　48号
樹木冬囲い設置Ｆ	低木；縄3回巻き；H1.2m,W0.8m；購入品	組	27		単－　49号
樹木冬囲い撤去Ｆ	低木；縄3回巻き；H1.2m,W0.8m	組	27		単－　50号
樹木冬囲い設置Ｇ	低木；女竹；むしろ1枚；H1.2m,W0.8m；購入品	組	37		単－　51号
樹木冬囲い撤去Ｇ	低木；根曲竹；むしろ1枚；H1.2m,W0.8m	組	37		単－　52号
合　計					

一式当たり内訳書（金抜き）

第　10号内訳書	花苗配布	単価適用年月 歩掛適用年月 労務調整-超過-規制	2024.11 2024.11 1.000-00000002000

名称	規格	単位	数量	数量増減	摘要
桝花壇用花苗配布	（一年草）花苗購入、運搬費含む　Pφ9cmペチュニア、ベゴニア、マリーゴールド程度	株	12,000		
合　計					

一式当たり内訳書（金抜き）

第　11号内訳書	カラス・ハチ	単価適用年月 歩掛適用年月 労務調整-超過-規制	2024.11 2024.11 1.000-00000002000

名称	規格	単位	数量	数量増減	摘要
カラスの巣撤去B	高所作業車12m級使用、計画撤去	箇所	1		単ー　53号
ハチの巣撤去		箇所	1		単ー　54号
合　計					

一式当たり内訳書（金抜き）

第　12号内訳書	交通管理	単価適用年月 歩掛適用年月 労務調整-超過-規制	2024.11 2024.11 1.000-00000002000

名称	規格	単位	数量	数量増減	摘要
交通誘導警備員Ｂ	昼間勤務（交替要員無し）	人日	400		単－　55号
交通誘導警備員Ａ		人日	50		単－　56号
合　計					

一式当たり内訳書（金抜き）

第　13号内訳書	下枝・支柱・薬剤	単価適用年月 歩掛適用年月 労務調整-超過-規制	2024.11 2024.11 1.000-00000002000

名称	規格	単位	数量	数量増減	摘要
ヤゴ取りＢ	C50cm以上	本	50		単－　57号
癒合剤塗布	癒合面積0.2m×0.5m程度、トップジン支給品、幹巻き養生、策定歩掛	箇所	5		単－　58号
合　計					

一式当たり内訳書（金抜き）

第　14号内訳書	低木等管理	単価適用年月 歩掛適用年月 労務調整-超過-規制	2024.11 2024.11 1.000-00000002000

名称	規格	単位	数量	数量増減	摘要
藤棚剪定		m2	8		単－　59号
オンコ刈込	H1.2m以上　片付け含む　改訂5版公園・緑地の維持管	株	20		単－　60号
低木刈込	H0.45m未満　片付け含む　改訂5版公園・緑地の維持	株	500		単－　61号
合　計					

一式当たり内訳書（金抜き）

第　15号内訳書	シンボル樹木管理	単価適用年月 歩掛適用年月 労務調整-超過-規制	2024.11 2024.11 1.000-00000002000

名称	規格	単位	数量	数量増減	摘要
大径木剪定A	H＝10～15m程度、高所作業車使用、片付け含む、策定歩掛	本	9		単－　62号
大径木剪定B	H＝15～20m程度、高所作業車使用、片付け含む、策定歩掛	本	3		単－　63号
大径木剪定C	H＝20～25m程度、高所作業車使用、片付け含む、策定歩掛	本	7		単－　64号
合　計					

一式当たり内訳書（金抜き）

第　16号内訳書	ボリュームアップ剪定	単価適用年月 歩掛適用年月 労務調整-超過-規制	2024.11 2024.11 1.000-00000002000

名称	規格	単位	数量	数量増減	摘要
街路樹木剪定M	H=12m程度；高所作業車使用；片付含む	本	152		単－　65号
街路樹木剪定N	H=18m程度；高所作業車使用；片付含む	本	89		単－　66号
街路樹木剪定O	H=22m程度；高所作業車使用；片付含む	本	29		単－　67号
都心部剪定P	H＝18m程度、高所作業車使用、片付け含む、策定歩掛	本	26		単－　68号
都心部剪定R	H＝12m程度、高所作業車使用、片付け含む、策定歩掛	本	269		単－　69号
大径木剪定A	H＝10～15m程度、高所作業車使用、片付け含む、策定歩掛	本	1		単－　70号
大径木剪定B	H＝15～20m程度、高所作業車使用、片付け含む、策定歩掛	本	1		単－　71号
大径木剪定C	H＝20～25m程度、高所作業車使用、片付け含む、策定歩掛	本	8		単－　72号
合　計					

一式当たり内訳書（金抜き）

第　17号内訳書	植樹桝管理	単価適用年月 歩掛適用年月 労務調整-超過-規制	2024.11 2024.11 1.000-00000002000

名称	規格	単位	数量	数量増減	摘要
フッキソウ植栽	フッキソウ　Pφ9cm　3芽	株	200		単－　73号
赤土敷均しC 仕上げ厚15cm人力		m2	1		単－　74号
土性改良		m2	1		単－　75号
潅水	1800L級車；水道水含む	1000L	4		単－　76号
合　計					

一式当たり内訳書（金抜き）

第　18号内訳書	樹木植栽	単価適用年月 歩掛適用年月 労務調整-超過-規制	2024.11 2024.11 1.000-00000002000

名称	規格	単位	数量	数量増減	摘要
街路樹植栽	ナナカマド；H3.5・C0.15・W0.8；客土・土壌改良剤含む　二脚鳥居支柱添木付	本	1		単－　77号
街路樹植栽	イチョウ；H3.5・C0.15・W0.6；客土・土壌改良剤含む　二脚鳥居支柱添木付	本	1		単－　78号
街路樹植栽	カツラ；H3.5・C0.15・W0.8；客土・土壌改良剤含む　二脚鳥居支柱添木付	本	1		単－　79号
街路樹植栽	ｵｵﾊﾞﾎﾞﾀﾞｲｼﾞｭ（含むｼﾅﾉｷ）；H3.5・C0.15；客土・土壌改良剤含む　二脚鳥居支柱添木付	本	1		単－　80号
街路樹植栽	エゾヤマザクラ；H3.5・C0.15・W0.8；客土・土壌改良剤含む　二脚鳥居支柱添木付	本	1		単－　81号
合　計					

一式当たり内訳書（金抜き）

第　19号内訳書	巡視点検	単価適用年月 歩掛適用年月 労務調整-超過-規制	2024.11 2024.11 1.000-00000002000

名称	規格	単位	数量	数量増減	摘要
徒歩巡回	策定歩掛　年2回	ｋｍ	192		単－　82号
シンボル樹木巡視	策定歩掛　年2回	本	130		単－　83号
合　計					

一式当たり内訳書（金抜き）

第　20号内訳書	歩道美化	単価適用年月 歩掛適用年月 労務調整-超過-規制	2024.11 2024.11 1.000-00000002000

名称	規格	単位	数量	数量増減	摘要
播種用培養土配布	5L入り	袋	1		
合　計					

札幌市

一式当たり内訳書（金抜き）

第　21号内訳書	廃棄物処理費	単価適用年月 歩掛適用年月 労務調整-超過-規制	2024.11 2024.11 1.000-00000002000

名称	規格	単位	数量	数量増減	摘要
処理費（事業系一般廃棄物 焼却処理）	札幌市各清掃工場・破砕工場（全ての間接費対象外）	t	80		
処理費（建設副産物処理） 木くず 再生(剪定枝等)	札幌市ごみ資源化工場(剪定枝等ﾘｻｲｸﾙ施設)(10%)	t	100		
タンコロ・枝外買取	土は極力除くこと（ｔ：水分無調整重量）	t	1		
長材買取	末口6～50cm未満　材長2.4m　の幹材又は末口直径50cm以上材長2.0mの幹材（m3：空隙率50%換算）	m3	1		
根株買取（公園街路樹No.編 504）	土は極力除くこと（t:水分無調整重量）	t	1		
合　計					

令和７年度　中央区公園街路樹等総合維持管理業務　（東部地区）　公園数量調書　　No.1

種別	名称	町内会委託	全体面積	標準作業																																			
				清掃											草刈			下枝・支柱・薬剤					低木管理				高木剪定	伐採	抜根	樹木冬囲い					砂場・広場等									
				清掃A			清掃B	清掃C		桝清掃	トラフ	ゴミ袋回収	放置ごみ回収	草刈面積			ヤゴ取り	ヤゴ取り	下枝取り	カプセル	支柱関係	生垣		寄植	藤棚	剪定	伐採	抜根	冬囲い	冬囲い	冬囲い	冬囲い	冬囲い	砂場	砂撒去	砂補給	ダスト	蛇口交換	石積補修	張芝	除草面積	灌水
				隔週	週１回	週２回	春	秋3回	秋6回	清掃	清掃	40L		年3回	年2回	年2回法面	A	B			各種	刈込B	刈込C	刈込A	剪定	A～H	A～I	A～F	D	E	F	G	J	整正		1/10×20m			A	A・B	年3回	
			㎡	㎡	㎡	㎡	㎡	㎡	㎡	箇所	m	袋	回	m2	m2	m2	本	本	本	個	組	m	m	m2	m2				本	本	本	本	本	m2	m3	m3	m2	個	m2	m2	m2	1000L
都緑2	南9条緑地		1,995		1,995		1,995	1,995		1	55			322								21		105		別表1参照				201	8	7									58	0.0
																																								花壇	
都緑3	東7丁目緑地	○	1,224				1,224			1																				45	22	4										
近2	永山記念公園	○	8,206				8,206		8,206	1	380			4,000																382	28										30	0.0
	（指定管理区域以外）																																									
1	山鼻公園		6,310			6,310	6,310		6,310	2	150			2,447								251							40	2			8	18.2							50	0.0
																																								南側	
4	東橋公園		3,451	3,451			3,451	3,451		1					1,834																3										
			2024年度再整備												7・9月																										
10	あけぼの公園		543	543			543	543		1	20			115																9	9	11										
21	ひかり公園	○	861				861			1				50								24								20	1			5.3								
36	北1条はるにれ公園	○	563				563			1												25												6.2								
58	北2条こぶし公園	○	520				520			1																								13.0								
59	あそぶべ公園	○	738				738			1												45			7									6.4								
65	曙もみじ公園	○	879				879			1													15							8				13.0								
89	橋台広場第一公園(1)		411		411		411	411						187											10						7											
	〃　(2)		278	278			278	278						165		80															2											
	〃　(3)		209	209			209	209						95										19																		
95	なえぼさくら公園		967		967		967	967		1	0			264								46												8.9								
108	新渡戸稲造記念公園	○	1,400				1,400	1,400		1	7			410																												
			2019年度より清掃Aのみ町内会委託																																						
他1	苗穂駅前広場（旧）		1,153	1,153			1,153	1,153						700																44	65	5										
	苗穂駅前広場（新）														159																									281	
			2022年度より追加																																						
他3	幌平橋橋台広場		1,280	1,280			1,280	1,280							800																										
他7	札幌桑園停車場緑道					○																																			
				西11～13丁目		西5～10丁目																																			
	不特定箇所									○		200	10				1	1	50	10	1								9	6				0.0	1	1	1	5	1	1	0	1
22	合　計	8	30,988	6,914	3,373	6,310	30,988	11,687	14,516	14	612	200	10	8,755	2,793	80	1	1	50	10	1	412	15	124	17				9	6	40	711	145	27	8	70.9	1	1	1	5	1	1	419	1
	再　計					583,000	30,900		122,000	14	612	200	10			31,840	1	1	50	10	1	824	15	124	17				9	6	40	711	145	27	8	71	1	1	1	5	1	1	1,250	1

※

清掃			春清掃	秋清掃	
年15回	年30回	年60回	年1回	年3回	年6回
103,710	101,190	378,600	30,988	35,061	87,096
	週1回×23	週2回×7			
583,500					
583,000			30,900	35,000	87,000
（1000㎡）			（1000㎡）	（1000㎡）	（1000㎡）

草刈Ⅰ		草刈D
年3回	年2回	年2回（法面）
26,265	5,586	160
31,800		160
（100㎡）		

生垣		寄植	藤棚
刈込B 年2回	刈込C 年1回	年1回	年1回
824	15	124	17
824	15	124	17
824	15	124	17
（10m）	（10m）	（10㎡）	（1㎡）

別表１

	高木剪定（本）								
	A	B	C	D	E	F	G	H	
永山									0
山鼻									0
なえぼさくら									0
曙もみじ									0
東橋									0
東7丁目									0
あけぼの									0
ひかり									0
不特定	10	10	10	20	20	20	30	30	150
計	10	10	10	20	20	20	30	30	150

除草
年3回
1,257
1,250
（100㎡）

令和７年度　中央区公園街路樹等総合維持管理業務　（東部地区）　数量調書　　No.2

種別	名　称	町内会委託	全体面積	標準作業										区特有作業																備　考
				照明灯	巡視　点検			施設冬囲い					カラス・ハチ	高木植栽	低木管理		遊水路						砂場・広場等							
				照明灯安定器各種	公園巡視（昼）		公園巡視（夜）	水飲台	遊具	鉄棒	スノーボール設置撤去	人工除雪	カラス・ハチ各		オンコ	低木	遊水路点検	水路管理	遊水路清掃B	遊水路面積	遊水路巡視点検	プレハブ設置	簡易看板設置	外柵補修	廃棄物					
				補修	各	冬	夜				支給品	雪降し		各種	刈込み	刈込み	春	常駐		m2	2回/日				焼却	再生	タンコロ・枝外買取	長材買取	根株買取	
			㎡	個	回	回	回	箇所	箇所	箇所		m3	箇所	本	本	株	回	日	回		日	日	基	m	t	t	t	m3	t	
都緑2	南9条緑地		1,995		4	2	1	1			1	18.0																		雪降ろし
																														（四阿、ﾊﾞｰｺﾞﾗ、藤棚）
都緑3	東7丁目緑地	○	1,224		4	2	1	1			1	0.0			3															
近2	永山記念公園		8,206		4	2	1	1	4		10	0.0			5	127	1		18	98.6	63									遊水路清掃
																														雪降ろし（四阿・藤棚）
1	山鼻公園		6,310		4	2	1	1	2	1	3	6.0			8		1	63	9	120		63								遊水路清掃
																														雪降ろし（四阿）
4	東橋公園		3,451		4	2	1	1			1	7.0				17														雪降ろし（四阿）
10	あけぼの公園		543		4	2	1	1	2		3																			
21	ひかり公園	○	861		4	2	1	1	1		7																			
36	北1条はるにれ公園	○	563		4	2	1	1	1	1	4	3.5																		ｼｪﾙﾀｰ雪降し
58	北2条こぶし公園	○	520		4	2	1	1	1	1	4																			
59	あそぶべ公園		738		4	2	1	1	1	1	1																			
65	曙もみじ公園		879		4	2	1	1	1	1	10	4.5					1		9	8	63									ｼｪﾙﾀｰ雪降し
89	橋台広場第一公園(1)		411		4	2	1				1																			南4東4　国道北側
	〃　(2)		278																											南5東4，交番南
	〃　(3)		209																											南6東3，国道南側
95	なえぼさくら公園		967		4	2	1	1	1	1	2																			
108	新渡戸稲造記念公園		1,400		4	2	1	1			1	18.0																		雪降ろし（四阿）
他1	苗穂駅前広場（旧）		1,153		4	2	1				1	5.0																		雪降し藤棚
	苗穂駅前広場（新）																													
他3	幌平橋橋台広場		1,280		4	2	1				1																			
他7	札幌桑園停車場緑道																													
	不特定箇所			1							1	1	1	1									2	1	35	35	1	1	1	
21	合　計	4	30,988	1	64	32	16	13	14	6	52	63.0	1	1	16	144	3	63			126	63	2	1	35	35	1	1	1	
	再　計			1		96	16	13	14	6	52	63	1	1	16	144	3	63			126	63	2	1	35	35	1	1	1	

公園巡視（昼）	
5・7・9・11月 計4回	1・2月 各1回
64	32

96

中央区公園街路樹等総合維持管理業務 （東部地区） 街路樹数量調書

標準作業

路線名	路線延長	区間	植栽樹種				清掃 及び 草刈 草刈り・清掃面積			下枝・支柱・薬剤等							低木等管理			高木剪定 夏剪定（ニセアカシア・ネグンド・ヤナギ）										秋剪定（プラタナス等）							冬剪定（指定樹種）							伐採	抜根	巡視点検	冬囲い 冬囲い設置・撤去					花苗配布 桝花壇用（1年草）		カラス・ハチ	
			低木	株数	高木	本数	植樹桝	植樹帯	落ち葉清掃	ヤゴ取り	下枝取	薬剤散布	薬剤カプ	支柱結束	支柱取付	支柱撤去	生垣刈込	寄植	除草																									伐採	抜根	巡視点検								カラス	ハチ
										A		支給品	支給品	A		A・B	B（年2回）	A	B・C	A	B	C	D	E	F	M	N	O	計	A	B	C	M	N	O	計	A	B	C	M	N	O	計	A~I	A~F	年8回	C	D	E	F	G	町内会	学校	各	
	Km			株		本	力所	㎡	㎡	本	本	L	個	組	組	組	m	㎡	㎡	本	本	本	本	本	本	本	本	本	本	本	本	本	本	本	本	本	本	本	本	本	本	本	本	本	本	Km	株	株	株	株	株	株	株	箇所	箇所
大通南線	2.5	西１１丁目線～真駒内篠路線			ハルニレ	87												328	344																											2.5									
大通南線		西１１丁目線～真駒内篠路線	ヒメツゲ	322																																												322							
大通南線		西１１丁目線～真駒内篠路線	エゾムラサキツツジ	477																																													477						
大通南線		西１１丁目線～真駒内篠路線	ドウダンツツジ	264																																													264						
大通南線	1.9	真駒内篠路線～東８丁目中通線			イチョウ	59	66																																			0	0			1.9									
大通南線	0.9	真駒内篠路線～東８丁目中通線（中央分離帯）			ニセアカシア※	38		3,135										200																												0.9									
大通南線		真駒内篠路線～東８丁目中通線（中央分離帯）			イチョウ	6																																																	
大通南線		真駒内篠路線～東８丁目中通線（中央分離帯）			プラタナス	2																																																	
大通南線		真駒内篠路線～東８丁目中通線（中央分離帯）	ツツジ	73																																																		
大通南線		真駒内篠路線～東８丁目中通線（中央分離帯）	ライラック	27																																														27					
大通南線		真駒内篠路線～東8丁目中通線（中央分離帯）			ヤマボウシ	3																																																	
大通南線		真駒内篠路線～東８丁目中通線（中央分離帯）	フジ	1																																																		
大通南線		真駒内篠路線～東８丁目中通線（中央分離帯）	ハマナス	480																																													480						
大通北線	2.5	西１１丁目線～真駒内篠路線			ハルニレ	77												372	372																											2.5									
大通北線		西１１丁目線～真駒内篠路線			イチョウ	1			100 ギンナン																																														
大通北線		西１１丁目線～真駒内篠路線	ヒメツゲ	219																																												219							
大通北線		西１１丁目線～真駒内篠路線	エゾムラサキツツジ	332																																													332						
大通北線		西１１丁目線～真駒内篠路線	ドウダンツツジ	245																																													245						
北２条線	2.5	西１１丁目線～真駒内篠路線			ニセアカシア	24	142												52							12	12		24																	2.5									
北２条線		西１１丁目線～真駒内篠路線			ハクウンボク	50																																																	
北２条線		西１１丁目線～真駒内篠路線			モクレン	10													270			10							10																										
北２条線		西１１丁目線～真駒内篠路線			イチョウ	2																2							2																										
北２条線	3.7	真駒内篠路線～東１３丁目線			ニセアカシア	29	219																			33	17		50																	3.7									
北２条線		真駒内篠路線～東１３丁目線			シラカバ	6																																																	
北２条線		真駒内篠路線～東１３丁目線			イチョウ	117																																																	
北２条線		真駒内篠路線～東１３丁目線			ハクウンボク	1																																																	
北４条線	1.7	西８丁目線～真駒内篠路線			ニセアカシア	1	101	224																		1			1																	1.7									
北４条線		西８丁目線～真駒内篠路線			プラタナス	2																																																	
北４条線		西８丁目線～真駒内篠路線			イタヤカエデ	85																																																	
北４条線		西８丁目線～真駒内篠路線			ヤマモミジ	4																																																	
北４条線		西８丁目線～真駒内篠路線			ナツツバキ	1																																																	
北４条線	0.7	真駒内篠路線～東４丁目線			イタヤカエデ	39	46																																							0.7									
北４条線		真駒内篠路線～東４丁目線			ヤマモミジ	1																																																	
北５条線	2.5	西１１丁目線～真駒内篠路線（西1～7丁目87本、西8丁目～北側18本）			イチョウ	141	92	48	4,000																																					2.5									
北５条線		西１１丁目線～真駒内篠路線	ピンカミノール																																																			
北５条線	0.7	真駒内篠路線～東４丁目線			イチョウ	45	47																																							0.7									
南１条線	0.7	西４丁目線～真駒内篠路線			イチョウ	46	46																																							0.7									
南１条線	1.5	真駒内篠路線～札夕線			ナナカマド	49		323																																						1.5									
南１条線		真駒内篠路線～札夕線			イチョウ	4																																																	
南１条線		真駒内篠路線～札夕線			キタコブシ	11																																																	
南２条線	1.0	西１１丁目線～西７丁目線			ニセアカシア	10	55																			3	7		10																	1.0									
南２条線		西１１丁目線～西７丁目線			プラタナス	1																												1		1																			
南２条線		西１１丁目線～西７丁目線			オオバボダイジュ	34																												0 プラタナス剪定に合わせて実施、越境枝除去、樹形整える	0	0																			
南２条線		西１１丁目線～西７丁目線			イタヤカエデ	1																																																	
南２条線		西１１丁目線～西７丁目線			ハクウンボク	1																																																	
南２条線	1.5	西７丁目線～真駒内篠路線			プラタナス	42	76																											42		42										1.5									
南２条線		西７丁目線～真駒内篠路線			オオバボダイジュ	15																												14 プラタナス剪定に合わせて実施、越境枝除去、樹形整える	0	14																			
南２条線		西７丁目線～真駒内篠路線			イタヤカエデ	2																												2 プラタナス剪定に合わせて実施、越境枝除去、樹形整える		2																			
南２条線	0.2	真駒内篠路線～東２丁目線			ハウチワカエデ	4	8																																							0.2									
南２条線		真駒内篠路線～東２丁目線			アカエデ	1																																																	
南２条線		真駒内篠路線～東２丁目線			イタヤカエデ	2																0 R4年度剪定済							0																										
南２条線		真駒内篠路線～東２丁目線			オオバボダイジュ	1																0 R4年度剪定済							0																										
南２条線	0.7	東３丁目線～東６丁目線			ハクウンボク	21	23																																							0.7									
南３条線	2.5	西１１丁目線～真駒内篠路線			イチョウ	159	150																																							2.5									
南３条線	1.2	真駒内篠路線～豊平川左岸線			ニセアカシア	16	38	65																		16			16																	1.2									
南３条線		真駒内篠路線～豊平川左岸線			イチョウ	15																												15		15																			
南３条線		真駒内篠路線～豊平川左岸線			エゾヤマザクラ	1																												1		1																			

令和7年度 中央区公園街路樹等総合維持管理業務　（東部地区）　街路樹数量調書

								地区特有作業																															
								下枝・支柱・薬剤		樹木植栽	低木管理			植樹桝・帯管理						ボリュームアップ剪定（秋または冬剪定）					ボリュームアップ剪定（夏剪定）				シンボルツリー剪定				巡視　点検		廃棄物					
	路線名	路線延長	区間	植栽樹種				ヤゴ取り	癒合材塗布	街路樹植栽	藤棚剪定	オンコ	低木	花植え		土性改良	灌水	植樹桝客土	回収	剪定			都心部剪定		大径木剪定			合計	大径木剪定	大径木剪定	大径木剪定	合計	徒歩巡視	シンボルツリー巡回	焼却	再生	タンコロ・枝外	長材買取	樹木買取	備考
				低木	株数	高木	本数	B		各	剪定	刈込	刈込	フッキソウ						M	N	O	P	R	A	B	C	計	A	B	C	計	年2回	年2回						
		Km			株		本	本	箇所	本	㎡	本	本	鉢		㎡	L	m2	回	本	本	本	本	本	本	本	本	本	本	本	本	本	Km	本	t	t	t	m3	t	
1	大通南線	2.5	西１１丁目線～真駒内隊路線			ハルニレ	87																										2.5							
1	大通南線		西１１丁目線～真駒内隊路線	ヒメツゲ	322		0																																	寄植刈り込み
1	大通南線		西１１丁目線～真駒内隊路線	エゾムラサキツツジ	477		0																																	寄植刈り込み
1	大通南線		西１１丁目線～真駒内隊路線	ドウダンツツジ	264		0																																	寄植刈り込み
1	大通南線	1.9	真駒内隊路線～東８丁目中通線			イチョウ	59															O						0					1.9							
1	大通南線	0.9	真駒内隊路線～東８丁目中通線（中央分離帯）			ニセアカシア※	38																										0.9							ハマナス刈込み4月下旬
1	大通南線		真駒内隊路線～東８丁目中通線（中央分離帯）			イチョウ	6																																	
1	大通南線		真駒内隊路線～東９丁目中通線（中央分離帯）			プラタナス	2																																	
1	大通南線		真駒内隊路線～東８丁目中通線（中央分離帯）	ツツジ	73		0																																	
1	大通南線		真駒内隊路線～東８丁目中通線（中央分離帯）	ライラック	27		0																																	
2	大通南線		真駒内隊路線～東8丁目中通線（中央分離帯）			ヤマボウシ	3																																	
1	大通南線		真駒内隊路線～東８丁目中通線（中央分離帯）	フジ	1		0																																	
1	大通南線		真駒内隊路線～東８丁目中通線（中央分離帯）	ハマナス	480		0						180																											
2	大通北線	2.5	西１１丁目線～真駒内隊路線			ハルニレ	77																										2.5							
2	大通北線		西１１丁目線～真駒内隊路線			イチョウ	1															O						0												
2	大通北線		西１１丁目線～真駒内隊路線	ヒメツゲ	219		0																																	寄植刈り込み
2	大通北線		西１１丁目線～真駒内隊路線	エゾムラサキツツジ	332		0																																	寄植刈り込み
2	大通北線		西１１丁目線～真駒内隊路線	ドウダンツツジ	245		0																																	寄植刈り込み
3	北２条線	2.5	西１１丁目線～真駒内隊路線			ニセアカシア	24																										2.5							桝除草道庁周辺(26桝)
3	北２条線		西１１丁目線～真駒内隊路線			ハクウンボク	50																																	
3	北２条線		西１１丁目線～真駒内隊路線			モクレン	10																																	
3	北２条線		西１１丁目線～真駒内隊路線			イチョウ	2																																	
3	北２条線	3.7	真駒内隊路線～東１３丁目線			ニセアカシア	29																										3.7							
3	北２条線		真駒内隊路線～東１３丁目線			シラカバ	6																																	
3	北２条線		真駒内隊路線～東１３丁目線			イチョウ	117																																	
3	北２条線		真駒内隊路線～東１３丁目線			ハクウンボク	1																																	
4	北４条線	1.7	西８丁目線～真駒内隊路線			ニセアカシア	1																										1.7							桝除草道庁周辺(44桝)
4	北４条線		西８丁目線～真駒内隊路線			プラタナス	2													2								2												
4	北４条線		西８丁目線～真駒内隊路線			イタヤカエデ	85													85								85												
4	北４条線		西８丁目線～真駒内隊路線			ヤマモミジ	4													4								4												
4	北４条線		西８丁目線～真駒内隊路線			ナツツバキ	1																																	
4	北４条線	0.7	真駒内隊路線～東４丁目線			イタヤカエデ	39													39								39					0.7							
4	北４条線		真駒内隊路線～東４丁目線			ヤマモミジ	1													1								1												
5	北５条線	2.5	西１１丁目線～真駒内隊路線（西1～7丁目87本、西8丁目～北側18本）			イチョウ	141																										2.5							
5	北５条線		西１１丁目線～真駒内隊路線	ビンカミノール			0																																	
5	北５条線	0.7	真駒内隊路線～東４丁目線			イチョウ	45																										0.7							
6	南１条線	0.7	西４丁目線～真駒内隊路線			イチョウ	46																										0.7							
6	南１条線	1.5	真駒内隊路線～札夕線			ナナカマド	49																										1.5							
6	南１条線		真駒内隊路線～札夕線			イチョウ	4																																	
6	南１条線		真駒内隊路線～札夕線			キタコブシ	11																																	
7	南２条線	1.0	西１１丁目線～西７丁目線			ニセアカシア	10																										1.0							
7	南２条線		西１１丁目線～西７丁目線			プラタナス	1																																	
7	南２条線		西１１丁目線～西７丁目線			オオバボダイジュ	34																																	
7	南２条線		西１１丁目線～西７丁目線			イタヤカエデ	1																																	
7	南２条線		西１１丁目線～西７丁目線			ハクウンボク	1																																	
7	南２条線	1.5	西７丁目線～真駒内隊路線			プラタナス	42																										1.5							
7	南２条線		西７丁目線～真駒内隊路線			オオバボダイジュ	15																																	
7	南２条線		西７丁目線～真駒内隊路線			イタヤカエデ	2																																	
7	南２条線	0.2	真駒内隊路線～東２丁目線			ハウチワカエデ	4																										0.2							
7	南２条線		真駒内隊路線～東２丁目線			アカカエデ	1																																	
7	南２条線		真駒内隊路線～東２丁目線			イタヤカエデ	2																																	
7	南２条線		真駒内隊路線～東２丁目線			オオバボダイジュ	1																																	
7	南２条線	0.7	東３丁目線～東６丁目線			ハクウンボク	21																										0.7							
8	南３条線	2.5	西１１丁目線～真駒内隊路線			イチョウ	159																										2.5							
8	南３条線	1.2	真駒内隊路線～豊平川左岸線			ニセアカシア	16																										1.2							
8	南３条線		真駒内隊路線～豊平川左岸線			イチョウ	15																																	
8	南３条線		真駒内隊路線～豊平川左岸線			エゾヤマザクラ	1																																	

							標準作業																																																
							清掃　及び　草刈			下枝・支柱・薬剤等							低木等管理			高木剪定																								伐採	抜根	巡視点検	冬囲い					花苗配布		カラス・ハチ	
路線名	路線	区間	植栽樹種				草刈り・清掃面積			ヤゴ取り	下枝取	薬剤散布	薬剤カプ	支柱結束	支柱取付	支柱撤去	生垣刈込	寄植	除草	夏剪定（ニセアカシア・ネグンド・ヤナギ）										秋剪定（プラタナス等）							冬剪定（指定樹種）							伐採	抜根	巡視点検	冬囲い設置・撤去					桝花壇用（1年草）		カラス	ハチ
	延長		低木	株数	高木	本数	植樹桝	植樹帯	落ち葉清掃	A		支給品	支給品	A		A・B	B（年2回）	A	B・C	A	B	C	D	E	F	M	N	O	計	A	B	C	M	N	O	計	A	B	C	M	N	O	計	A~I	A~F	年8回	C	D	E	F	G	町内会	学校	各	
	Km			株		本	カ所	㎡	㎡	本	本	L	個	組	組	組	m	㎡	㎡	本	本	本	本	本	本	本	本	本	本	本	本	本	本	本	本	本	本	本	本	本	本	本	本	本	本	Km	株	株	株	株	株	株	株	箇所	箇所
南4条線	1.7	西１１丁目線～西４丁目線（分離帯含む）			シンジュ	39	56		18,000									462	476																											1.7									
南4条線		西１１丁目線～西４丁目線（分離帯含む）			オオバボダイジュ	48																																																	
南4条線		西１１丁目線～西４丁目線（分離帯含む）			ナナカマド	1																																																	
南4条線		西１１丁目線～西４丁目線（分離帯含む）			ケヤキ※	21																																																	
南4条線		西１１丁目線～西４丁目線（分離帯含む）			ニセアカシア※	22																						22	22																										
南4条線		西１１丁目線～西４丁目線（分離帯含む）			トチノキ※	1																																																	
南4条線		西１１丁目線～西４丁目線（分離帯含む）			イロハモミジ※	1																						0	0																										
南4条線		西１１丁目線～西４丁目線（分離帯含む）	オンコ（玉物）	150				4,800																																								150							
南4条線		西１１丁目線～西４丁目線（分離帯含む）	サツキ	10																																												10							
南4条線		西１１丁目線～西４丁目線（分離帯含む）	タマドウダン	527																																												527							
南5条線	0.7	西９丁目線～西６丁目線			プラタナス	30	32																											30		30										0.7									
南5条線		西９丁目線～西６丁目線			アカカエデ	1																																																	
南5条線	1.0	西６丁目線～西２丁目線			ハウチワカエデ	54	60																																							1.0									
南5条線		西６丁目線～西２丁目線			アカカエデ	3																																																	
南5条線		西６丁目線～西2丁目線			ヤマモミジ	3																																																	
南5条線	0.2	西２丁目線～真駒内篠路線			プラタナス	5	7																											5		5										0.2									
南5条線	0.7	真駒内篠路線～豊平川左岸線			ニセアカシア	9	26	42																		9			9																	0.7									
南5条線		真駒内篠路線～豊平川左岸線			イチョウ	13																																																	
南5条線		真駒内篠路線～豊平川左岸線			エンジュ	2																																																	
南5条線		真駒内篠路線～豊平川左岸線			ハシドイ	1																																																	
南6条線	2.6	西１１丁目線～真駒内篠路線			ニセアカシア	35	126																			35			35																	2.6									
南6条線		西１１丁目線～真駒内篠路線			オオバボダイジュ	5																																																	
南6条線		西１１丁目線～真駒内篠路線			イチョウ	58																																																	
南6条線		西１１丁目線～真駒内篠路線			カツラ	2																																																	
南7条線	1.5	西９丁目線～西３丁目線			プラタナス	26	64																										26			26										1.5									
南7条線		西９丁目線～西３丁目線			カツラ	29																																																	
南7条線		西９丁目線～西３丁目線			ハクウンボク	3																																																	
南7条線	0.5	西３丁目線～真駒内篠路線			アカカエデ	1	12																																							0.5									
南7条線		西３丁目線～真駒内篠路線			イチョウ	1																																																	
南7条線		西３丁目線～真駒内篠路線			エゾヤマザクラ	4																																																	
南３・４条中通	0.7	西５丁目線～西２丁目線（みやこ通）			ヤマモミジ	11	12																																							0.7									
東5丁目線	1.0	大通南線～南４条線			ニセアカシア	11	36																			11			11																	1.0									
東5丁目線		大通南線～南４条線			アカカエデ	7																				0			0																										
東5丁目線		大通南線～南４条線			エンジュ	2																																																	
東5丁目線		大通南線～南４条線			イチョウ	8																																																	
大通中通線	0.5	東２丁目線～東４丁目線			イチョウ	15	25																																							0.5									
大通中通線		東２丁目線～東４丁目線			ニセアカシア	7																				7			7																										
西9丁目線	0.2	北１条線～大通北線			イチョウ	5	7																																							0.2									
西9丁目線	1.7	大通南線～南７条線			ニセアカシア	27	76														2					25			27																	1.7									
西9丁目線		大通南線～南７条線			アカカエデ	43																																																	
西9丁目線		大通南線～南７条線			ｴｿﾞﾔﾏｻﾞｸﾗ	4																																																	
西9丁目線		大通南線～南７条線			イチョウ	1																																																	
西１０丁目線	0.7	北２条線～大通南線			アカカエデ	22	27	77																																						0.7									
西１０丁目線		北２条線～大通南線	ドウダンツツジ	37														39	42																														37						
西１０丁目線		北２条線～大通南線	サツキ	110																																												110							
西１０丁目線		大通南線～南２条線			イチョウ	11	29																																																
西１０丁目線		大通南線～南２条線			アカカエデ	14																																																	
南１１条中央線	0.5	西１１丁目線～西９丁目線			カツラ	15	15																																							0.5									
南１１条中央線	0.2	西７丁目線～西６丁目線			ヤエザクラ	16		48																																						0.2									
南１４条中央線	0.2	西１１丁目線～西１０丁目線			シダレヤナギ	2	11																			2			2																	0.2									
南１４条中央線		西１１丁目線～西１０丁目線			オオバボダイジュ	1																																																	
南１４条中央線		西１１丁目線～西１０丁目線			イチョウ	2																																																	
南１４条中央線		西１１丁目線～西１０丁目線			ハルニレ	4																																																	
南１４条中央線	0.4	西６丁目線～中島公園			イチョウ	19	19		1,000																									19		19						0	0			0.4									
南１４条中央線	0.1	西６丁目線～中島公園			ナナカマド	6	6																																							0.1									

	路線名	路線延長 Km	区間	植栽樹種 低木	株数 株	高木	本数 本	地区特有作業 下枝・支柱・薬剤 ヤゴ取り B 本	癒合材塗布 箇所	樹木植栽 街路樹植栽 各 本	低木管理 藤棚剪定 剪定 ㎡	オンコ 刈込 本	低木 刈込 本	植樹桝・帯管理 花植え フッキソウ 鉢	土性改良 ㎡	灌水 L	植樹桝客土 m2	回収 回	ボリュームアップ剪定（秋または冬剪定） 剪定 M 本	N 本	O 本	都心部剪定 P 本	R 本	ボリュームアップ剪定（夏剪定） 大径木剪定 A 本	B 本	C 本	合計 計 本	シンボルツリー剪定 大径木剪定 A 本	大径木剪定 B 本	大径木剪定 C 本	合計 計 本	巡視　点検 徒歩巡視 年2回 Km	シンボルツリー巡回 年2回 本	廃棄物 焼却 t	再生 t	タンコロ・枝外 t	長材買取 m3	模様撤去 t	備考
9	南４条線	1.7	西１１丁目線～西４丁目線（分離帯含む）			シンジュ	39																									1.7							
9	南４条線		西１１丁目線～西４丁目線（分離帯含む）			オオバボダイジュ	48																																
9	南４条線		西１１丁目線～西４丁目線（分離帯含む）			ナナカマド	1																																
9	南４条線		西１１丁目線～西４丁目線（分離帯含む）			ケヤキ※	21																																※全て中央分離帯
9	南４条線		西１１丁目線～西４丁目線（分離帯含む）			ニセアカシア※	22																																※全て中央分離帯
9	南４条線		西１１丁目線～西４丁目線（分離帯含む）			トチノキ※	1																																※全て中央分離帯
9	南４条線		西１１丁目線～西４丁目線（分離帯含む）			イロハモミジ※	1																																※全て中央分離帯
9	南４条線		西１１丁目線～西４丁目線（分離帯含む）	オンコ（玉物）	150		0																																寄植刈り込み
9	南４条線		西１１丁目線～西４丁目線（分離帯含む）	サツキ	10		0																																寄植刈り込み
9	南４条線		西１１丁目線～西４丁目線（分離帯含む）	タマドウダン	527		0																																寄植刈り込み
10	南５条線	0.7	西９丁目線～西６丁目線			プラタナス	30																									0.7							
10	南５条線		西９丁目線～西６丁目線			アカカエデ	1																																
10	南５条線	1.0	西６丁目線～西２丁目線			ハウチワカエデ	54																									1.0							
10	南５条線		西６丁目線～西２丁目線			アカカエデ	3																																
11	南６条線		西６丁目線～西2丁目線			ヤマモミジ	3																																
10	南５条線	0.2	西２丁目線～真駒内碇路線			プラタナス	5																									0.2							
10	南５条線	0.7	真駒内碇路線～豊平川左岸線			ニセアカシア	9																									0.7							
10	南５条線		真駒内碇路線～豊平川左岸線			イチョウ	13																																
10	南５条線		真駒内碇路線～豊平川左岸線			エンジュ	2																																
10	南５条線		真駒内碇路線～豊平川左岸線			ハシドイ	1																																
11	南６条線	2.6	西１１丁目線～真駒内碇路線			ニセアカシア	35																									2.6							
11	南６条線		西１１丁目線～真駒内碇路線			オオバボダイジュ	5																																
11	南６条線		西１１丁目線～真駒内碇路線			イチョウ	58																																
11	南６条線		西１１丁目線～真駒内碇路線			カツラ	2																																
12	南７条線	1.5	西９丁目線～西３丁目線			プラタナス	26																									1.5							
12	南７条線		西９丁目線～西３丁目線			カツラ	29																																
12	南７条線		西９丁目線～西３丁目線			カツラ	3																																
12	南７条線	0.5	西３丁目線～真駒内碇路線			アカカエデ	1																									0.5							
12	南７条線		西３丁目線～真駒内碇路線			イチョウ	1																																
12	南７条線		西３丁目線～真駒内碇路線			エゾヤマザクラ	4																																
16	南３・４条中通	0.7	西５丁目線～西２丁目線（みやこ通）			ヤマモミジ	11																									0.7							
25	東５丁目線	1.0	大通南線～南４条線			ニセアカシア	11																									1.0							
25	東５丁目線		大通南線～南４条線			アカカエデ	7																																
25	東５丁目線		大通南線～南４条線			エンジュ	2																																
25	東５丁目線		大通南線～南４条線			イチョウ	8																																
30	大通中通線	0.5	東２丁目線～東４丁目線			イチョウ	15																									0.5							
30	大通中通線		東２丁目線～東４丁目線			ニセアカシア	7																																
36	西９丁目線	0.2	北１条線～大通北線			イチョウ	5																									0.2							
36	西９丁目線	1.7	大通南線～南７条線			ニセアカシア	27																									1.7							
36	西９丁目線		大通南線～南７条線			アカカエデ	43																																
36	西９丁目線		大通南線～南７条線			ｴｿﾞﾔﾏｻﾞｸﾗ	4																																
36	西９丁目線		大通南線～南７条線			イチョウ	1																																
37	西１０丁目線	0.7	北２条線～大通南線			アカカエデ	22																									0.7							
37	西１０丁目線		北２条線～大通南線	ドウダンツツジ	37		0																																寄植刈り込み
37	西１０丁目線		北２条線～大通南線	サツキ	110		0																																寄植刈り込み
37	西１０丁目線		大通南線～南２条線			イチョウ	11																																
37	西１０丁目線		大通南線～南２条線			アカカエデ	14																																
58	南１１条中央線	0.5	西１１丁目線～西９丁目線			カツラ	15																									0.5							
58	南１１条中央線	0.2	西７丁目線～西６丁目線			ヤエザクラ	16																									0.2							
60	南１４条中央線	0.2	西１１丁目線～西１０丁目線			シダレヤナギ	2																									0.2							
60	南１４条中央線		西１１丁目線～西１０丁目線			オオバボダイジュ	1																																
60	南１４条中央線		西１１丁目線～西１０丁目線			イチョウ	2																																
60	南１４条中央線		西１１丁目線～西１０丁目線			ハルニレ	4																																
60	南１４条中央線	0.4	西６丁目線～中島公園			イチョウ	19																									0.4							
60	南１４条中央線	0.1	西６丁目線～中島公園			ナナカマド	6																									0.1							

標　準　作　業

路線名	路線延長 Km	区間	植栽樹種 低木	植栽樹種 株数 株	植栽樹種 高木	植栽樹種 本数 本	清掃及び草刈 草刈り・清掃面積 植樹桝 カ所	清掃及び草刈 草刈り・清掃面積 植樹帯 ㎡	清掃及び草刈 草刈り・清掃面積 落ち葉清掃 ㎡	下枝・支柱・薬剤等 ヤゴ取り A 本	下枝・支柱・薬剤等 下枝取 本	下枝・支柱・薬剤等 薬剤散布 支給品 L	下枝・支柱・薬剤等 薬剤カプ 支給品 個	下枝・支柱・薬剤等 支柱結束 A 組	下枝・支柱・薬剤等 支柱取付 組	下枝・支柱・薬剤等 支柱撤去 A・B 組	低木等管理 生垣刈込 B（年2回） m	低木等管理 寄植 A ㎡	低木等管理 除草 B・C ㎡
川沿線	0.4	南８条中央線～西３丁目線			シダレヤナギ	5	44												
川沿線		南８条中央線～西３丁目線			イチョウ	5													
川沿線		南８条中央線～西３丁目線			ヤマモミジ	1													
川沿線		南８条中央線～西３丁目線			エゾヤマザクラ	31													
川沿線		南７西２(交通島)	ドウダンツツジ	3				212											
川沿線		南７西２(交通島)			カツラ	1													
苗穂駅前通線	0.6	北３条線～北１条線			トチノキ	15	24	336											
苗穂駅前通線		北３条線～北１条線			イチョウ	1													
苗穂駅前通線		北３条線～北１条線	ドウダンツツジ	1															
公園東通線	2.8	南７条線～幌平橋			イチョウ	50	14	120											
公園東通線		南７条線～幌平橋	ドウダンツツジ	0															
公園東通線		南７条線～幌平橋			カツラ	26													
公園東通線		南７条線～幌平橋			クロマツ	14													
公園東通線		南10西２(交通島)						96											
公園東通線		南10西２(交通島)			ニオイヒバ	6													
豊平川左岸線	0.7	東８丁目中通線～南郷通線			クロマツ	8		807											
豊平川左岸線		東８丁目中通線～南郷通線			エゾヤマザクラ	38													
豊平川左岸線		東８丁目中通線～南郷通線			イチョウ	31													
豊平川左岸線		東８丁目中通線～南郷通線	エゾムラサキツツジ	2															
豊平川左岸線		東８丁目中通線～南郷通線	オンコ	11															
大通東10丁目3号線		大通東１０丁目ほか（緑地帯）	ライラック	0				300											
西２丁目線	1.7	北６条線～大通南線			プラタナス	42	72		5,950										
西２丁目線		北６条線～大通南線			ナナカマド	6													
西２丁目線		北６条線～大通南線	ーオサルスベリ	30														20	16
西２丁目線		北６条線～大通南線	ピンカミノール																
西２丁目線		北６条線～大通南線	ドウダンツツジ	69														29	
西２丁目線		北６条線～大通南線	サツキ	20															
西２丁目線	0.9	大通南線～南４条線			オオバボダイジュ	20	83												
西２丁目線		大通南線～南４条線			エゾヤマザクラ	10													
西２丁目線	0.7	南４条線～南８条線			プラタナス	13	40												
西２丁目線		南４条線～南８条線			エゾヤマザクラ	17													
西２丁目線		南４条線～南８条線			オオバボダイジュ	6													
西２丁目線		大通西２																	
西３丁目線	1.5	北５条線～大通南線			イチョウ	64	71												
西３丁目線		北５条線～大通南線	ドウダンツツジ	16														41	48
西３丁目線		北５条線～大通南線	サツキ	31															
西３丁目線		北５条線～大通南線																	
西３丁目線	0.9	大通南線～南４条線			ハルニレ	52	62												
西４丁目線		大通南線～南4条線	ガクアジサイ	3															
西３丁目線	1.5	南４条線～南９条線			イチョウ	84	88												
西３丁目線		北１条・本庁西側・植栽台	ギンフミズキ	45			15												10
西４丁目線	0.5	南４条線～南６条線			ハルニレ	20	30												
西４丁目線		南４条線～南６条線			ナナカマド	10													
西４丁目線	0.6	南６条線～川沿線			ハルニレ	12	35												
西４丁目線		南６条線～川沿線			ナナカマド	16													
西４丁目線		南６条線～川沿線	ドウダンツツジ	1															
西４丁目線	0.4	川沿線～南９条線			ハルニレ	4	18												
西４丁目線		川沿線～南９条線			ナナカマド	7													
西５丁目線	1.7	北６条線～大通南線			プラタナス	70	88	263											96
西５丁目線		北６条線～大通南線			ニセアカシア	1													
西５丁目線		北６条線～大通南線			オオバボダイジュ	6													
西５丁目線		北６条線～大通南線	ドウダンツツジ	15															
西５丁目線		北６条線～大通南線	サツキ	18															
西５丁目線	1.2	大通南線～南５条線			プラタナス	30	50												
西５丁目線		大通南線～南５条線			イチョウ	10													
西５丁目線	0.5	南５条線～南７条線			イチョウ	5	13												
西５丁目線		南５条線～南７条線			プラタナス	9													

路線名	高木剪定（ニセアカシア・ネグンド・ヤナギ） A 本	B 本	C 本	D 本	E 本	F 本	M 本	N 本	O 本	計 本	秋剪定（プラタナス等） A 本	B 本	C 本	M 本	N 本	O 本	計 本	冬剪定（指定樹種） A 本	B 本	C 本	M 本	N 本	O 本	計 本	伐採 A～I 本	抜根 A～F 本	巡視点検 年8回 Km	冬囲い 冬囲い設置・撤去 C 株	D 株	E 株	F 株	G 株	花苗配布 桝花植用（1年草） 町内会 株	学校 株	カラス・ハチ カラス 箇所	ハチ 箇所
川沿線																												0.4										
川沿線																																						
川沿線																																						
川沿線																																						
川沿線																														3								
川沿線																																						
苗穂駅前通線																																						
苗穂駅前通線								1		1																												
苗穂駅前通線																													1									
公園東通線																												2.8										
公園東通線																																						
公園東通線																																						
公園東通線																																						
公園東通線																																						
公園東通線																																						
豊平川左岸線																												0.7										
豊平川左岸線																																						
豊平川左岸線																																						
豊平川左岸線																														2								
豊平川左岸線																													11									
大通東10丁目3号線																																						
西２丁目線																												1.7										
西２丁目線																																						
西２丁目線																															30							
西２丁目線																																						
西２丁目線																															69							
西２丁目線																														20								
西２丁目線																												0.9										
西２丁目線																																						
西２丁目線													13			13												0.7										
西２丁目線																																						
西２丁目線																																						
西２丁目線																																						
西３丁目線																												1.5										
西３丁目線																															16							
西３丁目線																														31								
西３丁目線																																						
西３丁目線																												0.9										
西４丁目線																																						
西３丁目線													84			84												1.5										
西３丁目線																															45							
西４丁目線																												0.5										
西４丁目線							0			0																												
西４丁目線																												0.6										
西４丁目線							0			0																												
西４丁目線																																						
西４丁目線																												0.4										
西４丁目線																																						
西５丁目線																												1.7										
西５丁目線																																						
西５丁目線																																						
西５丁目線																														15								
西５丁目線																														18								
西５丁目線																												1.2										
西５丁目線																																						
西５丁目線																												0.5										
西５丁目線													9			9																						

地区特有作業

No	路線名	路線延長 Km	区間	植栽樹種 低木	株数 株	高木	本数 本	下枝・支柱・薬剤 ヤゴ取り B 本	癒合材塗布 箇所	樹木植栽 街路樹植栽 各 本	低木管理 藤棚剪定 剪定 ㎡	オンコ 刈込 本	低木 刈込 本	植樹桝・帯管理 花植え フッキソウ 鉢	土性改良 ㎡	灌水 L	植樹桝客土 m2	回収 回	ボリュームアップ剪定（秋または冬剪定） 剪定 M 本	N 本	O 本	都心部剪定 P 本	R 本	ボリュームアップ剪定（夏剪定） 大径木剪定 A 本	B 本	C 本	合計 計 本	シンボルツリー剪定 大径木剪定 A 本	大径木剪定 B 本	大径木剪定 C 本	合計 計 本	巡視 点検 徒歩巡視 年2回 Km	シンボルツリー巡回 年2回 本	廃棄物 焼却 t	再生 t	タンコロ・枝外 t	長材買取 m3	根株買取 t	備考
65	川沿線	0.4	南８条中央線～西３丁目線			シダレヤナギ	5				8 フジ																					0.4							H25伐採 抜根無し
65	川沿線		南８条中央線～西３丁目線			イチョウ	5																																
65	川沿線		南８条中央線～西３丁目線			ヤマモミジ	1																																
65	川沿線		南８条中央線～西３丁目線			エゾヤマザクラ	31																																
65	川沿線		南７西２（交通島）	ドウダンツツジ	3		0																																
79	川沿線		南７西２（交通島）			カツラ	1																																
163	苗穂駅前通線	0.6	北３条線～北１条線			トチノキ	15																									0.6							
163	苗穂駅前通線		北３条線～北１条線			イチョウ	1																																
163	苗穂駅前通線		北３条線～北１条線	ドウダンツツジ	1		0																																
183	公園東通線	2.8	南７条線～幌平橋			イチョウ	50																									2.8							
183	公園東通線		南７条線～幌平橋	ドウダンツツジ	0		0																																
183	公園東通線		南７条線～幌平橋			カツラ	26																																
183	公園東通線		南７条線～幌平橋			クロマツ	14																																
183	公園東通線		南10西２（交通島）				0																																
183	公園東通線		南10西２（交通島）			ニオイヒバ	6																																
256	豊平川左岸線	0.7	東８丁目中通線～南郷通線			クロマツ	8																									0.7							
256	豊平川左岸線		東８丁目中通線～南郷通線			エゾヤマザクラ	38																																
256	豊平川左岸線		東８丁目中通線～南郷通線			イチョウ	31																																
256	豊平川左岸線		東８丁目中通線～南郷通線	エゾムラサキツツジ	2		0																																
256	豊平川左岸線		東８丁目中通線～南郷通線	オンコ	11		0																																
499	大通東10丁目3号線		大通東１０丁目ほか（緑地帯）	ライラック	0		0																																
9,500	西２丁目線	1.7	北６条線～大通南線			プラタナス	42																42 プラタナス・ヤチダモ　実施なし検討				42 0					1.7							都心部剪定（M43・N25）
9,500	西２丁目線		北６条線～大通南線			ナナカマド	6																																
9,500	西２丁目線		北６条線～大通南線	ーオサルスベリ	30		0																																
9,500	西２丁目線		北６条線～大通南線	ピンカミノール			0																																
9,500	西２丁目線		北６条線～大通南線	ドウダンツツジ	69		0																																寄植刈り込み
9,500	西２丁目線		北６条線～大通南線	サツキ	20		0																																寄植刈り込み
9,500	西２丁目線	0.9	大通南線～南４条線			オオバボダイジュ	20																									0.9							
9,500	西２丁目線		大通南線～南４条線			エゾヤマザクラ	10																																
9,500	西２丁目線	0.7	南４条線～南８条線			プラタナス	13												13							13					0.7							
9,500	西２丁目線		南４条線～南８条線			エゾヤマザクラ	17																																
9,500	西２丁目線		南４条線～南８条線			オオバボダイジュ	6																																
9,500	西２丁目線		大通西２				0																																潅水（2箇所×50株）
9,501	西３丁目線	1.5	北５条線～大通南線			イチョウ	64																									1.5							
9,501	西３丁目線		北５条線～大通南線	ドウダンツツジ	16		0																																寄植刈り込み
9,501	西３丁目線		北５条線～大通南線	サツキ	31		0																																寄植刈り込み
9,501	西３丁目線		北５条線～大通南線				0																																潅水
9,501	西３丁目線	0.9	大通南線～南４条線			ハルニレ	52												0 越境枝・枯れ枝除去・1m程度樹高さげる　R4年度剪定済							0 0					0.9							
			大通南線～南4条線	ガクアジサイ	3		0																																
9,501	西３丁目線	1.5	南４条線～南９条線			イチョウ	84																									1.5							
9,501	西３丁目線		北１条・本庁西側・植栽台	ギンフミズキ	45		0						45																										潅水（15個×24株）
9,502	西４丁目線	0.5	南４条線～南６条線			ハルニレ	20																									0.5							
9,502	西４丁目線		南４条線～南６条線			ナナカマド	10																																
9,502	西４丁目線	0.6	南６条線～川沿線			ハルニレ	12																									0.6							
9,502	西４丁目線		南６条線～川沿線			ナナカマド	16																																
9,502	西４丁目線		南６条線～川沿線	ドウダンツツジ	1		0																																
9,502	西４丁目線	0.4	川沿線～南９条線			ハルニレ	4																									0.4							
9,502	西４丁目線		川沿線～南９条線			ナナカマド	7																																
9,503	西５丁目線	1.7	北６条線～大通南線			プラタナス	70															6 大通	65 大通以外				71 0					1.7							都心部剪定（M42・N35）
9,503	西５丁目線		北６条線～大通南線			ニセアカシア	1																																桝除草道庁周辺(48桝)
9,503	西５丁目線		北６条線～大通南線			オオバボダイジュ	6																																
9,503	西５丁目線		北６条線～大通南線	ドウダンツツジ	15		0						15																										低木刈り込み
9,503	西５丁目線		北６条線～大通南線	サツキ	18		0						18																										低木刈り込み
9,503	西５丁目線	1.2	大通南線～南５条線			プラタナス	30											17	13							30					1.2							
9,503	西５丁目線		大通南線～南５条線			イチョウ	10																																
9,503	西５丁目線	0.5	南５条線～南７条線			イチョウ	5																									0.5							
9,503	西５丁目線		南５条線～南７条線			プラタナス	9																																

標　準　作　業

路線名	路線延長 Km	区間	植栽樹種 低木	植栽樹種 株数 株	植栽樹種 高木	植栽樹種 本数 本	清掃及び草刈 草刈・清掃面積 植樹枠 カ所	清掃及び草刈 草刈・清掃面積 植樹帯 ㎡	清掃及び草刈 草刈・清掃面積 落ち葉清掃 ㎡	下枝・支柱・薬剤等 ヤゴ取り A 本	下枝・支柱・薬剤等 下枝取 本	下枝・支柱・薬剤等 薬剤散布 支給品 L	下枝・支柱・薬剤等 薬剤カプ 支給品 個	下枝・支柱・薬剤等 支柱結束 A 組	下枝・支柱・薬剤等 支柱取付 組	下枝・支柱・薬剤等 支柱撤去 A・B 組	低木等管理 生垣刈込 B（年2回） m	低木等管理 寄植 A ㎡	低木等管理 除草 B・C ㎡	高木剪定 夏剪定（ニセアカシア・ネグンド・ヤナギ） A 本	B 本	C 本	D 本	E 本	F 本	M 本	N 本	O 本	計 本	秋剪定（プラタナス等） A 本	B 本	C 本	M 本	N 本	O 本	計 本	冬剪定（指定樹種） A 本	B 本	C 本	M 本	N 本	O 本	計 本	伐採 A～I 本	抜根 A～F 本	巡視点検 年8回 Km	冬囲い 冬囲い設置・撤去 C 株	D 株	E 株	F 株	G 株	花苗配布 桝花植用（1年草） 町内会 株	学校 株	カラス・ハチ カラス 箇所	ハチ 箇所
西６丁目線	0.5	北６条線～北４条線			プラタナス	3	8	263																																				0.5											
西６丁目線		北６条線～北４条線			イチョウ	3																O					O		0																												
西６丁目線		北６条線～北４条線			オオバボダイジュ	5																O	O						0																												
西６丁目線		北６条線～北４条線	オンコ	10	アカカエデ	2																					O		0																												
西６丁目線		北６条線～北４条線			イタヤカエデ	1																						O	0																												
西６丁目線	0.6	北２条線～大通南線			ニセアカシア	2	36																				2		2															0.6											
西６丁目線		北２条線～大通南線			プラタナス	12																																																			
西６丁目線		北２条線～大通南線			イタヤカエデ	7																																																			
西６丁目線		北２条線～大通南線			イチョウ	13																																																			
西６丁目線		北２条線～大通南線	ドウダンツツジ	18				37										18	18																													18								
西６丁目線		北２条線～大通南線	サツキ	26																																										26								
西６丁目線	1.0	大通南線～南４条線			プラタナス	22	29																									22		22										1.0											
西６丁目線		大通南線～南４条線			イチョウ	1																																																		
西６丁目線		大通南線～南４条線			カツラ	7																																																		
西６丁目線		大通南線～南４条線			ネグンドカエデ	8																				8			8																											
西６丁目線	0.7	南４条線～南７条線			ネグンドカエデ	17	39																			17			17															0.7											
西６丁目線		南４条線～南７条線			イチョウ	1																																																		
西６丁目線		南４条線～南７条線			カツラ	4																																																		
西６丁目線	1.0	南１０条線～南１３条線			シダレヤナギ	12	57																			0			0															1.0											
西６丁目線		南１０条線～南１３条線			イチョウ	30																																																		
西６丁目線		南１０条線～南１３条線			エンジュ	2																																																		
西６丁目線		南１０条線～南１３条線	ヒノデ	56														13	13																											56								
西６丁目線		南１０条線～南１３条線	ドウダンツツジ	7																																									7								
西６丁目線		南１０条線～南１３条線	キレンゲツツジ	10																																									10								
西６丁目線		南１０条線～南１３条線	オンコ（丹羽）	21																																															21			
西７丁目線	1.7	北６条線～大通南線			プラタナス	87	109	40											100																									1.7											
西７丁目線		北６条線～大通南線			イチョウ	11			470 大通の銀杏（2回）																																																	
西７丁目線		北６条線～大通南線	ドウダンツツジ	18	ハルニレ	1												15																														18								
西７丁目線		北６条線～大通南線	サツキ	26																																										26								
西７丁目線		北６条線～大通南線			オオバボダイジュ	7																																																		
西７丁目線		北６条線～大通南線			ハクウンボク	2																																																		
西７丁目線	0.9	大通南線～南４条線			プラタナス	44	59																									44		44										0.9											
西７丁目線		大通南線～南４条線			カツラ	2																																																		
西８丁目線	1.2	北５条線～北１条線			プラタナス	23	29		4,200																																			1.2											
西８丁目線		北５条線～北１条線			ハクウンボク	6	13																																																	
西８丁目線		北５条線～北１条線			ヨーロッパクロマツ	5													130																																					
西８丁目線		北５条線～北１条線	ピンカミノール					130											130																																					
西８丁目線	0.2	北１条線～大通北線			ニセアカシア	1	13																			1			1															0.2											
西８丁目線		北１条線～大通北線			ハクウンボク	8																																																		
西８丁目線		北１条線～大通北線			オオバボダイジュ	11																																																		
西８丁目線		北１条線～大通北線			プラタナス	5																																																		
西８丁目線		北１条線～大通北線	ドウダンツツジ	36														35	42																													36								
西８丁目線		北１条線～大通北線	サツキ	107																																										107								
西８丁目線	1.0	大通南線～南４条線			イチョウ	32	36																																					1.0											
西８丁目線	0.7	南４条線～南７条線			プラタナス	11	50																									11		11										0.7											
西８丁目線		南４条線～南７条線			シダレヤナギ	1																																																		

	路線名	路線延長 Km	区間	植栽樹種 低木	株数 株	高木	本数 本	下枝・支柱・薬剤 ヤゴ取り B 本	癒合材塗布 箇所	樹木植栽 街路樹植栽 各 本	低木管理 藤棚剪定 剪定 ㎡	オンコ 刈込 本	低木 刈込 本	植樹桝・帯管理 花植え フッキソウ 鉢	土性改良 ㎡	灌水 L	植樹桝客土 m2	回収 回	ボリュームアップ剪定（秋または冬剪定） 剪定 M 本	N 本	O 本	都心部剪定 P 本	R 本	ボリュームアップ剪定（夏剪定） 大径木剪定 A 本	B 本	C 本	合計 計 本	シンボルツリー剪定 大径木剪定 A 本	大径木剪定 B 本	大径木剪定 C 本	合計 計 本	巡視 点検 徒歩巡視 年2回 Km	シンボルツリー巡回 年2回 本	廃棄物 焼却 t	再生 t	タンコロ・枝外 t	長材買取 m3	根株買取 t	備考
9.504	西６丁目線	0.5	北６条線～北４条線			プラタナス	3																3				3					0.5							
9.504	西６丁目線		北６条線～北４条線			イチョウ	3																																
9.504	西６丁目線		北６条線～北４条線			オオバボダイジュ	5																																
9.504	西６丁目線		北６条線～北４条線	オンコ	10	アカカエデ	2					0																											
9.504	西６丁目線		北６条線～北４条線			イタヤカエデ	1																																
9.504	西６丁目線	0.6	北２条線～大通南線			ニセアカシア	2																									0.6							
9.504	西６丁目線		北２条線～大通南線			プラタナス	12																12				12												
9.504	西６丁目線		北２条線～大通南線			イタヤカエデ	7																																
9.504	西６丁目線		北２条線～大通南線			イチョウ	13																																
9.504	西６丁目線		北２条線～大通南線	ドウダンツツジ	18		0																																寄植刈り込み
9.504	西６丁目線		北２条線～大通南線	サツキ	26		0																																寄植刈り込み
9.504	西６丁目線	1.0	大通南線～南４条線			プラタナス	22																									1.0							
9.504	西６丁目線		大通南線～南４条線			イチョウ	1																																
9.504	西６丁目線		大通南線～南４条線			カツラ	7																																
9.504	西６丁目線		大通南線～南４条線			ネグンドカエデ	8																																
9.504	西６丁目線	0.7	南４条線～南７条線			ネグンドカエデ	17																									0.7							
9.504	西６丁目線		南４条線～南７条線			イチョウ	1																																
9.504	西６丁目線		南４条線～南７条線			カツラ	4																																
9.504	西６丁目線	1.0	南１０条線～南１３条線			シダレヤナギ	12																									1.0							H25伐採6本伐採
9.504	西６丁目線		南１０条線～南１３条線			イチョウ	30																																抜根無し
9.504	西６丁目線		南１０条線～南１３条線			エンジュ	2																																
9.504	西６丁目線		南１０条線～南１３条線	ヒノデ	56		0																																寄植刈り込み
9.504	西６丁目線		南１０条線～南１３条線	ドウダンツツジ	7		0																																寄植刈り込み
9.504	西６丁目線		南１０条線～南１３条線	キレンゲツツジ	10		0																																寄植刈り込み
9.504	西６丁目線		南１０条線～南１３条線	オンコ（円錐）	21		0					20																											ｵﾝｺ刈り込み
9.505	西７丁目線	1.7	北６条線～大通南線			プラタナス	87																89				89					1.7							桝除草道庁周辺(50桝)
9.505	西７丁目線		北６条線～大通南線			イチョウ	11																		0 大通		0 0												
9.505	西７丁目線		北６条線～大通南線	ドウダンツツジ	18	ハルニレ	1																																寄植刈り込み
9.505	西７丁目線		北６条線～大通南線	サツキ	26		0																																寄植刈り込み
9.505	西７丁目線		北６条線～大通南線			オオバボダイジュ	7																																
9.505	西７丁目線		北６条線～大通南線			ハクウンボク	2																																
9.505	西７丁目線	0.9	大通南線～南４条線			プラタナス	44																									0.9							
9.505	西７丁目線		大通南線～南４条線			カツラ	2																																
9.506	西８丁目線	1.2	北５条線～北１条線			プラタナス	23																23				23					1.2							
9.506	西８丁目線		北５条線～北１条線			ハクウンボク	6																																
9.506	西８丁目線		北５条線～北１条線	ビンカミノール			5																																
9.506	西８丁目線		北５条線～北１条線	ビンカミノール			0																																
9.506	西８丁目線	0.2	北１条線～大通北線			ニセアカシア	1																									0.2							
9.506	西８丁目線		北１条線～大通北線			ハクウンボク	8																																
9.506	西８丁目線		北１条線～大通北線			オオバボダイジュ	11																																
9.506	西８丁目線		北１条線～大通北線			プラタナス	5																5				5												
9.506	西８丁目線		北１条線～大通北線	ドウダンツツジ	36		0																																寄植刈り込み
9.506	西８丁目線		北１条線～大通北線	サツキ	107		0																																寄植刈り込み
9.506	西８丁目線	1.0	大通南線～南４条線			イチョウ	32																									1.0							
9.506	西８丁目線	0.7	南４条線～南７条線			プラタナス	11																									0.7							
9.506	西８丁目線		南４条線～南７条線			シダレヤナギ	1																																

							標準作業																																																
路線名	路線	区間	植栽樹種				清掃 及び 草刈			下枝・支柱・薬剤等							低木等管理			高木剪定																								伐採	抜根	巡視点検	冬囲い					花苗配布		カラス・ハチ	
	延長		低木	株数	高木	本数	草刈り・清掃面積			ヤゴ取り	下枝取	薬剤散布	薬剤カプ	支柱結束	支柱取付	支柱撤去	生垣刈込	寄植	除草	夏剪定（ニセアカシア・ネグンド・ヤナギ）										秋剪定（プラタナス等）							冬剪定（指定樹種）							伐採	抜根	巡視点検	冬囲い設置・撤去					桝花壇用（1年草）		カラス	ハチ
							植樹桝	植樹帯	落ち葉清掃	A		支給品	支給品	A		A・B	B（年2回）	A	B・C	A	B	C	D	E	F	M	N	O	計	A	B	C	M	N	O	計	A	B	C	M	N	O	計	A~I	A~F	年8回	C	D	E	F	G	町内会	学校	各	
	Km			株		本	力所	㎡	㎡	本	本	L	個	組	組	組	m	㎡	㎡	本	本	本	本	本	本	本	本	本	本	本	本	本	本	本	本	本	本	本	本	本	本	本	本	本	本	Km	株	株	株	株	株	株	株	箇所	箇所
西８丁目線		南４条線～南７条線			イチョウ	11																																																	
東７丁目線	0.1	北３条線～北２条線	ハマナス		ナナカマド	4	4																																							0.1									
東６丁目線	0.1	北１条線～大通南線			ニセアカシア	6	8																			6			6																	0.1									
東６丁目線		北１条線～大通南線			アカカエデ	1																																																	
東６丁目線	0.5	大通南線～南２条線			ニセアカシア	1	18																			1			1																	0.5									
東６丁目線		大通南線～南２条線			エンジュ	2																				2			2																										
東６丁目線		大通南線～南２条線			アカカエデ	13																				13			13																										
東６丁目線		大通南線～南２条線			イチョウ	1																																																	
東６丁目線		大通南線～南２条線			ノムラモミジ	1																																																	
東４丁目線	0.6	JR函館本線～北３条線			カツラ	1	7																																							0.6									
東４丁目線		JR函館本線～北３条線			イタヤカエデ	1																																																	
東４丁目線		JR函館本線～北３条線			エンジュ	3																																																	
東４丁目線	2.0	北３条線～南４条線			ニセアカシア	14	81	25																		14			14																	2.0									
東４丁目線		北３条線～南４条線			イチョウ	19																																																	
東４丁目線		北３条線～南４条線			エンジュ	17																																																	
東４丁目線		北３条線～南４条線			カツラ	9																																																	
東４丁目線		北３条線～南４条線			アカカエデ	6																																																	
東４丁目線		北３条線～南４条線			イタヤカエデ	1																																																	
東３丁目線	0.6	北６条線～北３条線			シダレヤナギ	0	44	14																																						0.6									
東３丁目線		北６条線～北３条線			イチョウ	21																																																	
東３丁目線		北６条線～北３条線			エンジュ	2																																																	
東３丁目線	1.9	北３条線～南４条線			ニセアカシア	9	94																			2	7		9																	1.9									
東３丁目線		北３条線～南４条線			エンジュ	5																																																	
東３丁目線		北３条線～南４条線			イチョウ	62																																																	
東３丁目線		北３条線～南４条線			シダレヤナギ	0																																																	
東２丁目線	2.6	北６条線～南４条線			ニセアカシア	17	110	83																		17	0		17																	2.6									
東２丁目線		北６条線～南４条線			イチョウ	59																																																	
東２丁目線		北６条線～南４条線			エンジュ	0																																																	
東２丁目線		北６条線～南４条線			クロマツ	2																																																	
東２丁目線		北６条線～南４条線			アカカエデ	1																																																	
東２丁目線	0.5	南４条線～南６条線			ニセアカシア	8	22																			4	4		8																	0.5									
東２丁目線		南４条線～南６条線			イチョウ	12																																																	
東２丁目線		南４条線～南６条線			エンジュ	0																																																	
東１２丁目線	0.4	北３条線～北１条線			オオバボダイジュ	21	26																																							0.4									
東１２丁目線		北３条線～北１条線			エンジュ	1																																																	
北６条線	0.1	西１１丁目線～西１０丁目線			ナナカマド	1		29																																						0.1									
北６条線		西１１丁目線～西１０丁目線			ハルニレ	1																																																	
北６条線		西１１丁目線～西１０丁目線			オオバボダイジュ	1																																																	
北３条線	0.2	西８丁目線～西７丁目線			アカナラ	19			800										200								10 堅果落とし		10																	0.2									
北３条線		西８丁目線～西７丁目線	ピンカミノール																																																				
北３条線	0.1	西５丁目線～西４丁目線			イチョウ	29																																								0.1									
北３条線	0.7	北3条広場 西４丁目線～真駒内篠路線			イチョウ	31	4												296																											0.7									
北３条線		西４丁目線～真駒内篠路線	オンコ（円錐）	13																																															16				
北３条線		西４丁目線～真駒内篠路線	ーオサルスベリ	106														20																																					
北３条線		西４丁目線～真駒内篠路線	リュウキュウツツジ	87														86																															68						
北３条線		西４丁目線～真駒内篠路線	ピンカミノール																																																				
北３条線		北2西1植栽台（ﾆｭｰｵｵﾀﾆ北側）																																																					
北３条線	3.8	真駒内篠路線～東１６丁目線			イチョウ	198	126	681	11,300																															64 札幌夕張線～東16丁目線（C30以上）			64			3.8									
北３条線		真駒内篠路線～東１６丁目線	オンコ（玉物）	33															381																													33							
苗穂丘珠線	0.3	北２条東14丁目			イチョウ	16		130																															0		0		0			0.3									
苗穂丘珠線		北２条東14丁目	ドウダンツツジ	3																																											3								
苗穂丘珠線		北２条東14丁目	オンコ	7																																												7							
南郷通	0.5	北３条線～北１条線			ヤマモミジ	20		180																																20			20			0.5									
南郷通		北３条線～北１条線			イチョウ	4																																		4			4												
南郷通		北３条線～北１条線			ハルニレ	1																																		1			1												
南郷通	0.2	北１条線～豊平川左岸線			ネグンドカエデ	10																				10			10																	0.2									
南郷通		北１条線～豊平川左岸線			イチョウ	0																																																	

	路線名	路線延長 Km	区間	植栽樹種 低木	株数 株	高木	本数 本	地区特有作業 下枝・支柱・薬剤 ヤゴ取り B 本	癒合材塗布 箇所	樹木植栽 街路樹植栽 各 本	低木管理 藤棚剪定 剪定 ㎡	オンコ 刈込 本	低木 刈込 本	植樹桝・帯管理 花植え フッキソウ 鉢	土性改良 ㎡	灌水 L	植樹桝客土 m2	回収 回	ボリュームアップ剪定（秋または冬剪定） 剪定 M 本	N 本	O 本	都心部剪定 P 本	R 本	ボリュームアップ剪定（夏剪定） 大径木剪定 A 本	B 本	C 本	合計 計 本	シンボルツリー剪定 大径木剪定 A 本	大径木剪定 B 本	大径木剪定 C 本	合計 計 本	巡視 点検 徒歩巡視 年2回 Km	シンボルツリー巡回 年2回 本	廃棄物 焼却 t	再生 t	タンコロ・枝外 t	長材買取 m3	模様買取 t	備考
9.506	西８丁目線		南４条線～南７条線			イチョウ	11																																	
9.509	東７丁目線	0.1	北３条線～北２条線	ハマナス		ナナカマド	4																									0.1								
9.510	東６丁目線	0.1	北１条線～大通南線			ニセアカシア	6																									0.1								
9.510	東６丁目線		北１条線～大通南線			アカカエデ	1																																	
9.510	東６丁目線	0.5	大通南線～南２条線			ニセアカシア	1																									0.5								
9.510	東６丁目線		大通南線～南２条線			エンジュ	2																																	
9.510	東６丁目線		大通南線～南２条線			アカカエデ	13																																	
9.510	東６丁目線		大通南線～南２条線			イチョウ	1																																	
9.510	東６丁目線		大通南線～南２条線			ノムラモミジ	1																																	
9.511	東４丁目線	0.6	JR函館本線～北３条線			カツラ	1																									0.6								
9.511	東４丁目線		JR函館本線～北３条線			イタヤカエデ	1																																	
9.511	東４丁目線		JR函館本線～北３条線			エンジュ	3																																	
9.511	東４丁目線	2.0	北３条線～南４条線			ニセアカシア	14																									2.0								
9.511	東４丁目線		北３条線～南４条線			イチョウ	19																																	
9.511	東４丁目線		北３条線～南４条線			エンジュ	17																																	
9.511	東４丁目線		北３条線～南４条線			カツラ	9																																	
9.511	東４丁目線		北３条線～南４条線			アカカエデ	6																																	
9.511	東４丁目線		北３条線～南４条線			イタヤカエデ	1																																	
9.512	東３丁目線	0.6	北６条線～北３条線			シダレヤナギ	0																									0.6								
9.512	東３丁目線		北６条線～北３条線			イチョウ	21																																	
9.512	東３丁目線		北６条線～北３条線			エンジュ	2																																	
9.512	東３丁目線	1.9	北３条線～南４条線			ニセアカシア	9																									1.9								
9.512	東３丁目線		北３条線～南４条線			エンジュ	5																																	
9.512	東３丁目線		北３条線～南４条線			イチョウ	62																																	
9.512	東３丁目線		北３条線～南４条線			シダレヤナギ	0																																	
9.513	東２丁目線	2.6	北６条線～南４条線			ニセアカシア	17																									2.6								
9.513	東２丁目線		北６条線～南４条線			イチョウ	59																																	
9.513	東２丁目線		北６条線～南４条線			エンジュ	0																																	
9.513	東２丁目線		北６条線～南４条線			クロマツ	2																																	
9.513	東２丁目線		北６条線～南４条線			アカカエデ	1																																	
9.513	東２丁目線	0.5	南４条線～南６条線			ニセアカシア	8																									0.5								
9.513	東２丁目線		南４条線～南６条線			イチョウ	12																																	
9.513	東２丁目線		南４条線～南６条線			エンジュ	0																																	
9.514	東１２丁目線	0.4	北３条線～北１条線			オオバボダイジュ	21																									0.4								
9.514	東１２丁目線		北３条線～北１条線			エンジュ	1																																	
9.523	北６条線	0.1	西１１丁目線～西１０丁目線			ナナカマド	1																									0.1								
9.523	北６条線		西１１丁目線～西１０丁目線			ハルニレ	1																																	
9.523	北６条線		西１１丁目線～西１０丁目線			オオバボダイジュ	1																																	
9.525	北３条線	0.2	西８丁目線～西７丁目線			アカナラ	19																									0.2								
9.525	北３条線		西８丁目線～西７丁目線	ピンカミノール			0																																	
9.525	北３条線	0.1	西５丁目線～西４丁目線 北3条広場			イチョウ	29														29							29				0.1								移管
9.525	北３条線	0.7	西４丁目線～真駒内隧路線			イチョウ	31													31								31				0.7								
9.525	北３条線		西４丁目線～真駒内隧路線	オンコ（円錐）	13		0					0																												
9.525	北３条線		西４丁目線～真駒内隧路線	ーオサルスベリ	106		0																																	
9.525	北３条線		西４丁目線～真駒内隧路線	リュウキュウツツジ	87		0																																	
9.525	北３条線		西４丁目線～真駒内隧路線	ピンカミノール			0																																	
9.525	北３条線		北2西1植栽台（ﾆｭｰｵｵﾀﾆ北側）				0																																	
9.525	北３条線	3.8	真駒内隧路線～東１６丁目線			イチョウ	198													29 真駒内隧路線～札幌ダ張線								29 0				3.8								
9.525	北３条線		真駒内隧路線～東１６丁目線	オンコ（玉物）	33		0					0																												
9.587	苗穂丘珠線	0.3	北２条東14丁目			イチョウ	16																									0.3								
9.587	苗穂丘珠線		北２条東14丁目	ドウダンツツジ	3		0																																	
9.587	苗穂丘珠線		北２条東14丁目	オンコ	7		0																																	
9.590	南郷通	0.5	北３条線～北１条線			ヤマモミジ	20																									0.5								
9.590	南郷通		北３条線～北１条線			イチョウ	4																																	
9.590	南郷通		北３条線～北１条線			ハルニレ	1																																	
9.590	南郷通	0.2	北１条線～豊平川左岸線			ネグンドカエデ	10																									0.2								
9.590	南郷通		北１条線～豊平川左岸線			イチョウ	0																																	

標　準　作　業

路線名	路線延長 Km	区間	植栽樹種 低木 株	植栽樹種 高木 本	植栽樹種 本数 本	草刈り・清掃面積 植樹桝 カ所	草刈り・清掃面積 植樹帯 ㎡	草刈り・清掃面積 落ち葉清掃 ㎡	ヤゴ取り A 本	下枝取 本	薬剤散布 支給品 L	薬剤カプ 支給品 個	支柱結束 A 組	支柱取付 組	支柱撤去 A・B 組	生垣刈込 B（年2回） m	寄植 A ㎡	除草 B・C ㎡
南郷通		北１条線～豊平川左岸線		アカカエデ	0													
真駒内環路線	0.2	北１条線～大通南線（創成川左岸）		エンジュ	0	19												
真駒内環路線		北１条線～大通南線（創成川左岸）		ハルニレ	2													
真駒内環路線		北１条線～大通南線（創成川左岸）		ハクウンボク	1													
真駒内環路線		北１条線～大通南線（創成川左岸）		アカカエデ	0													
真駒内環路線		北１条線～大通南線（創成川左岸）		カツラ	7													
真駒内環路線	0.8	大通南線～南７条線（創成川左岸）		ニセアカシア	0	13												
真駒内環路線		大通南線～南７条線（創成川左岸）		プラタナス	0													
真駒内環路線		大通南線～南７条線（創成川左岸）		エンジュ	0													
真駒内環路線		大通南線～南７条線（創成川左岸）		カツラ	12													
真駒内環路線	0.5	南３条線～南７条線（創成川右岸）		ニセアカシア	0	24												
真駒内環路線		南３条線～南７条線（創成川右岸）		プラタナス	5													
真駒内環路線		南３条線～南７条線（創成川右岸）		エンジュ	1													
真駒内環路線		南３条線～南７条線（創成川右岸）		ハクウンボク	1													
真駒内環路線		南３条線～南７条線（創成川右岸）		カツラ	8													
真駒内環路線		南4条線～南5条線 トンネル出入り口		シダレヤナギ	8													
真駒内環路線	0.5	南５条線～南７条線（河川両岸・交通島）		シダレヤナギ	10		3,268											
真駒内環路線		南５条線～南７条線（河川両岸・交通島）		ブンゲンストウヒ	11													
真駒内環路線		南５条線～南７条線（河川両岸・交通島）		アカエゾマツ	2													
真駒内環路線		南５条線～南７条線（河川両岸・交通島）	ツツジ	1														
真駒内環路線		南５条線～南７条線（河川両岸・交通島）	ライラック	236														
真駒内環路線		南５条線～南７条線（河川両岸・交通島）	ニシキギ	13														
真駒内環路線		南５条線～南７条線（河川両岸・交通島）	ツリバナ	11														
真駒内環路線	3.2	南７条線～山鼻川（豊平川左岸）	モンタナマツ	69			1,040											
真駒内環路線		南７条線～山鼻川（豊平川左岸）	タマドウダン	343														
真駒内環路線		南７条線～山鼻川（豊平川左岸）	キャラダマ	3														
真駒内環路線		南７条線～山鼻川（豊平川左岸）	ニシキギ	970												366		
旭山公園米里線	2.2	西１１丁目線～西３丁目線		イチョウ	78	119												
旭山公園米里線		西１１丁目線～西３丁目線		ネグンドカエデ	4													
札幌夕張線	1.5	北４条線～南１条線		ニセアカシア	6	68	540											
札幌夕張線		北４条線～南１条線		アカカエデ	19													
札幌夕張線		北４条線～南１条線		エンジュ	1													
札幌夕張線		北４条線～南１条線	モンタナマツ	3														
札幌夕張線		北４条線～南１条線	ハマナス	1														
札幌夕張線		南１条東８丁目（交通島）					90											
札幌停車場線	1.0	北５条線～北１条線		ニセアカシア	61	61												
札幌停車場線		北５条線～北１条線	オンコ	0														
札幌停車場線		北５条線～北１条線	キレンゲツツジ	0														
札幌停車場線		北５条線～北１条線	ドウダンツツジ	0														
札幌停車場線		北５条線～北１条線(中央分離帯)		ハルニレ	8		310											310
札幌停車場線		北５条線～北１条線(中央分離帯)		オオバボダイジュ	25		660											660
札幌停車場線		札幌駅前・中央分離帯	フッキソウ	43,000														
札幌停車場線																		
不特定								0	100	100	1	3	100	2	2	0	0	242 国道部分
合　計	95.7			48,770	4,019	3,828	18,416	45,820	100	100	1	3	100	2	2	366	1,678	3,036
再　計	95			48,770	4,019	3,828	18,400	45,820	100	100	1	3	100	2	2	732	1,678	9,100

路線名	夏剪定（ニセアカシア・ネグンド・ヤナギ） A 本	B 本	C 本	D 本	E 本	F 本	M 本	N 本	O 本	計 本	秋剪定（プラタナス等） A 本	B 本	C 本	M 本	N 本	O 本	計 本	冬剪定（指定樹種） A 本	B 本	C 本	M 本	N 本	O 本	計 本	伐採 A~I 本	抜根 A~F 本	巡視点検 年8回 Km	冬囲い 冬囲い設置・撤去 C 株	D 株	E 株	F 株	G 株	花苗配布 桝花壇用（1年草） 町内会 株	学校 株	カラス・ハチ カラス 各箇所	ハチ 箇所
南郷通																																						
真駒内環路線																												0.2										
真駒内環路線																																						
真駒内環路線																																						
真駒内環路線																																						
真駒内環路線																																						
真駒内環路線																																						
真駒内環路線																										O		0.8										
真駒内環路線																																						
真駒内環路線																																						
真駒内環路線																																						
真駒内環路線																										O		0.5										
真駒内環路線																																						
真駒内環路線																																						
真駒内環路線																																						
真駒内環路線																																						
真駒内環路線																												0.5										
真駒内環路線																																						
真駒内環路線																																						
真駒内環路線																																						
真駒内環路線																																						
真駒内環路線																																						
真駒内環路線																												3.2		69								
真駒内環路線																															343							
真駒内環路線																															3							
真駒内環路線																															970							
旭山公園米里線													78			78												2.2										
旭山公園米里線							4			4																												
札幌夕張線							6			6																		1.5										
札幌夕張線																																						
札幌夕張線										0																												
札幌夕張線																																						
札幌夕張線																																						
札幌夕張線																																						
札幌停車場線							57			57																		1.0										
札幌停車場線																																	0					
札幌停車場線																														0								
札幌停車場線																														0								
札幌停車場線								8 枯れ枝		8																												
札幌停車場線							21 徒長枝・枯れ枝のみ			21												0 樹形維持			0 0													
札幌停車場線																																						
札幌停車場線																																						
不特定	1			1	1	1				4	0	0	0	0	0	0	0	20	20	20	50	50	50	210	9	6	0.0	0	0	0	0	0	12,000	0	1	1
合　計	1	2	12	1	1	1	337	68	22	445	0	0	0	126	290	0	416	20	20	20	139	50	50	299	9	6	95.7	88	1,695	3,451	27	37	12,000	0	1	1
再　計	1	2	12	1	1	1	337	68	22	445	0	0	0	126	290	0	416	20	20	20	139	50	50	299	9	6	760	88	1,695	3,451	27	37	12,000	0	1	1

路線名	路線延長 Km	区間	植栽樹種 低木 株	植栽樹種 高木 本	植栽樹種 本数 本	草刈り・清掃面積 植樹桝 カ所	草刈り・清掃面積 植樹帯 m2	草刈り・清掃面積 落ち葉清掃 m2	ヤゴ取り A 本	下枝取 本	薬剤散布 支給品 10L	薬剤カプ 支給品 個	支柱結束 A 組	支柱取付 組	支柱撤去 A・B 組	生垣刈込 B（年2回） m	寄植 A m2	除草 B・C m2

路線名	夏剪定（ニセアカシア・エンジュ・パラソル・ネグンド・ヤナギ） A 本	B 本	C 本	D 本	E 本	F 本	M 本	N 本	O 本	計 本	秋剪定（プラタナス） A 本	B 本	C 本	M 本	N 本	O 本	計 本	冬剪定（指定樹種） A 本	B 本	C 本	M 本	N 本	O 本	計 本	伐採 A~I 本	抜根 A~F 本	巡視点検 年8回 Km	冬囲い 冬囲い設置・撤去 C 株	D 株	E 株	F 株	G 株	花苗配布 桝花壇用（1年草） 町内会 株	学校 株	カラス 各箇所	ハチ 箇所

標準剪定

植樹桝・帯草刈		植樹桝・帯清掃			ヤゴ取り	下枝取	薬剤散布	薬剤カプ	支柱結束	支柱取付	支柱撤去	生垣刈込	寄植	除草
6,508	18,416	6,508	18,416	45,820	A		支給品	支給品	A		A・B	366		3,036
年3回	年3回	年1回※	年1回	年1回（秋）	100	100	1	3	100	2	2	年2回		まばら年3回
74,771		70,744										732	1,678	9,108
74,700		70,700										732	1,670	9,100
														普通年1回
														1,212
														1,210
														駅前通
														1,212
														密生年4回
														4,848
														4,840

剪定（夏秋冬合計） A	B	C	D	E	F	M	N	O	計
本	本	本	本	本	本	本	本	本	本
21	22	32	1	1	1	602	408	72	1,160

巡視点検
96
年8回
768
760

花苗配布	
配布	
培養土	セルトレイ
1	0

地区特有作業

	路線名	路線延長 Km	区間	植栽樹種 低木	株数 株	高木	本数 本	下枝・支柱・薬剤 ヤゴ取り B 本	癒合材塗布 箇所	樹木植栽 街路樹植栽 各 本	低木管理 藤棚剪定 剪定 ㎡	オンコ 刈込 本	低木 刈込 本	植樹桝・帯管理 花植え フッキソウ 鉢	土性改良 ㎡	灌水 L	植樹桝客土 m2	回収 回
9.590	南郷通		北１条線～豊平川左岸線			アカカエデ	0											
9.900	真駒内隍路線	0.2	北１条線～大通南線（創成川左岸）			エンジュ	0											
9.900	真駒内隍路線		北１条線～大通南線（創成川左岸）			ハルニレ	2											
9.900	真駒内隍路線		北１条線～大通南線（創成川左岸）			ハクウンボク	1											
9.900	真駒内隍路線		北１条線～大通南線（創成川左岸）			アカカエデ	0											
9.900	真駒内隍路線		北１条線～大通南線（創成川左岸）			カツラ	7											
9.900	真駒内隍路線	0.8	大通南線～南７条線（創成川左岸）			ニセアカシア	0											
9.900	真駒内隍路線		大通南線～南７条線（創成川左岸）			プラタナス	0											
9.900	真駒内隍路線		大通南線～南７条線（創成川左岸）			エンジュ	0											
9.900	真駒内隍路線		大通南線～南７条線（創成川左岸）			カツラ	12											
9.900	真駒内隍路線	0.5	南３条線～南７条線（創成川右岸）			ニセアカシア	0											
9.900	真駒内隍路線		南３条線～南７条線（創成川右岸）			プラタナス	5											
9.900	真駒内隍路線		南３条線～南７条線（創成川右岸）			エンジュ	1											
9.900	真駒内隍路線		南３条線～南７条線（創成川右岸）			ハクウンボク	1											
9.900	真駒内隍路線		南３条線～南７条線（創成川右岸）			カツラ	8											
9.900	真駒内隍路線		南4条線～南5条線 トンネル出入り口			シダレヤナギ	8											
9.900	真駒内隍路線	0.5	南５条線～南７条線（河川両岸・交通島）			シダレヤナギ	10											
9.900	真駒内隍路線		南５条線～南７条線（河川両岸・交通島）			ブンゲンストウヒ	11											
9.900	真駒内隍路線		南５条線～南７条線（河川両岸・交通島）			アカエゾマツ	2											
9.900	真駒内隍路線		南５条線～南７条線（河川両岸・交通島）	ツツジ	1		0											
9.900	真駒内隍路線		南５条線～南７条線（河川両岸・交通島）	ライラック	236		0											
9.900	真駒内隍路線		南５条線～南７条線（河川両岸・交通島）	ニシキギ	13		0											
9.900	真駒内隍路線		南５条線～南７条線（河川両岸・交通島）	ツリバナ	11		0											
9.900	真駒内隍路線	3.2	南７条線～山鼻川（豊平川左岸）	モンタナマツ	69		0						59					
9.900	真駒内隍路線		南７条線～山鼻川（豊平川左岸）	タマドウダン	343		0						180					
9.900	真駒内隍路線		南７条線～山鼻川（豊平川左岸）	キャラダマ	3		0						3					
9.900	真駒内隍路線		南７条線～山鼻川（豊平川左岸）	ニシキギ	970		0											
9.901	旭山公園米里線	2.2	西１１丁目線～西３丁目線			イチョウ	78											
9.901	旭山公園米里線		西１１丁目線～西３丁目線			ネグンドカエデ	4											
10.003	札幌夕張線	1.5	北４条線～南１条線			ニセアカシア	6											
10.003	札幌夕張線		北４条線～南１条線			アカカエデ	19											
10.003	札幌夕張線		北４条線～南１条線			エンジュ	1											
10.003	札幌夕張線		北４条線～南１条線	モンタナマツ	3		0											
10.003	札幌夕張線		北４条線～南１条線	ハマナス	1		0											
10.003	札幌夕張線		南１条東８丁目（交通島）				0											
10.018	札幌停車場線	1.0	北５条線～北１条線			ニセアカシア	61											
10.018	札幌停車場線		北５条線～北１条線	オンコ	0		0											
10.018	札幌停車場線		北５条線～北１条線	キレンゲツツジ	0		0											
10.018	札幌停車場線		北５条線～北１条線	ドウダンツツジ	0		0											
10.018	札幌停車場線		北５条線～北１条線(中央分離帯)			ハルニレ	8											
10.018	札幌停車場線		北５条線～北１条線(中央分離帯)			オオバボダイジュ	25							200	1		1	
10.018	札幌停車場線		札幌駅前・中央分離帯	フッキソウ	43,000		0											
10.018	札幌停車場線		北3条と北4条の植栽台				0											
	不特定路線							50	5	5	0	0	0	0	0	4	0	0
	合　計	95.7			48,770		4,019	50	5	5	8	20	500	200	1	4	1	0
	再　計	95			48,770		4,019	50	5	5	8	20	500	200	1	4	1	0

	路線名	路線延長 Km	区間	植栽樹種 低木	株数 株	高木	本数 本	ヤゴ取り B 本	癒合材塗布 箇所	街路樹植栽 各 本	藤棚剪定 剪定 m2	オンコ 刈込 本	低木 刈込 本	花植え フッキソウ 鉢	土性改良 m2	灌水 L	植樹桝客土 m2	回収 回

	ボリュームアップ剪定（秋または冬剪定） 剪定 M 本	N 本	O 本	都心部剪定 P 本	R 本	大径木剪定 A 本	B 本	C 本	合計 計 本	シンボルツリー剪定 大径木剪定 A 本	B 本	C 本	合計 計 本	巡視　点検 徒歩巡視 年2回 Km	シンボルツリー巡回 年2回 本	廃棄物 焼却 t	再生 t	タンコロ・枝外 t	長材買取 m3	模様買取 t	備考
9.590																					
9.900														0.2							
9.900																					
9.900																					
9.900																					
9.900																					
9.900														0.8							
9.900																					
9.900																					
9.900																					
9.900														0.5							
9.900	4	3							7												
9.900																					
9.900																					
9.900																					
9.900								8	8												
9.900														0.5							河川草地を交通島草地を含む公園編から1324㎡組替え
9.900																					
9.900																					
9.900																					
9.900																					
9.900																					
9.900																					
9.900																					
9.900														3.2							
9.900																					
9.900																					
9.900																					
9.901														2.2							
9.901																					
10.003														1.5							
10.003																					
10.003																					
10.003																					
10.003																					
10.003																					
10.018														1.0							
10.018																					
10.018																					
10.018																					
10.018																					
10.018																					
10.018																					
10.018																					
	0	0	0	20	30	1	1	0	52						65	80	100	1	1	1	
	152	89	29	26	269	1	1	8	575	0	0	0	0	95.7	65	80	100	1	1	1	
	152	89	29	26	269	1	1	8	575	0	0	0	0	192	130	80	100	1	1	1	

	路線名	路線延長 Km	区間	植栽樹種 低木	株数 株	高木	本数 本	ヤゴ取り B 本	癒合材塗布 箇所	街路樹植栽 各 本	藤棚剪定 剪定 m2	オンコ 刈込 本	低木 刈込 本	花植え フッキソウ 鉢	土性改良 m2	灌水 L	植樹桝客土 m2	回収 回

	ボリュームアップ剪定 剪定 M 本	N 本	O 本	都心部剪定 P 本	R 本	大径木剪定 A 本	B 本	C 本	合計 計 本	シンボルツリー剪定 大径木剪定 A 本	B 本	C 本	合計 計 本	巡視 徒歩巡視 年2回 Km	シンボル巡視 年2回 本	廃棄物 焼却 t	再生 t	タンコロ・枝外 t	長材買取 m3	模様買取 t	備考

ヤゴ取り	癒合材塗布
B	
50	5

ボリュームアップ剪定							
剪定			都心部剪定		大径木剪定		
M	N	O	P	R	A	B	C
本	本	本	本	本	本	本	本
152	89	29	26	269	1	1	8

シンボル剪定		
大径木剪定		
A	B	C
本	本	本
※別添数量調書参照		

徒歩巡視	シンボル巡視
96	65
年2回	年2回
192	130

シンボル樹木　維持管理作業予定表

1健全>5危険　　少
直近の数値　5段階　　中
〇年に1度　多：人交通大

No.	所在地	樹種	シンボル樹木	プレー	原産	樹高	幹周	診断結果 H27	診断結果 H28	診断結果 R4	備考	作業頻度目安	密集度	H30	H31	R02	R03	R04	R05	R06	R07	備考
1083	北 4西10	サトウカエデ			外来	18.5	1.86	2		2		3	多	－	－	大径剪定B	－	－	大径剪定B	－	大径剪定B	車道側越境枝剪定
1087	北 5西 9	ハルニレ			在来	22.3	3.45	2		2		2	多	大径剪定B	－	－	大径剪定B	－	大径剪定B	－	大径剪定B	枯れ徒長枝除去
1088	北 5西 9	マンシュウニレ	〇		外来	24.2	2.31	2		2		2	多	－	大径剪定C	－	大径剪定C	－	大径剪定C	－	大径剪定C	高さを1m程度落とす
1089	北 5西 9	マンシュウニレ	〇		外来	25.0	2.35	2		3		2	多	－	大径剪定C	－	大径剪定C	－	大径剪定C	－	大径剪定C	高さを1m程度落とす
1090	北 5西 9	マンシュウニレ	〇		外来	24.0	2.30	2		2		2	多	－	大径剪定C	－	大径剪定C	－	大径剪定C	－	大径剪定C	高さと建物側剪定
1092	北 5西 9	ケヤキ	〇		道外	16.8	2.72	2		2		2	多	大径剪定A	－	－	大径剪定A	－	大径剪定A	－	大径剪定A	建物側剪定
1093	北 5西 9	クリ	〇		在来	13.0	3.05	3	3	3		2	中	大径剪定A	－	大径剪定A	大径剪定A	－	大径剪定A	－	大径剪定A	枯れ徒長枝除去
1096	北 5西 8	ヤチダモ	〇		在来	27.5	2.35	2		1		2	多	大径剪定B	－	－	大径剪定A	－	大径剪定A	－	大径剪定A	枯れ徒長枝除去
1098	北 5西 8	ケヤキ	〇		道外	24.1	1.86	2		1		2	多	大径剪定B	－	－	大径剪定A	－	大径剪定A	－	大径剪定A	枯れ徒長枝除去
1099	北 5西 8	ケヤキ	〇		道外	20.3	1.54	2		2		2	多	大径剪定A	－	大径剪定A	大径剪定A	－	大径剪定A	－	大径剪定A	枯れ徒長枝除去
1100	北 5西 8	ケヤキ	〇		道外	21.2	1.65	2		2		2	多	大径剪定B	－	－	大径剪定A	－	大径剪定A	－	大径剪定A	枯れ徒長枝除去
1101	北 5西 8	ケヤキ	〇		道外	21.0	1.58	2		2		2	多	大径剪定B	－	－	大径剪定A	－	大径剪定A	－	大径剪定A	枯れ徒長枝除去
1102	北 5西 8	ケヤキ	〇		道外	20.0	1.77	2		1		2	多	大径剪定B	－	－	大径剪定A	－	大径剪定A	－	大径剪定A	枯れ徒長枝除去
1103	北 5西 8	ケヤキ	〇	〇	道外	23.0	4.18	3	3	3	H28ﾌﾞﾚｰｼﾝｸﾞ交換	1	多	大径剪定C	大径剪定B	大径剪定B	－	大径剪定C	大径剪定C	大径剪定B	大径剪定C	鋼製ブレーシング確認みどりの推進部で実施する樹木診断結果に基づき、剪定・腐朽枝の除去
1104	北 5西 8	ケヤキ	〇		道外	22.9	2.96	2		1	H24勢弱	2	多	－	大径剪定C	－	大径剪定C	－	大径剪定C	－	大径剪定C	車道側剪定
1105	北 5西 8	ハルニレ	〇		在来	23.5	1.69	2		2		2	多	大径剪定B	－	大径剪定B	－	大径剪定B		大径剪定B		枯れ徒長枝除去
1106	北 5西 8	ハルニレ	〇		在来	19.6	1.20	2		2		2	多	大径剪定B	－	大径剪定B	－	大径剪定B		大径剪定B		細枯れ枝多い除去
1107	北 5西 8	ケヤキ	〇		道外	25.7	1.59	2		1		2	多	大径剪定B	－	大径剪定B	－	大径剪定B		大径剪定B		枯れ徒長枝除去
1108	北 5西 8	ケヤキ	〇		道外	25.7	1.54	2		2		2	多	大径剪定B	－	大径剪定B	－	大径剪定B		大径剪定B		枯れ徒長枝除去
1109	北 5西 8	ケヤキ	〇		道外	24.0	2.60	2		2		2	多	大径剪定B	－	大径剪定B	－	大径剪定B		大径剪定B		枯れ徒長枝除去
1110	北 5西 8	ケヤキ	〇		道外	24.0	2.26	2		2		2	多	大径剪定B	－	大径剪定B	－	大径剪定B		大径剪定B		枯れ徒長枝除去
1111	北 5西 8	ハルニレ	〇		在来	17.0	2.19	2		2		2	多	大径剪定B	－	大径剪定B	－	大径剪定B		大径剪定B		建物側剪定
1112	北 4西 8	ハルニレ	〇		在来	28.0	2.68	2		1		2	多	－	大径剪定C	－	大径剪定C	－	大径剪定C	－	大径剪定C	枯れ徒長枝除去
1116	北 1西 9	マンシュウニレ			外来	14.0	3.50	2	3	3		2	多	大径剪定B	－	－	－	－	大径剪定B	－	大径剪定B	胴吹き・枯れ徒長枝除去
1118	北 1西 8	ハリギリ	〇		在来	15.4	2.67	3	3	4		2	多	大径剪定B	大径剪定B	－	大径剪定A	大径剪定B		大径剪定B		枯れ徒長枝除去
1119	北 1西 8	ヨーロッパトウヒ			外来	20.0	1.76	2			伐採済	4	多	－	－	－	－	－				R4年伐採済
1122	北 1西 8	マンシュウニレ			外来	207.0	2.92	2	3	3		2	多	－	大径剪定B	－	－	大径剪定B		大径剪定B		枯れ徒長枝除去
1125	大通西 1	ハルニレ	〇	〇	在来	23.0	4.08	2	2	3	H13治療 H28土壌調査等報告	1	多々	大径剪定C	大径剪定C	大径剪定C	大径剪定C	大径剪定C	大径剪定C	大径剪定B	大径剪定B	ブレーシング確認および徒長枝枯枝除去のみ
1128	北 3東 3	イチョウ			△外来	14.9	1.65	2		2		3	中	－	－	－	－	大径剪定A	－	大径剪定A	－	建物側剪定
1144	南 8西10	アメリカキササゲ			外来	16.4	2.87	3	3	3	H28レジスト	3	中	－	－	大径剪定B	－	大径剪定A	－	－	大径剪定A	枯れ徒長枝除去
1145	南11西 9	イチョウ			△外来	11.4	2.46	2		1		3	少	－	－	大径剪定A	－	－	大径剪定A	－	－	胴吹き・枯れ徒長枝除去
1147	南 6西 7	ハルニレ	〇		在来	17.2	3.12	2		2	H13治療	3	中	大径剪定B	－	大径剪定B	－	大径剪定B	－	－	－	枯れ徒長枝除去
1201	南 7西 4	クロマツ			道外	9.0	1.67	2			伐採済	4	多	－	－	－	－	－				R4年伐採済
1202	南13西1	ヨーロッパクロマツ			外来	6.7	1.42	3	3	3		4	多	大径剪定A	－	－	－	大径剪定A	－	大径剪定B	－	
1203	南13西1	ヨーロッパクロマツ			外来	13.5	1.45	2		1		4	多	大径剪定A	－	－	－	－	大径剪定A	大径剪定B	－	
1204	南13西1	ヨーロッパクロマツ			外来	12.0	1.48	2		2		4	多	大径剪定A	－	－	－	－	大径剪定A	大径剪定B	－	グレーチング撤去
1206	中島公園	ハルニレ	〇		在来	16.2	2.52	2		2		3	多	－	－	大径剪定B	－	大径剪定B	－	大径剪定B	－	枯れ徒長枝除去
1207	中島公園	ハルニレ	〇		在来	12.2	2.32	2	3	3		3	多	－	－	大径剪定B	－	大径剪定B	－	大径剪定B	－	枯れ徒長枝除去
1208	南15西 4	ポプラ	〇		外来	20.3	5.63	3		3		3	多	大径剪定B	－	大径剪定B	－	大径剪定B	－	－	大径剪定B	西H6m腐朽枝除去
1209	南15西 4	ポプラ	〇		外来	22.0	5.33	2		3		3	多	大径剪定C	－	大径剪定C	－	大径剪定C	－	大径剪定B	－	胴吹き・枯れ徒長枝除去
1228	南14西10	イロハモミジ	〇		△外来	7.1	0.84	3	2	2		3	中	－	－	剪定M	－	－	剪定N	－	－	枯れ徒長枝除去
1229	南14西10	イロハモミジ	〇		△外来	8.0	1.29	2		3		3	中	－	－	剪定M	－	－	剪定N	－	－	枯れ徒長枝除去
1230	南14西10	イロハモミジ	〇		△外来	7.3	8.10	2		2		3	中	－	－	剪定M	－	－	剪定N	－	－	H3mキノコ枝除去
1231	南14西10	イロハモミジ	〇		△外来	6.3	0.84	2		2		3	中	－	－	剪定M	－	－	剪定N	－	－	トラロープ除去
1233	南14西10	イロハモミジ	〇		△外来	9.0	1.15	2		2		3	中	－	－	大径剪定A	－	－	剪定N	－	－	枯れ徒長枝除去
1234	南14西10	イロハモミジ	〇		△外来	8.5	1.51	3	3	2		3	中	－	－	剪定M	－	－	剪定N	－	－	モルタル除去検討
1236	南14西10	ヤマモミジ	〇		在来	7.8	0.65	3	3	3		3	中	－	－	剪定M	－	－	剪定N	－	－	枯れ徒長枝除去
1238	南14西10	イロハモミジ	〇		△外来	11.0	1.06	2		2		3	中	－	－	大径剪定A	－	－	剪定N	－	－	モルタル除去検討
1239	南14西10	イロハモミジ	〇		△外来	6.3	0.80	2		2		3	中	－	－	剪定M	－	－	剪定N	－	－	車道側越境枝除去
1241	南14西10	イロハモミジ	〇		△外来	7.0	0.54	2		2		3	中	－	－	剪定M	－	－	剪定N	－	－	枯れ徒長枝除去
1243	南14西10	イロハモミジ	〇		△外来	7.6	0.60	2		2		3	中	－	－	剪定M	－	－	剪定N	－	－	枯れ徒長枝除去
1244	南14西10	イロハモミジ	〇		△外来	9.3	0.81	2		2		3	中	－	－	大径剪定A	－	－	剪定N	－	－	枯れ徒長枝除去
1245	南14西10	イロハモミジ	〇		△外来	6.7	0.87	3	3	3		3	中	－	－	剪定M	－	－	剪定N	－	－	枯れ徒長枝除去
1246	南14西10	イロハモミジ	〇		△外来	9.5	1.09	2		2		3	中	－	－	大径剪定A	－	－	剪定N	－	－	モルタル除去検討
1248	南14西10	イロハモミジ	〇		△外来	9.1	1.82	2		2		3	中	－	－	大径剪定A	－	－	剪定N	－	－	傷要観察、枯れ徒長枝除去
1249	南14西10	ヤマモミジ	〇		在来	7.9	0.86	3	2	3		3	中	－	－	剪定M	－	－	剪定N	－	－	枯れ徒長枝除去
1250	南14西10	イロハモミジ	〇		△外来	7.7	1.49	2		2		3	中	－	－	剪定M	－	－	剪定N	－	－	枯れ徒長枝除去
1251	南14西10	イロハモミジ	〇		△外来	9.1	1.65	2		2		3	中	－	－	大径剪定A	－	－	剪定N	－	－	枯れ徒長枝除去
1252	南14西10	イロハモミジ	〇		△外来	9.5	1.25	2		2		3	中	－	－	大径剪定A	－	－	剪定N	－	－	枯れ徒長枝除去
1254	南14西10	イロハモミジ	〇		△外来	8.2	1.40	2		2		3	中	－	－	剪定M	－	－	剪定N	－	－	枯れ徒長枝除去
1255	南14西10	イロハモミジ	〇		△外来	9.1	1.79	2		3		3	多	－	－	大径剪定A	－	－	剪定N	－	－	枯れ徒長枝除去
1256	南14西10	イロハモミジ	〇		△外来	6.2	1.75	3	3	3		3	多	－	－	大径剪定A	－	－	剪定N	－	－	枯れ徒長枝除去
1258	南14西10	イロハモミジ	〇		△外来	4.3	0.50	1		1		3	中	－	－	剪定M	－	－	剪定N	－	－	枯れ徒長枝除去
1259	南14西10	イロハモミジ	〇		△外来	7.1	1.54	2		2		3	中	－	－	剪定M	－	－	剪定N	－	－	枯れ徒長枝除去
1261	南14西10	イロハモミジ	〇		△外来	7.6	2.02	2		1		3	中	－	－	剪定M	－	－	剪定N	－	－	枯れ徒長枝除去、モルタル除去検討

54		12	52
ｼﾝﾎﾞﾙ		路傍樹	14
66			

大径剪定A	9							
大径剪定B	3							
大径剪定C	7							不特定箇所1
剪定N	0							
－	34							