

業務名

豊平川緑地自然草地管理等業務

業務委託費

円也

内訳

業務価格

円也

一金

消費税等相当額

円也

業務説明

1. 業務概要

本業務は、豊平川緑地自然草地管理として、樹木の伐採、草刈等を行うものである

2. 履行期間

契約締結日から令和5年10月13日までとする。

3. 仕様書等

札幌市土木工事共通仕様書及び札幌市公園及び街路樹等総合維持管理業務仕様書を標準とする。

なお、役務の実施に際して、上記仕様書に定めのない事項が発生した場合は、委託者と協議の上決定するものとする。

4. 特記事項

- ・業務の遂行を指揮監督するための業務責任者を1名定めること。
- ・①南大橋付近草地管理箇所（下流）は9月1日～9月30日の期間内に伐採を行うこと。
- ・②南大橋付近草地管理箇所（上流）は5月31日までに伐採を終えること。
- ・③幌平橋上流部の草刈は6月1日～9月30日の期間内で行うこと。なお、具体的な作業時期は委託者と調整して決めること。
- ・①、②については木本類はすべて地際で伐採すること。草本類は伐採作業に伴い撤去したもの以外は残すこと。
- ・③については、草丈4cm程度まで刈り取ること。
- ・豊平川緑地の指定管理者と協議を行い作業日程や安全管理、現場管理の体制を確認すること。
- ・豊平川緑地には夜間は車両を置くことはできない。
- ・緑地内の自転車道の利用者に迷惑がかからないように、周囲に配慮して作業すること。
- ・草刈や伐採時に、破片や小石等が周囲に飛散しないように、必要な防護をすること。
- ・豊平川緑地に設置された施設に損傷を与えた場合は、現状復旧を行うこと。
- ・緑地内が、ぬかるんでいる場合に車両をいれると轍等ができるため注意すること。
- ・緑地内に車両を停めることは可能であるが、台数や駐車位置の指定があるため、車両進入許可証をみどりの推進部みどりの管理課へ届け出た上で、許可証を掲示すること。
- ・車両等を停める際や作業時は、周囲をカラーコーン等で養生すること。
- ・緑地内を車両で走行する場合は、誘導する者を付けて徐行し、安全対策を実施すること。
- ・伐採作業に当たり、公園利用者に危険が及ばないように交通誘導警備員を配置すること。
- ・豊平川緑地のゲートの鍵は、みどりの推進部で借りること。ゲートは通行の都度確実に施錠すること。
- ・刈草は、法令に従い適正に処分すること。受け入れ施設は、札幌市発寒清掃工場を想定している。

- ・伐採木については、石狩市森林組合に売り払うことを想定している。
ただし、売り払いが不可の伐採木については、札幌市ごみ資源化工場に搬入すること。
- ・伐採木は園路近くのロープ柵に寄せるように集積し、ロープ柵の外側から0.4m³バックホウのアームが届く範囲に伐採木を集めること。
- ・集積はエリアごとに行い、売り払いもエリアごとに順次行うこと。
- ・売り払い手順は下記のとおりとする。
 - ア 伐採木は下記①と②に分けて集積すること。
 - ①幹端材または枝条：材長2.4m未満の幹材や枝。土・葉は極力取り除く
 - ②長材：材長2.4mの幹材で末口6.0cmから50cmの範囲内のもの
 - イ 事前に委託者および石狩市森林組合の担当者と協議を行うこと。
 - ウ 売払った剪定枝等について、木質バイオマス証明（別紙様式1）を作成し、石狩市森林組合へ提出すること。
 - エ 石狩市森林組合より計量伝票を受取り、計量伝票の写しを委託者へ提出すること。
 - オ その他詳細については委託者と協議すること。
- ・受け入れ等が拒否された場合は、委託者と協議すること。
- ・委託者から処理伝票等の提出を求められた場合は、直ちに提出すること。

施設名	施設の所在	連絡先	受入条件等
札幌市ごみ資源化工場	北) 篠路町福移153	TEL 791-6770	・長さ2m程度 ・幹周直径80cm以下
札幌市発寒清掃工場	西) 発寒15条14丁目2-30	TEL 667-5311	

5. 完了

受託者は、本役務の完了後、速やかに次の書類を提出するものとする。

- (1) 完了届
- (2) 作業前後の様子がわかる写真

札 幌 市

令和 年 月 日

木質バイオマス証明

石狩市森林組合 様

受託者名 :

住 所 :

下記の物件はすべて、以下のとおりであることを証明します。

記

1 物件名 : 剪定枝・葉付き剪定枝・幹材・その他 () ※該当物を で囲む

2 当該バイオマスの発生場所 :

3 樹種 :

4 数量 : ○○ t

以上

位置図 豊平川緑地



南七条大橋

- ①南大橋付近草地管理箇所（下流）
- ②南大橋付近草地管理箇所（上流）

南大橋

中島公園

幌平橋

- ③幌平橋上流部

位置図

縮尺 1:10,000

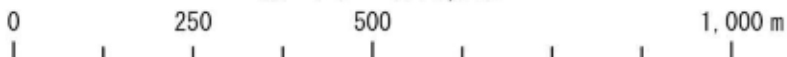

1/2,500札幌市現況図DMより作成「軽量地図」を使用 |

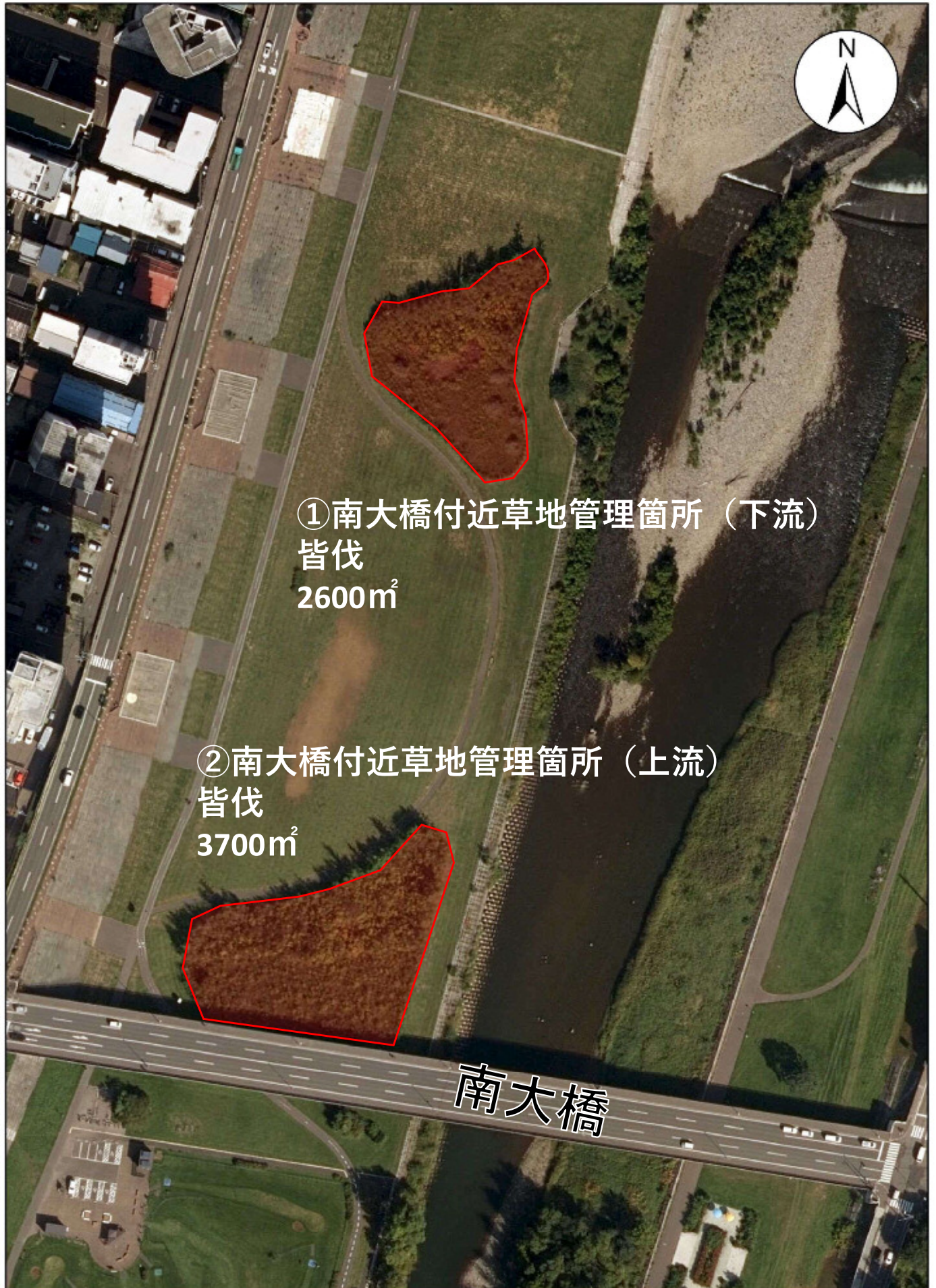

①南大橋付近草地管理箇所（下流）
皆伐
2600m²

②南大橋付近草地管理箇所（上流）
皆伐
3700m²

南大橋

位置図

縮尺 1:1,500

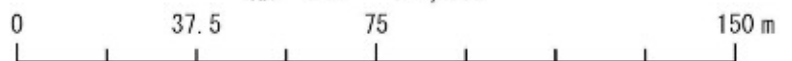

政)都市計画部都市計画課作成「航空写真」を使用



幌平橋

③ 幌平橋上流部
草刈
800m²

位置図

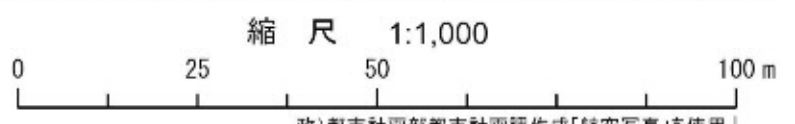

政)都市計画部都市計画課作成「航空写真」を使用

内訳書

工 種	種 別	単 位	数 量
委 託 費			
	豊平川緑地自然草地管理等 業 務	式	1
直 接 業 務 費			
	共 通 仮 設 費	式	1
小 計			
	現 場 管 理 費	式	1
業 務 原 価			
	一 般 管 理 費	式	1
業 務 価 格			
消 費 税 等 相 当 額		式	1
業 務 委 託 費			

札 幌 市

設計書の表記の読み替えについて

- 設計内訳書の表記については、下記の通り読み替えを行うこととする。

・ 工事番号 → 業務番号

・ 工事名 → 業務名

・ 工事区分 → 業務区分

・ 直接工事費 → 直接業務費

・ 純工事費 → 純業務費

・ 工事原価 → 業務原価

・ 工事価格 → 業務価格

・ 工事費計 → 業務委託料

設計内訳書（金抜き）

工事番号	工事名	令和5年度 豊平川緑地自然草地管理等業務			当 初		事業区分	公園緑地整備・改修
							工事区分	公園維持管理
工事区分・工種・種別・細別		規格	単位	数量	数量増減	摘要		
公園維持管理			式	1				
草刈・伐採作業			式	1				
草刈			式	1				
草刈（③幌平橋上流部）		草丈50cm以上；刈払機 ；片付含む	100m2	8		単-1号		
樹木管理			式	1				
伐採（①南大橋付近草地管理箇所（下流））			式	1		内-1号		
伐採（②南大橋付近草地管理箇所（上流））			式	1		内-2号		
その他作業			式	1				
廃棄物処理			式	1				
廃棄物処理費			式	1		内-3号		
交通誘導			式	1				
交通誘導警備員		交通誘導警備員B	人日	7		単-2号		

設計内訳書（金抜き）

工事番号		工事名	令和5年度 豊平川緑地自然草地管理等業務	当 初	事業区分	公園緑地整備・改修
工事区分・工種・種別・細別		規格	単位	数量	工事区分	公園維持管理
					数量増減	摘要
直接工事費			式	1		
共通仮設費			式	1		
共通仮設費（率計上）			式	1		
純工事費			式	1		
現場管理費			式	1		
工事原価			式	1		
一般管理費等			式	1		
工事価格			式	1		
消費税等相当額			式	1		
工事費計			式	1		

一式当たり内訳書（金抜き）

第 1号内訳書	伐採（①南大橋付近草地管理箇所（下流））			単価適用年月	2023. 04
				歩掛適用年月	2023. 04
				労務調整-超過-規制	1.000-00000002000
名称	規格	単位	数量	数量増減	摘要
伐木・伐竹（伐木除根）	伐木（密）（50本/100m2以上）	m2	2,600		
集積（人力施工）（伐木除根）		m2	2,600		
合 計					

一式当たり内訳書（金抜き）

第 2号内訳書	伐採（②南大橋付近草地管理箇所（上流））	単価適用年月	歩掛適用年月	労務調整-超過-規制	2023.04 2023.04 1.000-00000002000
名称	規格	単位	数量	数量増減	摘要
伐木・伐竹（伐木除根）	伐木（密）（50本/100m2以上）	m2	3,700		
集積（人力施工）（伐木除根）		m2	3,700		
合 計					

一式当たり内訳書（金抜き）

第 3号内訳書	廃棄物処理費		単価適用年月	2023.04	
				歩掛適用年月	2023.04
				労務調整-超過-規制	1.000-00000002000
名称	規格	単位	数量	数量増減	摘要
処理費（建設副産物処理） 木くず 処理	発寒清掃工場・破砕工場（10%）	t	2		
現場発生品・支給品運搬	クレーン装置付2t積2t吊 14.0km以下 1.5t超2.0t以下	回	1		
処理費（建設副産物処理） 木くず 処理	札幌市ごみ資源化工場（10%）	t	20		
現場発生品・支給品運搬	クレーン装置付4～4.5t積2.9t吊 20.0km以下 2.6t超2.95t以下	回	7		
タンコロ・枝外買取	幹端材または枝条とする材長2.4m未満 土、葉は極力除くこと（t:水分無調整重量）	t	1		
長材買取	材長2.4m 末口6-50cmの範囲内（m3：空隙率45%換算）	m3	1		
合 計					

単-1号

1次単価表（金抜き）

単価適用年月	2023. 04
歩掛適用年月	2023. 04
労務調整-超過-規制	1.000-00000002000

草刈（㊸幌平橋上流部）	草丈50cm以上；刈払機；片付含む	単位	100m2	数量	1
名称	規格	単位	数量	摘要	
草刈A	草丈50cm以上；刈払機；片付含む	100m2	1	単- 3号	
計					
単価				円/100m2	

単-2号

単価適用年月	2023. 04
歩掛適用年月	2023. 04
労務調整-超過-規制	1.000-00000002000

交通誘導警備員	交通誘導警備員B	単位	人日	数量	1
名称	規格	単位	数量	摘要	
交通誘導警備員B		人日	1	単- 4号	
計					
単価				円/人日	