

# 公 示 用

令和4年度施行

設計書

名称 公園便所清掃等(西地区)業務

令和4年1月 単価適用

札幌市建設局みどりの推進部

名称

公園便所清掃等(西地区)業務

一金

総委託費

円

内訳

委託費

円

消費税等相当額

円

### 業務説明書

#### 1 業務の概要

西地区(中央、北、南、西、手稲各区)の公園便所等365箇所の清掃を行う業務である。

#### 2 業務の場所

別紙仕様書のとおり

#### 3 委託期間

令和4年4月1日から令和5年3月31日までとする。

#### 4 仕様書

別紙のとおりとする。

#### 5 委託料の支払い

委託料は、月ごとに支払うものとする。月ごとの支払金額は、契約金額に下記の支払比率表の支払比率を乗じた額とする。

ただし、1円未満の端数が生じた場合はこれを切り捨て、端数については4月期の支払金額に計上するものとする。

	支払比率	備考		支払比率	備考
令和4年4月	10 %	夏期	令和4年10月	10 %	夏期
令和4年5月	10 %	〃	令和4年11月	10 %	〃
令和4年6月	10 %	〃	令和4年12月	5 %	冬期
令和4年7月	10 %	〃	令和5年1月	5 %	〃
令和4年8月	10 %	〃	令和5年2月	5 %	〃
令和4年9月	10 %	〃	令和5年3月	5 %	〃

# 公園便所清掃等業務仕様書

## 1 業務内容

札幌市内の公園便所等を巡回して清掃を行うもの。

## 2 業務対象

- (1) 市街地及び公園の屋外に設置されている公園便所等において、清掃箇所一覧表（別紙1-ア及びイ）に従い①定所清掃及び②巡回清掃を行う。①定所清掃とは、公園便所清掃作業手順（別紙2）のとおり、便器や床、便所周辺のごみ収集など、便所棟内外の清掃を行うものである。②巡回清掃とは、現地確認のうえ汚れ状況により、清掃作業を省略できる清掃である。

なお、公園便所等の形状については、公園便所等図面（別紙3）を参考とすること。

- (2) 受注者は、清掃箇所一覧表（別紙1-ア及びイ）と同等以上の清掃頻度となる、清掃作業計画を提案することができる。その場合、発注者の確認を受け施行すること。
- (3) 清掃箇所一覧表（別紙1-ア及びイ）以外に、新たに公園便所等が設置された場合や、清掃予定日以外であっても発注者が清掃を必要と認めた場合など、発注者の指示に従い清掃すること。

## 3 業務履行期間

令和4年4月1日から令和5年3月31日までとする。

## 4 業務実施日及び時間

### (1) 業務実施日

業務実施日は、平日（土・日曜日、祝日及び年末年始期間（12月29、31日～1月3日の間）を除く日）を基本とする。ただし、令和4年度日程表（別紙4）のとおり、祝日における業務実施日、及び平日における振替休日を定める。

### (2) 実施時間

原則として午前8時30分から午後5時30分までの間とする。

### (3) 業務実施日及び時間の変更

発注者または受注者が、業務実施日及び実施時間を変更する必要がある場合は、双方協議の上、業務を実施すべき日及び時間を変更又は延長することができる。

## 5 業務責任者

受注者は、業務を総合的に把握し、また業務を円滑に実施するため、業務従事者に業務目的、作業内容及び発注者の指示事項等を伝え、その周知徹底を図るものとして業務責任者を受注者と直接的雇用関係にあるものから定め、「業務責任者（変更）通知書」（様式1）により、業務履行開始

日の前日までに発注者に通知すること。また、当該責任者に変更が生じる場合は、変更前までに同通知書（様式1）により発注者に通知すること。

## 6 業務従事者

受注者は、業務を行うにあたり、車両1台につき業務従事者2名（運転手1名、作業員1名）を乗務させるものとする。業務従事者の適切な配置を確認するため、「業務従事者名簿」（様式2）を業務履行開始の前日までに提出すること。業務従事者が変更となる場合は、その都度、同名簿（様式2）を、変更後の従事者が従事する日の前日までに提出すること。

## 7 車両台数及び使用車両

### (1) 車両台数

公園便所等掃除車は原則として夏期6台、冬期3台とする。

夏期は4月1日から11月30日、冬期は12月1日から翌年3月31日とする。

ただし、4月と11月については開放・閉鎖の箇所数によって実態に合わせた台数を運用すること。

### (2) 使用車両

使用車両には、容量500リットル以上の水タンクと清掃用具を落下等の危険の無い状態で積載し、車両後部に「札幌市公園便所清掃作業車」の表示をして使用すること。

業務の履行に必要な水に係る費用は受注者が負担すること。また、冬期間は便器等の凍結防止のため使用時温度20℃以上の温水を使用すること。

使用車両の登録番号、車検有効期限などを記載した使用車両の一覧を「使用車両届」（様式3）により発注者に届け出ること。また、使用車両に変更が生じる場合は、変更日の前日までに変更した同車両届（様式3）を作成し発注者に通知すること。

## 8 作業内容詳細

札幌市内の公園等に設置されている屋外便所を清掃箇所一覧表（別紙1-ア及びイ）に従い巡回し清掃を実施する。清掃は、以下の2種類の方法にて行う。

### ① 定所清掃

公園便所清掃作業手順（別紙2）のとおり、便器や床、便所周辺のごみ収集など、便所棟内外の清掃である。

### ② 巡回清掃

巡回し現地確認のうえ、公園便所清掃作業手順（別紙2）のうち、汚れ状況により、作業を省略できる清掃である。汚れている箇所を適正に清掃するよう留意すること。

なお、受注者は、公園便所清掃作業手順（別紙２）と同等以上の清掃内容となる、清掃作業手順を提案することができる。その場合、発注者の確認を受け施行すること。

## 9 その他作業内容に関すること

### (1) 清掃時の服装等

業務従事者は、業務及び作業に適した服装等で業務を実施すること。

また、公園便所清掃作業員であることを明示した腕章を貸与するので、着けて作業すること。

### (2) 故障等への対応

故障等への対応は公園便所清掃作業手順（別紙２）によること。

### (3) 清掃用具

清掃用具は受注者が用意すること。

### (4) 貸与品

公園便所マスターキーを必要本数、及び腕章を貸与する。貸与品を受領する際には、受領書（様式４-１）を提出し、委託業務履行期間終了時には、貸与品を返納し、返納書（様式４-２）を提出すること。その他、貸与が必要な部品・備品が生じた場合は、発注者に協議すること。

### (5) 作業上の注意事項

ア 作業中に交通事故あるいは作業事故が生じた場合は適切な措置をとるとともに、ただちに口頭で発注者へ報告すること。また、速やかに書面による事故報告書を発注者へ提出すること。

イ 作業が著しく遅滞した場合、その他作業上の問題が生じた場合はすみやかに発注者に連絡して指示を受けること。

ウ 作業終了後は従事車両ごとに「公園便所清掃等作業日報」（様式５-１）を作成し、また、当部以外の所管施設については、「公園便所清掃等作業月報」（様式５-２）を作成すること。作成した日報及び月報は、みどりの管理課へ提出すること。

エ 市民に対しては親切ていねいに接し、市の信用を傷つけるような行為をしてはならない。

オ 作業器具・機材・車両・作業従事者の服装は常に清潔を保ち、市民に不快感を与えることのないように努めること。

## 10 環境負荷の低減に関すること

本業務においては、本市が取得した環境マネジメントシステムに準じ、環境負荷低減に努めること。

(1) 電気、水道、油、ガス等の使用にあたっては、極力節約に努めること。

(2) ごみ減量及びリサイクルに努めること。

(3) 両面コピーの徹底やミスコピーを減らすことで、紙の使用量を減らすよう努めること。

- (4)自動車等を使用する場合は、できるだけ環境負荷の少ない車両を使用し、アイドリングストップの実施など環境に配慮した運転を心がけること。
- (5)業務に係る用品等は、札幌市グリーン購入ガイドラインに従い、極力ガイドライン指定品を使用すること。

#### 11 業務従事者研修に関する事

受注者は、従事する労働者に、業務内容及び作業内容について周知徹底を図り、公園便所清掃作業手順を熟知させる研修を年2回（4月と12月）に行うこと。また、業務従事者の変更による新規従事者に対しても、同様の研修を行うこと。研修後1週間以内に、研修実施報告書を実施状況写真と共に提出すること。なお、研修は清掃作業箇所にて実施してよい。

#### 12 自主点検に関する事

受注者は業務従事者が、作業手順通り作業していることを確認するため、業務責任者及び業務従事者以外の者が、年4回（4月、7月、10月、1月）自主点検を行い、自主点検報告書（様式6）を状況写真と共に点検終了後1週間以内に発注者へ提出すること。

点検は、全作業車両に対して実施すること。

#### 13 発注者による業務履行状況確認に関する事

受注者は、発注者が行う業務履行状況確認に対し、発注者の指示により、これに協力すること。

#### 14 提出図書

##### (1) 業務履行開始日の前日までに提出するもの（各2部）

ア 業務責任者（変更）届（様式1）（経歴及び資格に関する書類含む）

イ 業務従事者名簿（様式2）

業務従事者の雇用状況が確認できる書類（雇用契約書の写し、雇用保険加入控の写し、（派遣従事者の場合）個別契約書（労働者派遣法第26条によるもの）と派遣先通知書（労働者派遣法第35条によるもの）の写しなど）を添付すること。

ウ 使用車両届（様式3）

使用車両の自賠責保険証の写し、または賃借契約書の写しを添付すること。

エ 使用洗剤成分表等資料

- (2) 月ごと提出するもの
  - ア 業務完了届
  - イ 公園便所清掃等作業日報（様式5-1）
  - ウ 公園便所清掃等作業月報（様式5-2）
- (3) 年4回提出するもの（4月、7月、10月、1月）
  - ア 自主点検報告書（様式6、状況写真添付）
- (4) 年2回提出するもの
  - ア （4月、12月）研修実施報告書（任意様式、状況写真添付）
- (5) その他随時提出するもの
  - (1)の届出内容が変更となる場合は、その都度、各届出等を変更前日までに提出すること。
  - また、(4)も実施ごとに、指定された期日までに提出すること。
- (6) 前項のほか、契約約款第16条第2項の規定に基づき、必要に応じて社会保険加入状況その他労働契約状況等の関係書類の写しの提出を求められたときには、これに応じなければならない。

## 業務責任者（変更）通知書

令和 年 月 日  
(あて先) 札幌市長 様

住所  
受注者  
氏名 印

業務名 \_\_\_\_\_

上記業務に係る業務責任者を次のとおり定めた（変更する）ので通知します。

### （業務責任者）

- 1 氏名 \_\_\_\_\_
- 2 住所 \_\_\_\_\_
- 3 連絡先 \_\_\_\_\_
- 4 適用開始日 \_\_\_\_\_

- ・受注者との直接的な雇用関係を確認できる書類（健康保険証の写し等）を添付すること。
- ・上記責任者に変更が生じた場合は速やかに「業務責任者（変更）通知書」により発注者（業務担当者）に通知すること。
- ・提出先 発注者（業務担当者）
- ・提出期限 業務履行開始の前日まで（変更日の前日まで）



# 業務従事者名簿

令和 年 月 日

(あて先)札幌市長 様

受注者名

業務名

上記業務について、業務に従事する労働者の名簿を提出いたします。

(従事者一覧)

	運転	氏名	年齢	雇用形態	雇用者	雇用年月日	備考
1号車							
2号車							
3号車							
4号車							
5号車							
6号車							
(予備)							

(適用開始日)

令和 年 月 日

- ・雇用状況が確認できる書類(雇用契約書の写し、雇用保険加入証の写し、(派遣従事者の場合)個別契約書(労働者派遣法第26条によるもの)と派遣先通知書(同法第35条によるもの)の写しなど)を添付すること。
- ・運転者の運転免許証の写しを添付すること
- ・本名簿は、業務履行開始の前日までに提出すること。
- ・業務従事者が変更となる場合は、変更後の従事者が従事する前日までに、変更後の名簿を提出すること。

## 使用車両届

令和 年 月 日

(あて先)札幌市長 様

受注者名

業務名

上記業務について、次の車両を使用いたします。

(使用車両一覧)

	登録番号	メーカー	車種	車検有効期間	自社・リース	駐車場所
1号車						
2号車						
3号車						
4号車						
5号車						
6号車						
その他						

(使用開始日)

令和 年 月 日

- ・自動車検査証(車検証)の写しを添付すること。
- ・賃貸(リース)契約の場合は、賃貸(リース)契約書の写しも添付すること。
- ・本車両届は、業務履行開始の前日までに提出すること。
- ・使用車両が変更となる場合は、変更後の車両を使用する前日までに、変更後の名簿を提出すること。

## 貸与品受領書

公園便所清掃等(○地区)業務

令和 年 月 日

公園便所清掃等業務の遂行に必要な下記物品の貸与をお願いいたします。

受注者名

番号	品名	規格等	数量	使用箇所	貸与予定期間
1					年 月 日 ~ 年 月 日
2					
3					
4					
5					
6					
7					
8					
9					
10					
11					
12					

必要と認めますので上記物品を貸与いたします。	業務担当	令和 年 月 日
------------------------	------	----------

上記物品について 受領いたしました。	令和 年 月 日
	受注者名 印

## 貸与品返納書

公園便所清掃等(○地区)業務

令和 年 月 日

貸与を受けていた下記の物品について、返納いたします。

受注者名

番号	品名	規格等	数量	使用箇所	貸与日
1					
2					
3					
4					
5					
6					
7					
8					
9					
10					
11					
12					

上記物品の返納を確認しました。	業務担当	令和 年 月 日
-----------------	------	----------

【様式5】

課長	係長	係

下記のとおり作業日報を提出いたします。

提出日 令和 年 月 日

業務名 公園便所清掃等作業日報（○地区）

受注者名

代表者名

印

記

1 令和 年 月分

2 月 日から 月 日までの分  
(別添のとおり)

## 公園便所清掃等作業日報(○地区)

受注者名

業務責任者

令和	年	月	日	曜日	号車	車号	走行距離(b-a)
運転者		出庫	a	km	入庫	b	km
従事者		出庫時刻	:		入庫時刻	:	

No.	区	名称	型	定所	巡回(実施箇所)	状態	備考(○維持管理班に連絡)
1					触・ゴ・床・便・手・他		
2					触・ゴ・床・便・手・他		
3					触・ゴ・床・便・手・他		
4					触・ゴ・床・便・手・他		
5					触・ゴ・床・便・手・他		
6					触・ゴ・床・便・手・他		
7					触・ゴ・床・便・手・他		
8					触・ゴ・床・便・手・他		
9					触・ゴ・床・便・手・他		
10					触・ゴ・床・便・手・他		
11					触・ゴ・床・便・手・他		
12					触・ゴ・床・便・手・他		
13					触・ゴ・床・便・手・他		
14					触・ゴ・床・便・手・他		
15					触・ゴ・床・便・手・他		
16					触・ゴ・床・便・手・他		
17					触・ゴ・床・便・手・他		
18					触・ゴ・床・便・手・他		
19					触・ゴ・床・便・手・他		
20					触・ゴ・床・便・手・他		
21					触・ゴ・床・便・手・他		
22					触・ゴ・床・便・手・他		
23					触・ゴ・床・便・手・他		
24					触・ゴ・床・便・手・他		
25					触・ゴ・床・便・手・他		
26					触・ゴ・床・便・手・他		
27					触・ゴ・床・便・手・他		
28					触・ゴ・床・便・手・他		
29					触・ゴ・床・便・手・他		
30					触・ゴ・床・便・手・他		
31					触・ゴ・床・便・手・他		
32					触・ゴ・床・便・手・他		
33					触・ゴ・床・便・手・他		
34					触・ゴ・床・便・手・他		
35					触・ゴ・床・便・手・他		
36					触・ゴ・床・便・手・他		
37					触・ゴ・床・便・手・他		
38					触・ゴ・床・便・手・他		
39					触・ゴ・床・便・手・他		
40					触・ゴ・床・便・手・他		

合計	定所	定所清掃箇所の場合、○を記入する
箇所 (定所+巡回)	巡回 (実施箇所)	巡回清掃箇所の場合、清掃した箇所に○をつける 触:スイッチ・取手・鍵・手摺 ゴ:ゴミ 床:床の全行程 便:便器 手:手洗器 他:備考欄に記入
	状態 (清掃前の 汚れ具合)	0:おおむね清潔 1:0と2の間 2:散乱あるが利用に問題なし 3:2と4の間 4:散乱ひどく利用できない部分あり 5:要望による実施

**公園便所清掃等(西地区)業務作業月報**

清掃作業について報告いたします。

令和 年 月分

報告者

(発注担当: みどりの推進部みどりの管理課)

日	曜日	中21 北4条歩行者専用道路					
		作業終了時刻	状態	特記事項			
1							
2							
3							
4							
5							
6							
7							
8							
9							
10							
11							
12							
13							
14							
15							
16							
17							
18							
19							
20							
21							
22							
23							
24							
25							
26							
27							
28							
29							
30							
31							
状態＝作業前の現場の状態		0: おおむね清潔 1: 0と2の間 2: 散乱あるが利用に問題なし 3: 2と4の間 4: 散乱ひどく利用できない部分あり 5: 要望による実施					

**公園便所清掃等(西地区)業務作業月報**

清掃作業について報告いたします。

令和 年 月分

報告者

(発注担当:みどりの推進部みどりの管理課)

日	曜日	北B 西茨戸4-1・創成川緑地(仮設)			北105 ホップラ通(道路)			北142 あいの里・福移の森緑地(バイオ)		
		作業終了時刻	状態	特記事項	作業終了時刻	状態	特記事項	作業終了時刻	状態	特記事項
1										
2										
3										
4										
5										
6										
7										
8										
9										
10										
11										
12										
13										
14										
15										
16										
17										
18										
19										
20										
21										
22										
23										
24										
25										
26										
27										
28										
29										
30										
31										

状態＝作業前の現場の状態 0:おおむね清潔 1:0と2の中間 2:散乱あるが利用に問題なし 3:2と4の中間 4:散乱ひどく利用できない部分あり 5:要望による実施



**公園便所清掃等(西地区)業務作業月報**

清掃作業について報告いたします。

令和 年 月分

報告者

(発注担当:みどりの推進部みどりの管理課)

日	曜日	西C 平和432 駐車場					
		作業終了時刻	状態	特記事項			
1							
2							
3							
4							
5							
6							
7							
8							
9							
10							
11							
12							
13							
14							
15							
16							
17							
18							
19							
20							
21							
22							
23							
24							
25							
26							
27							
28							
29							
30							
31							
状態＝作業前の現場の状態		0:おおむね清潔 1:0と2の間 2:散乱あるが利用に問題なし 3:2と4の間 4:散乱ひどく利用できない部分あり 5:要望による実施					

## 公園便所清掃等業務 自主点検報告書

下記の業務について、自主点検を実施したので、報告いたします。

業務名

点検箇所(便所No)

点検者 会社名

点検箇所(公園名)

氏名

印

点検日

役職

点検項目	点検結果		指摘事項
	良	不適	
<b>【総則】</b>			
便所を開放した状態で清掃しているか。	<input type="checkbox"/>	<input type="checkbox"/>	
作業中は、清掃作業中である旨の表示をしているか。	<input type="checkbox"/>	<input type="checkbox"/>	
利用者がある場合は、利用者の使用を優先し、利用の妨げとならないよう努めているか。	<input type="checkbox"/>	<input type="checkbox"/>	
<b>【便所棟内清掃(拾い集め、掃き掃除等)】</b>			
建物内にごみ、空き缶、紙くず等が残っていないか。	<input type="checkbox"/>	<input type="checkbox"/>	
建物内に、蜘蛛の巣、虫などが残っていないか。	<input type="checkbox"/>	<input type="checkbox"/>	
床排水口(溝)にごみが残っていないか。	<input type="checkbox"/>	<input type="checkbox"/>	
<b>【衛生設備清掃(大・小便器、手洗器)】</b>			
手洗器、便器内(目皿の下含む)にごみが残っていないか。	<input type="checkbox"/>	<input type="checkbox"/>	
便器、手洗器を洗剤を使用し、ブラッシングしているか。	<input type="checkbox"/>	<input type="checkbox"/>	
小便器の目皿を取り上げ、目皿本体及び排水管(縦管)をブラシ等で清掃しているか。	<input type="checkbox"/>	<input type="checkbox"/>	
使用する水は、車載の水タンクの水を使用しているか。	<input type="checkbox"/>	<input type="checkbox"/>	
洗浄後、便器外側などに水分が残っていないか。	<input type="checkbox"/>	<input type="checkbox"/>	
<b>【便所棟内清掃(モップ掛け等)】</b>			
床全体を濡れたモップで拭き、汚れを除去しているか。	<input type="checkbox"/>	<input type="checkbox"/>	
洗浄後、床に水の溜まりができていないか。	<input type="checkbox"/>	<input type="checkbox"/>	
棚、取っ手、手すり等手の触れる場所の拭き掃除をしているか。	<input type="checkbox"/>	<input type="checkbox"/>	
使用する雑巾やバケツ等にいった水は、床や便器を清掃したものと別のものを使用しているか。	<input type="checkbox"/>	<input type="checkbox"/>	
使用する水は、車載の水タンクの水を使用しているか。	<input type="checkbox"/>	<input type="checkbox"/>	
<b>【その他清掃】</b>			
便所建物外周付近にごみ、空き缶、紙くず等が残っていないか。	<input type="checkbox"/>	<input type="checkbox"/>	
簡易に除去できる落書きが残っていないか。	<input type="checkbox"/>	<input type="checkbox"/>	
上記以外に、汚れている箇所が残っていないか。	<input type="checkbox"/>	<input type="checkbox"/>	
<b>【その他作業】</b>			
(詰まり破損等で使用不能であった場合)ドアのうちカギを施錠し、故障中の表示をしたか。	<input type="checkbox"/>	<input type="checkbox"/>	
(冬期間の場合)市道等から、便所までの通路は除雪されているか。	<input type="checkbox"/>	<input type="checkbox"/>	

確認項目	届出との整合		指摘事項		
	適	不適			
<b>【作業体制】</b>					
業務従事者確認	従事者氏名		<input type="checkbox"/>	<input type="checkbox"/>	
使用車両確認	使用車両		<input type="checkbox"/>	<input type="checkbox"/>	

## ○公園便所等 清掃箇所箇所一覧(R4年度)

	区	対象箇所数	冬期開放	冬期閉鎖	計
西地区	中央区	33	12	21	33
	北区	120	16	104	120
	南区	80	12	68	80
	西区	67	15	52	67
	手稲区	65	5	60	65
	小計	365	60	305	365
東地区	東区	97	24	73	97
	白石区	103	23	80	103
	厚別区	49	15	34	49
	豊平区	56	8	48	56
	清田区	63	8	55	63
	小計	368	78	290	368
	<b>合計</b>	<b>733</b>	<b>138</b>	<b>595</b>	<b>733</b>

※冬期開放(閉鎖)箇所は、令和4年1月時点の予定箇所数です。  
冬期開放対象は、業務着手後に変更になる場合があります。

## (西1) 令和4年度(夏)公園便所一覽表

	区	No.	公園名	所在地	型	清掃回数	月	火	水	木	金	備考
1	北	14	篠路駅前南	篠路4-6	新E	2	○			●		
2	北	15	太平あおぞら	太平10-6	PC1	5	○	●	○	●	○	
3	北	24	篠路あさひ	篠路9-3	新E	3	○	●		○		
4	北	28	上篠路	篠路4-9	C	5	○	●	○	●	○	
5	北	29	拓北西	拓北6-2	PC1	4	○		○	●	○	
6	北	31	あいの里西	あいの里2-3	C	4	○	●	○	○	○	
7	北	33	篠路駅前西	篠路4-3	新C	5	○	○	○	○	○	
8	北	37	太平杉の子	太平8-6	新E	5	○	●	○	●	○	
9	北	38	あいの里北	あいの里3-5	C	3	○		○		○	
10	北	46	篠路双葉	篠路1-7	E	4	○		●	●	●	
11	北	50	太平たんぽぽ	百合が原8	E	5	●	○	●	●	●	
12	北	51	あいの里東	あいの里2-7	C	3	○		○		○	
13	北	53	あいの里めだか	あいの里4-6	E	3		○	●		●	
14	北	54	拓北日の出	拓北2-4	E	2		○			●	
15	北	55	あいの里たんぽぽ	あいの里1-4	E	2		○		●		
16	北	58	篠路みどり	篠路8-5	C	5	○	○	○	○	○	
17	北	60	拓北ナナカマド	拓北2-3	E	3		○	●	●		
18	北	61	あいの里すぎのこ	あいの里2-1	E	2		○		●		
19	北	62	あいの里たつのこ	あいの里4-6	E	3		○	●		●	
20	北	63	篠路こぐま	篠路8-6	E	2		○		●		
21	北	65	屯田たもの木	屯田7-2	E	2		○			●	
22	北	71	屯田ぼうふうりん	屯田9-1	E	2		○			●	
23	北	73	あいの里ふくろう	あいの里3-9	E	2		○			●	
24	北	76	上篠路こまどり	篠路町上篠路6-275	E	3		○	●	●		
25	北	81	屯田サニー	屯田8-2	E	2	●		○			
26	北	82	太平6条	太平6-2	E	2	●		○			
27	北	83	太平9条	太平9-1	E	3		○		●	○	
28	北	85	十軒青空	篠路町上篠路313	E	3		●	○	●		
29	北	86	あいの里まんぼう	あいの里4-5	E	3		●	○		●	
30	北	88	屯田わかくさ	屯田7-3	E	3		●	○		●	
31	北	89	篠路1条	篠路1, 2-1	E	2	●		○			
32	北	95	伏古川緑地	東茨戸2-1先	E	4	○	●	○		○	
33	北	97	屯田ひがし	屯田9-2	C	2	○			○		
34	北	99	百合が原駅前	百合が原5	E	5	●	○	●	●	○	
35	北	100	太平すこやか	百合が原7	E	5	●	●	○	●	●	
36	北	102	拓北ひまわり	拓北4-3	E	3	●		○	○	○	
37	北	103	太平なかよし	太平4-5	E	3	○		●	○		
38	北	104	屯田チャイルド	屯田10-3	E	1				○		
39	北	107	太平11条	太平11-2	E	3	●			○	●	
40	北	111	篠路開拓	篠路1-10	E	3		●	●	○		
41	北	112	篠路あい	篠路2-10	E	3		●	●	○		
42	北	115	あいの里ふきのこ	あいの里4-3	E	2	●			○		
43	北	116	太平ろくろく	太平6-6	E	2	●			○		
44	北	117	屯田秋の陽	屯田9-9	E	2		●		○		
45	北	118	篠路ぼうけん	篠路1-9	E	3		●		○		
46	北	119	篠路ハルニレ	篠路4-10	E	3	●		●	○	○	
47	北	120	篠路サクラ	篠路4-9	E	4	●	●	●	○		
48	北	121	拓北	拓北5-5	H	5	○	○	○	○	○	
49	北	122	あいの里緑道	あいの里5-3	E	3		○		●	○	
50	北	124	屯田わかば	屯田8-7	E	2	○			○		
51	北	125	篠路川あい	篠路5-10	E	2		●		○		
52	北	126	屯田北	屯田8-9	E	3	○		○		○	
53	北	127	拓北いきいき	拓北3-1	E	3		○	○	●	○	
54	北	128	篠路五ノ戸の森緑地	篠路3-10	H	5	○	○	○	○	○	
55	北	129	拓北ミズナラ	拓北1-1	新E	2		●				
56	北	130	屯田	屯田8-6	H	5	○	○	○	○	○	
57	北	132	屯田春の風	屯田9-5	新E	3	○	○	○	○	●	
58	北	133	屯田やよい	屯田7-4	新E	3	●	○			○	
59	北	134	屯田かげろう	屯田9-7	新E	4	○	●		○	●	
60	北	136	南あいの里ひよこ	南あいの里4	新E	3	●		●		○	
61	北	138	南あいの里こもれび	南あいの里5	新E	3	●		●		○	
62	北	139	茨戸南ふれあい	西茨戸166-1	新C	2	●				○	
63	北	140	南あいの里	南あいの里7	新C	2	●				○	
64	北	141	あいの里・福移の森緑地	篠路町福移	新C	3	○		○		○	
65	北	142	あいの里・福移の森緑地	篠路町福移	バイオ	1			○		○	北区土木部所管
66	北	B	創成川緑地	西茨戸4-1	仮設	1			○			北区土木部所管
計		66				200	40	40	40	40	40	
				定所清掃		117	23	22	24	22	26	

凡例 ○: 定所清掃

●: 巡回清掃

## ( 西2 ) 令和4年度(夏)公園便所一覽表

	区	No.	公園名	所在地	型	清掃回数	月	火	水	木	金	備考
1	北	3	若草	北25西7	E	5	○	○	●	○	○	
2	北	4	麻生南	麻生町2	新E	2	○			○		
3	北	5	屯田中央	屯田3-3	新E	3	○		●		●	
4	北	6	新琴似新星	新琴似3-4	A	3	○		●		●	
5	北	7	新川北風	新川3-12	新E	2		○			○	
6	北	8	屯田わんぱく	屯田5-10	A	3		○		●	●	
7	北	9	新琴似ひばり	新琴似8-6	A	5	○	○	●	○	○	
8	北	10	新琴似二番通	新琴似3-8	新C	5	○	○	●	○	○	
9	北	11	新琴似風の子	新琴似1-13	A	2		○			●	
10	北	17	新川中央	新川4-14	新C	5	○	●	●	○	●	
11	北	22	新琴似北	新琴似11-5	C	5	○	●	○	●	○	
12	北	23	新川にしまきば	新川2-3	C	5	○	●	○	●	○	
13	北	25	麻生緑地	北39西5	新E	5	○	●	○	●	○	
14	北	30	北26条さくら	北26西9	C	5	○	●	○	●	○	
15	北	32	新光	新琴似1-11	PC2	5	○	○	○	○	○	
16	北	36	屯田ピノキオ	屯田4-2	E	4	●	○	●		○	
17	北	41	屯田しらかば	屯田4-8	E	3	●	○		●		
18	北	42	北27条牧場	北27西13	新E	5	●	○	●	●	●	
19	北	44	屯田こじか	屯田5-9	E	5	○	●	●	○	●	
20	北	47	新琴似第一	新琴似9-2	PC1	2		○		●		
21	北	48	新琴似すずかけ	新琴似5-6	E	3		○	●		●	
22	北	49	新琴似安春	新琴似5-3	C	4		○	●	●	●	
23	北	52	屯田みずほ西	屯田6-9	C	5	○	●	○	●	○	
24	北	56	屯田ふるさと	屯田7-9	E	2		○			●	
25	北	57	新川見はるかす	新川西2-6	C	2	●		○			
26	北	59	屯田みずほ東	屯田6-5	C	3		○	●		○	
27	北	64	屯田どんぐり	屯田6-3	E	1		○				
28	北	68	エルムの森	北26西13	C	5	○	○	○	○	○	
29	北	69	屯田北の子	屯田7-5	E	2		○		●		
30	北	70	北37条リバーサイド	北37西2	E	2	○			○		
31	北	72	屯田ひばり	屯田6-11	E	2		○		●		
32	北	74	屯田バンビ	屯田4-5	E	5	●	○	●	●	●	
33	北	75	北32条ひまわり	北32西7	E	5	●	●	○	●	●	
34	北	77	新川カルガモ	新川4-19	E	3		○	●		○	
35	北	78	新川サイロ	新川4-17	E	2			○		●	
36	北	79	新川きじがはら	新川西3-3	E	2	●		○			
37	北	80	新川ひばりがはら	新川西2-4	E	2	●		○			
38	北	87	屯田開拓	屯田7-7	E	2			○		●	
39	北	90	麻生	北34西10	C	5	○	●	○	●	○	
40	北	91	新川西札ふれあい	新川西3-2	C	3	●		○	●		
41	北	93	屯田南緑地	屯田3-4	E	4	●	●	○		●	
42	北	94	創成川緑地	屯田5-1	C	2	●		○			
43	北	96	新琴似中央	新琴似8-11	C	4	○		○	●	○	
44	北	98	屯田夏の雲	屯田8-12	E	4		●	●	○	●	
45	北	101	屯田とんぼ	屯田7-11	E	2		●		○		
46	北	105	ポプラ通(道路)	新琴似12-6	H	5	●	○	●	●	○	北区土木部所管
47	北	106	新琴似やなぎ	新琴似6-12	E	2		●		○		
48	北	108	屯田こもれび	屯田9-10	E	3	●		●	○		
49	北	109	屯田あおば	屯田9-12	E	4		●	●	○	●	
50	北	110	屯田さつき	屯田8-11	E	3		●		○	●	
51	北	113	新琴似西	新琴似8-14	C	5	○	●	○	●	○	
52	北	123	新琴似ふれあい	新琴似2-2	E	2		●		○		
53	北	137	屯田一番通	屯田3-1	新C	2		●		○		
54	西	12	八軒ひまわり	八軒10東5	A	2	●			○		
55	西	23	発寒いこい	発寒16-14	特	2	○			○		
56	西	41	八軒ひかり	八軒10西12	E	2	●			○		
57	西	64	発寒15条緑地	発寒15-4	E	2	●			○		
58	手	6	発寒朝日	新発寒5-6	新C	3	●		●		○	
59	手	20	発寒	新発寒6-2	新C	3	○		○		○	
60	手	36	新発寒すみれ	新発寒6-9	E	2	●				○	
61	手	76	前田すなやま	前田505	新E	2	●		○			
62	手	78	新発寒ひまわり	新発寒7-10	新E	1					○	
計		62				200	41	41	41	41	41	
				定所清掃		107	21	22	21	21	22	

凡例 ○: 定所清掃

●: 巡回清掃

## ( 西3 ) 令和4年度(夏)公園便所一覧表

	区	No.	公園名	所在地	型	清掃回数	月	火	水	木	金	備考
1	手	1	手稲パンダ	手稲本町2-2	新E	3	○		○		○	
2	手	2	前田みどり	前田4-9	新C	2		○			○	
3	手	3	手稲ファミリー	前田6-14	A	3	○		●	○		
4	手	4	手稲フレンド	前田6-16	A	3	○		●	●		
5	手	5	山口	曙11-1	新C	5	○	○	○	○	○	
6	手	7	前田ほまれ	前田2-11	C	3		○		●	○	
7	手	12	稲積明治南	前田2-7	C	2		○		●		
8	手	13	稲穂	稲穂1-4	C	4	○	●	○		○	
9	手	15	宮の沢	西宮の沢5-2	C	2	○			○		
10	手	16	手稲ぎょうせい	稲穂2-5	A	4	●	○		●	●	
11	手	17	ゆたか東ほおずき	前田10-9	E	3	●	○	●			
12	手	18	富丘三樽別	富丘1-5	C	5	○	●	○	●	○	
13	手	19	金山	金山2-2	PC2	3		○	●		○	
14	手	23	富丘南	富丘5-3	C	3		●	○		●	
15	手	25	前田すみれ	前田9-13	E	3		○	●		○	
16	手	26	星置わんぱく	星置1-6	E	4	●	○		●	●	
17	手	28	前田のぞみ	前田3-3	E	3	●	○			●	
18	手	29	稲積明治北	前田4-7	E	2		○	●			
19	手	30	星置星の子	星置3-5	E	3	●	○		●		
20	手	31	下手稲	前田5-13	C	4	○		○	●	○	
21	手	32	星置緑地	星置1-5	新E	4	●	○		●	●	
22	手	34	富丘やまばと	富丘3-7	E	2		○	●			
23	手	35	曙木星	曙2-5	E	3	○		●	○		
24	手	37	手稲ちびっこ	手稲本町3-1	E	3	○		○		○	
25	手	39	前田西	前田9-15	E	3	○		○		○	
26	手	40	富丘五輪	富丘2-3	E	4	○		○	●	○	
27	手	41	稲積サクラ	前田7-6	E	2			○		●	
28	手	42	星置明星	星置3-6	E	2	●		○			
29	手	43	稲穂そよかぜ	稲穂2-7	E	3			○	●	●	
30	手	44	三樽別河畔緑地	富丘6-7	E	3		●	○		●	
31	手	47	富丘東	富丘1-3	C	3		○		●	○	
32	手	48	星置銀河	星置1-1	E	3	○		●	○		
33	手	50	稲穂海星	稲穂1-8	E	3		●	○		●	
34	手	51	三晃ぼうけん	前田8-10	E	2	●		○			
35	手	54	前田つくし	前田4-8	E	2	●		○			
36	手	55	曙西緑地	曙5-5	C	5	○	○	○	○	○	
37	手	56	星置西	星置2-9	H	5	○	●	○	●	○	
38	手	57	富丘西(上)	富丘5-5	C	4	○	●		○	●	
39	手	58	新発寒わらび	新発寒2-4	E	3	●	●		○		
40	手	59	ゆたか東三角	前田10-9	E	4	●	●	●	○		
41	手	60	富丘サニー	富丘5-3	E	3		●	○		●	
42	手	62	富丘ささの子	富丘3-4	E	2		●		○		
43	手	63	星置竹の子	星置3-4	E	3	●	●		○		
44	手	64	富丘西(下)	富丘4-5	C	4	○	●		○	●	
45	手	65	手稲やまのは緑地	手稲本町5-3	E	3		●		○	●	
46	手	66	金山滝見	金山2-3	E	4	●		●	○	●	
47	手	67	金山みはらし	金山1-4	E	4	●		●	○	●	
48	手	69	前田緑苑そよかぜ	前田8-8	E	4	●		●	○	●	
49	手	70	手稲すずめ	手稲本町2-3	E	2		○			○	
50	手	71	稲穂ひだまり	稲穂4-1	E	3	○	●		○		
51	手	75	稲穂ライラック	稲穂1-2	新E	3	●		●	○		
52	手	77	金山キャラバン	金山3-2	新E	3		○	●		○	
53	手	79	西宮の沢やすらぎ	西宮の沢1-4	新E	3		○		●	○	
54	手	80	西宮の沢ちびっこ	西宮の沢2-4	新E	2	○			○		
55	手	81	西宮の沢さくらい	西宮の沢2-3	新E	3		○		●	○	
56	手	82	金山ポプラ	金山2-2	新E	3		○	●		○	
57	手	85	西宮の沢	西宮の沢3-3	新C	4	○		○	●	○	
58	手	86	山口団地緑地	曙12-1	新E	3	○	●		○		
59	手	89	曙トマト	手稲山口	新E	2			●	○		
60	手	90	手稲緑道	曙1-1	新C	5	○	○	○	○	○	
計		60				190	38	38	38	38	38	
				定所清掃		109	22	22	21	22	22	

凡例 ○:定所清掃

●:巡回清掃

## ( 西4 ) 令和4年度(夏)公園便所一覽表

	区	No.	公園名	所在地	型	清掃回数	月	火	水	木	金	備考
1	西	1	発寒川	西町南1	E	5	○	○	○	○	○	
2	西	2	八軒まりも	八軒1西1	E	2	○				●	
3	西	3	発寒河畔	山の手6-4	PC2	5	○	●	○	●	○	
4	西	4	八軒東	八軒3東1	新E	2	○	●				
5	西	5	南発寒	発寒1-2	PC1	2	○				●	
6	西	6	発寒しらかば	発寒6-12	A	2		○		●		
7	西	7	銀杏	西町北19	A	4	●	○	●	●		
8	西	8	梅林	西町南15	A	3	○		●	○		
9	西	9	桜	西町北11	A	3	●	○			●	
10	西	10	西野中央	西野5-4	PC2	3		○	●		○	
11	西	11	西町ライラック	西町南8	A	2		○			●	
12	西	13	発寒大空	発寒4-2	新C	5	○	○	○	○	○	
13	西	16	鉄興(中央部)	発寒12-11	新E	5	○	●	○	●	○	
14	西	17	中州橋	西野11-8	新E	5	○	●	○	●	○	
15	西	18	中の川	西町南18	A	2		○		●		
16	西	19	西町東	西町南11	A	2		○			●	
17	西	20	ナナカマド	西町北8	新E	4	●	○		●	●	
18	西	21	山の手草ぶえ	山の手2-10	新C	4	○		○	●	○	
19	西	22	西野北	西野4-5	新E	2		○			●	
20	西	24	二十四軒	二十四軒3-4	新C	5	○	○	○	○	○	
21	西	25	山の手北風	山の手2-3	PC2	2	○			○		
22	西	26	山の手やまびこ	山の手4-10	新E	3		○	●		○	
23	西	27	西野昭和	西野7-3	新C	3	○		●	○		
24	西	28	西野緑道(東側)	西野7-1	C	3		○	●		●	
25	西	29	二十四軒さいわい	二十四軒3-6	C	5	●	○	●	●	○	
26	西	30	八軒西	八軒2西2	C	3		○	●	●		
27	西	31	発寒ポプラ	発寒12-4	C	5	○	●	●	○	●	
28	西	32	西野西	西野9-9	C	3		○	●	●	●	
29	西	33	西野緑道(テニス)	西野8-3	C	3		○	○	●	○	
30	西	34	八軒中央	八軒7東1	PC1	2		●	○			
31	西	35	福井中央	福井6	C	2			○		●	
32	西	36	西野やまびこ	西野2-9	E	3	●		○		●	
33	西	37	イボタ	西町北5	E	2	●		○			
34	西	38	西野南	西野10-6	C	3	○		●	○		
35	西	40	二十四軒すずらん	二十四軒1-3	E	5	●	○	●	●	○	
36	西	42	オンコ	西町南3	E	4	○	●	●	○		
37	西	43	発寒西	発寒8-13	新C	5	○	●	○	●	○	
38	西	44	平和溪流	平和1-9	C	5	○	●	○	○	○	
39	西	45	とんぼ	二十四軒1-6	E	3	●		○	○	●	
40	西	46	福井緑地	福井1	C	2			○		●	
41	西	47	発寒川緑地	西野8-1	C	2			○		●	
42	西	48	西町白樺	西町北16	E	2	●			○		
43	西	49	こだま	二十四軒2-5	E	3	●		●	○		
44	西	50	発寒河畔(琴似)	琴似4-3	E	2	●			○		
45	西	53	平和風の子橋	平和1-4	E	2		●		○		
46	西	56	発寒川緑地	西野5-1	C	5	○	○	○	○	○	
47	西	57	発寒ふれあい	発寒10-4	E	2	●			○		
48	西	58	みとべ	発寒7-7	E	2	●			○		
49	西	59	西発寒ラビット	発寒9-11	E	2		●		○		
50	西	60	西野あおぞら	西野9-5	E	2	●			○		
51	西	62	西野グリーン	西野3-3	C	4	○		○	●	○	
52	西	63	鉄興(北部)	発寒11-11	E	5	○	●	○	●	○	
53	西	65	琴似なかよし	琴似3-6	E	4		●	●	○	●	
54	西	66	山の手都市環境緑地	山の手3-12	C	4		○	●	●	○	
55	西	67	平和みなみ緑地	平和2-2	E	2			○		●	
56	西	68	宮の沢ふれあい	宮の沢2-3	H	5	○	○	○	○	○	
57	西	70	発寒3条緑地	発寒3-4	新E	2		●		○		
58	西	71	八軒さつき	八軒1東1	新E	3	●			○		
59	西	72	平和丘陵	平和280	新C	2		●			○	
60	西	73	福井ひまわり	福井5丁目	新E	3		●	○		●	
61	西	74	たかやま	発寒6条4丁目	新E	3	●		●		○	
62	西	C	平和の滝	平和435	その他	2	●				○	西区土木部所管
63	西	76	鉄興	発寒11-11	新E	2	●				○	
計		63				191	38	38	39	38	38	
				定所清掃		111	22	22	22	22	23	

凡例 ○: 定所清掃

●: 巡回清掃

## ( 西5 ) 令和4年度(夏)公園便所一覧表

	区	No.	公園名	所在地	型	清掃回数	月	火	水	木	金	備考
1	中	7	橋台広場	南5東4	D	3	●		○		●	
2	中	8	七条	南7西11	新E	4	○	●	●	○		
3	中	10	なかよし	南7西18	新E	5	○	○	○	○	○	
4	中	11	桑園	北7西18	新E	4	●	●	○		○	
5	中	15	山鼻	南14西10	E	5	○	●	○	○	●	
6	中	16	あかしや	南12西21	E	2	○				●	
7	中	17	東橋	大通東12	E	2			○		●	
8	中	18	東7丁目緑地	北1東7	E	3	○		●		●	
9	中	21	北4条歩行者専用道	北4西16	特	3	○		○		○	処理場管理事務所所管
10	中	22	山麓	南7西24	新E	4	●	○		○	●	
11	中	24	宮の森グリーン	宮の森2-3	新C	2	○			○		
12	中	25	旭ヶ丘	旭ヶ丘1	新E	2		○			○	
13	中	26	伏見	南13西23	新E	2		○		○		
14	中	27	宮の森ジャンボ	宮の森2-5	新E	3		○		●	○	
15	中	28	宮の森杉の子	宮の森3-9	新E	2		○		●		
16	中	30	南11条おおたに	南11西16	A	3	○		●	○		
17	中	31	やちだも	北7西23	新C	4	●	●	○		○	
18	中	33	幌西自転車	南14西18	A	5	○	○	○	●	○	
19	中	34	どんぐり	北10西22	新E	4	○	●	○		○	
20	中	35	宮の森こだま	宮の森4-10	新E	2		○		○		
21	中	36	荒井山緑地	宮の森902	B	2		○		●		
22	中	37	緑ヶ丘	南10西23	C	3	○		○		○	
23	中	38	日新	北8西25	新E	4	○	●	●	○		
24	中	39	桑の実	北10西18	新E	3		●	○		○	
25	中	44	宮の森	宮の森3-5	E	2		○			○	
26	中	45	永山記念	北2東5	PC2	5	○	○	○	●	○	
27	中	50	南円山さくら	南5西26	E	2		○		●		
28	中	51	南25条すみれ	南25西8	E	2	○			○		
29	中	52	桑園ふれあい	北11西14	H	2		○			○	
30	中	53	山元	南19西16	E	2		○		●		
31	中	54	伏見東緑地	伏見5	新E	1		○				
32	中	55	自然歩道藻岩山ルート	旭ヶ丘5	C	3	○		○		○	
33	中	57	南9条緑地	南9西10	新E	3	○		●	○		
34	北	1	さつき	北11西2	新C	5	○	○	○	○	○	
35	南	5	緑ヶ丘きた	澄川5-10	新E	2			○		○	
36	南	7	千秋	澄川5-3	新E	3		●	○		○	
37	南	9	緑ヶ丘にし	澄川5-13	A	2			○		○	
38	南	12	藻岩下	南30西8	新C	3	○			○	●	
39	南	16	南こども	南33西8	新E	3	○		●	○		
40	南	17	澄川サニー	澄川6-4	新E	4	●		○	●	○	
41	南	18	澄川	澄川5-8	A	2			○		○	
42	南	26	澄川若草	澄川4-2	C	2		○		○		
43	南	27	澄川あさひ台	澄川6-12	新E	3	○		●	○		
44	南	32	南35条みゆき	南35西10	E	3	○		●	○		
45	南	62	緑ヶ丘みなみ	澄川5-13	E	2	○			○		
46	南	63	澄川あじさい	澄川2-5	E	3	●	○		○		
47	南	70	澄川ふれあい	澄川2-3	E	2		○		○		
48	南	78	澄川北緑地	澄川6-5	H	3	●	○		○		
49	南	82	澄川せせらぎ	澄川4-11	新E	2			○		○	
50	南	84	澄川五差路記念	澄川5-10	E	2			○		○	
51	南	86	精進川	澄川2-1	新E	2			○		○	
計		51				146	29	28	30	29	30	
				定所清掃		108	22	20	22	21	23	

凡例 ○:定所清掃

●:巡回清掃



## ( 西6 ) 令和4年度(夏)公園便所一覽表

	区	No.	公園名	所在地	型	清掃回数	月	火	水	木	金	備考
1	南	1	定山溪岩戸	定山溪温泉西3	E	1			○			
2	南	3	エドウィン・ダン記念	真駒内泉町1	特	5	○	○	○	○	○	
3	南	4	上町	真駒内上町4	新E	5	○	○	●	○	○	
4	南	6	真駒内第一	真駒内曙町1	新E	4	○	●		○	●	
5	南	8	泉町	真駒内泉町3	新E	5	○	●	○	●	○	
6	南	10	北ノ沢山の子	北ノ沢6	A	3	○		●		●	
7	南	11	定山溪大橋	定山溪温泉西3	A	1			○			
8	南	13	真駒内曙	真駒内曙町3	H	5	○	○	○	○	○	
9	南	15	南沢	南沢5-3	A	3	○	●		●		
10	南	20	真駒内五輪記念	真駒内緑町3	A	5	○	●	○	●	○	
11	南	21	川浴(北側)	川浴14-1	A	3	○		●	○		
12	南	22	石山グリーン	石山2-6	C	3	●		○		●	
13	南	23	石山こだま	石山東4	PC1	2		○		●		
14	南	24	南沢スワン	南沢1182先	C	3	●	○	●			
15	南	25	南沢あすなろ	南沢3-3	C	5	●	○	●	●	○	
16	南	29	藤野	藤野3-10	C	5	●	○	●	●	○	
17	南	30	南沢えいと	南沢4-2	C	4	○		●	○	●	
18	南	31	十五島(正面入口)	藤野1-5	新C	5	○	○	●	○	○	
19	南	33	ふじの高台	藤野4-7	新E	2		○			●	
20	南	34	石山ほのぼの	石山3-6	E	3	●		○		●	
21	南	35	石山東	石山東6	C	2		○		●		
22	南	36	真駒内本町	真駒内本町7	E	4	●	○		●	●	
23	南	38	石山みはらし	石山東1	C	2		○		●		
24	南	39	石山北(交番裏)	石山1-3	C	3	○		○		○	
25	南	40	十五島(駐車場)	藤野1-6	C	5	○	○	●	○	○	
26	南	42	十五島(管理棟横)	藤野1-5	C	5	○	●	●	○	●	
27	南	43	簾舞花岡	簾舞2-5	E	3	●		○		●	
28	南	44	真駒内あさひ	真駒内332-146	E	2		○		●		
29	南	45	川浴(病院裏)	川浴14-1	C	3	○		●	○		
30	南	48	十五島(東側)	藤野1-5	C	5	○	●	●	○	●	
31	南	49	石山北(西側)	石山1-3	E	3	●		●		○	
32	南	50	藤ヶ丘高台	藤野3-3	E	2			○		●	
33	南	51	藤野みどり	藤野2-8	E	2	●			○		
34	南	52	藤ヶ丘あおぞら	藤野4-5	E	3			●	○	●	
35	南	53	三笠緑地	定山溪569-1	C	1			○			
36	南	54	南が丘	南沢2-1	E	3	●			○	●	
37	南	55	定山溪錦台	定山溪温泉西1	E	1			○			
38	南	56	藤が丘	藤野4-4	E	4		●	●	○	●	
39	南	57	藤ヶ丘そよかぜ	藤野5-5	E	2		●		○		
40	南	58	藻岩下こぶし	藻岩下3	E	2	○			○		
41	南	59	真駒内川緑地	真駒内柏丘3	E	2		●		○		
42	南	60	真駒内虹の緑地	真駒内332	C	2		○		●		
43	南	61	中ノ沢	中ノ沢2	C	2	●				○	
44	南	64	中ノ沢さくら	中ノ沢5	E	2	●				○	
45	南	65	中ノ沢かえで	中ノ沢1	E	3	○			○	●	
46	南	67	豊平川緑地	石山1-6先	E	3	●	●			○	
47	南	68	北ノ沢	北ノ沢1	C	3	●	○			○	
48	南	69	川浴さふらん	川浴7-3	E	5	○	○	●	○	●	
49	南	71	ときわ中央	常盤1-2	E	2		○	○	●		
50	南	72	豊平川緑地	川浴4-1地先	E	5	○	●	○	●	○	
51	南	74	硬石山こぼと	川浴15-2	E	3	●			●	○	
52	南	75	簾舞宮の上	簾舞4-6	E	3	●		○		●	
53	南	77	簾舞ふれあい	簾舞3-5	E	3	●		○		●	
54	南	79	藤野ののさわ	藤野6-9	E	2		○	●			
55	南	80	石山ふれあい	石山1-7	E	2		●			○	
56	南	81	穴の川中央緑地	石山694地先	E	2		●	○			
57	南	83	ときわみはらし	真駒内252	COM	2		○		●		
58	南	85	藤野東	藤野2-2	H	2		○			○	
59	南	88	南沢東台	南沢5-2	新E	3	●		●		○	
60	南	89	藤野河畔緑地	藤野1-8地先	新E	4	○	●		●	●	
61	南	90	とよたき	豊滝436-18	新E	1			○			
62	南	91	藻岩スキー場(駐車場奥)	藻岩下5	新C	2	○			○		
63	南	92	ときわアートの丘	真駒内254-136	新E	2		○		●		
計		63				189	40	36	36	38	39	
				定所清掃		102	22	21	18	21	20	

凡例 ○:定所清掃

●:巡回清掃

別紙1-イ

( 西1 )令和4年度(冬)公園便所一覽表

	区	No.	公園名	所在地	型	清掃回数	月	火	水	木	金	備考
1	北	1	さつき	北11西2	新C	5	○	○	○	○	○	
2	北	3	若草	北25西7	E	5	○	○	●	○	○	
3	北	4	麻生南	麻生町2	新E	5	●	○	●	○	●	
4	北	25	麻生緑地	北39西5	新E	5	○	●	○	●	○	
5	北	33	篠路駅前西	篠路4-3	C	5	○	○	○	○	○	
6	北	37	太平杉の子	太平8-6	新E	5	●	○	○	●	○	
7	北	44	屯田こじか	屯田5-9	E	5	○	●	●	○	●	
8	北	58	篠路みどり	篠路8-5	C	5	○	○	○	○	○	
9	北	59	屯田みずほ東	屯田6-5	C	5	●	○	●	○	●	
10	北	70	北37条リバーサイド	北37西2	E	5	●	○	●	○	●	
11	北	74	屯田バンビ	屯田4-5	E	5	●	●	●	○	●	
12	北	90	麻生	北34西10	C	5	○	●	○	●	○	
13	北	91	新川西礼ふれあい	新川西3-2	C	5	●	●	○	●	●	
14	北	96	新琴似中央	新琴似8-11	C	5	○	●	○	●	○	
15	北	99	百合が原駅前	百合が原5	E	5	●	○	●	○	●	
計		15				75	15	15	15	15	15	
				定所清掃		43	8	9	8	10	8	

( 西2 )令和4年度(冬)公園便所一覽表

	区	No.	公園名	所在地	型	清掃回数	月	火	水	木	金	備考
1	手	1	手稲パンダ	手稲本町2-2	新E	5	○	●	○	●	○	
2	手	5	山口	曙11-1	新C	5	○	○	○	○	○	
3	手	20	発寒	新発寒6-2	新C	5	○	●	○	●	○	
4	手	37	手稲ちびっこ	手稲本町3-1	E	5	●	○	●	○	●	
5	手	90	手稲緑道	曙1-1	新C	5	○	○	○	○	○	
6	西	1	発寒川	西町南1	E	5	○	○	○	○	○	
7	西	7	銀杏	西町北19	A	5	●	○	●	●	●	
8	西	13	発寒大空	発寒4-2	新C	5	○	○	○	○	○	
9	西	16	鉄興(中央部)	発寒12-11	新E	5	○	●	○	●	○	
10	西	17	中州橋	西野11-8	新E	5	●	○	●	○	○	
11	西	20	ナナカマド	西町北8	新E	5	●	○	●	●	●	
12	西	21	山の手草ぶえ	山の手2-10	新C	5	○	●	○	●	○	
13	西	24	二十四軒	二十四軒3-4	新C	5	○	○	○	○	○	
14	西	26	山の手やまびこ	山の手4-10	新E	5	●	○	●	○	●	
15	西	27	西野昭和	西野7-3	新C	5	○	●	○	○	●	
16	西	29	二十四軒さいわい	二十四軒3-6	C	5	●	○	●	○	●	
17	西	31	発寒ポプラ	発寒12-4	C	5	●	●	○	●	○	
18	西	43	発寒西	発寒8-13	新C	5	○	●	○	●	○	
19	西	66	山の手都市環境緑地	山の手3-12	C	5	●	○	●	○	●	
20	西	68	宮の沢ふれあい	宮の沢2-3	H	5	○	○	○	○	○	
21	西	72	平和丘陵	平和280	新C	5	○	○	○	○	○	
計		21				100	20	20	20	20	20	
				定所清掃		63	12	13	13	12	13	

凡例 ○:定所清掃

●:巡回清掃

( 西3 ) 令和4年度(冬)公園便所一覽表

											備考	
	区	No.	公園名	所在地	型	清掃回数	月	火	水	木	金	
1	中	10	なかよし	南7西18	新E	5	○	○	○	○	○	
2	中	15	山鼻	南14西10	E	5	○	●	○	●	○	
3	中	18	東7丁目緑地	北1東7	E	5	●	○	●	●	●	
4	中	28	宮の森杉の子	宮の森3-9	新E	5	●	○	●	●	●	
5	中	30	南11条おおたに	南11西16	A	5	○	●	●	○	●	
6	中	33	幌西自転車	南14西18	A	5	○	○	○	○	○	
7	中	34	どんぐり	北10西22	新E	5	○	●	○	●	○	
8	中	36	荒井山緑地	宮の森902	B	5	●	○	●	●	●	
9	中	37	緑ヶ丘	南10西23	C	5	○	●	○	●	○	
10	中	38	日新	北8西25	新E	5	●	○	●	○	●	
11	中	39	桑の実	北10西18	新E	5	●	○	●	○	●	
12	中	55	自然歩道藻岩山ルート	旭ヶ丘5	C	5	○	●	○	●	○	
13	南	3	エドウィン・ダン記念	真駒内泉町1	特	5	○	○	○	○	○	
14	南	4	上町	真駒内上町4	新E	5	○	○	●	○	○	
15	南	6	真駒内第一	真駒内曙町1	新E	5	●	○	●	○	●	
16	南	7	千秋	澄川5-3	新E	5	●	●	○	●	●	
17	南	8	泉町	真駒内泉町3	新E	5	○	●	○	●	○	
18	南	12	藻岩下	南30西8	新C	5	●	●	●	○	●	
19	南	13	真駒内曙	真駒内曙町3	H	5	○	○	○	○	○	
20	南	16	南こども	南33西8	新E	5	●	●	●	○	●	
21	南	20	真駒内五輪記念	真駒内緑町3	新E	5	○	●	○	●	○	
22	南	29	藤野	藤野3-10	C	5	●	○	●	○	●	
23	南	39	石山北(交番裏)	石山1-3	C	5	○	●	○	●	○	
24	南	91	藻岩スキー場(駐車場奥)	藻岩下5	新C	5	●	○	●	○	●	
計	24					120	24	24	24	24	24	
				定所清掃		62	13	12	12	13	12	

凡例 ○:定所清掃  
●:巡回清掃

## 公園便所清掃作業手順

### (清掃作業-総則)

- ・清掃は、トイレを開放した状態で行うこと。
- ・作業中は、清掃作業中である旨の表示をすること。
- ・利用者がいる場合は、利用者の使用を優先し、利用の妨げとならないよう努めること。
- ・利用者への対応は、誠意をもって行うものとし、意見・要望等を伺った場合は、発注者に報告すること。

### (清掃作業の手順)

#### (1) 定所清掃

##### ア 便所棟内清掃（拾い集め、掃き掃除等）

- 1 建物内のごみ、空き缶、紙くず等を取り除く。
- 2 建物内、特に天井周辺の蜘蛛の巣、虫などを取り除く。
- 3 床、入口等をホウキで掃き掃除をする。
- 4 床排水口（溝）のゴミを取り除く。

##### イ 衛生設備清掃（大・小便器、手洗器）

- 1 便器、手洗器内のゴミを取り除く。  
小便器は、目皿を取り上げ、中（下）のゴミを取り除く。  
手が届く範囲のゴミの除去により、詰まりが解消できる場合は実施する。
- 2 便器（大便器、小便器）、手洗器を、洗剤を使用しブラッシングする。  
ブラシは、金属タワシは使用不可とし、柔らかいスチールタワシは使用可とする。  
ブラッシングは、便器縁の裏側も行う。  
洗剤は、弱酸性洗剤の使用を基本とする。業務着手時に、使用する洗剤の成分表等を発注者に提出すること。また、他の種類の洗剤を使用する場合は、発注者の確認をうける。
- 3 小便器の目皿を取り上げ、目皿本体及び排水管（縦管）をブラシ等で掃除する。
- 4 ブラッシング後、水タンクの水で洗い流す。  
冬期間は、各小便器ごとに2 L以上の水を流すこと。
- 5 水洗い後、ワイパー又は雑巾等で水切りする。
- 6 水切り後、乾いた雑巾、又は絞った雑巾等で水分を取り除く。

## ウ 便所棟内清掃（モップ掛け等）

- 1 床全面を濡れたモップで拭き、汚れを除去する。水タンクの水を使用する。  
モップで拭いた後は、床に水の溜まりができないようにする。
- 2 棚、取っ手、手すり等手の触れる箇所の拭き掃除をする。  
市民が直接手を触れる部分については、床や便器を清掃した雑巾や汚水等を使用しないこと。
- 3 雑巾の洗水、洗剤の入ったバケツの水を便器の中へ捨てる。外には捨てない。
- 4 床清掃については、月に1回以上は、上記1に代わり、洗剤を使用しデッキブラシを用いてブラッシングする。  
ブラッシング後は、洗剤が残らないように処理し、また、床に水溜まりがないようモップ等で水切りする。なお、水タンクの水を使用する。  
洗剤は、中性洗剤の使用を基本とする。業務着手時に、使用する洗剤の成分表等を発注者に提出すること。また、他の種類の洗剤を使用する場合は、発注者の確認をうける。

## エ その他清掃

- 1 便所建物外周付近のごみ、空き缶、紙くず等を取り除く。
- 2 便所壁、扉、配水管などに、落書きがあった場合、簡易なものは取り除く。
- 3 上記以外でも汚れている箇所があれば清掃する。

## (2) 巡回清掃

巡回清掃箇所については、現地の状況で汚れが少なく清掃が不要な場合は、上記（1）定所清掃作業のうち、各項目を省略することができる。

## (3) その他作業（定所・巡回清掃共通）

- ・ 大・小便器内、手洗器及びマンホールの詰まり、設備の故障及び破損、簡易的に除去できない落書き等があった場合、緊急を要する場合は直ちに、それ以外は作業終了後、発注者に連絡する。
- ・ 大便器等が使用不能の場合は、ドアの内鍵を施錠し「故障中」の表示をする。
- ・ 小便器、手洗器が使用不能の場合は、「故障中」の表示をする。
- ・ 業務実施時間内に、発注者から緊急に清掃の指示があった場合は、対応すること。
- ・ 降雪期には市道等から便所までの通路の除雪を行う。

（除雪幅概ね0.6m、ただし身障用の箇所については概ね1.0mとする。）

別紙 3

## 公園便所等図面

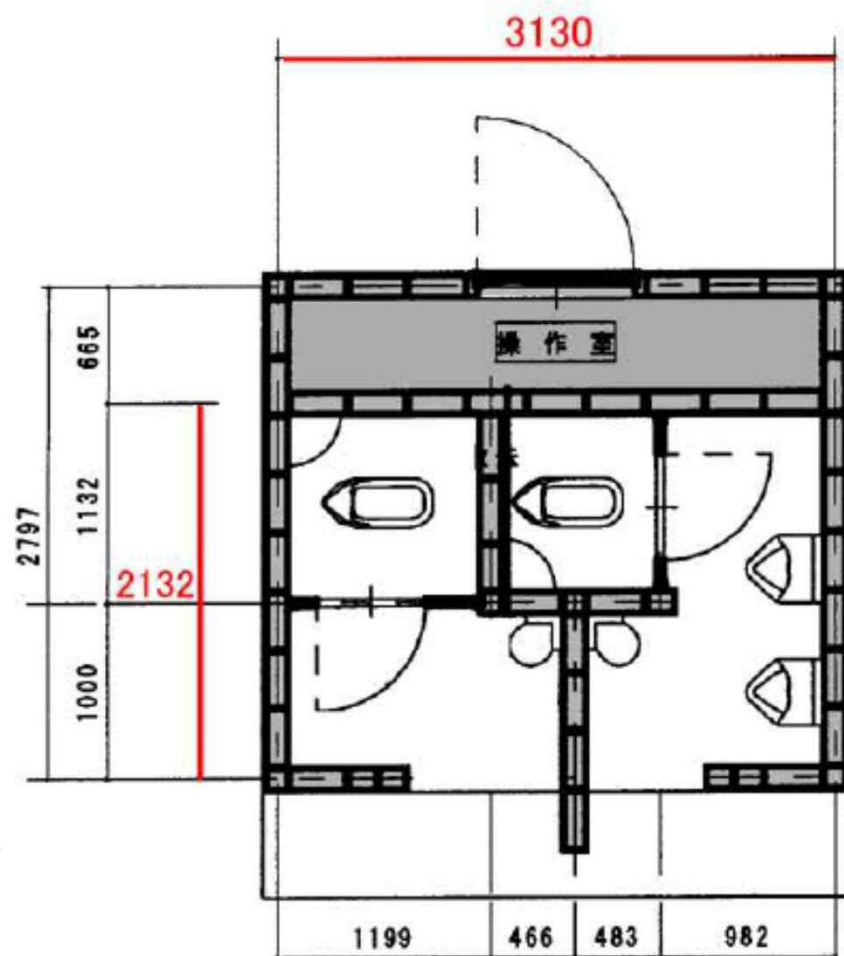

## A型

昭和48～57年度

(手稲016手稲ぎょうせいのみ61年度)

### 面積

$$= 2,132 \times 3,130$$

$$= \text{約}6.7\text{m}^2$$

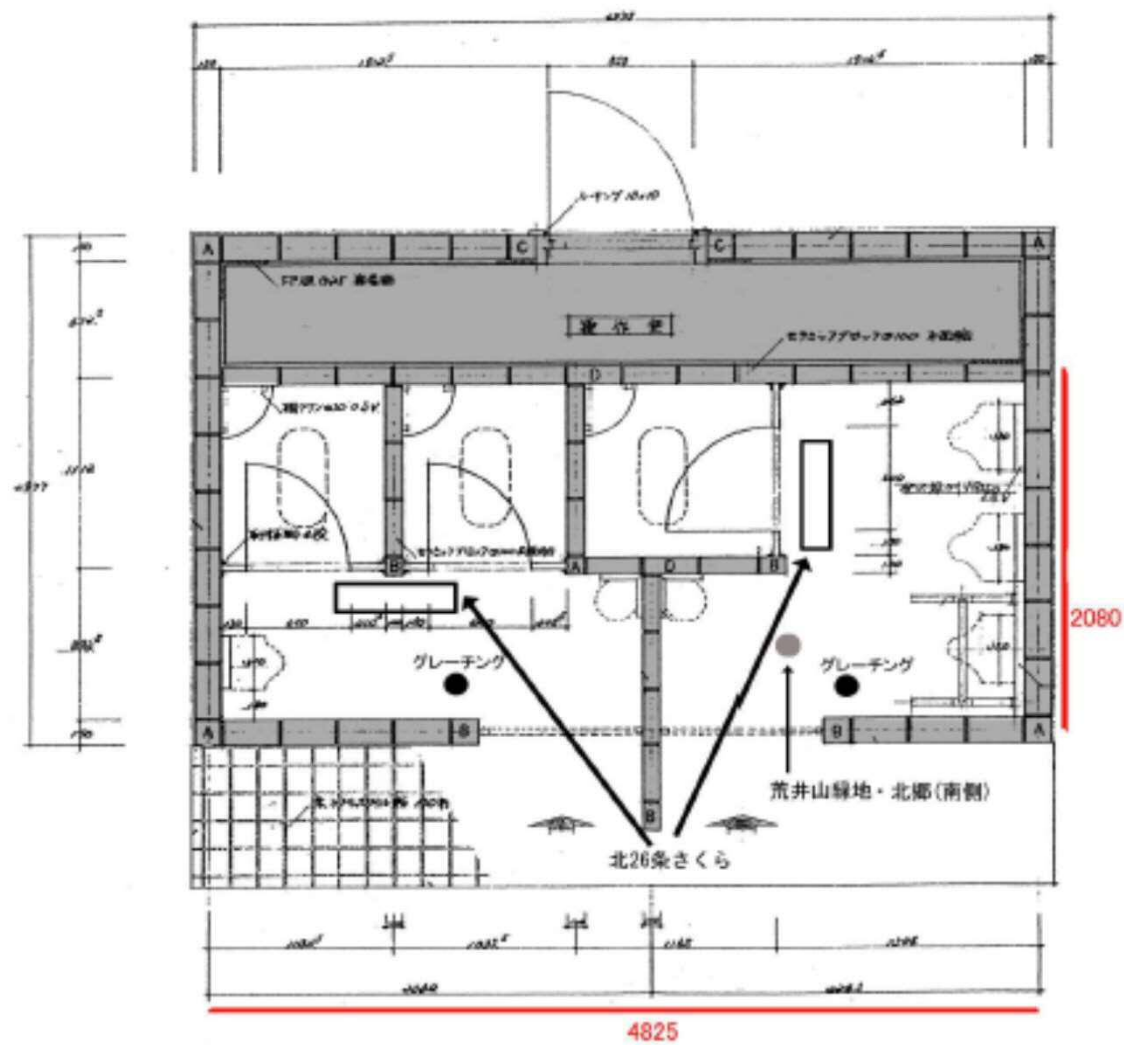

## B型

昭和54～60年度

面積

$$= 2,080 \times 4,825$$

$$= \text{約} 10\text{m}^2$$



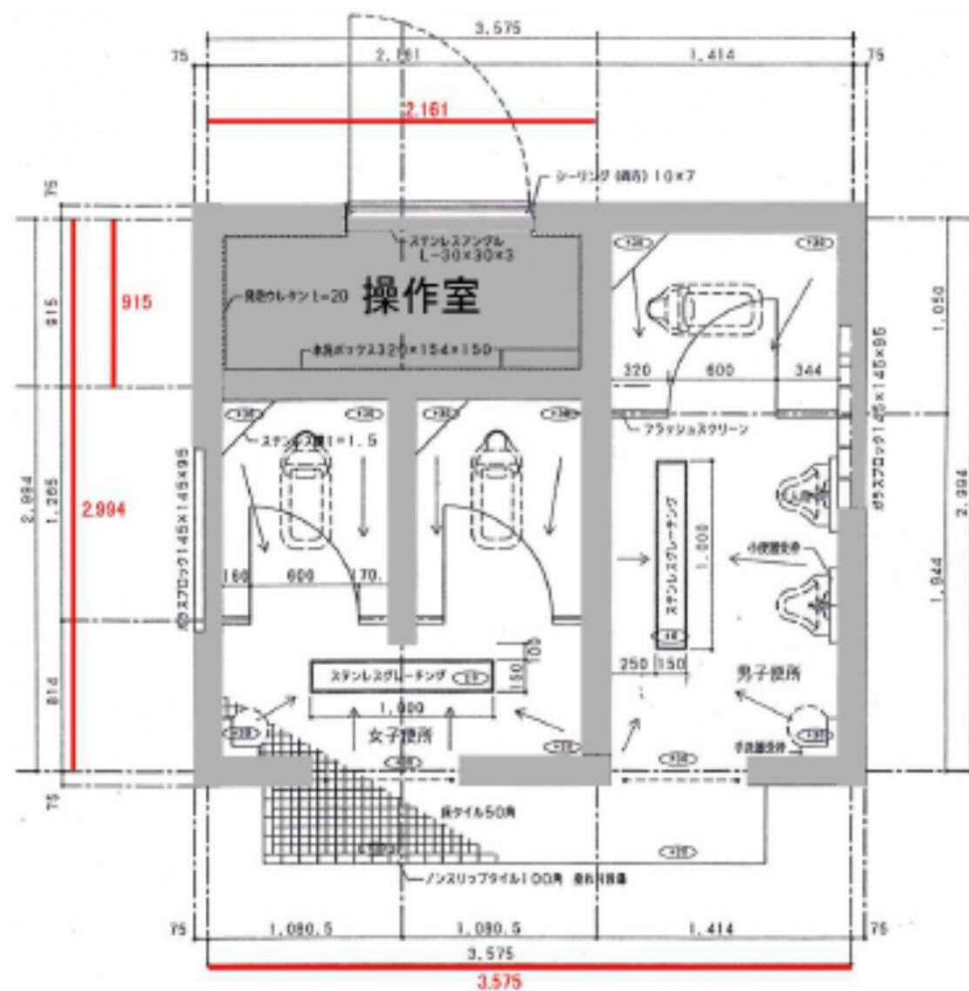

図面別 C型

図面別	男小器	女小器	入口
昭和56~58年度	左	有	広
昭和59~平成8年度	右	〃	〃
平成9年度	〃	〃	狭
平成10~13年度	〃	無	〃

面積

$$= 2.994 \times 3.575 - 915 \times 2.161$$

$$= 10.7\text{m}^2 - 1.98\text{m}^2$$

$$= \text{約}8.7\text{m}^2$$

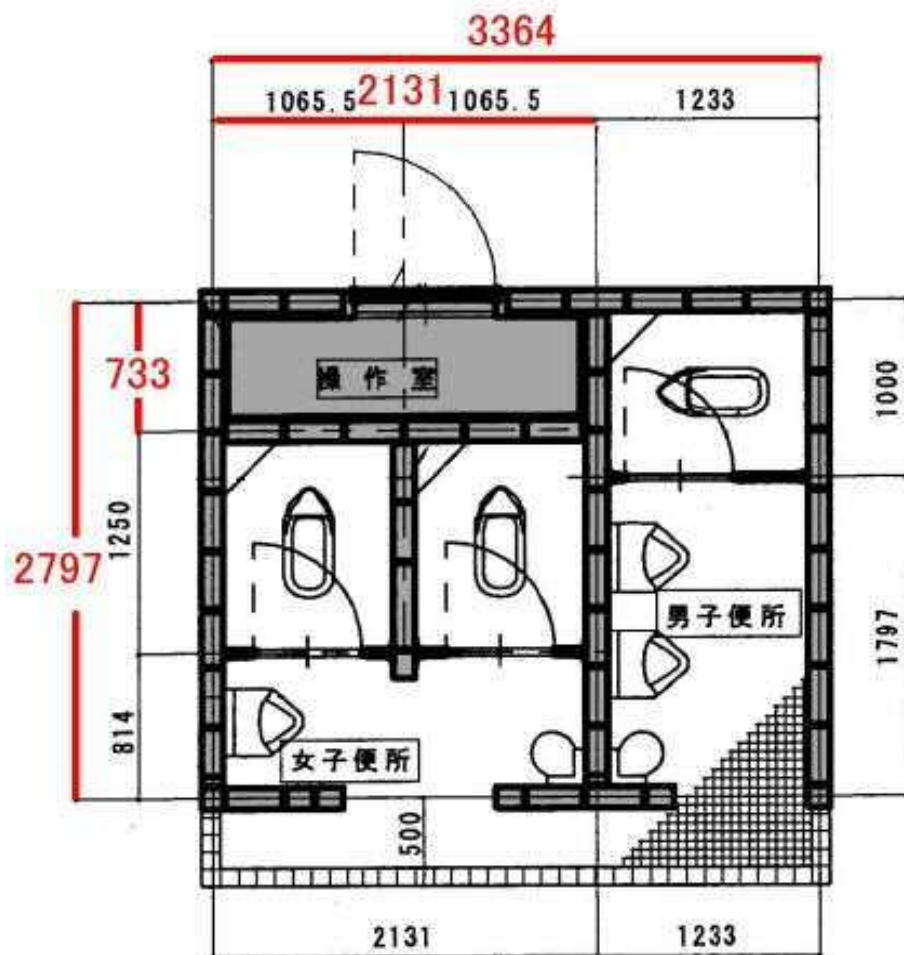

## C型(男子小逆向)

昭和56~58年度

面積

$$= 2,797 \times 3,364 - 733 \times 2,131$$

$$= 9.4 - 1.6$$

$$= \text{約} 7.8\text{m}^2$$

新C型  
平成12年度より

面積

$$= 3.826 \times 5.318$$

$$- 1.413 \times 1.495$$

$$= 20.3\text{m}^2 - 2.1\text{m}^2$$

$$= 18.2\text{m}^2$$

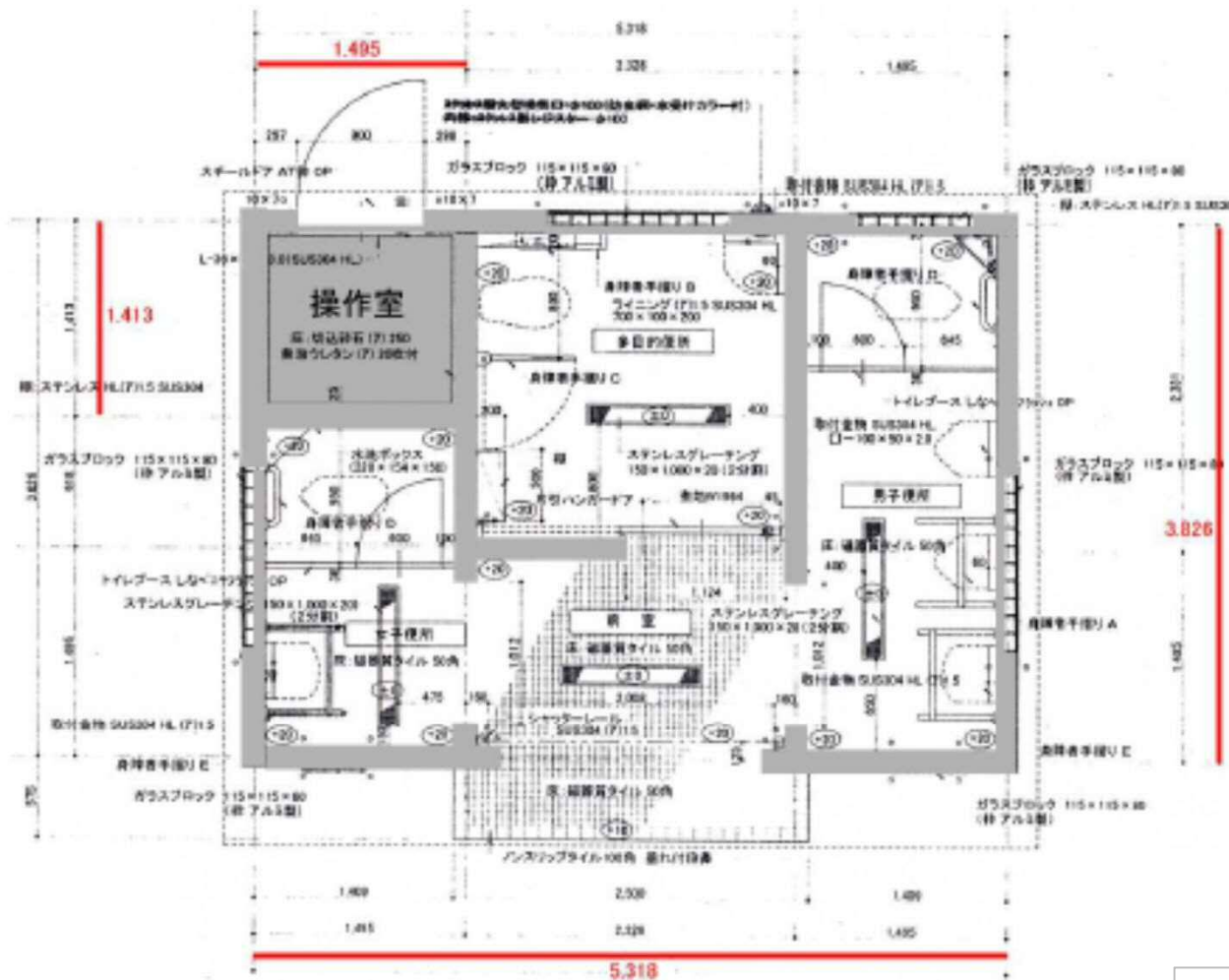

注) 左右逆のタイプあり

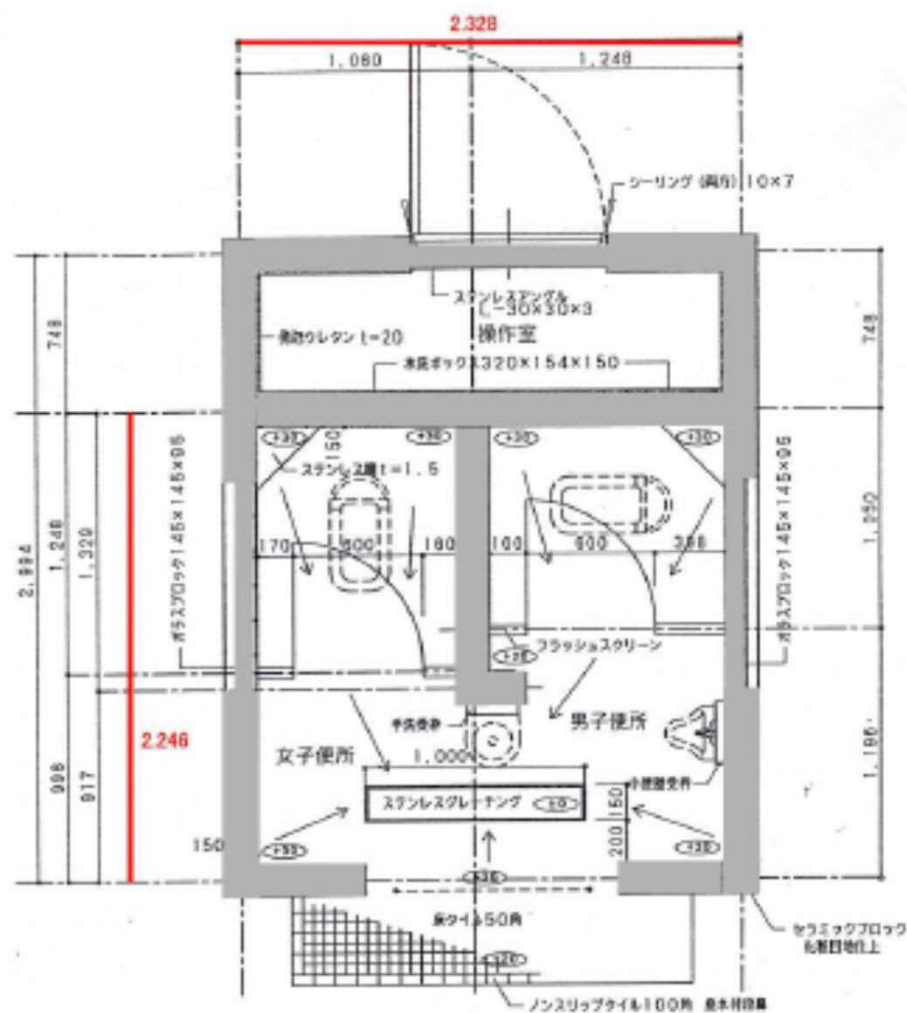

## E型

S60～S62年 グレ小(丸)

S63～H 3年 グレ二分割

H 4～H 8年 グレ一つ

H 9～H12年 グレ一つ、入口狭い

面積

$$= 2.328 \times 2.248$$

$$= \text{約} 5.2\text{m}^2$$

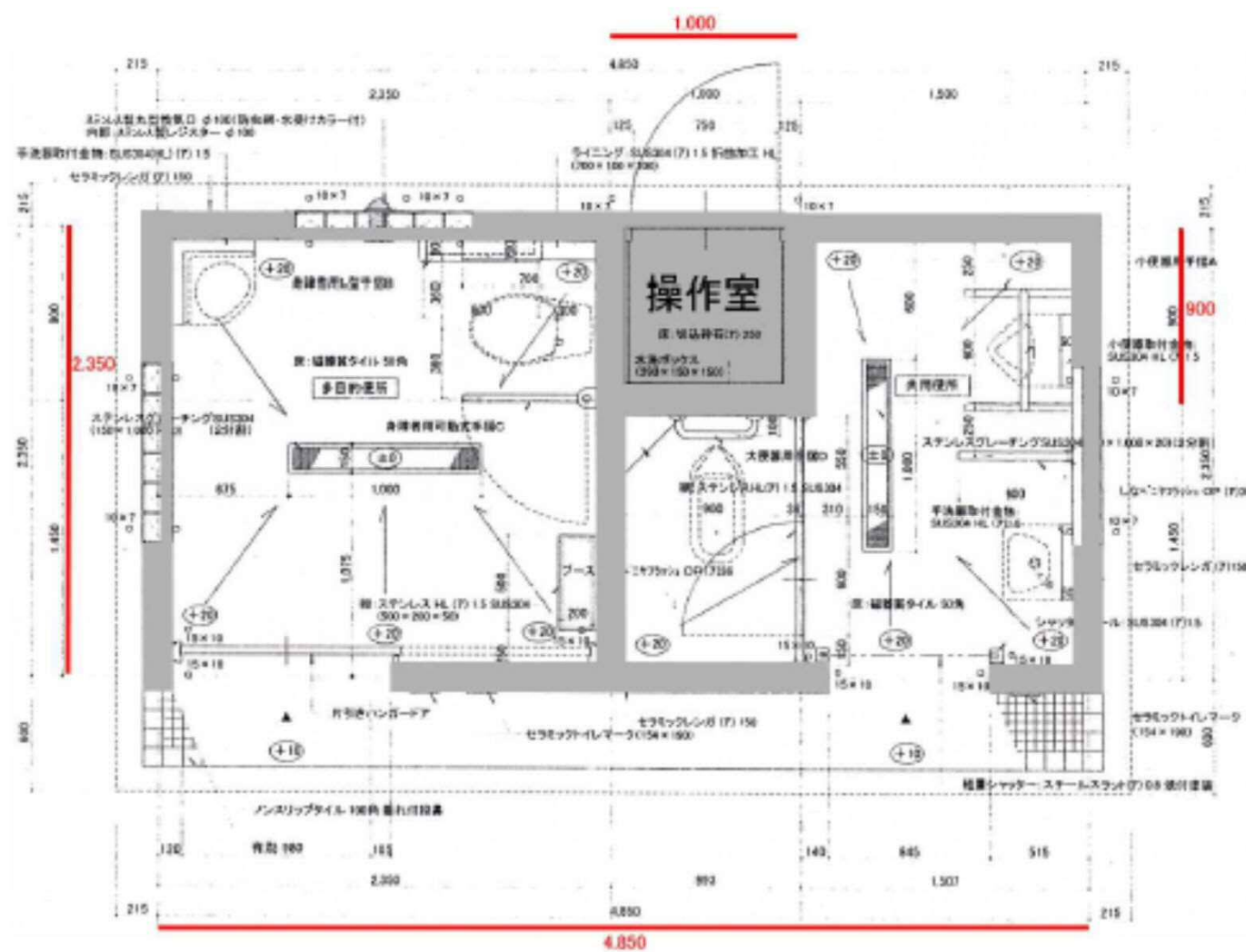

新E型  
平成11年度より

面積

$$= 2.350 \times 4.850 - 900 \times 1.000$$

$$= 11.4\text{m}^2 - 0.9\text{m}^2$$

$$= 10.5\text{m}^2$$

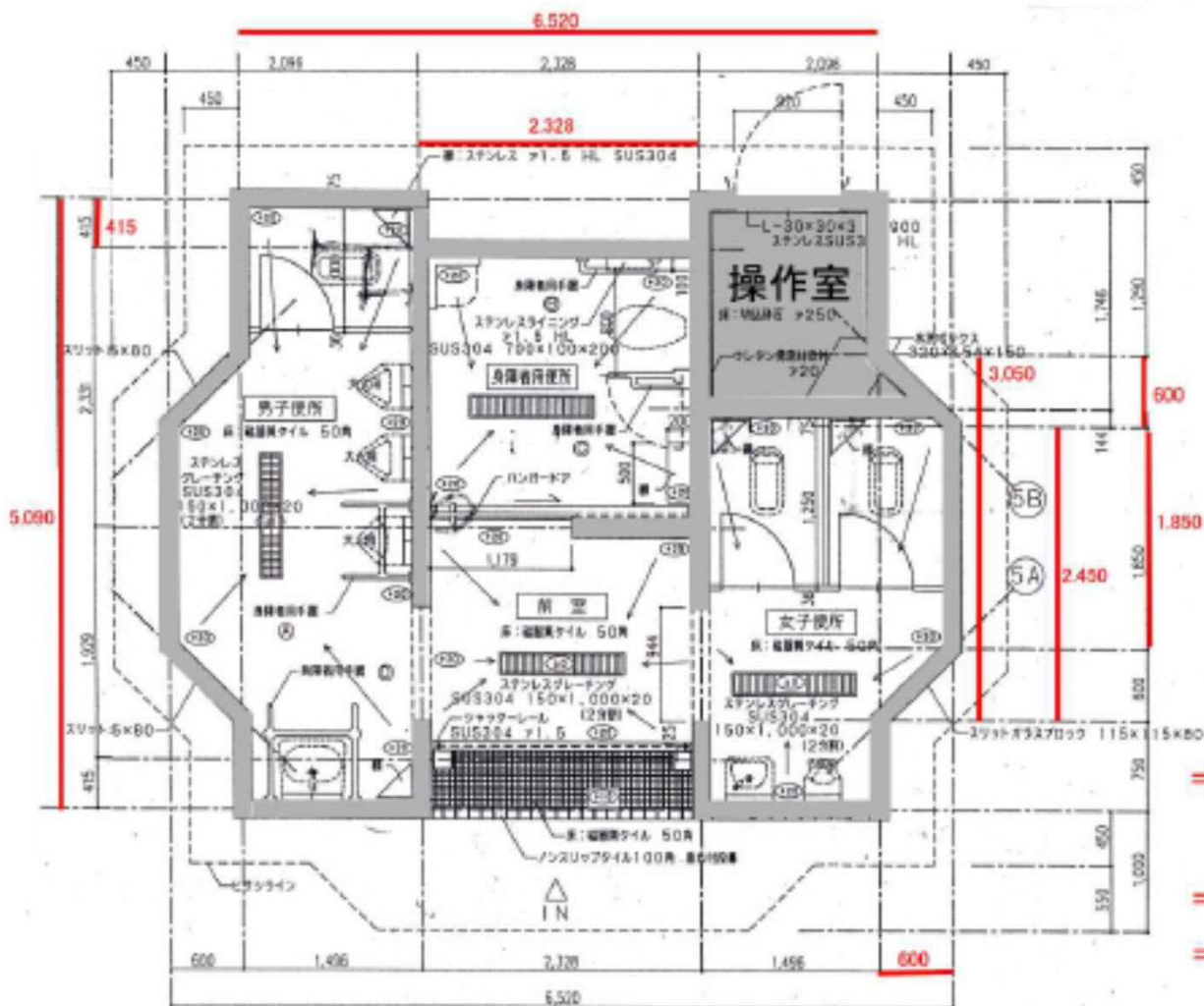

# H型

北121 拓北  
 北128 篠路五ノ戸の森緑地  
 北130 屯田

清063 北野ふれあい

南078 澄川北緑地  
 南085 藤野東  
 西068 宮の沢ふれあい

## 面積

$$\begin{aligned}
 &= 6.520 \times 5.090 - 2.328 \times 415 \\
 &\quad + (1.850 + 3.050) \times 600 \div 2 \\
 &\quad + (1.850 + 2.450) \times 600 \div 2 \\
 &= 33.19 - 0.97 + 1.47 + 1.29 \\
 &= \text{約}35\text{m}^2
 \end{aligned}$$

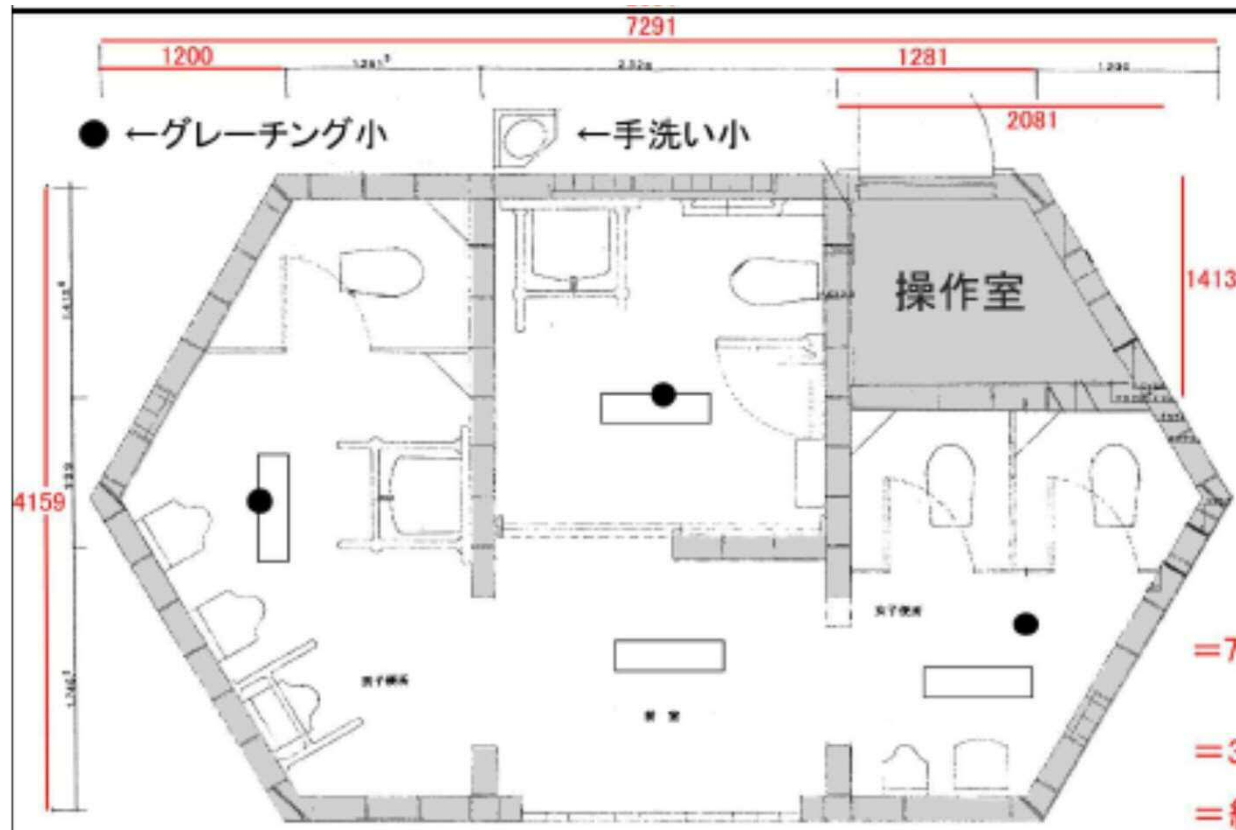

### H型(菱形)

中052 桑園ふれあい  
 東001 新生  
 白020 白石東冒険  
 厚007 もみじ台北

手洗い小

南013 真駒内曙  
 手056 星置西

手洗い小

### 面積

$$\begin{aligned}
 &= 7291 \times 4159 - 1200 \times 4159 \\
 &\quad - (1281 + 2081) \times 1413 \div 2 \\
 &= 30.3 - 5.0 - 2.4 \\
 &= \text{約} 23\text{m}^2
 \end{aligned}$$

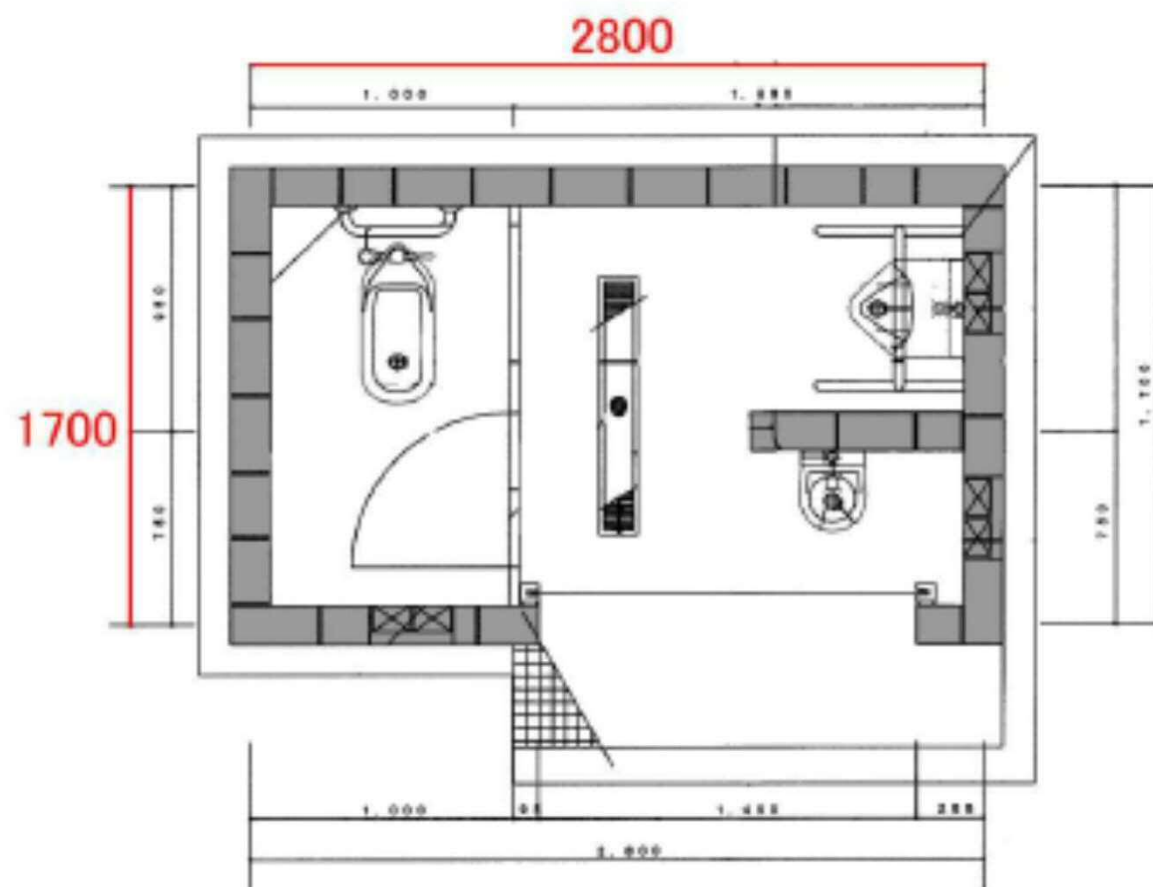

COM(コンパクト)

豊66 旭水  
南83 ときわみはらし

面積

$$= 1,700 \times 2,800$$

$$= \text{約}4.8\text{m}^2$$



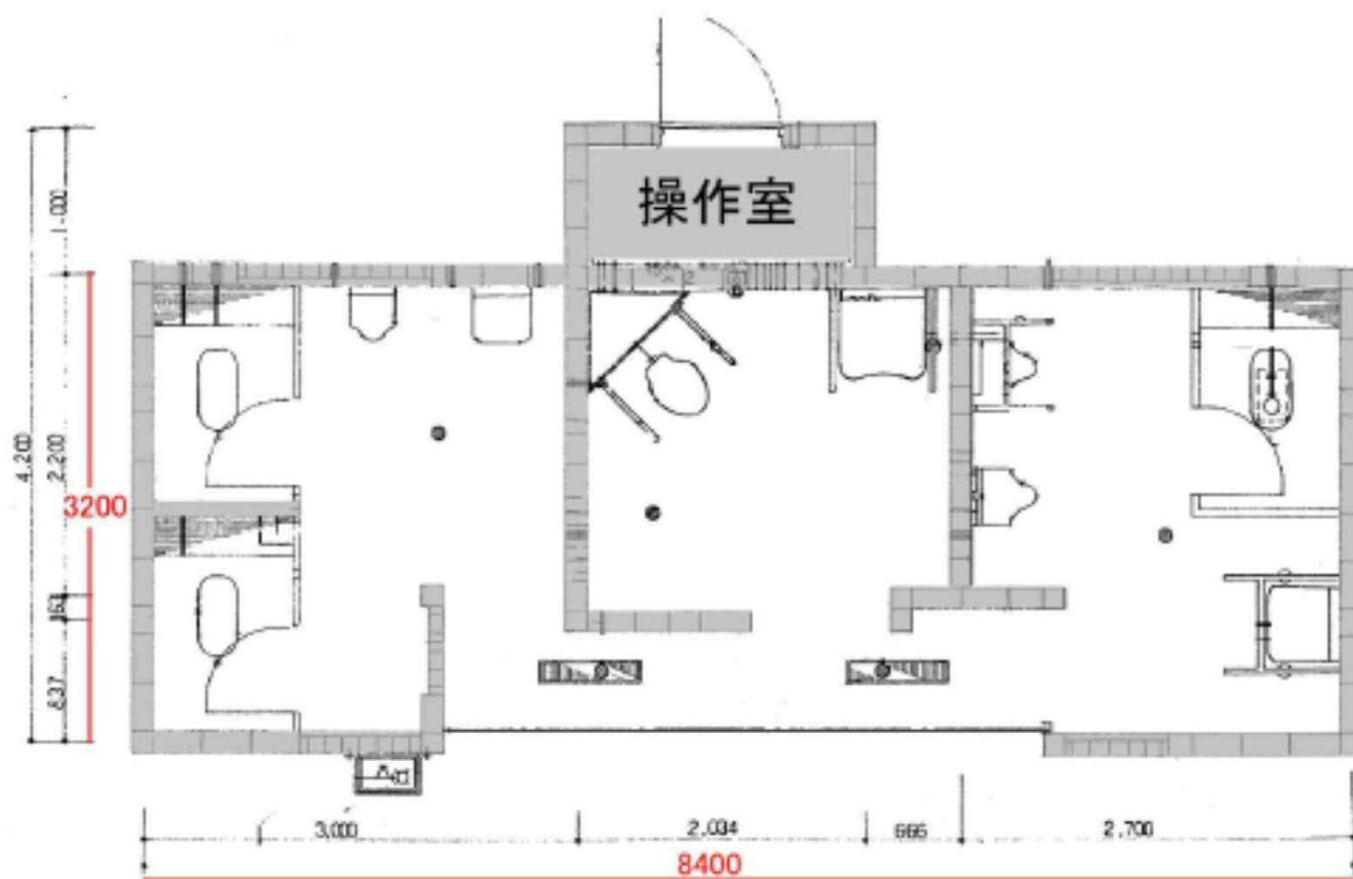

特殊(厚別西)

厚001 厚別西

厚002 もみじ台南

南003 真駒内中央

面積

$$= 3200 \times 8400$$

$$= \text{約} 26.9\text{m}^2$$

特殊(北4条歩行者専用道)  
中21 北4条歩行者専用道



面積

$$= 2661 \times 10728 - 1100 \times 1000$$

$$= 28.5 - 1.1 = \text{約} 27.4\text{m}^2$$

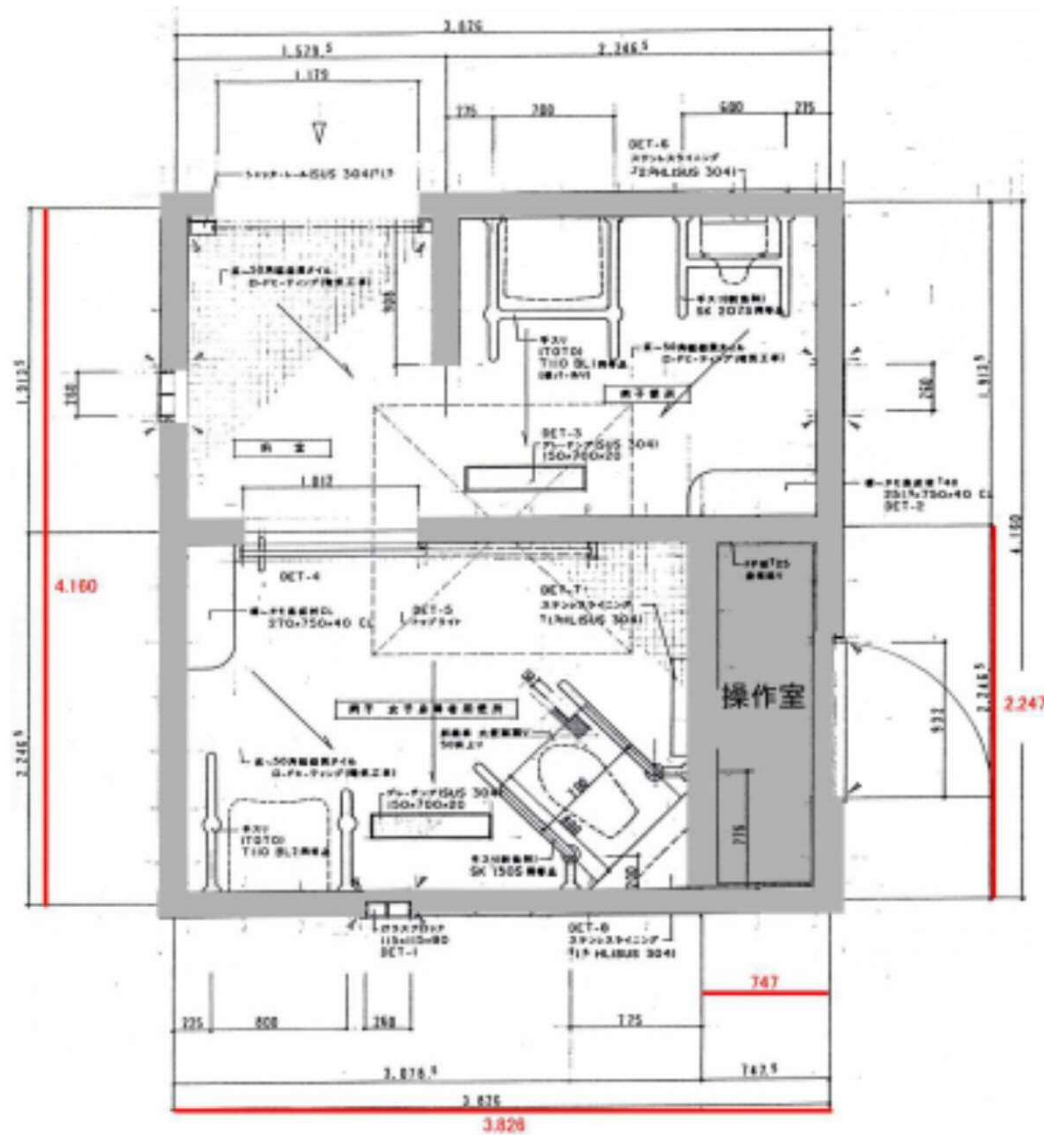

特殊

白074 万生(身障)

面積

$$= 3.826 \times 4.160 - 747 \times 2.247$$

$$= 15.92 - 1.68$$

$$= \text{約} 14.2\text{m}^2$$

## 身障単独 2F

厚044 熊の沢

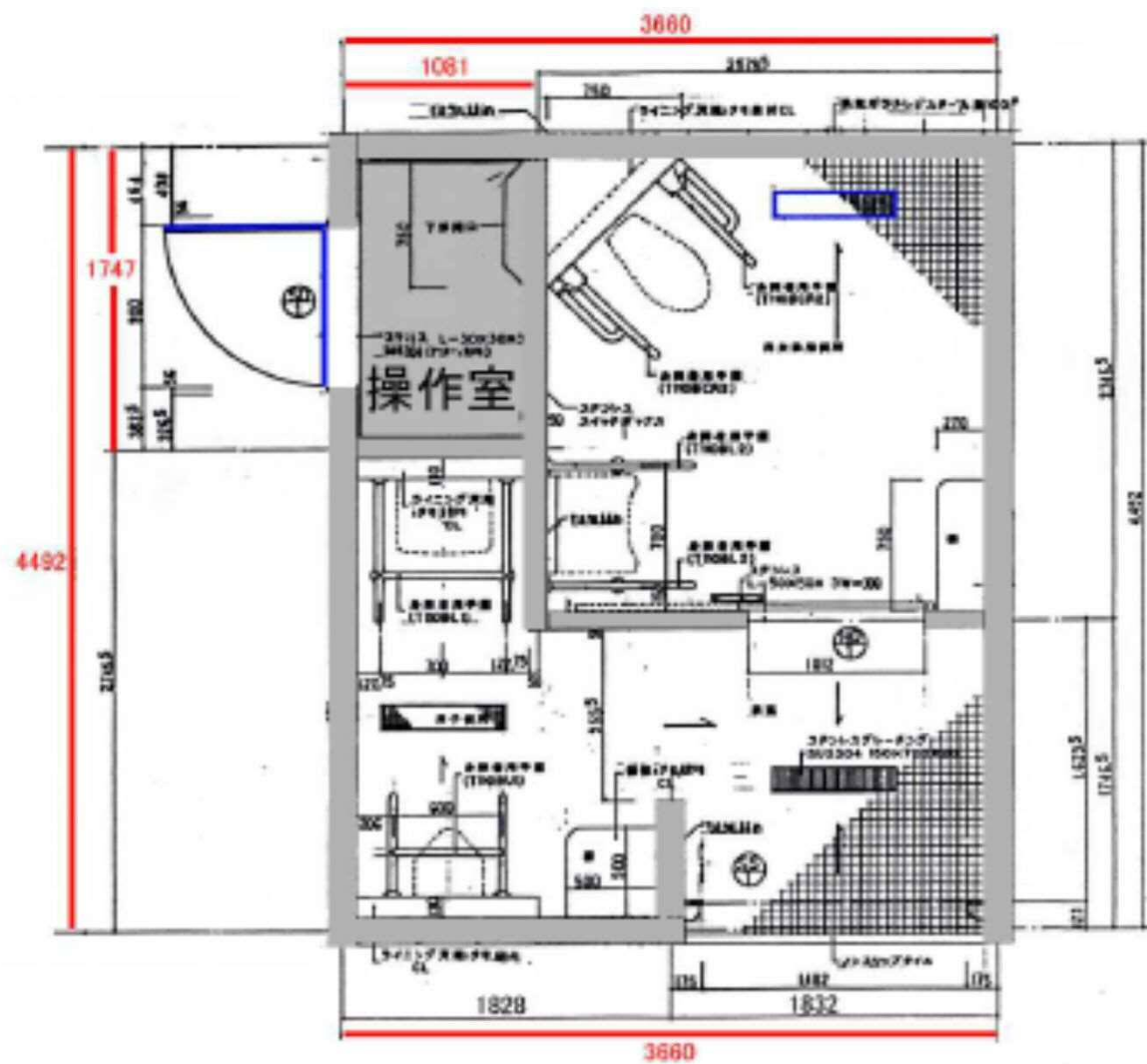

床面積  
=  $4992 \times 3660 - 1747 \times 1081$   
=  $16.44\text{m}^2 - 1.89\text{m}^2$   
= 約  $14.6\text{m}^2$

## 特殊(菊水元町タヤ)

新C型の男子大を洋式にするため  
奥行きを伸ばした

白107 菊水元町タヤ

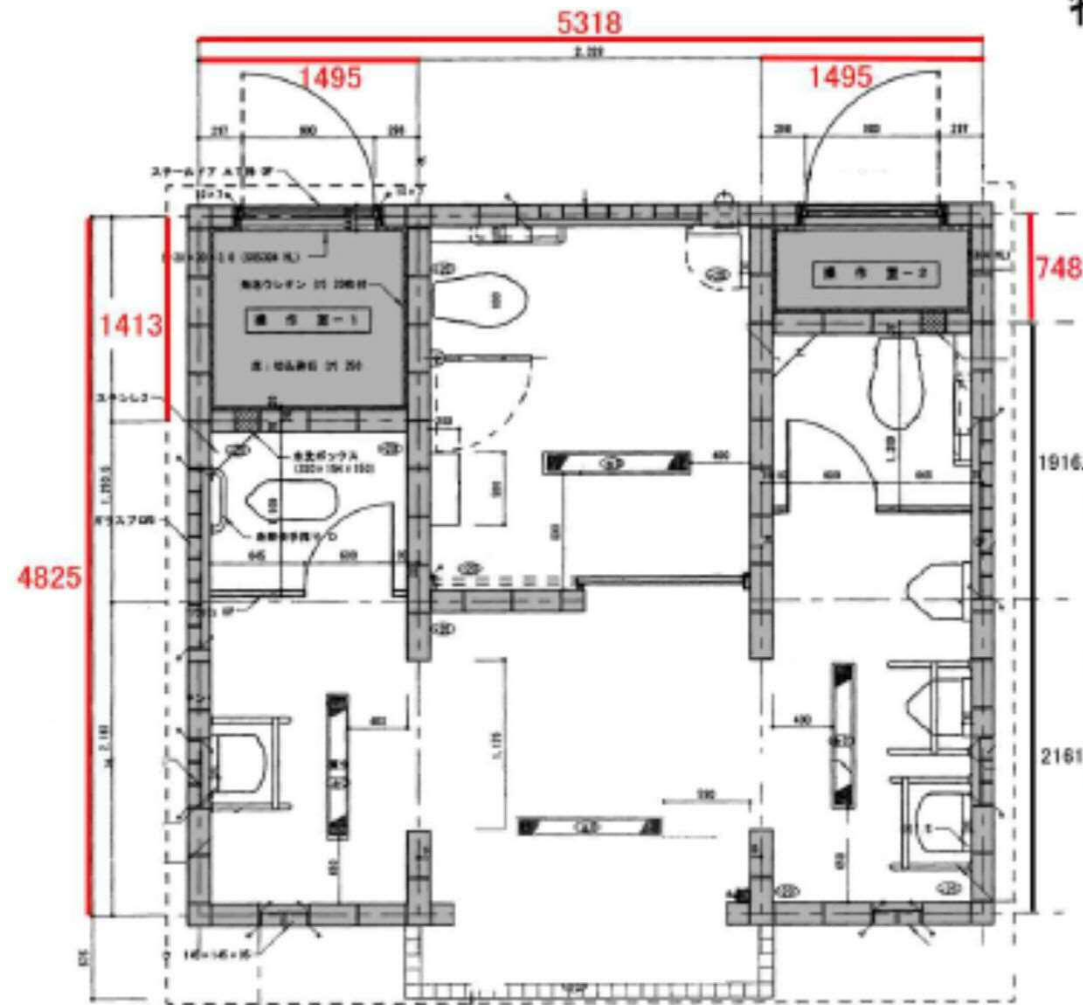

面積

$$\begin{aligned} &= 4,825 \times 5,318 \\ &\quad - 1,413 \times 1,495 - 748 \times 1,495 \\ &= 25.7\text{m}^2 - 2.1\text{m}^2 - 1.1\text{m}^2 \\ &= \text{約}22.5\text{m}^2 \end{aligned}$$

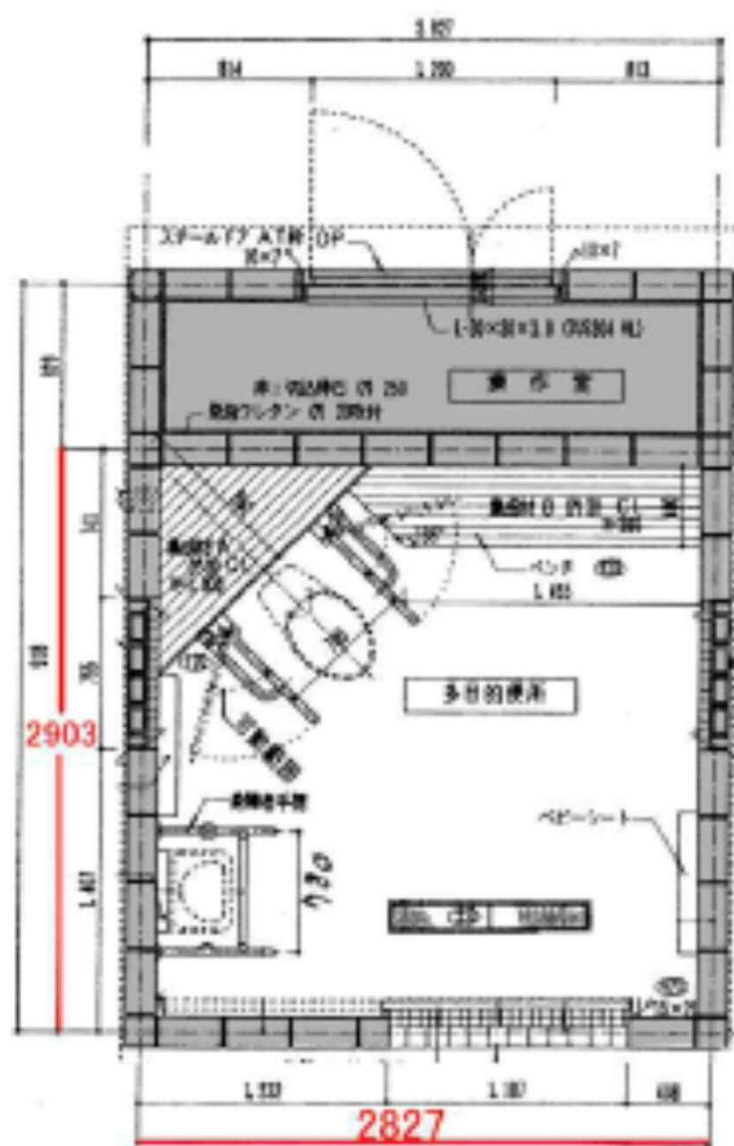

特殊(桂台あおぞら)

清068 桂台あおぞら

面積

=2,903 × 2,827

=約8.2㎡

特殊

東006 北園

d)

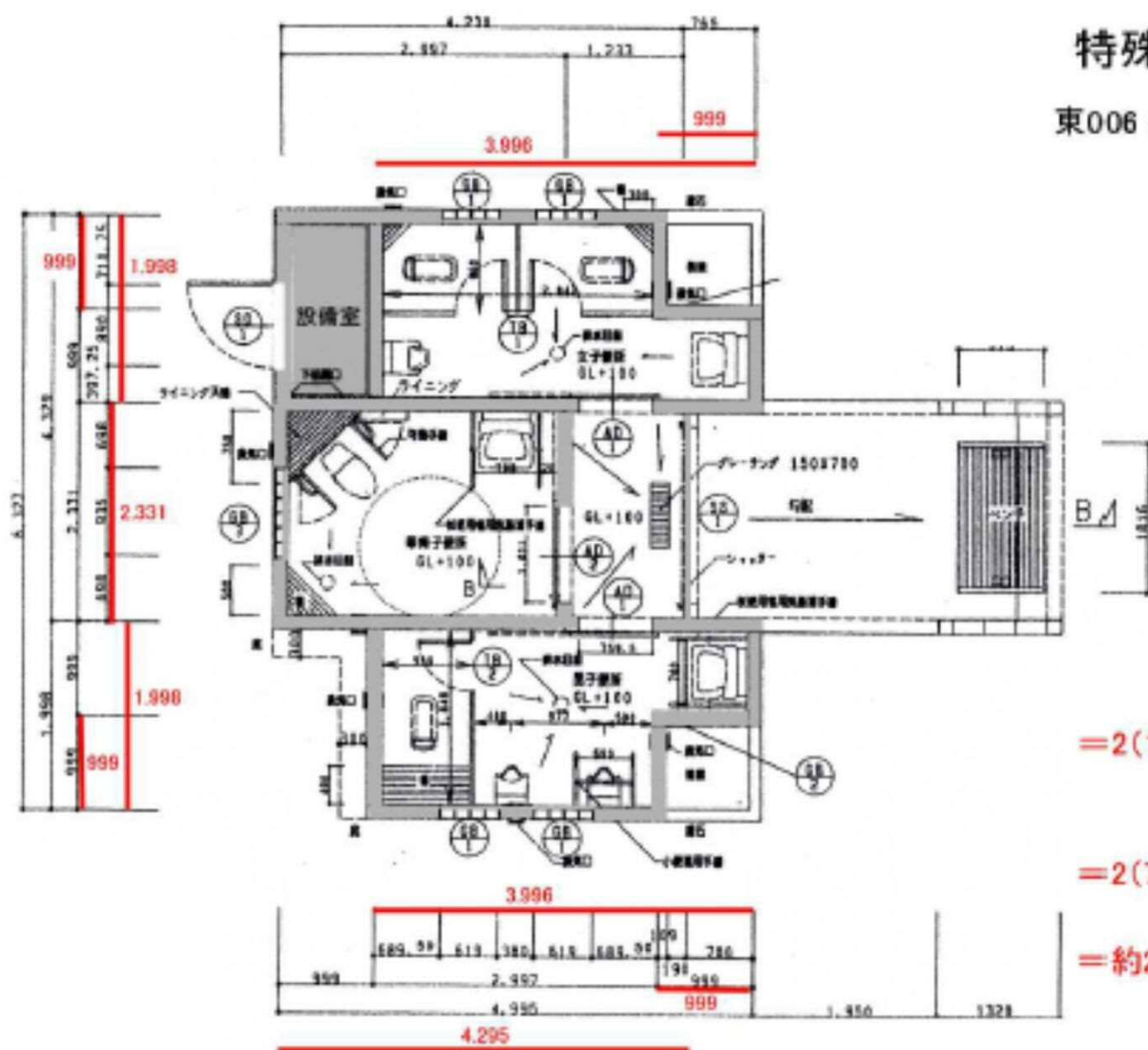

## 特殊(北光緑地)

東18 北光緑地

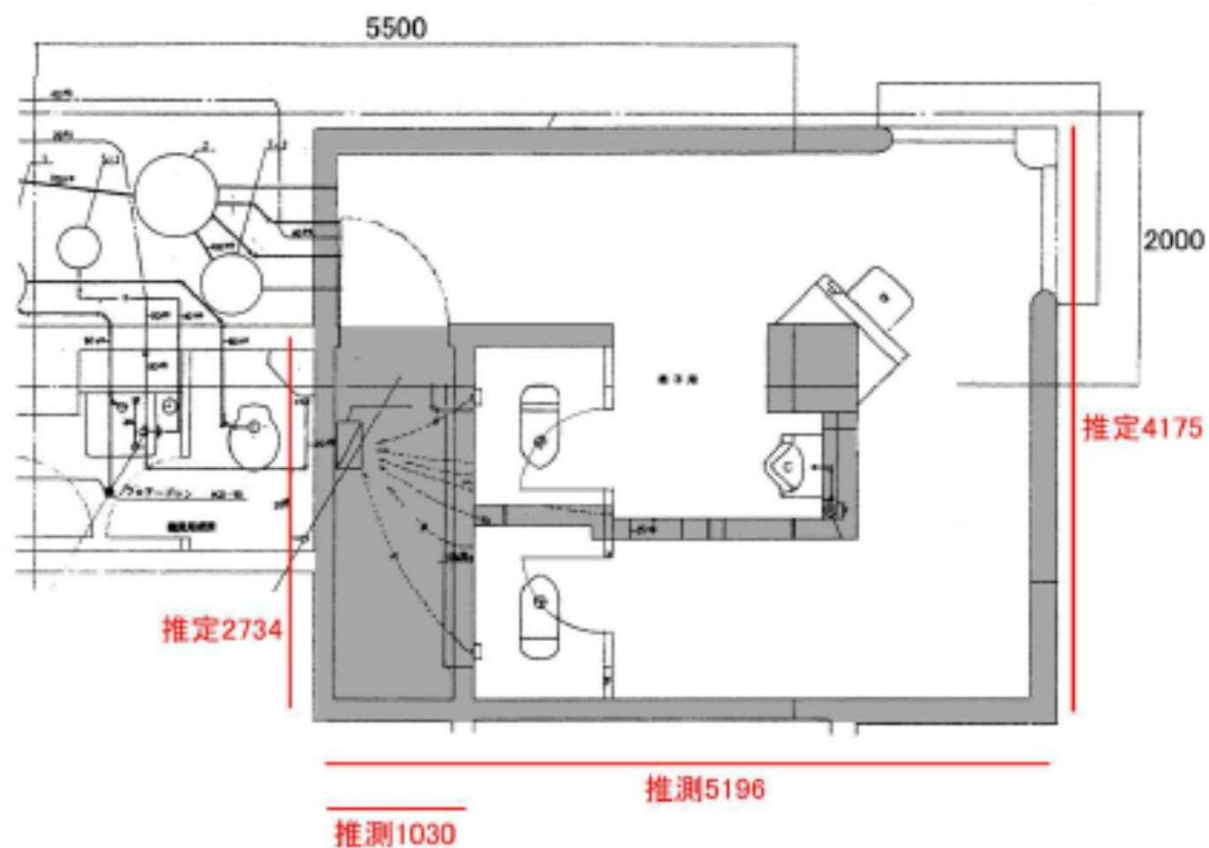

面積

$$=4,175 \times 5,196 - 2,734 \times 1,030 = 21.7 - 2.8 = \text{約}18.9\text{m}^2$$



# PC1 (プレキャストトイレ (タイプI)) (平面模式図)

平面寸法 (壁芯) :  
幅2.1~3.3m × 奥行2.1~3.3m 程度

床面積 :  
4.5~8.5㎡ 程度

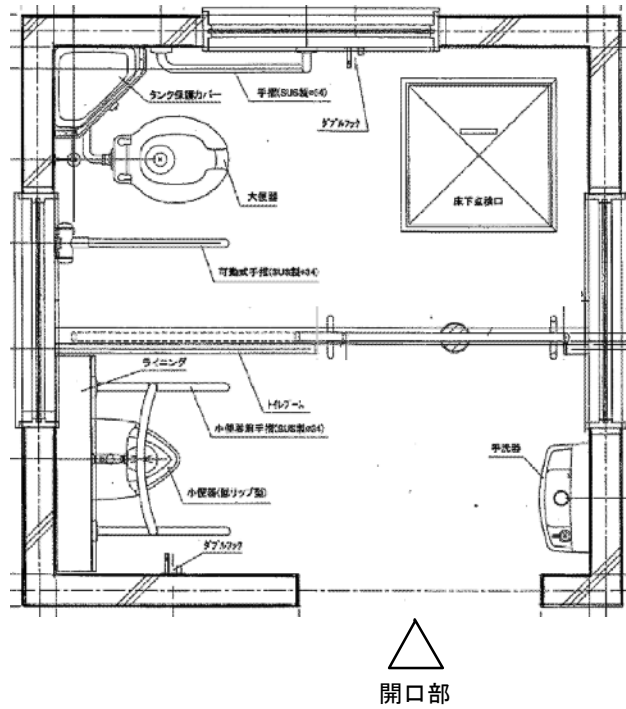

例1 : 入口1箇所

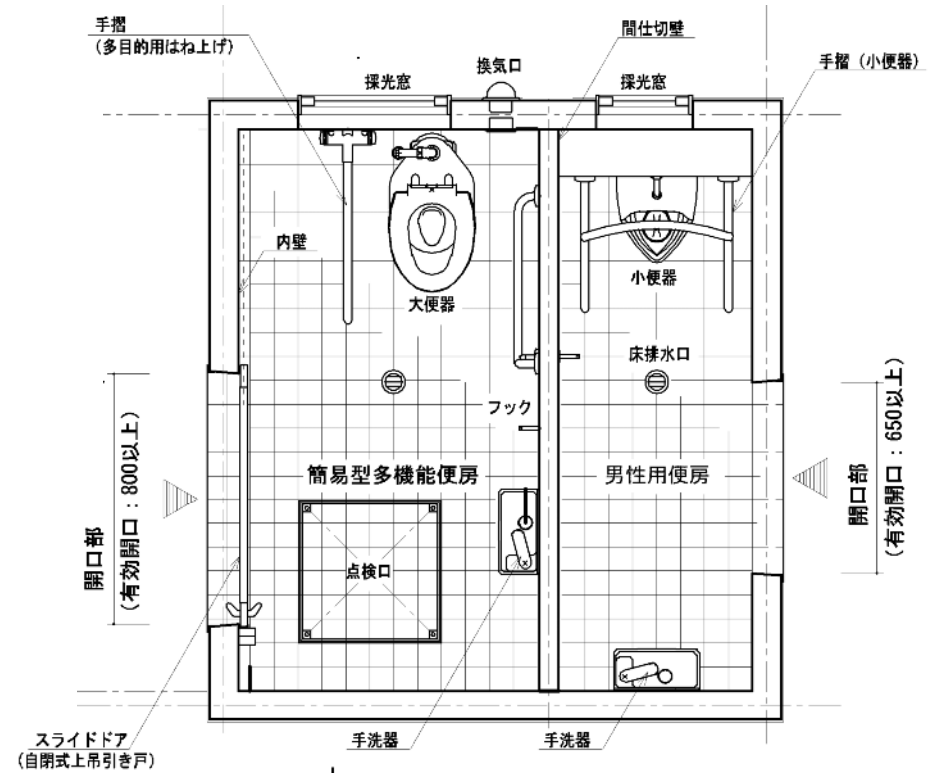

例2 : 入口2箇所

## PC2 (プレキャストトイレ (タイプII)) (平面模式図)

平面寸法 (壁芯) :  
幅4.3~5.9m × 奥行2.1~3.3m 程度

床面積 :  
9.0~14.5㎡ 程度

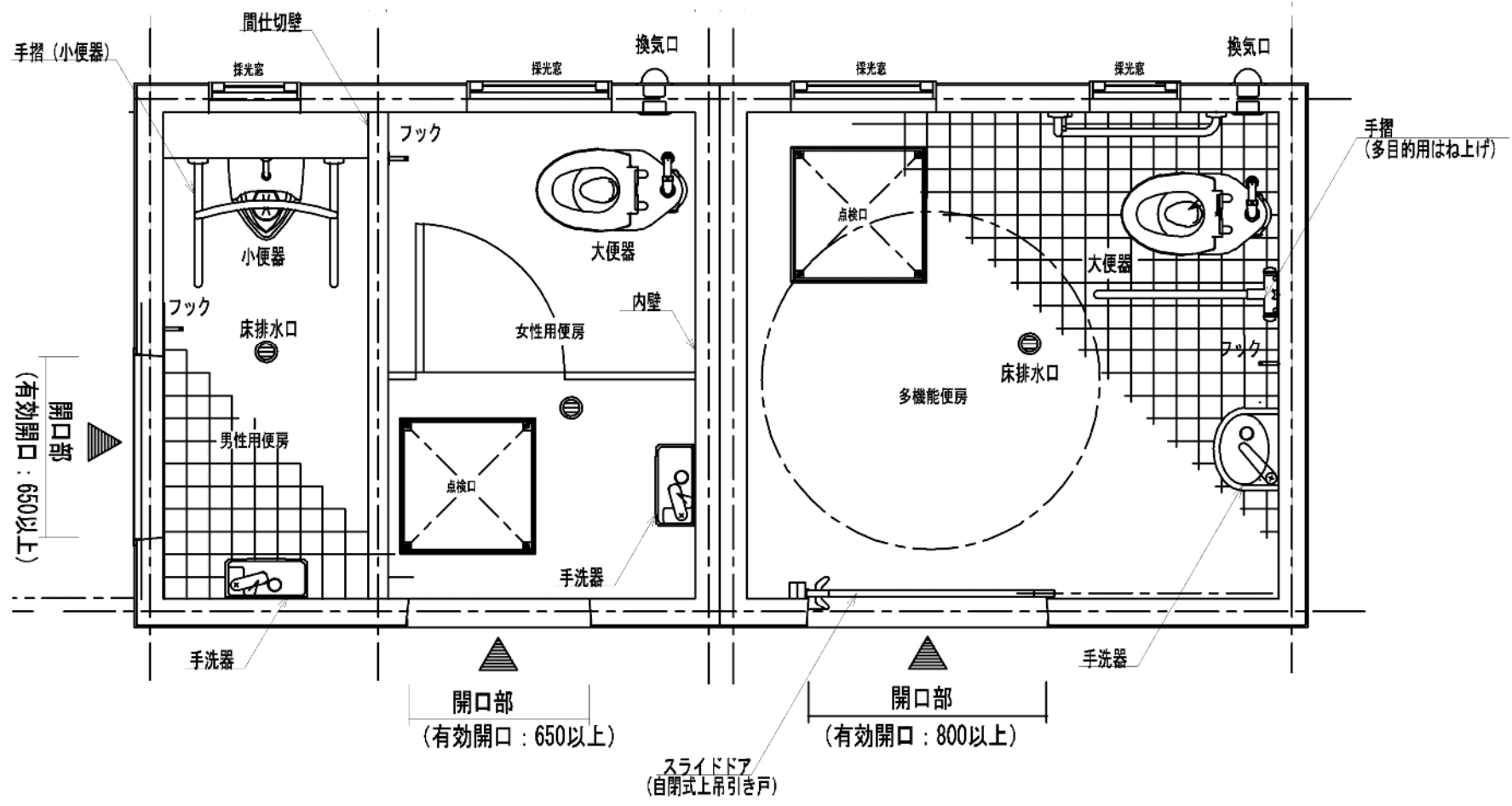

令和 4 年度（2022年度）公園便所等清掃業務 業務実施日程表

4月 (20日)							5月 (19日)							6月 (22日)						
日	月	火	水	木	金	土	日	月	火	水	木	金	土	日	月	火	水	木	金	土
					1	2	1	2	3	4	5	6	7				1	2	3	4
3	4	5	6	7	8	9	8	9	10	11	12	13	14	5	6	7	8	9	10	11
10	11	12	13	14	15	16	15	16	17	18	19	20	21	12	13	14	15	16	17	18
17	18	19	20	21	22	23	22	23	24	25	26	27	28	19	20	21	22	23	24	25
24	25	26	27	28	29	30	29	30	31					26	27	28	29	30		
7月 (20日)							8月 (22日)							9月 (20日)						
日	月	火	水	木	金	土	日	月	火	水	木	金	土	日	月	火	水	木	金	土
					1	2		1	2	3	4	5	6					1	2	3
3	4	5	6	7	8	9	7	8	9	10	11	12	13	4	5	6	7	8	9	10
10	11	12	13	14	15	16	14	15	16	17	18	19	20	11	12	13	14	15	16	17
17	18	19	20	21	22	23	21	22	23	24	25	26	27	18	19	20	21	22	23	24
24	25	26	27	28	29	30	28	29	30	31				25	26	27	28	29	30	
31																				
10月 (20日)							11月 (20日)							12月 (20日)						
日	月	火	水	木	金	土	日	月	火	水	木	金	土	日	月	火	水	木	金	土
						1			1	2	3	4	5					1	2	3
2	3	4	5	6	7	8	6	7	8	9	10	11	12	4	5	6	7	8	9	10
9	10	11	12	13	14	15	13	14	15	16	17	18	19	11	12	13	14	15	16	17
16	17	18	19	20	21	22	20	21	22	23	24	25	26	18	19	20	21	22	23	24
23	24	25	26	27	28	29	27	28	29	30				25	26	27	28	29	30	31
30	31																			
2023年 1月 (19日)							2月 (19日)							3月 (22日)						
日	月	火	水	木	金	土	日	月	火	水	木	金	土	日	月	火	水	木	金	土
1	2	3	4	5	6	7				1	2	3	4				1	2	3	4
8	9	10	11	12	13	14	5	6	7	8	9	10	11	5	6	7	8	9	10	11
15	16	17	18	19	20	21	12	13	14	15	16	17	18	12	13	14	15	16	17	18
22	23	24	25	26	27	28	19	20	21	22	23	24	25	19	20	21	22	23	24	25
29	30	31					26	27	28					26	27	28	29	30	31	

業務実施日は、平日を基本とする。その他は、上の日程表のとおり。

□ : 業務休業日 (休日及び祝日)

□ : 業務休業日 (平日)

○ : 業務実施日 (祝日)



公園便所清掃等(西地区)業務

第1号 内訳書

名称	規格	単位	数量	単価	金額	備考	摘要
清掃作業費							
便所清掃(夏期・平日)	6班/日	日	163				
便所清掃(冬期・平日)	3班/日	日	80				
小計		式					

第2号 内訳書

名称	規格	単位	数量	単価	金額	備考	摘要
車両費							
車両費(夏期)	6台/日	日	163				
車両費(冬期)	3台/日	日	80				
小計		式					

第3号 内訳書

名称	規格	単位	数量	単価	金額	備考	摘要
光熱水費							
水道料	従量料金(口径φ40、使用量50m3/月想定)	m3	487.2			札幌市水道局料金	
下水道料	従量料金(使用量50m3/月想定)	m3	487.2			札幌市水道局料金	
小計		式					

第4号 内訳書

名称	規格	単位	数量	単価	金額	備考	摘要
ごみ処理費							
ごみ処理費(夏期)	20L/日 事業系一般廃棄物	日	163				
ごみ処理費(冬期)	10L/日 事業系一般廃棄物	日	80				
小計		式					

札幌市