

令和3年度（令和3年10月～令和4年9月）就学援助申請書 [表]

(学校使用欄)

受付校コード					
--------	--	--	--	--	--

(あて先)札幌市教育委員会

申請日	令和	年	月	日
-----	----	---	---	---

私の世帯は就学援助を受けたいので、下記の事項に同意のうえ申請します。

記

- 札幌市教育委員会が、就学援助の認定のために必要な範囲内で、私及び世帯員全員の所得・課税の状況、生活保護並びに児童扶養手当の申請・受給の状況について、札幌市の所管部局から情報を得ることに同意します。
- 審査の結果について、札幌市教育委員会が、②に記載する者が在籍する(又は進学予定の)学校に通知することに同意します。
- 私の世帯に支給される給食費及び修学旅行費は、学校長がこれを代理受領し、給食費及び修学旅行費に充当することに同意します。
- 学校徴収金に滞納がある場合には、私の世帯に支給される学用品費等及び宿泊校外活動費は、学校長がこれを代理受領し、滞納額の弁済に充当することに同意します。
- 不実の申告等により不正に就学援助費を受給した場合は、その全額を返還することに同意します。

① 申請者(保護者等) (申請者が自署してください)

氏名		カナ氏名		電話番号	
住所	〒	-	札幌市	区	<input type="checkbox"/> ②のお子様と住民登録が別

② 申請の対象となるお子様 (令和3年度小・中・中等教育学校前期課程在学者・令和4年4月小学校入学予定者)

氏名	カナ氏名	生年月日	続柄	学校名	学年
		平成 年 月 日			
		平成 年 月 日			
		平成 年 月 日			
		平成 年 月 日			
		平成 年 月 日			

令和4年4月小学校入学予定者は、学校名欄に入学予定校を記入し、学年欄に「予定」と記入してください。

③ 世帯の状況 (②の「申請の対象となるお子様」を除く世帯員全員を記入してください)

別世帯主	氏名	カナ氏名	申請者との続柄	生年月日	収入	収入の種類、勤務先(職業)、学校名・学年など
<input checked="" type="checkbox"/>			本人(申請者)	昭 平 合 年 月 日	有 無	
<input type="checkbox"/>				昭 平 合 年 月 日	有 無	
<input type="checkbox"/>				昭 平 合 年 月 日	有 無	
<input type="checkbox"/>				昭 平 合 年 月 日	有 無	
<input type="checkbox"/>				昭 平 合 年 月 日	有 無	
<input type="checkbox"/>				昭 平 合 年 月 日	有 無	

④ 申請理由(該当する番号を○で囲んでください)

- 令和2年10月以降、生活保護が廃止または停止になった
- 児童扶養手当受給中または令和2年11月以降受給したことがある
- 令和2年度又は令和3年度の市町村民税が世帯全員非課税
- 令和2年中の世帯の合計所得が限度額以下
- 令和2年度以降個人事業税が全額免除された
- 令和2年度以降社会福祉協議会から福祉費の貸付を受けた

(学校・教育委員会使用欄)

<input type="checkbox"/> 特別支援教育就学奨励費からの変更申請	
<input type="checkbox"/> 世帯構成の変更に伴う再申請	
特記事項	
学校受付	審査
令和 年 月 日	認・否
学校	月

⑤ ひとり親世帯で児童扶養手当を受給していない方はその理由として該当するものを○で囲んでください

- 申請中(未決定)のため
- 所得の限度額を超えたため
- 障害年金または遺族年金を受給しているため
- 配偶者と離婚調停または訴訟中のため
- その他 ()

令和3年度（令和3年10月～令和4年9月）就学援助申請書 [裏]

⑥ 世帯の状況等に関する特記事項（世帯や収入などについて特に補足する事柄があれば記載してください）

⑦ 就学援助費の振込口座（「① 申請者」に記載のご本人名義の口座に限ります。）

金融機関名	北洋銀行・北海道銀行・ゆうちょ銀行・その他（			）
店名	本店・（	）支店	口座番号(右づめ)	

預金通帳等のコピー貼付欄

上記口座の預金通帳の、「金融機関名、店名・店番号、預金種目、口座番号、名義人のカナ氏名」を確認できるページ（通帳がない口座をご利用の方は、これらを確認できるもの）をコピーして貼り付けてください。

ゆうちょ銀行をご利用の場合、「記号・番号」ではなく、他の金融機関からの振込の受取口座として利用される際の「店名（3桁の漢数字）・預金種目（普通）・口座番号（7桁）」が必要です。通帳等のコピーを添付する際は、これらが表示されていることをご確認ください。

おもて面「① 申請者」ご本人名義の口座としてください。
 同一世帯員であっても、「① 申請者」ご本人以外の名義の口座はお取り扱いできません。
 また、普通預金以外はお取り扱いできませんので、必ず普通預金の口座としてください。

ゆうちょ銀行以外の場合
（北洋銀行の例）

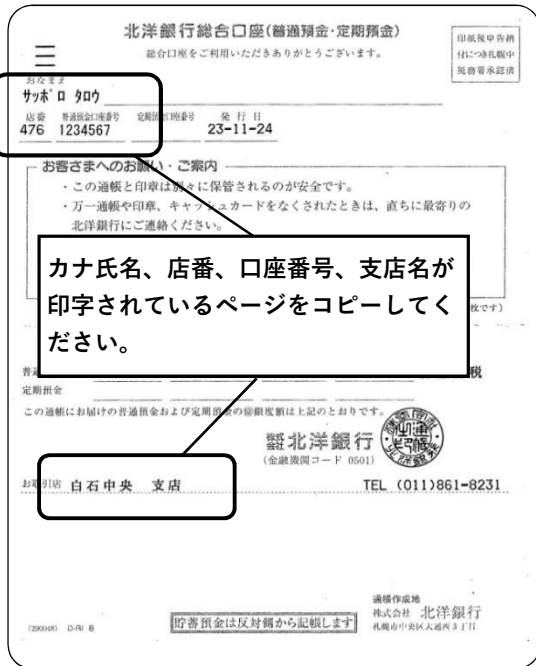

ゆうちょ銀行の場合

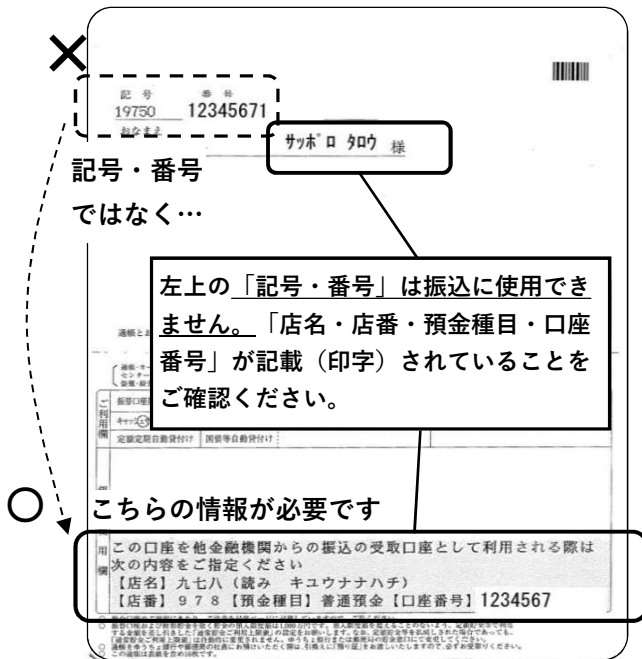

口座に不備があると就学援助費をお支払いができなくなる場合がありますのでご注意ください。