

令和8年10月～令和9年9月 就学援助申請書 [表]

(学校使用欄)

受付校コード				
--------	--	--	--	--

(あて先)札幌市教育委員会

私の世帯は就学援助を受けたいので、下記の事項に同意のうえ申請します。

申請日	令和	年	月	日
-----	----	---	---	---

記

- 札幌市教育委員会が、就学援助の認定のために必要な範囲内で、私及び世帯員全員の住民記録、所得及び課税の状況、並びに生活保護及び児童扶養手当の申請・受給の状況について、札幌市の所管部局から情報を得ることに同意します。
- 審査の内容及び申請状況について、札幌市教育委員会が、②に記載する者が在籍する(又は進学予定の)学校に通知することに同意します。
- (中学生のみ)審査の内容について、札幌まなびのサポート事業の所管部局に提供することに同意します。
- 私の世帯に支給される給食費及び修学旅行費は、札幌市長または学校長がこれを代理受領し、給食費及び修学旅行費に充当することに同意します。
- 学校徴収金に滞納がある場合には、私の世帯に支給される学用品費等及び宿泊校外活動費は、学校長がこれを代理受領し、滞納額の弁済に充当することに同意します。
- 不実の申告等により不正に就学援助費を受給した場合は、その全額を返還することに同意します。

① 申請者(口座名義人)※保護者等に限りませ

【すべて必須項目です。記入漏れのないようお願いします。】

フリガナ				生年月日	昭・平	年	月	日
氏名				電話番号				
住所	〒 -							
申請日(記載日)時点での職業	<input type="checkbox"/> 会社員(公務員含む) <input type="checkbox"/> 自営業 <input type="checkbox"/> アルバイト(パート含む) <input type="checkbox"/> 無職 <input type="checkbox"/> 大学生・専門学生等 <input type="checkbox"/> 高校生以下	令和7年中の収入	有・無	(該当者のみ) 令和8年10月以降、他市町村で就学援助を受給している(いた)場合は市町村名を記入				

② 小中学生のお子様(令和9年4月小学校入学予定者含む)【裏面の早見表をご覧ください】

※令和9年4月小学校入学予定者は、学校名欄に入学予定校を記入し、学年欄に「予定」と記入してください。

氏名	生年月日	学校名	学年
フリガナ	平・令		
氏名	年 月 日		
フリガナ	平・令		
氏名	年 月 日		
フリガナ	平・令		
氏名	年 月 日		
フリガナ	平・令		
氏名	年 月 日		

③ 上記以外の家族(①②に記入した方以外の世帯員全員を記入してください。原則、同居者や別居中の配偶者も含みます。)

※「①申請者」からみた続柄を記入してください。

氏名	申請者との続柄	生年月日	申請日(記載日)時点での職業	令和7年中の収入
フリガナ		昭・平・令	<input type="checkbox"/> 会社員(公務員含む) <input type="checkbox"/> 自営業 <input type="checkbox"/> アルバイト(パート含む) <input type="checkbox"/> 無職 <input type="checkbox"/> 大学生・専門学生等 <input type="checkbox"/> 高校生以下	有・無
氏名		年 月 日		
フリガナ		昭・平・令	<input type="checkbox"/> 会社員(公務員含む) <input type="checkbox"/> 自営業 <input type="checkbox"/> アルバイト(パート含む) <input type="checkbox"/> 無職 <input type="checkbox"/> 大学生・専門学生等 <input type="checkbox"/> 高校生以下	有・無
氏名		年 月 日		
フリガナ		昭・平・令	<input type="checkbox"/> 会社員(公務員含む) <input type="checkbox"/> 自営業 <input type="checkbox"/> アルバイト(パート含む) <input type="checkbox"/> 無職 <input type="checkbox"/> 大学生・専門学生等 <input type="checkbox"/> 高校生以下	有・無
氏名		年 月 日		
フリガナ		昭・平・令	<input type="checkbox"/> 会社員(公務員含む) <input type="checkbox"/> 自営業 <input type="checkbox"/> アルバイト(パート含む) <input type="checkbox"/> 無職 <input type="checkbox"/> 大学生・専門学生等 <input type="checkbox"/> 高校生以下	有・無
氏名		年 月 日		
フリガナ		昭・平・令	<input type="checkbox"/> 会社員(公務員含む) <input type="checkbox"/> 自営業 <input type="checkbox"/> アルバイト(パート含む) <input type="checkbox"/> 無職 <input type="checkbox"/> 大学生・専門学生等 <input type="checkbox"/> 高校生以下	有・無
氏名		年 月 日		

④ 申請理由 必須 (該当する番号を○で囲んでください。複数可)

- 令和7年10月以降生活保護が廃止または停止になった
- 児童扶養手当受給中または令和7年11月以降受給したことがある
- 令和8年度の市町村民税が世帯全員非課税
- 令和7年中の世帯の合計所得が限度額以下
- 令和7年度以降自営業者等に係る個人事業税が災害により全額免除
- 令和7年度以降生業・技能習得・支度関係経費の貸付を受けた

⑤ ひとり親世帯で児童扶養手当を受給していない方は理由に○

【ひとり親世帯で、上記④で「2」以外に○をつけた方は必須です。】複数可

- 申請中(未決定)のため
- 所得の限度額を超えたため
- 障害年金または遺族年金を受給しているため
- 配偶者と離婚調停または訴訟中のため
- その他 ()

(学校・教育委員会使用欄)

<input type="checkbox"/> 特別支援教育就学奨励費からの変更申請 <input type="checkbox"/> 世帯構成の変更に伴う再申請 (事実発生日:令和 年 月 日)	
審査	
学校受付	特記事項
令和 年 月 日	
学校	認・否
	月

⑥ 就学援助費の振込口座 (表面「①申請者」がお持ちの本人名義の口座に限ります。)

金融機関名	北洋銀行(0501)・北海道銀行(0116)・ゆうちょ銀行(9900) その他 ()	店名	本店・()支店
銀行コード	店番号	口座番号(右づめ)	

預金通帳等のコピー貼付欄 (適宜の大きさに切り取って枠内にのりづけしてください)

- 表面「①申請者」がお持ちの本人名義の口座に限ります。お子様やご家族など、他者名義の口座は使用できません。
- 通帳がない場合はキャッシュカードやネット銀行のスクリーンショット画面等も可能です。「金融機関名、店名・店番号、預金種目、口座番号、口座名義人のカナ氏名」が分かるものを貼り付けてください。
- 普通預金のみ使用できます。貯蓄預金や定期預金など普通以外の預金種目はお取り扱いできません。

ゆうちょ銀行記入例

【銀行コード】 9900
【店名】 3桁の漢数字 (例:九〇八)
【店番】 店名を数字にしたもの (例:908)
【口座番号】 7桁の数字 (記号・番号とは異なります)

ゆうちょ銀行以外記入例(北洋銀行の例)

【銀行コード】 4桁(例:0501)
【店名】 お取引店名(例:白石中央)
【店番】 数字3桁(例:476)
【口座番号】 7桁の数字 (普通預金口座番号)

ゆうちょ銀行の場合

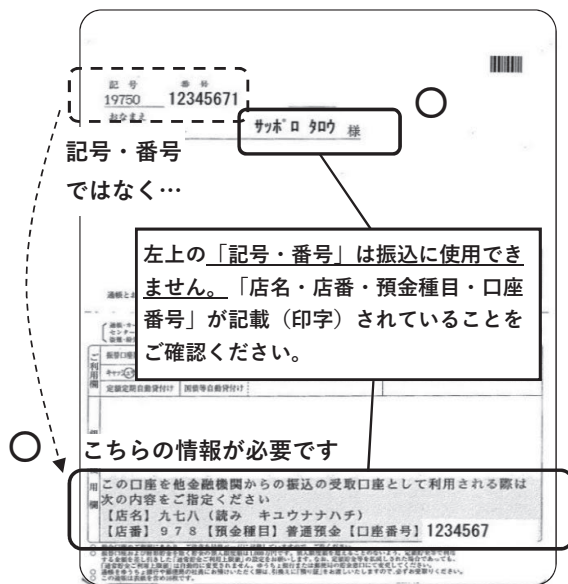

ゆうちょ銀行以外の場合
(北洋銀行の例)

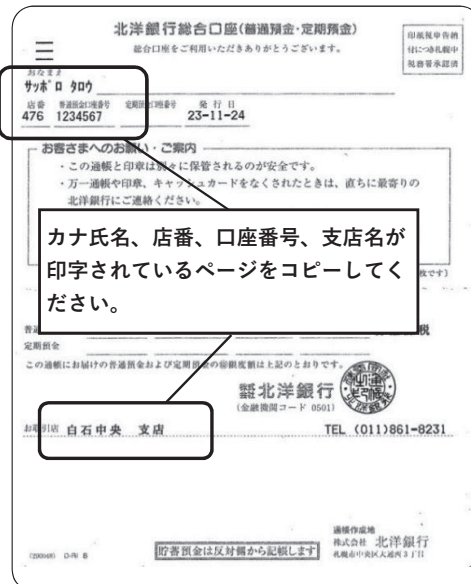

上記イメージの様に必要事項が全て読み取れる状態(見開き等)でご提出願います。

記載や貼付に不備があると就学援助費をお支払いができなくなる場合がありますのでご注意ください。

(参考) 学年別生年月日早見表

令和8年度(2026年度)	
中3	平成23年(2011年)4月2日～平成24年(2012年)4月1日
中2	平成24年(2012年)4月2日～平成25年(2013年)4月1日
中1	平成25年(2013年)4月2日～平成26年(2014年)4月1日
小6	平成26年(2014年)4月2日～平成27年(2015年)4月1日
小5	平成27年(2015年)4月2日～平成28年(2016年)4月1日
小4	平成28年(2016年)4月2日～平成29年(2017年)4月1日
小3	平成29年(2017年)4月2日～平成30年(2018年)4月1日
小2	平成30年(2018年)4月2日～平成31年(2019年)4月1日
小1	平成31年(2019年)4月2日～令和 2年(2020年)4月1日

令和9年度(2027年度)	
中3	平成24年(2012年)4月2日～平成25年(2013年)4月1日
中2	平成25年(2013年)4月2日～平成26年(2014年)4月1日
中1	平成26年(2014年)4月2日～平成27年(2015年)4月1日
小6	平成27年(2015年)4月2日～平成28年(2016年)4月1日
小5	平成28年(2016年)4月2日～平成29年(2017年)4月1日
小4	平成29年(2017年)4月2日～平成30年(2018年)4月1日
小3	平成30年(2018年)4月2日～平成31年(2019年)4月1日
小2	平成31年(2019年)4月2日～令和 2年(2020年)4月1日
小1	令和 2年(2020年)4月2日～令和 3年(2021年)4月1日

※ 令和9年(2027年)4月小学校入学予定のお子さまの生年月日は、令和2年(2020年)4月2日～令和3年(2021年)4月1日です。表面「②小中学生のお子様」欄には入学予定校を記入し、学年欄に「予定」と記入してください。