

にじいろ通信

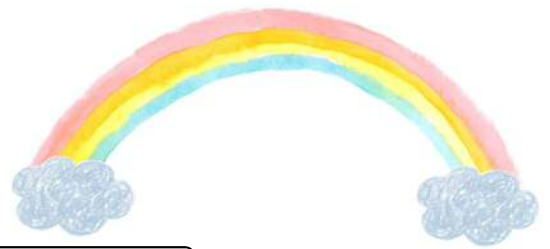

令和3年12月24日 第10号 札幌市立認定こども園にじいろ

にじいろホームページは [認定こども園 にじいろ](#) で検索してください。

例年よりは遅いですが、園庭にも雪が降り積もり、今年も残すところ7日になりました。保護者の皆様には、昨年に引き続き、感染症対策と教育保育の両立の園運営に、たくさんのご理解ご協力をいただきありがとうございました。

12月は別名「師走」と言われ「日頃はゆったりと子どもたちと向き合っている学校の先生（教師）も忙しく走りまわる月」との説もあり、忙しさと共に一年間の疲れが出る時期でもありますので、子どもたちとご家族の皆様の体調管理には十分注意してください。

さて、にじいろの子どもたちは「子どもは風の子、元気な子」と言うように、寒さに負けずに、友達や保育者と雪玉を転がして、雪だるまを作ったり、友達をそりに乗せて引っ張ったりと笑顔いっぱい、元気いっぱいに雪と戯れて遊んでいます。乳児クラスの子も、雪にそっと手を触れたり興味津々で、0歳児の子どもたちは初めての雪遊びを楽しんでいるようです。新年を迎えてから子どもたちは「冬本番」となります。さらに雪に親しみながら遊びを広げていってほしいと思います。

明日から1号認定の子どもたちは冬休みに入ります。2号3号認定の子どもたちも、12月29日から来年1月3日までお休みに入ります。ご家族でゆっくりと楽しいお正月を過ごしていただきたいと思います。

年明けには、子どもたちからお正月の楽しかったはなしを聞かせてもらえることを楽しみにしています。

新年もどうぞよろしくお願いたします。

保育教育係長 石田 朝武

1月行事予定

4日(火) 保育開始日	21日(金) 保護者研修・交流会②(らいおん組)
12日(水) 園開放日(9:00~11:00)	24日(月) 食育指導(らいおん組)
18日(火) 幼稚園入園説明会	25日(火) 食育指導(らいおん組)
19日(水) 始まりの式 食育の日(盛り付け隊)	26日(水) 誕生会 PTA 役員会
20日(木) 手洗い教室(2~5歳児)	27日(木) 雪遊び合同/パパママ先生デー

新型コロナウイルスの感染状況に応じて行事が変更になる場合があります。

※1月の避難訓練は抜き打ちで行います。 ※毎週金曜日は『絵本貸出日』となっています。

2月行事予定

- 1日(火) にじいろで遊ぼう
- 3日(木) 豆まき
- 16日(水) 園医健診(乳児、3~5歳児)
- 17日(木) 避難訓練
- 18日(金) 食育の日(盛り付け隊)、観劇会

- 22日(火) 誕生会
- 25日(金) にじいろのご配布(らいおん組)、PTA 会計監査

【ブレイデー】

- ☆らっこ組：8日(火)
- ☆うさぎ組：3日(木)
- ☆こあら組：2日(水)

【参観懇談】

- ☆こあら組：15日(火)
- ☆ぱんだ組：7日(月)
- ☆きりん組：9日(水)
- ☆らいおん組：10日(木)

園開放について

幼稚園児が冬季休業中に登園し、保育園児と一緒に季節の遊びを楽しみます。

※悪天候の場合は室内で遊びます。

- | | | | |
|------|-----------------------------------|------|--------------------------------------|
| 持ち物 | 雪遊びの格好(スノーコンビ、手袋、帽子、長靴、靴カバー) | | |
| 登園時間 | 8:30 らいおん
8:40 きりん
8:50 ぱんだ | 降園時間 | 11:00 ぱんだ
11:10 きりん
11:30 らいおん |

※兄弟がいる方は、原則早い時間のクラスに準じます。



冬の交通安全教室

12月10日（金）に交通安全教室があり、2～5歳児が参加しました。交通安全指導員の方たちから、冬の交通ルールや約束事について教えて頂きました。夏の交通安全と同様に横断歩道を渡る際には、「とまる・みる・まつ・きく」の4つの約束について確認をしました。子どもたちは最後までしっかりとスクリーンを見て、指導員の方の話を聞いていました。

戸外に出かける際に子どもたちと一つ一つの交通ルールを確認しながら、安全に出かけることができるようにしていきます。



安全に見守ってくれてありがとう



毎日横断歩道に立ち、にじいろの子どもたちの安全と成長を見守ってくださっているスクールガードの氏家さんと町内会長の片倉さん。優しい笑顔と明るい挨拶で、大人も子どもも温かい気持ちになります。地域の人との繋がりを感ぜられている子どもは、

☆危険を感じたとき、家族に異変があったときなどのいざというとき、身近な大人に助けを出しやすくなります。日ごろから地域の「SOS子どもの家」なども確認しておくといいでしょう。

☆「元気だね」などと身近な人に存在そのものを認められることで自己肯定感が増します。

☆少し大きくなったときに「地域」を意識して地域のおまつりなどの行事で力を発揮したり、人のために動いたりするようになります。



保護者と職員の会より子どもたちへ

クリスマスプレゼントを いただきました

ありがとうございました。



ご協力ありがとうございました

過日実施しましたアンケートには、たくさんの保護者の方に回答をいただき、ありがとうございました。

結果は後日お知らせします。

今日は終わりの式でした

幼稚園児は明日から冬休みに入ります。感染症に十分注意しながら、雪遊びや季節の行事を親子で一緒に楽しんでお過ごしください。始まりの式は1月19日（水）です。元気な姿でお会いしましょう。

コロナウィルス感染予防に関するお願い

年末年始の休み中(12/29～1/3)にPCR検査を受けることになった方、および検査で陽性となった方は、園携帯へご連絡ください。

園携帯 080-1972-4971

11月に発表会に対してのご要望があり、対応させていただきました。掲載が遅れて申し訳ありませんでした。

12月のご意見・ご要望はありませんでした。