



謎解き用ゲームシート

プリンセスを救って迷宮から脱出せよ!!

おうちで楽しめる謎解き

きよた
謎解き

きよっちと
謎仕掛けの
スイーツ城

謎宮

ラビリンス

2022
12/2 (Fri)
2023
1/27 (Fri)



清田区
マスコット
キャラクター
「きよっち」

◆当ゲームシートやチラシ ◆清田区のホームページ
◆清田区の各種公式SNS などの
情報をもとに謎解きをお楽しみください。

25th anniversary!

2022年11月4日に誕生25周年を迎えた清田区。

清田区という名前は、

「美しい清らかな水田地帯」という意味を込めて名付けられました。

謎解きを楽しみながら、みんなで一緒に清田区25周年をお祝いしましょう!

- Introduction -

清田区25周年のお祝いに向け、

森の動物たちとケーキ作りをしていたきよっち。

「よし! かんせ〜い!」と思った瞬間、フルーツたちがしゃべりだした…!?



きよっち助けて! きよたスイーツ王国のお城が大変なことになっているの!

詳しく話を聞いてみると、清田区の地下にあるという

「きよたスイーツ王国」のお城が謎の力で封印されてしまったとのこと。

そして、プリンセスがお城に閉じ込められているというのです…



なんだって! プリンセスを助けないと!!
そのためには君の知識と知恵が必要なんだ! 一緒に来てくれる?

きよっちに誘われ、プリンセス救出のために立ち上がったあなた。

無事にプリンセスを見つけ出し、

謎仕掛けの迷宮と化したお城から脱出することは

できるのでしょうか…!?



- Profile -

🍎 きよっち

きよたスイーツが
大好きな
森の妖精だよ!

Kiyotchi



やさしくて愛きょうたつぷりのお茶目さん。清田区と同じ11月4日生まれで、白旗山に住んでいます。こっそりと小さな木の葉に姿を変えて子どもたちの安全を見守る「木の葉イリュージョン」が特技。

🍎 プリンセス

きよた
スイーツ王国の
お姫さま。

Princess



好奇心旺盛で見晴らしの良い高いところが大好き。白旗山の山頂へ行くと自然と笑顔になってしまいます。大好きな「ドレミの歌」を聞きながらドーナツをほお張るのが至福の時。ちょっと照れ屋な一面も。

🌀 清田区について

清田区は平成9(1997)年11月4日に、当時札幌市内最大の人口を有していた豊平区からの分区により、市内10番目の区として誕生しました。清田区の面積は59.87km²で、札幌10区の中で4番目の広さです。区域のおよそ3分の2が緑豊かな丘陵地と山林に覆われ、河川にも恵まれた自然豊かな区です。平成19(2007)年には、清田区誕生10周年を記念して「白旗山」「あしりべつ川」「平岡梅林」の3つが「清田区のシンボル」に決定されました。

太い幹



若葉

川

大樹と厚別川を組み合わせ、
全体で清田区の頭文字「K」を表しています。

🌀 きよたスイーツ

豊かな自然環境が魅力の清田区。その環境を生かした農業や食品産業など、「食」に関するたくさんの魅力を持っています。「きよたスイーツ」もその一つです。緑に包まれた穏やかな空気の中で育まれるスイーツ文化。個性あふれるお店が素材にこだわって作る絶品スイーツを味わってみませんか。



▲KIYOTA SWEETS スタンプラリー



▲きよたスイーツマップ





清田区マップ

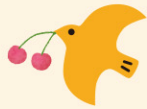

プリンセスもフルーツたちも、地下のお城を飛び出して清田区内を探検するのが大好き！
きよたスイーツ王国のみんながおすすめする清田区の名所をご紹介します。



1 北野ふれあい橋

昭和63(1988)年に完成した歩道橋で、長さは58.9mあります。例年7月には橋の周辺で「北野ふれあい夏祭り」が開催され、花火大会には多くの人を訪れます。



3 あしりべつ川のこいのぼり

毎年4月中旬から5月上旬頃にかけて、あしりべつ川の清田橋と厚別橋の間に約80匹のこいのぼりが掲揚されます。これは、あしりべつ川の環境保全や美化活動に取り組む「あしりべつ川の会」が、多くの区民の皆さんにあしりべつ川を身近に感じ、愛着を持ってもらおうと毎年行っているものです。



5 白旗山競技場

本格的なスキー距離競技場として、平成2(1990)年12月に完成しました。全長25kmの起伏に富んだコースはアジア初のFIS公認コースであり、これまでいくつもの国際大会の会場となりました。天然芝のサッカー場も2面備えています。



2 三里塚

かつてこの地にあった市の中心から3里を示す「塚」。昭和20(1945)年ごろに姿を消したといわれていますが、平成16(2004)年に三里塚小学校の開校百年を記念して、同校と地域住民の協力により半世紀ぶりに復興されました。



4 有明の滝 自然探勝の森

ミズナラやイタヤカエデなどが茂る散策路を進むと、落差13メートルの滝が現れます。夏は深い緑の中で森林浴を、秋には色鮮やかな紅葉を楽しむことができます。

清田区には、他にもたくさんのお城があるよ！
詳しくは清田区のホームページを見てみてね！



sweets

きよたスイーツ城 城内マップ

サクランボの塔

ピックの塔

階段

1F

デスク

城門







プリンの部屋

エクレアの部屋

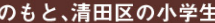
階段

2F

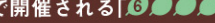
ドーナツの部屋

- ◆昭和63年に完成した長さ58.9mの歩道橋「」
- ◆清田区在住のデザイナーmonmecciの協力のもと、清田区の小学生が中心となってデザインした「」
- ◆平成16年、三里塚小学校の開校100年を記念して「」が復興された
- ◆清田区のシンボルマークのオレンジ色の部分は「」を表している
- ◆平成15年から毎年、4月中旬から5月上旬にかけてあしりべつ川に「」が掲揚される
- ◆例年、ウメの開花時期に合わせて平岡公園で開催される「」
- ◆有明地区にある「」では、落差13mの滝が見られる
- ◆清田区で栽培されている札幌伝統野菜の一つで、「」という巨大キャベツ

壁に書かれた暗号

ケーキの部屋
デスクの上



か	た	9	へ	せ	は	る	3	ごめんなさい！お母さんが大切に育ててたバラの茎を折っちゃった。お母さん、ガーデニングが大好きなのに…あとでちゃんと謝ろう。
C	じ	し	1	け	こ	よ	4	さぁ、今日からここは「清田区」だよ！新しいスタートってワクワクする♪これからどんなマチになっていくんだろ～？
い	え	そ	の	A	う	2	5	いつのまにか季節が進んで、寒くなったね！そういえば、ずっと工事してた大曲橋、もうすぐ完成するらしい！完成したら渡ってみようかな★
さ	あ	き	な	つ	ん	D	6	バスに乗って、新しくできた清田図書館に行ってみた！「スカイウェイ」って長い廊下、すごかったな～。
3	B	を	ゆ	に	せ	ね	7	イチイの老木を見てみたくて、三里塚小学校まで行ってみたくて！樹齢120年を超えてるんだって～！すごい！
や	E	を	み	ふ	ゆ	き		
1	リンゴが旬だね♪そういえば昔はこのあたりでもリンゴが作られてたらしい！大正～昭和35年頃まで、平岡や里塚で栽培されてたんだって～！							
2	ん~~~~~ひま！新しくできた清田区体育館に行ってみようかな？札幌市初の体育館と温水プールの複合施設らしい！							

ケーキの部屋



デスク

3F

明治
大正
昭和
平成
令和

- 1873年 — 札幌本道（現在の国道36号）が開通。最初の入植者といわれている長岡重治が月寒から移住。
- 1885年 — 厚別神社創設。
- 1891年 — 吉田善太郎らが厚別川に用水路（吉田用水）を造成。
- 1921年 — 平岡、里塚でリンゴ栽培が盛んになる（昭和35年頃まで）。
- 1924年 — 高倉牧場開園。
- 1953年 — 国道36号千歳～札幌間が完全舗装され、「弾丸道路」と呼ばれる。
- 1995年 — 第3回定例市議会 で 分区の条例が可決し、新区の名称は「清田区」と決定。
- 1997年 — 11月4日、分区により清田区誕生（人口104,988人、世帯数35,156世帯）。
- 1998年 — 第1回清田ふれあい区民まつり開催。
- 2001年 — 清田区役所公式ホームページ「きよたFan倶楽部」開設。
- 2007年 — ノルディックスキー世界選手権札幌大会が白旗山競技場などで開催。清田区誕生10周年を記念し、「白旗山」「あしりべつ川」「平岡梅林」が区のシンボルに決定。
- 2020年 — きよちが行方不明になったが、「きよた謎解きタイムトラベル」をクリアしたことで翌年無事に帰還。
- 2021年 — 怪人カレーハによる木の葉盗難事件が発生。その後「きよた謎解き探偵団」の活躍により解決し、怪人カレーハときよちは友達に。
- 2022年 — きよたスイーツ王国の存在が明らかとなる。同時に、きよたスイーツ王国の城が謎の力で封印され、プリンセスが囚われてしまった。

清田区の略年表



◎ 清田区25周年記念 ロゴマーク



清田区25周年を記念して制作されたきよっちをモチーフにしたロゴマーク。事前の届出だけで誰でも使用でき、色やサイズも自由に変更できます。

◎ きよた テキスタイル



清田区のデザイナー monmecciと小学生が協力してデザインしたオリジナルのテキスタイルデザイン。誰でも使用でき、商用利用もOKです。

◎ 写真で見る清田区のイベント

平岡公園梅まつり



梅の開花時期に合わせて開催される梅まつりには、区内外から多くの観光客などが訪れます。

清田ふれあい区民まつり



令和4年7月23日に3年ぶりに開催された清田ふれあい区民まつり。約2万人の来場者が訪れました。

きよたマルシェ



地元農家による新鮮野菜の直売イベント。季節の旬な食材を堪能できます。

きよフェス



清田区を盛り上げることが目的の音楽イベント。清田区にゆかりのあるアーティストによるパフォーマンスが楽しめます。

おしごとごっこフェス



小学生を対象とした「1日限りのおしごと体験イベント」。地元の企業や店舗が出展し、多彩なプログラムを体験できます。

まちの灯りinきよた



区内各地をキャンドルが彩る清田の冬の風物詩。毎年1月中旬から2月上旬にかけて開催されます。

清田区の旬な情報は「きよっちNEWS」で！

清田区のマスコットキャラクターきよっちが、清田区の地域情報などを不定期で自由に発信しています。

[清田区ホームページURL]

<https://www.city.sapporo.jp/kiyota/chiiki-shinko/kiyotchi/tubuyaki.html>

「きよっちNEWS」
公式SNSでも
随時更新中!!



ホームページ



Instagram



Facebook



Twitter



第一弾／初級編解答欄

この場所にプリンセスが囚われている。

2-3	2-4	2-5	3-5	4-6	1-5
<input type="text"/>	<input type="text"/>	<input type="text"/>	<input type="text"/>	<input type="text"/>	<input type="text"/>

第二弾／上級編解答欄

このキーワードを唱えれば、謎仕掛けの迷宮から脱出することができる。

2-1	1-5	3-6	4-7	3-4	2-2	4-7
<input type="text"/>	<input type="text"/>	<input type="text"/>	<input type="text"/>	<input type="text"/>	<input type="text"/>	<input type="text"/>



プレゼントの応募方法は
裏面を見てね!

きよた謎解き迷宮
特設ホームページ



第一弾・初級編解答

第二弾・上級編解答

応募する賞にチェックを入れてください。

※初級編のみクリアの方は①のみ、上級編までクリアの方は①～③の応募ができます。

①初級編クリアで応募者全員にプレゼント

《きよっち絵葉書》を希望する

②初級編・上級編ともにクリアで以下の抽選に応募できます(いずれか1つお選びください)

- | | |
|---|------|
| <input type="checkbox"/> 《特賞》モンメッチバッグ | 1名様 |
| <input type="checkbox"/> 《A賞》ドリップ&ファイヤー | 2名様 |
| <input type="checkbox"/> 《B賞》コルデ(ブックスタンド) | 2名様 |
| <input type="checkbox"/> 《C賞》きよたスイーツセット | 5名様 |
| <input type="checkbox"/> 《D賞》産地直送!清茸(生椎茸)と商品券のセット | 5名様 |
| <input type="checkbox"/> 《E賞》い・ろ・は・すアソートセット | 6名様 |
| <input type="checkbox"/> 《F賞》きよっちグッズセット | 19名様 |

※《特賞》及び《E賞》は、清田区役所2階地域振興課にてお渡しとなりますのでご注意ください。(開庁日時内、受取期限2023年3月末まで)

③抽選が外れた場合でもプレゼントが当たるチャンス!

《Wチャンス賞》を希望する

※当選者の発表は、賞品の発送をもって代えさせていただきます。

楽しい!
うふふ!



謎は
解けたかな?



◆ 謎を解き終えたらプレゼントに応募しよう!

すべての謎を解き終えると、各種賞品が当たる抽選に応募することができます。謎解きの答えや必要事項を応募はがきに記入し郵送、または、応募フォーム(清田区ホームページ内)に入力して送信してください。

《参加賞》 初級編をクリアした方には、**も**れなく「きよっち絵葉書」をプレゼント♪

《特賞及びA～F賞・Wチャンス賞》 上級編までクリアすると、抽選で総勢50名様に下記賞品が当たります。

応募締切

2023年

2/20月

当日消印有効

特賞

1名様

モンメッチ
バッグ

提供/monmecci



A賞

2名様

ドリップ&ファイヤー
(トリバスプロダクツ)

提供/株式会社トリバス



B賞

2名様

コルデ
(ブックスタンド)

提供/株式会社イチムラ ※色・サイズは選べません。

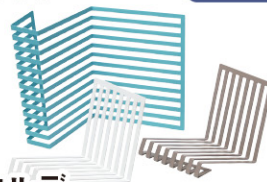

C賞

5名様

きよたスイーツセット
(3,500円相当)



D賞

5名様

産地直送!清茸(生椎茸)と
商品券のセット(3,000円相当)

提供/清田しいたけファーム



E賞

6名様

コカ・コーラ
い・ろ・は・すアソートセット
(24本)

提供/北海道コカ・コーラボトリング株式会社



F賞

19名様

きよっちグッズセット



◆Wチャンス賞

外れた方の
中から
さらに抽選で
10名様に
きよたテキスタイル
バンダナが当たる!



郵便はがき

0048613

札幌市清田区平岡1条1丁目2-1

清田区市民部

地域振興課まちづくり調整担当

きよた謎解きプレゼント応募係

フリガナ	年齢
氏名	歳
住所	
電話	

アンケートにご協力ください。

地域への理解が(深まった ・ 深まらなかった ・ どちらともいえない)
このイベントをどのようにお知りになりましたか
(チラシ、ポスター ・ 区HP ・ SNS ・ 広報さっぽろ ・ その他【 】)

※ご記入いただいた個人情報は、賞品の発送及び参加者の傾向把握のみに使用いたします。

協力企業紹介

株式会社イチムラ ICHIMURA

清田区に本社を置く家具メーカー。学校の教室で使われる椅子から、「鉄」を生かした雑貨小物まで、心地よい空間のための製品づくりを続けています。安心の「イチムラ品質」製品は、オンラインショップからも購入できます。

清田区里塚3条1丁目8-5
☎011-884-9410
<https://deft-shop.com/>



株式会社トリパス



清田区に工場を置く金属製品メーカー。北海道発のメタルブランド「トリバスプロダクツ」を立ち上げ、北海道の魅力を最新の金属加工技術で表現した唯一無二の製品を全国に向けて発信しています。

石狩市新港西3丁目750-7
☎0133-73-8585
清田工場
清田区北野2条3丁目11-1
<https://products.tripath.co.jp/>



清田しいたけファーム



清田区有明の自然に囲まれた豊かな土地で、採れたての生しいたけや生きくらげなどを年中無休で販売。毎週水・土・日曜日は特売日となっているほか、オンラインショップでも厳選商品を販売しています。

清田区有明298
☎011-802-5557
<https://www.m-taishin.co.jp/shiitake/>



北海道コカ・コーラ ボトリング株式会社



清田の水を採水した天然水「い・ろ・は・す」を製造。コカ・コーラ公式アプリ「Coke ON」でスタンプを集めると、楽しくお得にドリンクをゲットすることができます。さまざまな飲料水を自宅に届けてくれるサービスも。

清田区清田1条1丁目2-1
☎011-888-2100
<https://c.cocacola.co.jp/app/>



monmecci (モンメッチ)



清田区出身のデザイナー・菊池桃子さんが手掛けるデザインブランド。大胆かつ繊細なタッチで描かれたオリジナルのテキスタイルはすべて手書きで、特定のモチーフなどはなく思い描いたままに描いています。

☎050-3551-1063
<https://www.monmecci.com/>



主催・問合せ先/清田区役所地域振興課
☎011-889-2024(平日8:45~17:15)
Mail kiyota.shinko@city.sapporo.jp
協賛/株式会社イチムラ、株式会社トリパス、清田しいたけファーム、北海道コカ・コーラボトリング株式会社、monmecci



さっぽろ市
02-001-22-2206
R4-2-1396