

令和 3年度

設計書（公示用）

業務名： 屯田地区雪たい積場夏期維持管理業務

令和 3年 5月 単価適用

北区 土木部 維持管理課 公園緑化係

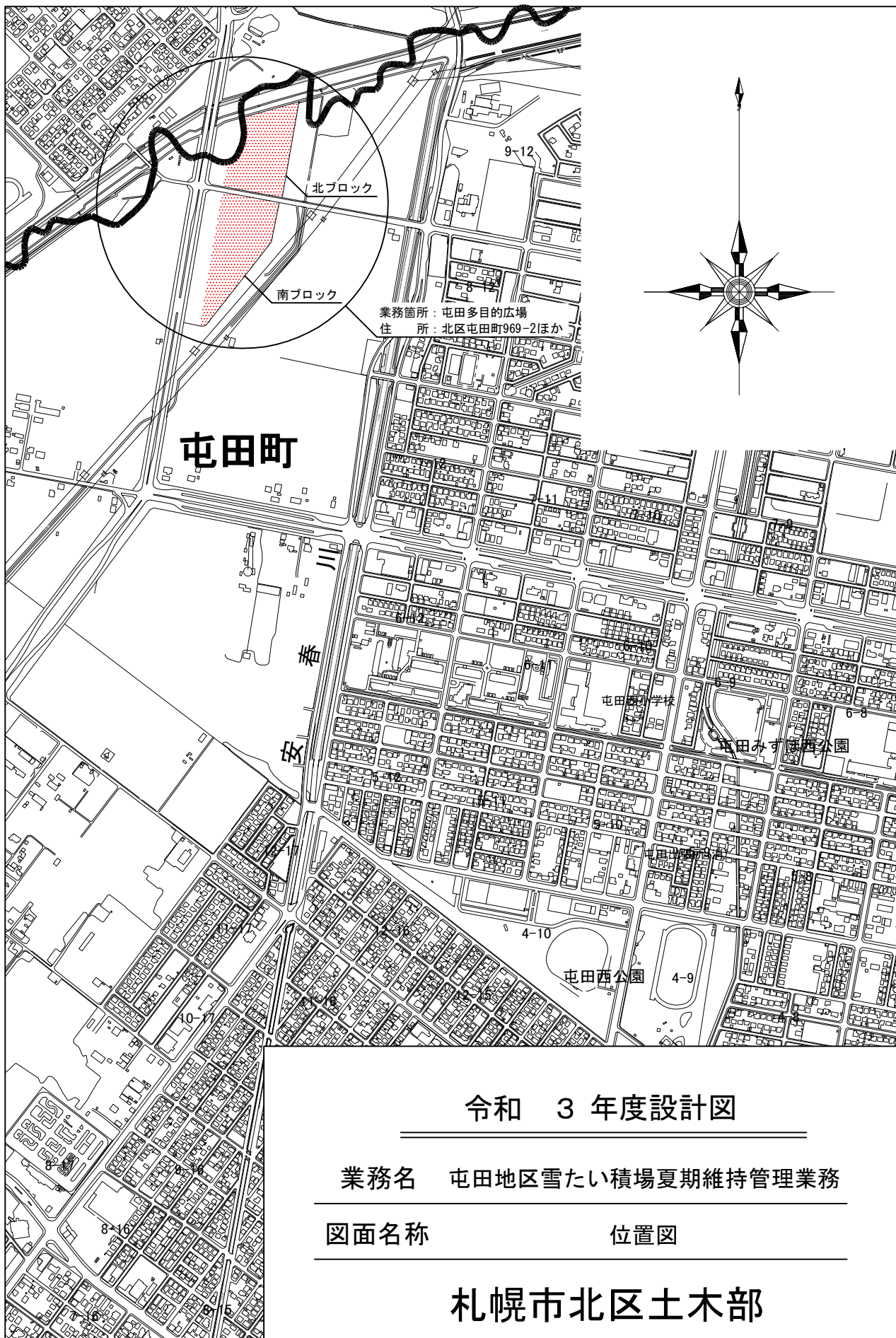

()	業務名	屯田地区雪たい積場夏期維持管理業務
-----	-----	-------------------

1. 積算金額

区 分		設計金額 (円)
業 務 委 託 料		
内 訳	業 務 価 格	
	消費税及び地方消費税	

業務説明書

1. 業務の概要

広場管理一式、バイオトイレ通常管理一式、簡易トイレ管理一式、廃棄物処理一式、バイオトイレ管理一式

2. 業務位置 札幌市北区屯田町969-2ほか

3. 業務の期間 契約書に示す着手の日から令和 3年11月12日までとする。

4. 図面 別添のとおり（図面6枚）

5. 業務仕様書 特記仕様書による

6. 特記仕様書 別添のとおり。

7. 納入成果品

特記仕様書

本業務は、屯田地区雪たい積場の多目的広場(少年野球場、サッカー場、雨水貯留池)の草刈り・清掃、簡易トイレの設置・撤去・清掃、バイオトイレの清掃・保守等、夏期維持管理業務を行うものである。

開放期間は、別紙業務カレンダーに定めるとおりとする。

受託者は担当職員との協議により、下記の業務を実施すること。

本仕様書に定めのない事項などについては、担当職員と協議するものとする。

1 業務内容

【草刈】

- (1) 区域: 指定された区域全域を行うこと。
- (2) 回数: 業務期間中に 2 回実施すること。
- (3) 草丈: 草丈は4cm前後に仕上げること。
- (4) 方法: 樹木や株物の周辺、施設の縁については、樹木等を傷つけない方法で行うこと。
- (5) 安全対策: 機械刈を行う際は、作業区域内に安全施設を設置し作業すること。また、小石などの飛散防止対策を講じること。
- (6) 草の処理: 刈り取った草の処理は速やかに行い、十分に乾燥させた上、特に指定された場合を除き本市指定処理場に運搬し処分すること。
- (7) 樹木を傷つけた場合: 樹木の根元等を傷つけた場合には、保護剤などを塗布するなどの処置を施し、樹木の養生を行うこと。

【清掃】

- (1) 危険もしくは不必要なガラス、石、動物の糞、塵芥等を除去すること。
- (2) 区域: 指定された区域全域を行うこと。
- (3) 回数・作業日: 業務カレンダーに従い実施すること。
- (4) 塵芥処理: 清掃により集められた塵芥等は、本市が定めた種類ごとに分別し適切に処

理すること。

【グラウンドライン引き】

- (1)グラウンドをならし、図面で示した箇所にライン引きを行うこと。なお、コートにはスポーツポイントが設置してあるのでそれを利用すること。
- (2)ライン幅は3インチ(7.6cm)程度とする
- (3)回数・作業日:業務カレンダーに従い実施すること。

【バイオトイレ清掃】

- (1)回数・作業日:業務カレンダーに従い実施すること。
- (2)手順:
 - ① 清掃は、トイレを開放した状態で行うこと。
 - ② 建物内のごみ、蜘蛛の巣、虫などの巣を取り除くこと。
 - ③ 床、入口等をホウキで掃き掃除をすること。
 - ④ 便器、手洗い器、床等を、洗剤等を使用しブラッシングすること。(金属タワシは使用不可、柔らかいスチールタワシは使用可)
 - ⑤ 小便器の目皿及び排水管(縦管)をブラシ等で掃除すること。
 - ⑥ ブラッシングしたあと、水で洗い流すこと。
 - ⑦ 水洗いした水は、ワイパー又は雑巾等で水切りすること。
 - ⑧ 水切り後、乾いた雑巾、又は絞った雑巾等で水分を取り除くこと。
 - ⑨ 棚、取っ手、手すり等手の触れる箇所の拭き掃除をすること。
 - ⑩ 市民が直接手を触れる部分については、床や便器を清掃した雑巾や汚水等を使用しないこと。
 - ⑪ 雑巾の洗い水、洗剤の入ったバケツの水は大便器の中へ捨て、外には捨てないこと。

【簡易トイレ】

- (1)男女兼用で使用できる簡易水洗式のものを、図面に示した位置に設置すること。
- (2)設置期間:開放前日までに設置し、閉鎖翌日以降に撤去すること。

- (3)清掃:業務カレンダーに従い、バイオトイレと同様の手順で実施すること。
- (4)汲み取り:業務期間中毎月1回行うこと。
- (5)衛生液:適切な希釈で補充すること。

【バイオトイレ浄化槽保守点検整備】

- (1)浄化槽が正常に作動しているか8月、9月に点検を行うこと。

【バイオトイレ開放整備】

- (1)バイオトイレ開放に当たって、使用できるように機械室、制御装置及び配管などを整備するとともに、バイオチップ(杉間伐材)と微生物(バチルス菌)を添加すること。

【バイオトイレ閉鎖整備】

- (1)バイオトイレ閉鎖に当たって、次年度以降も使用できるように機械室、制御装置及び浄化槽などを整備すること。

【施設修繕】

- (1)移動式バックネットの破損した車輪を交換すること。

2 現場管理及び安全管理

- (1)受託者は、土木工事安全施工技術指針を参考に、常に業務の安全に留意して現場管理を行うこと。
- (2)受託者は、市街地における業務について、建設工事公衆災害防止対策要綱に準じ、災害防止に努めること。
- (3)作業中は、作業区域に安全施設を設置し、必要な保安措置を行うこと。
- (4)通行人の妨げとならないよう、注意して作業を行うこと。
- (5)受託者は、業務の実施に影響を及ぼす事故、あるいは人命に損傷を生じたとき、または第三者に損害を与えた事故が発生した時は、遅延なくその状況を担当職員に報告すること。

(6) 受託者は、業務の執行にあたり、現場の環境を阻害することのないよう、その保全について十分に注意すること。

3 新型コロナウイルス感染予防対策

(1) 受託者は、事務所、現場、移動経路、立寄先、通勤経路等と、その周辺地域において、従事者の感染を防止するよう最大限の対策を講じるものとする。

(2) 受託者は、新型コロナウイルスの陽性者等が発生した場合には、速やかに担当職員に報告すること。

(3) 上記(1)(2)を行うにあたって、国土交通省作成の「建設業における新型コロナウイルス感染予防対策ガイドライン」(R2.8.25 版)を参照すること。

4 その他

(1) この業務の実施に関する疑義については、委託者・受託者の双方が協議してこれを処理するものとする。

(2) 受託者は着手届(様式 17)を業務着手時に提出すること。また、業務完了時には完了届(様式 21)を提出すること。

(3) 受託者は、この契約による業務を処理するに当たって知り得た個人情報等を他に漏らし、又は目的外に使用してはならない。この契約が終了、又は解除された後においても、同様とする。

(4) 各作業の実施に当たっては、現場での準備及び後片付けなどの作業を含んでいる。

(5) 草刈、清掃、グラウンドライン引きを実施する場合は、事前に担当職員に連絡し、施設予約状況を確認すること。

施工区域図

S=1 : 500

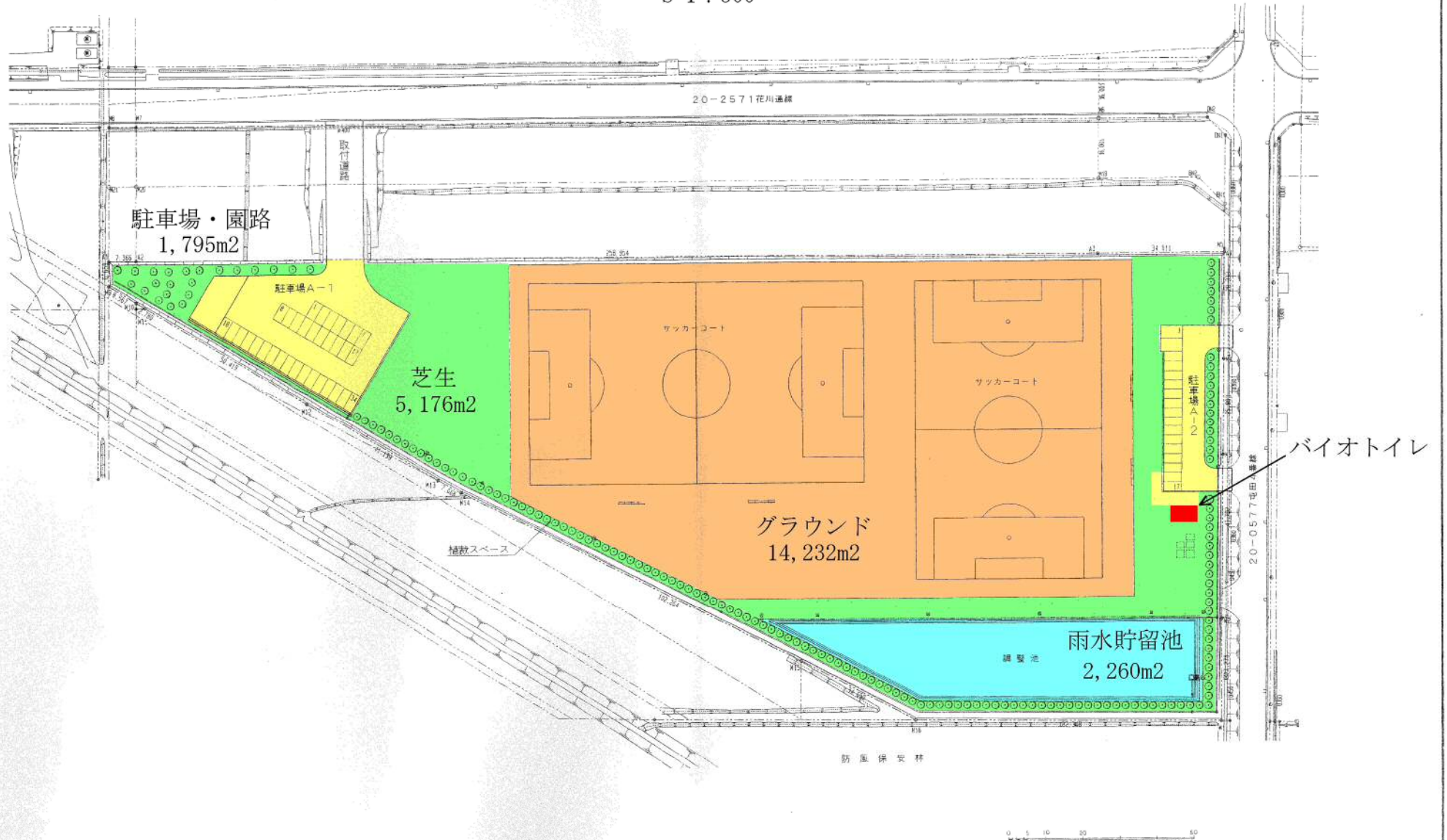

ライン引き位置図

S=1 : 500

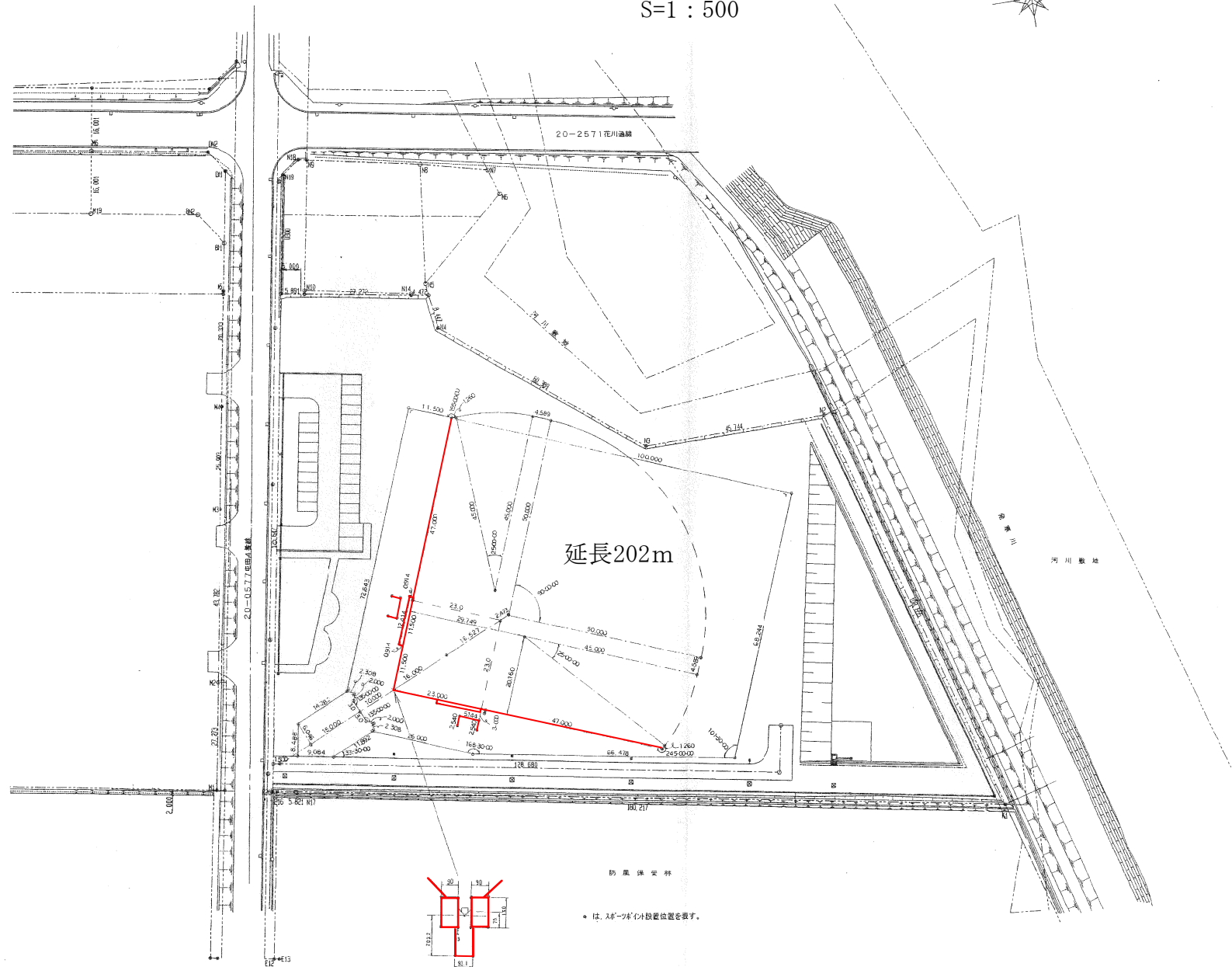

延長202m

防護保安林

●は、入ゲート内の設置位置を示す。

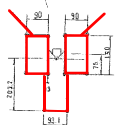

バイオトイレ図面

バイオトイレ清掃面積	
床面積	14.25m ²
壁面積	62.56m ²
計	76.81m ²

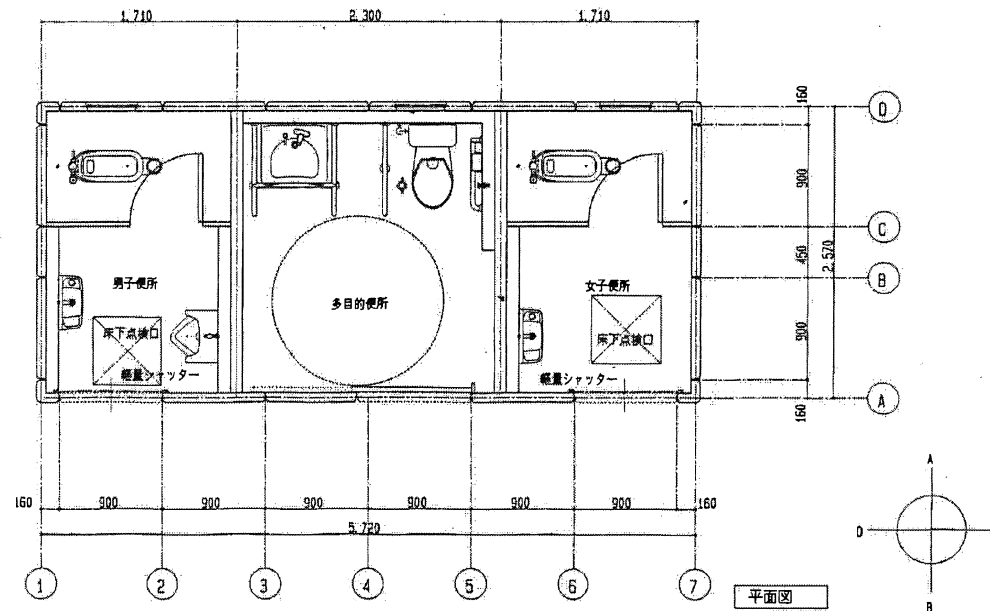

立面图

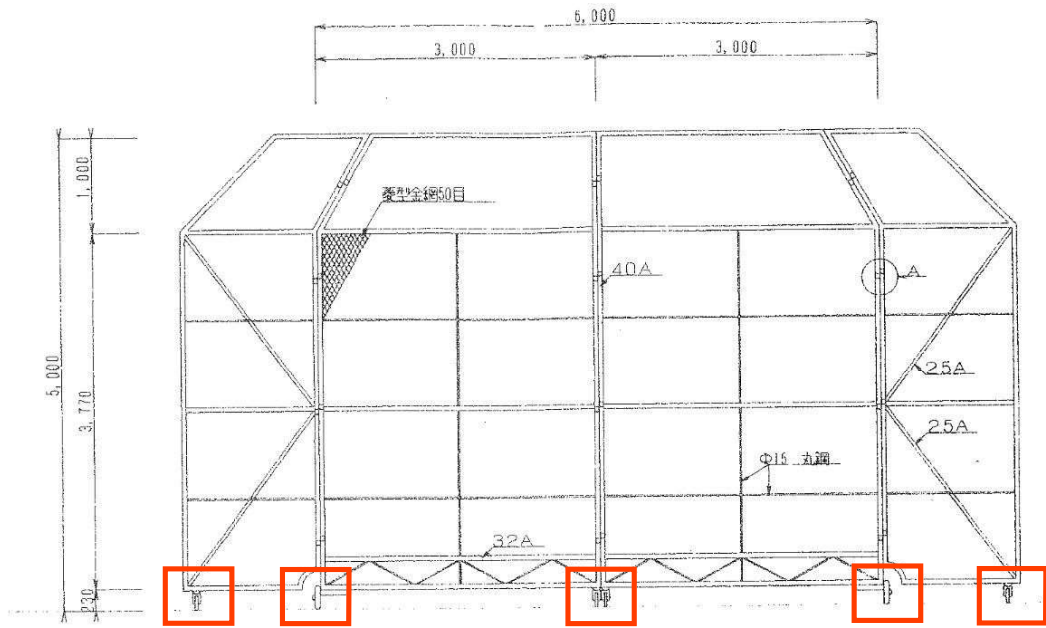

側面図

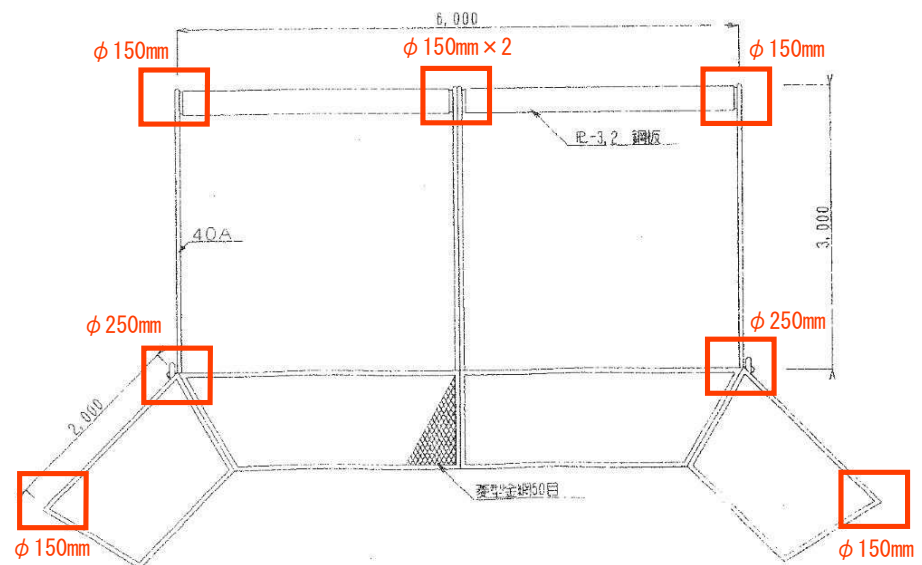
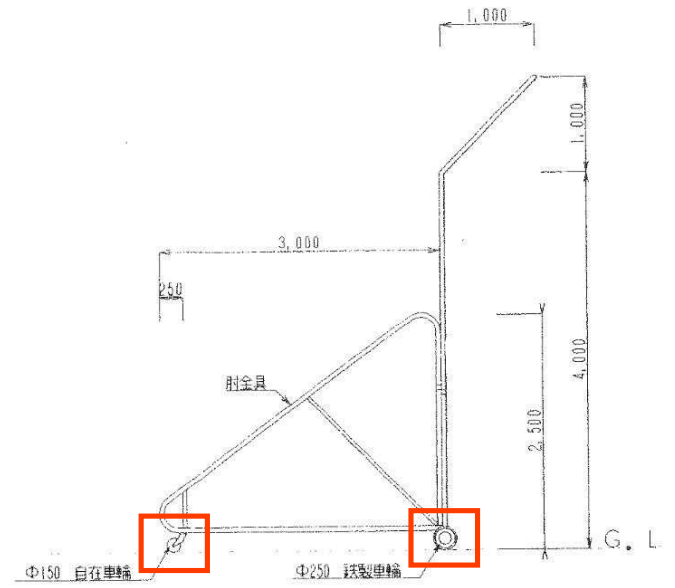

平面図 S=1:40

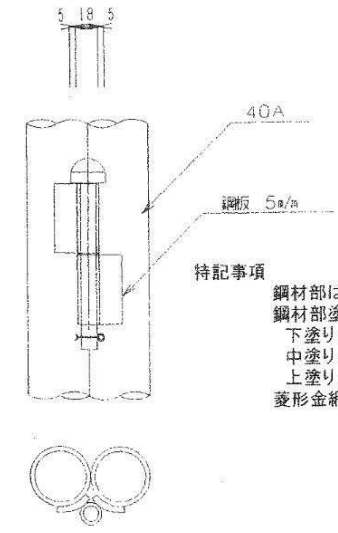

自在車輪φ150 6個交換
自在車輪φ250 2個交換

特記事項

鋼材部は、電気亜鉛メッキ(2種4級 JIS H8610)とする。
鋼材部塗装は、3回塗仕上げとする。
下塗り:エポキシ系下塗り塗料(50μ以上)とする。
中塗り:ポリウレタン樹脂塗料(30μ以上)とする。
上塗り:ポリウレタン樹脂塗料(30μ以上)とする。
菱形金網は、塩化ビニル被覆(JIS G3543)鉄線とする。

平成 13 年度設計図

工事名 屯田多目的広場造成工事

図面名称 移動式バックネット

図面番号	縮尺	図名	図面番号
7	図示		8

A詳細図 S=1:3

業務カレンダー

1月	日 月 火 水 木 金 土	2月	日 月 火 水 木 金 土	3月	日 月 火 水 木 金 土	4月	日 月 火 水 木 金 土
							1 2 3 4 5 6 7 8 9 10 11 12 13 14 15 16 17 18 19 20 21 22 23 24 25 26 27 28 29 30
5月	日 月 火 水 木 金 土	6月	日 月 火 水 木 金 土	7月	日 月 火 水 木 金 土	8月	日 月 火 水 木 金 土
	1 2 3 4 5 6 7 8 9 10 11 12 13 14 15 16 17 18 19 20 21 22 23 24 25 26 27 28 29 30 31	1 2 3 4 5 6 7 8 9 10 11 12 13 14 15 16 17 18 19 20 21 22 23 24 25 26 27 28 29 30	1 2 3 4 5 6 7 8 9 10 11 12 13 14 15 16 17 18 19 20 21 22 23 24 25 26 27 28 29 30 31	1 2 3 4 5 6 7 8 9 10 11 12 13 14 15 16 17 18 19 20 21 22 23 24 25 26 27 28 29 30 31	1 2 3 4 5 6 7 8 9 10 11 12 13 14 15 16 17 18 19 20 21 22 23 24 25 26 27 28 29 30 31		
9月	日 月 火 水 木 金 土	10月	日 月 火 水 木 金 土	11月	日 月 火 水 木 金 土	12月	日 月 火 水 木 金 土
	1 2 3 4 5 6 7 8 9 10 11 12 13 14 15 16 17 18 19 20 21 22 23 24 25 26 27 28 29 30	1 2 3 4 5 6 7 8 9 10 11 12 13 14 15 16 17 18 19 20 21 22 23 24 25 26 27 28 29 30 31	1 2 3 4 5 6 7 8 9 10 11 12 13 14 15 16 17 18 19 20 21 22 23 24 25 26 27 28 29 30	1 2 3 4 5 6 7 8 9 10 11 12 13 14 15 16 17 18 19 20 21 22 23 24 25 26 27 28 29 30	1 2 3 4 5 6 7 8 9 10 11 12 13 14 15 16 17 18 19 20 21 22 23 24 25 26 27 28 29 30 31		
1月	日 月 火 水 木 金 土	2月	日 月 火 水 木 金 土	3月	日 月 火 水 木 金 土		

業務期間 契約書に示す着手の日 ~ 令和3年11月12日

簡易トイレ設置期間 令和3年6月30日 ~ 令和3年11月4日

オープン期間 令和3年7月1日 ~ 令和3年11月3日 : オープン日・クローズ日 ○

月	4	5	6	7	8	9	10	11	12	1	2	3	計(日間)
簡易トイレ設置			1	31	31	30	31	4					128
オープン期間				31	31	30	31	3					126

- 清掃およびグラウンド整備 19 回
 オープン前 : 6月30日
 オープン期間中 : 週1回 月曜日
- 雨水貯留池清掃 9 回
 オープン期間中 : 隔週1回 水曜日
- トイレ清掃 37 回
 オープン前 : 6月30日
 オープン期間中 : 週2回 月曜日・金曜日
 クローズ後 : 11月4日

※ 指定した曜日が祝日の場合、または天候不良により実施できない場合は、その翌日以降に実施すること
 また、指定した曜日がお盆期間(8月13日~15日)の場合は作業を実施しないこととする

※ 草刈を期間中に2回行うこと

令和 3 年度

設計書（見積参考）

業務名： 屯田地区雪たい積場夏期維持管理業務

本設計書は、発注者の施工計画に基づいて作成した設計図書の一部を、見積り算定の参考として提示するもので、契約上、これを拘束するものではありません。

令和 3 年 5 月 単価適用

北区 土木部 維持管理課 公園緑化係

設計総括表（金抜き）

業務番号	業務名	屯田地区雪たい積場夏期維持管理業務	当 初	事業区分	公園緑地整備・改修	
				工事区分	グラウンド・コート整備	
工事区分・工種・種別			単位	数量	数量増減	摘要
グラウンド・コート整備			式	1		
広場管理			式	1		
野球場・サッカー場管理			式	1		
雨水貯留地管理			式	1		
施設管理			式	1		
バイオトイレ通常管理			式	1		
施設管理			式	1		
簡易トイレ管理			式	1		
施設管理			式	1		
開放閉鎖整備			式	1		
廃棄物処理			式	1		
廃棄物処理			式	1		
バイオトイレ管理			式	1		

設計総括表（金抜き）

業務番号	業務名	屯田地区雪たい積場夏期維持管理業務	当 初	事業区分	公園緑地整備・改修	
				工事区分	グラウンド・コート整備	
工事区分・工種・種別			単位	数量	数量増減	摘要
施設管理			式	1		
開放整備			式	1		
閉鎖整備			式	1		
直接工事費 冬期屋外労務補正：補正なし			式	1		
共通仮設費			式	1		
共通仮設費（率計上） 工種区分：公園工事 施工地域区分：地方部 補正なし			式	1		
純工事費			式	1		
現場管理費 率の冬期補正：適用なし 施工地域区分：地方部 補正なし			式	1		
工事原価			式	1		
一般管理費等 前払金支出割合：保証なし又は35%超 契約保証補正：発注者が金銭的保証を必要とする場合			式	1		
工事価格			式	1		
消費税等相当額			式	1		
工事費計			式	1		

設計内訳書（金抜き）

業務番号	業務名	屯田地区雪たい積場夏期維持管理業務	当 初	事業区分	公園緑地整備・改修	
工事区分・工種・種別・細別			単位	数量	数量増減	摘要
	グラウンド・コート整備		式	1		
	広場管理		式	1		
	野球場・サッカー場管理		式	1		
	清掃	清掃A 拾い集め型 3 4,791m2×19回	1000m2	661		単-1号
	草刈	草刈I モア95%;手刈 ;5%全片付け9,241m2 ×2回	100m2	184		単-2号
	グラウンド整備		回	19		単-3号
	客土	黒土・ダスト	式	1		内-1号
	雨水貯留地管理		式	1		
	清掃	清掃A 拾い集め型 4 ,760m2×9回	1000m2	42.8		単-4号
	草刈	草刈A 刈払機;全片 付け 4,760m2×2回	100m2	95.2		単-5号
	施設管理		式	1		
	移動式バックネット車輪修繕		式	1		内-2号

設計内訳書（金抜き）

業務番号		業務名	屯田地区雪たい積場夏期維持管理業務		当 初	事業区分	公園緑地整備・改修
						工事区分	グラウンド・コート整備
工事区分・工種・種別・細別			規格	単位	数量	数量増減	摘要
バイオトイレ通常管理				式	1		
施設管理				式	1		
清掃			遊水路清掃準用 76m2 ×37回	100m2	28.1		単-6号
簡易トイレ管理				式	1		
施設管理				式	1		
簡易水洗トイレ設置				日	128		単-7号
清掃			遊水路清掃準用 7m2 ×37回	100m2	2.5		単-8号
トイレ用衛生液補充				式	1		内-3号
汲み取り			1回/月 1単位=27L	単位	50		単-9号
開放閉鎖整備				式	1		
トイレ設置・撤去			運搬費含む	式	1		内-4号
清掃整備			撤去時整備	式	1		内-5号

設計内訳書（金抜き）

業務番号	業務名	屯田地区雪たい積場夏期維持管理業務			当初	事業区分	公園緑地整備・改修
		工事区分・工種・種別・細別	規格	単位		数量	工事区分
		工事区分・工種・種別・細別	規格	単位	数量	数量増減	摘要
	廃棄物処理			式	1		
	廃棄物処理			式	1		
	廃棄物処理			式	1		内-6号
	バイオトイレ管理			式	1		
	施設管理			式	1		
	浄化槽保守点検	8・9月		式	1		内-7号
	開放整備			式	1		
	有効微生物添加	開放時添加		式	1		内-8号
	バイオチップ材添加	開放時添加		式	1		内-9号
	衛生設備配管整備（開放時）	開放時組立作業		式	1		内-10号
	機械室・制御装置整備（開放時）			式	1		内-11号
	閉鎖整備			式	1		

設計内訳書（金抜き）

業務番号		業務名	屯田地区雪たい積場夏期維持管理業務	当 初	事業区分	公園緑地整備・改修	
					工事区分	グラウンド・コート整備	
工事区分・工種・種別・細別			規格	単位	数量	数量増減	摘要
衛生設備配管整備（閉鎖時）			閉鎖時分解作業	式	1		内-12号
機械室・制御装置整備（閉鎖時）				式	1		内-13号
浄化槽本体養生（閉鎖時）				式	1		内-14号
直接工事費				式	1		
共通仮設費				式	1		
共通仮設費（率計上）				式	1		
純工事費				式	1		
現場管理費				式	1		
工事原価				式	1		
一般管理費等				式	1		
工事価格				式	1		
消費税等相当額				式	1		

設計内訳書（金抜き）

業務番号	業務名	屯田地区雪たい積場夏期維持管理業務	当 初	事業区分	共通仮設費	
				工事区分	共通仮設費	
工事区分・工種・種別・細別		規格	単位	数量	数量増減	摘要
工事費計			式	1		

一式当たり内訳書（金抜き）

第 2号内訳書	移動式バックネット車輪修繕		単価適用年月	2021.05	
			歩掛適用年月	2021.05	
			労務調整-超過-規制	1.000-00000002000	
名称	規格	単位	数量	数量増減	摘要
重量用キャスター	車輪径250mm	個	2		
重量用キャスター	車輪径150mm	個	6		
普通作業員		人	4.5		
特殊作業員		人	2.33		
トラック [クレーン装置付]	ベーストラック 4 t 級 吊能力 2.9 t	時間	13.3		単一 16号
合 計					

一式当たり内訳書（金抜き）

第 15号内訳書		保守点検			単価適用年月	2021.05
					歩掛適用年月	2021.05
					労務調整-超過-規制	1.000-00000002000
名称	規格	単位	数量	数量増減	摘要	
設備機械工		人	2			
普通作業員		人	2			
合 計						

一式当たり内訳書（金抜き）

第 20号内訳書	浄化槽本体養生	単価適用年月	2021.05		歩掛適用年月	2021.05		労務調整-超過-規制	1.000-00000002000	
名称		規格	単位	数量	数量増減	摘要				
設備機械工			人	1						
合 計										

単-1号

1次単価表（金抜き）

単価適用年月	2021.05
歩掛適用年月	2021.05
労務調整-超過-規制	1.000-00000002000

清掃	清掃A 拾い集め型 34,791m2×19回	単位	1000m2	数量	1
名称	規格	単位	数量	摘要	
清掃	清掃A 拾い集め型 34,791m2×19回	1000m2	1	単- 10号	
計					
単価				円/1000m2	

単-2号

単価適用年月	2021.05
歩掛適用年月	2021.05
労務調整-超過-規制	1.000-00000002000

草刈	草刈I モア95% ; 手刈 ; 5%全片付け9,241m2×2回	単位	100m2	数量	1
名称	規格	単位	数量	摘要	
草刈	草刈I モア95% ; 手刈 ; 5%全片付け9,241m2×2回	100m2	1	単- 11号	
計					
単価				円/100m2	

単-3号

1次単価表（金抜き）

単価適用年月	2021.05
歩掛適用年月	2021.05
労務調整-超過-規制	1.000-00000002000

名称	規格	単位	数量	摘要
グラウンド整備		単位	回	数量
				1
グラウンドライン引き		回	1	
グラウンド整備		回	1	
計				
単価				円/回

単-4号

単価適用年月	2021.05
歩掛適用年月	2021.05
労務調整-超過-規制	1.000-00000002000

名称	規格	単位	数量	摘要
清掃	清掃A 拾い集め型 4,760m2×9回	単位	1000m2	数量
				1
清掃	清掃A 拾い集め型 4,760m2×9回	1000m2	1	単-14号
計				
単価				円/1000m2

単-5号

1次単価表（金抜き）

単価適用年月	2021.05
歩掛適用年月	2021.05
労務調整-超過-規制	1.000-00000002000

草刈	草刈A 刈払機；全片付け 4,760m2×2回	単位	100m2	数量	1
名称	規格	単位	数量	摘要	
草刈	草刈A 刈払機；全片付け4,760m2×2回	100m2	1	単- 15号	
計					
単価				円/100m2	

単-6号

単価適用年月	2021.05
歩掛適用年月	2021.05
労務調整-超過-規制	1.000-00000002000

清掃	遊水路清掃準用 76m2×37回	単位	100m2	数量	1
名称	規格	単位	数量	摘要	
清掃	遊水路清掃準用	100m2	1	単- 17号	
計					
単価				円/100m2	

単-7号

1次単価表（金抜き）

単価適用年月	2021.05
歩掛適用年月	2021.05
労務調整-超過-規制	1.000-00000002000

簡易水洗トイレ設置		単位	日	数量	1
名称	規格	単位	数量	摘要	
簡易水洗トイレ設置		日	1		
計					
単価				円/日	

単-8号

単価適用年月	2021.05
歩掛適用年月	2021.05
労務調整-超過-規制	1.000-00000002000

清掃	遊水路清掃準用 7m2×37回	単位	100m2	数量	1
名称	規格	単位	数量	摘要	
清掃	遊水路清掃準用	100m2	1	単-18号	
計					
単価				円/100m2	

1次単価表（金抜き）

単価適用年月	2021.05
歩掛適用年月	2021.05
労務調整-超過-規制	1.000-00000002000

名称	規格	単位	数量	摘要
汲み取り	1回/月 1単位=27L	単位	1	
汲み取り	1単位=27L 札幌市クリーンセンター単価	単位	1	
計				
単価				円/単位

単-10号

2次単価表（金抜き）

単価適用年月	2021.05
歩掛適用年月	2021.05
労務調整-超過-規制	1.000-00000002000

名称	規格	単位	数量	摘要
清掃	清掃A 拾い集め型 34,791m2×19回	単位	1000m2	数量 1
軽作業員		人	0.04	
雑材料 10%		式	1	
トラック運搬	2t車 10kmまで 市内割増	台	0.02	単- 19号
計				
単価				円/1000m2

2次単価表（金抜き）

単価適用年月	2021.05
歩掛適用年月	2021.05
労務調整-超過-規制	1.000-00000002000

名称	規格	単位	数量	摘要
草刈	草刈I モア95% ; 手刈 ; 5%全片付け9,241m2×2回	単位	100m2	数量 1
草刈E	モア100% ; 全片付け;草丈10cm前後	100m2	0.95	単- 20号
草刈G	手刈100% ; 全片付け	100m2	0.05	単- 21号
計				
単価				円/100m2

2次単価表（金抜き）

単価適用年月	2021.05
歩掛適用年月	2021.05
労務調整-超過-規制	1.000-00000002000

名称	規格	単位	数量	数量	摘要
黒土		単位	m3		1
黒土	崩土(良質)	m 3	1.2		
埋戻し	現場制約あり 土砂 無し	m 3	1		
小車運搬（積込み～運搬～取卸し）	土砂 20m以下	m 3	1		
計					
単価					円/m3

2次単価表（金抜き）

単価適用年月	2021.05
歩掛適用年月	2021.05
労務調整-超過-規制	1.000-00000002000

ダスト		単位	m3	数量	
名称	規格	単位	数量	数量	摘要
砕石ダスト		m3	1.2		1
埋戻し	現場制約あり 土砂 無し	m3	1		
小車運搬（積込み～運搬～取卸し）	土砂 20m以下	m3	1		
計					
単価					円/m3

2次単価表（金抜き）

単価適用年月	2021.05
歩掛適用年月	2021.05
労務調整-超過-規制	1.000-00000002000

名称	規格	単位	数量	摘要
清掃	清掃A 拾い集め型 4,760m2×9回	単位	1000m2	数量 1
軽作業員		人	0.04	
雑材料 10%		式	1	
トラック運搬	2t車 10kmまで 市内割増	台	0.02	単- 22号
計				
単価				円/1000m2

2次単価表（金抜き）

単価適用年月	2021.05
歩掛適用年月	2021.05
労務調整-超過-規制	1.000-00000002000

名称	規格	単位	数量	摘要
草刈	草刈A 刈払機；全片付け4,760m ² ×2回	単位	100m ²	数量 1
刈払機	肩掛式草刈機 1.7PS φ255mm	日	0.08	単- 23号
軽作業員		人	0.095	
トラック運搬	2t車 10kmまで 市内割増	台	0.05	単- 24号
計				
単価				円/100m ²

単-17号

2次単価表（金抜き）

単価適用年月	2021.05
歩掛適用年月	2021.05
労務調整-超過-規制	1.000-00000002000

清掃	遊水路清掃準用	単位	100m2	数量	1
名称	規格	単位	数量	摘要	
軽作業員		人	0.7		
雑材料 10%		式	1		
計					
単価				円/100m2	

単-18号

単価適用年月	2021.05
歩掛適用年月	2021.05
労務調整-超過-規制	1.000-00000002000

清掃	遊水路清掃準用	単位	100m2	数量	1
名称	規格	単位	数量	摘要	
軽作業員		人	0.7		
雑材料 10%		式	1		
計					
単価				円/100m2	

3次単価表（金抜き）

単価適用年月	2021.05
歩掛適用年月	2021.05
労務調整-超過-規制	1.000-00000002000

名称	規格	単位	数量	摘要
トラック運搬	2t車 10kmまで 市内割増	台	1	
建設機械及び鋼橋等運搬 2t車	10km迄	回	1	
運賃割増率（札幌市発着）	トラック加算額 3t車以下	式	1	
計				
単価				円/台

3次単価表（金抜き）

単価適用年月	2021.05
歩掛適用年月	2021.05
労務調整-超過-規制	1.000-00000002000

草刈E	モア100% ; 全片付け ; 草丈10cm前後	単位	100m2	数量	1
名称	規格	単位	数量	摘要	
ロータリーモア運転	4PS	日	0.06	単一 25号	
軽作業員		人	0.1		
トラック運搬	2t車 10kmまで 市内割増	台	0.001	単一 26号	
計					
単価				円/100m2	

単-21号

3次単価表（金抜き）

単価適用年月	2021.05
歩掛適用年月	2021.05
労務調整-超過-規制	1.000-00000002000

草刈G	手刈100%；全片付け	単位	100m2	数量	1
名称	規格	単位	数量	摘要	
普通作業員		人	0.7		
トラック運搬	2t車 10kmまで 市内割増	台	0.001	単- 27号	
計					
単価				円/100m2	

単-22号

単価適用年月	2021.05
歩掛適用年月	2021.05
労務調整-超過-規制	1.000-00000002000

トラック運搬	2t車 10kmまで 市内割増	単位	台	数量	1
名称	規格	単位	数量	摘要	
建設機械及び鋼橋等運搬 2 t 車	10km迄	回	1		
運賃割増率（札幌市発着）	トラック加算額 3t車以下	式	1		
計					
単価				円/台	

3次単価表（金抜き）

単価適用年月	2021.05
歩掛適用年月	2021.05
労務調整-超過-規制	1.000-00000002000

刈払機	肩掛式草刈機 1.7PS φ255mm	単位	日	数量	
名称	規格	単位	数量	数量	摘要
ガソリン	レギュラー	L		4.9	
特殊作業員		人		1.1	
土木一般世話役		人		0.1	
草刈機 [肩掛式]	カッタ径255mm	日		1	
計					
単価					円/日

3次単価表（金抜き）

単価適用年月	2021.05
歩掛適用年月	2021.05
労務調整-超過-規制	1.000-00000002000

名称	規格	単位	数量	摘要
トラック運搬	2t車 10kmまで 市内割増	台	1	
建設機械及び鋼橋等運搬 2t車	10km迄	回	1	
運賃割増率（札幌市発着）	トラック加算額 3t車以下	式	1	
計				
単価				円/台

4次単価表（金抜き）

単価適用年月	2021.05
歩掛適用年月	2021.05
労務調整-超過-規制	1.000-00000002000

名称	規格	単位	数量	摘要
ロータリーモア運転	4PS	単位	日	数量
				1
ガソリン	レギュラー	L	7.2	
諸雑費（その他材料）（率） 20%		式	1	
普通作業員		人	1	
特殊作業員		人	0.2	
草刈機 [ハンドガイド式・芝用]	刈幅 55～65cm	日	1	
計				
単価				円/日

単-26号

4次単価表（金抜き）

単価適用年月	2021.05
歩掛適用年月	2021.05
労務調整-超過-規制	1.000-00000002000

トラック運搬	2t車 10kmまで 市内割増	単位	台	数量	1
名称	規格	単位	数量	摘要	
建設機械及び鋼橋等運搬 2t車	10km迄	回	1		
運賃割増率（札幌市発着）	トラック加算額 3t車以下	式	1		
計					
単価				円/台	

単-27号

単価適用年月	2021.05
歩掛適用年月	2021.05
労務調整-超過-規制	1.000-00000002000

トラック運搬	2t車 10kmまで 市内割増	単位	台	数量	1
名称	規格	単位	数量	摘要	
建設機械及び鋼橋等運搬 2t車	10km迄	回	1		
運賃割増率（札幌市発着）	トラック加算額 3t車以下	式	1		
計					
単価				円/台	

課長	係長	係

業務着手届

令和 年 月 日

札幌市長様

住所または所在地

受託者 会社名または名称

代 表 者 印

業務名

上記業務は、令和 年 月 日着手したのでお届けします。

業務着手したことを認める。

業務主任 技術職員

業務完了届

令和 年 月 日

札幌市長 秋元 克広 様

受託者住所

受託者氏名

代表者氏名

業務番号

業 務 名

令和 年 月 日付契約の上記業務について、令和 年 月 日
完了したのでお届けします。

受付	令和 年 月 日	業務完了したことを認める。	業務主任 技術職員	印
----	----------	---------------	--------------	---

部 長	課 長	係 長

令和 年 月 日上記のとおり完了届の提出があったので、この役務の履行
検査に係る検査員及び立会人については次の者に命じ、令和 年 月 日に検査を
実施してよろしいか。

検査員 職 氏 名

立会人 職 氏 名

札〇〇維第〇〇〇号
令和 年 月 日

様

札幌市長 秋元 克広

変更指示書（第 〇 回）

屯田地区雪たい積場夏季維持管理業務の作業内容について、契約約款第7条の規定に基づき、下記のとおり変更する。

記

1 変更内容

別紙のとおり。

2 変更額

今回の変更金額	円
前回までの変更金額	円
現在までの変更金額	円

3 当初契約金額との差額の支払いは、最終期分の委託料を増減して行うこととする。

当初契約金額	円
変更後の契約金額	円

印
紙

変更承諾書

令和 年 月 日

札幌市長 秋元 克広 様

住 所

受託者 氏 名

代 表 者

業務名 _____

令和 年 月 日付札 第 号をもって変更指示のありました上記業務について、本業務にかかる契約書の各条項を遵守のうえ、変更指示書のとおり実施することを承諾いたします。

今回承諾する金額 _____ 円 (うち消費税 _____ 円) 増・減

前回まで承諾した金額 _____ 円 (うち消費税 _____ 円) 増・減

現在までの変更 _____ 円 (うち消費税 _____ 円) 増・減