

NO	602	
施設名	イボタ公園	
所在地	北海道札幌市西区西町北5丁目5	
備考	自立式標識 (小型)	合計:1箇所

看板部分	評価	B (危険性なし/破損あり)
看板部分	破損状況	汚れ/擦れ (表面に汚れや擦れがあり見えにくい)
接合部分	評価	A (危険性なし/破損なし)
接合部分	破損状況	
ポール部分	評価	A (危険性なし/破損なし)
ポール部分	破損状況	
土台部分	評価	A (危険性なし/破損なし)
土台部分	破損状況	

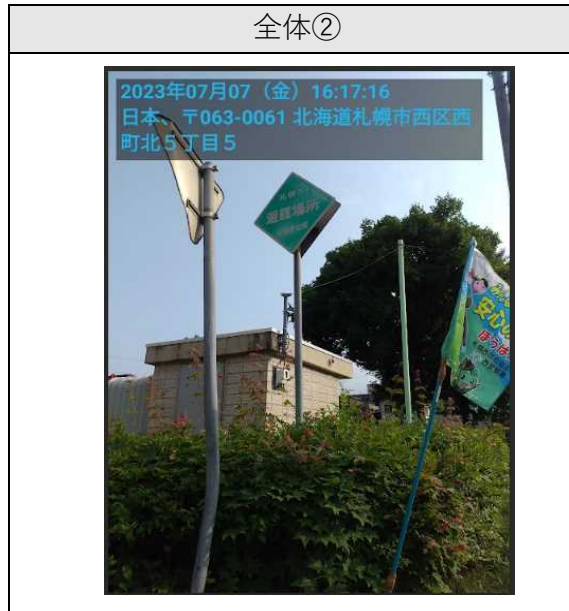
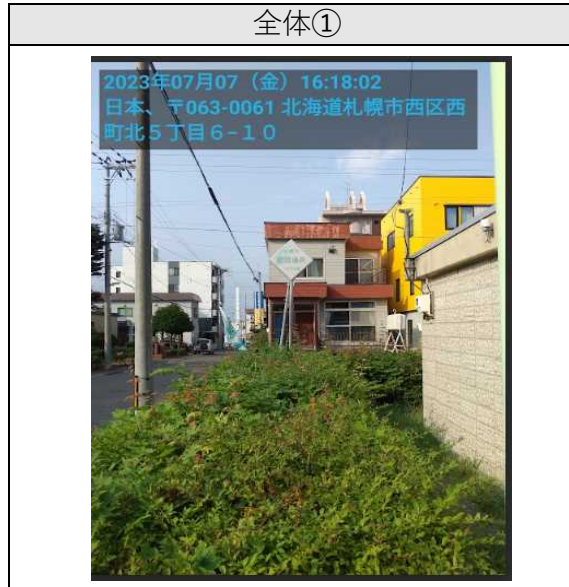

NO	603
施設名	こだま公園
所在地	北海道札幌市西区二十四軒2条5丁目2
備考	自立式標識 (小型) 合計:1箇所

看板部分 評価	B (危険性なし/破損あり)
看板部分 破損状況	汚れ/擦れ (表面に汚れや擦れがあり見えにくい)
接合部分 評価	A (危険性なし/破損なし)
接合部分 破損状況	
ポール部分 評価	A (危険性なし/破損なし)
ポール部分 破損状況	
土台部分 評価	A (危険性なし/破損なし)
土台部分 破損状況	

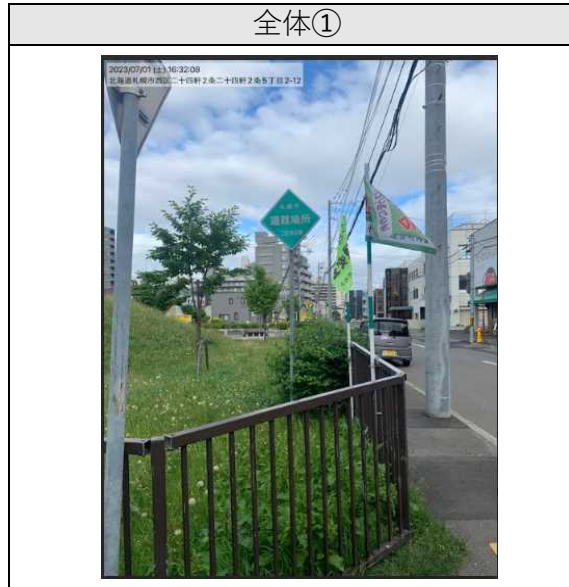

NO	605
施設名	とんぼ公園
所在地	北海道札幌市西区二十四軒1条6丁目4
備考	自立式標識 (小型) 合計:1箇所

看板部分	評価	B (危険性なし/破損あり)
看板部分	破損状況	変形 (曲がっている)
接合部分	評価	A (危険性なし/破損なし)
接合部分	破損状況	
ポール部分	評価	A (危険性なし/破損なし)
ポール部分	破損状況	
土台部分	評価	A (危険性なし/破損なし)
土台部分	破損状況	



NO	606	
施設名	ナナカマド公園	
所在地	北海道札幌市西区西町北8丁目4	
備考	自立式標識 (小型)	合計:1箇所

看板部分	評価	B (危険性なし/破損あり)
看板部分	破損状況	変形 (曲がっている)
接合部分	評価	A (危険性なし/破損なし)
接合部分	破損状況	
ポール部分	評価	A (危険性なし/破損なし)
ポール部分	破損状況	
土台部分	評価	A (危険性なし/破損なし)
土台部分	破損状況	

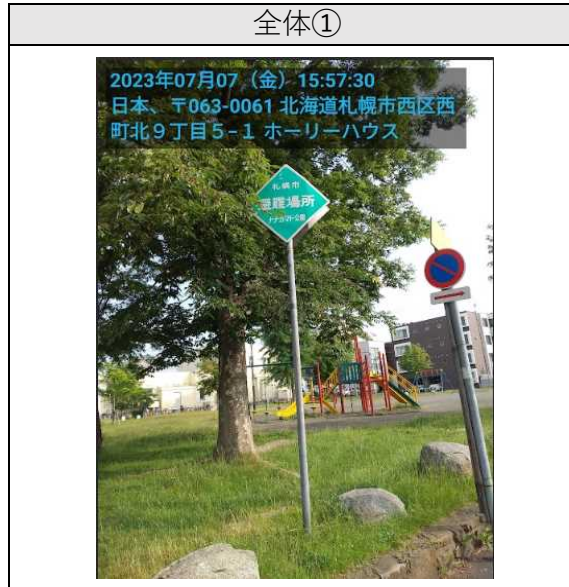

NO	608	
施設名	プラタナス公園	
所在地	北海道札幌市西区西町北2丁目4	
備考	自立式標識 (小型)	合計:1箇所

看板部分	評価	A (危険性なし/破損なし)
看板部分	破損状況	
接合部分	評価	B (危険性なし/破損あり)
接合部分	破損状況	変形 (曲がっている)
ポール部分	評価	A (危険性なし/破損なし)
ポール部分	破損状況	
土台部分	評価	A (危険性なし/破損なし)
土台部分	破損状況	



NO	610
施設名	宮の沢青雲公園
所在地	北海道札幌市西区宮の沢3条5丁目1
備考	自立式標識 (小型) 合計:1箇所

看板部分 評価	B (危険性なし/破損あり)
看板部分 破損状況	汚れ/擦れ (表面に汚れや擦れがあり見えにくい)
接合部分 評価	A (危険性なし/破損なし)
接合部分 破損状況	
ポール部分 評価	A (危険性なし/破損なし)
ポール部分 破損状況	
土台部分 評価	A (危険性なし/破損なし)
土台部分 破損状況	

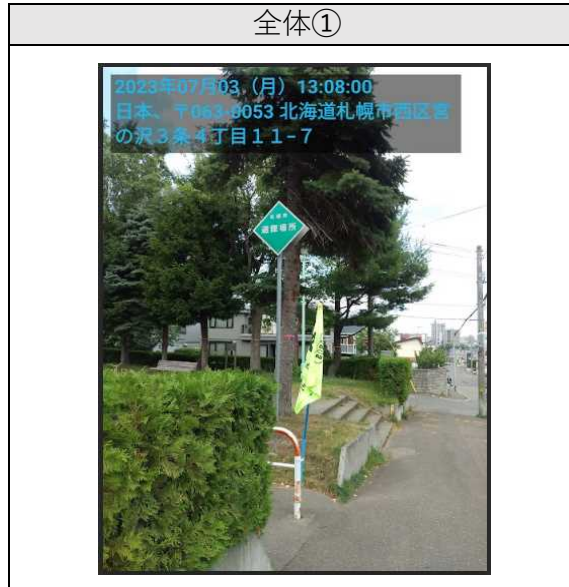

NO	611	
施設名	宮の沢中央公園	
所在地	北海道札幌市西区宮の沢1条5丁目15	
備考	自立式標識 (小型)	合計:1箇所

看板部分	評価	B (危険性なし/破損あり)
看板部分	破損状況	汚れ/擦れ (表面に汚れや擦れがあり見えにくい)
接合部分	評価	A (危険性なし/破損なし)
接合部分	破損状況	
ポール部分	評価	A (危険性なし/破損なし)
ポール部分	破損状況	
土台部分	評価	A (危険性なし/破損なし)
土台部分	破損状況	

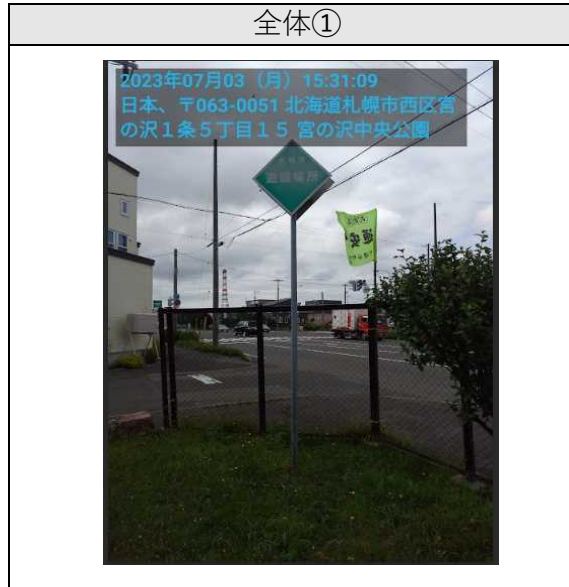

NO	613
施設名	銀杏公園
所在地	北海道札幌市西区西町北1 9丁目3
備考	自立式標識 (小型) 合計:1箇所

看板部分 評価	B (危険性なし/破損あり)
看板部分 破損状況	変形 (曲がっている)
接合部分 評価	A (危険性なし/破損なし)
接合部分 破損状況	
ポール部分 評価	A (危険性なし/破損なし)
ポール部分 破損状況	
土台部分 評価	A (危険性なし/破損なし)
土台部分 破損状況	





NO	624	
施設名	西町東公園	
所在地	北海道札幌市西区西町南1丁目5	
備考	自立式標識 (小型)	合計:1箇所

看板部分	評価	B (危険性なし/破損あり)
看板部分	破損状況	変形 (曲がっている)
接合部分	評価	A (危険性なし/破損なし)
接合部分	破損状況	
ポール部分	評価	B (危険性なし/破損あり)
ポール部分	破損状況	サビ/腐食 (サビが出ている/腐っている)
土台部分	評価	A (危険性なし/破損なし)
土台部分	破損状況	

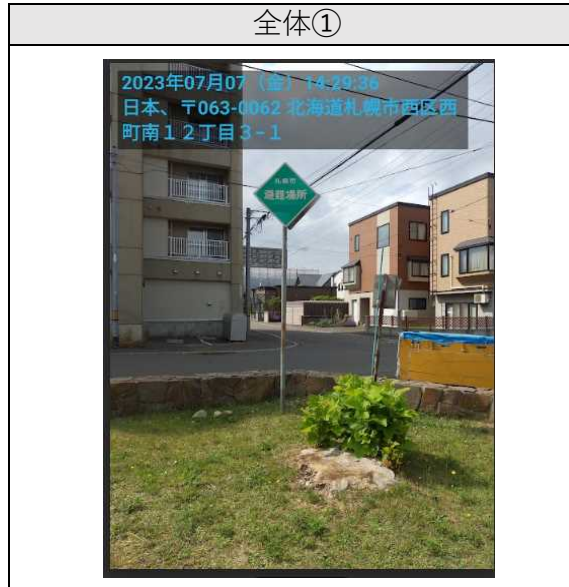

NO	626
施設名	西野きじばと公園
所在地	北海道札幌市西区西野14条8丁目3
備考	自立式標識 (小型) 合計:1箇所

看板部分 評価	A (危険性なし/破損なし)
看板部分 破損状況	
接合部分 評価	A (危険性なし/破損なし)
接合部分 破損状況	
ポール部分 評価	B (危険性なし/破損あり)
ポール部分 破損状況	危険性はないが、やや傾いている。
土台部分 評価	A (危険性なし/破損なし)
土台部分 破損状況	



NO	633
施設名	西野南公園
所在地	北海道札幌市西区西野10条6～7丁目
備考	自立式標識 (小型) 合計:1箇所

看板部分 評価	B (危険性なし/破損あり)
看板部分 破損状況	汚れ/擦れ (表面に汚れや擦れがあり見えにくい)
接合部分 評価	A (危険性なし/破損なし)
接合部分 破損状況	
ポール部分 評価	A (危険性なし/破損なし)
ポール部分 破損状況	
土台部分 評価	A (危険性なし/破損なし)
土台部分 破損状況	



NO	635	
施設名	中の川公園	
所在地	北海道札幌市西区西町南18～19丁目	
備考	自立式標識 (小型)	合計:1箇所

看板部分	評価	B (危険性なし/破損あり)
看板部分	破損状況	汚れ/擦れ (表面に汚れや擦れがあり見えにくい)
接合部分	評価	A (危険性なし/破損なし)
接合部分	破損状況	
ポール部分	評価	B (危険性なし/破損あり)
ポール部分	破損状況	変形 (曲がっている)
土台部分	評価	A (危険性なし/破損なし)
土台部分	破損状況	

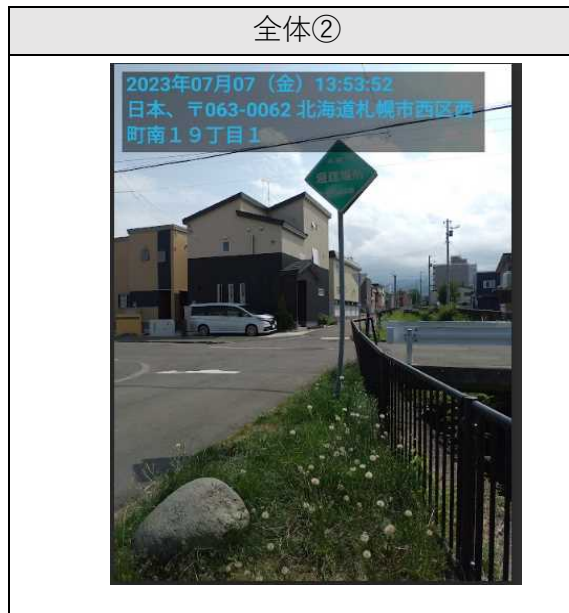

NO	637	
施設名	梅林公園	
所在地	北海道札幌市西区西町南15丁目3	
備考	自立式標識 (小型)	合計:1箇所

看板部分	評価	B (危険性なし/破損あり)
看板部分	破損状況	汚れ/擦れ (表面に汚れや擦れがあり見えにくい)
接合部分	評価	A (危険性なし/破損なし)
接合部分	破損状況	
ポール部分	評価	A (危険性なし/破損なし)
ポール部分	破損状況	
土台部分	評価	A (危険性なし/破損なし)
土台部分	破損状況	



令和5年度 避難場所標識撤去に係る事前調査業務 調査報告書

(1 / 1)

NO	639	
施設名	八軒まりも公園	
所在地	北海道札幌市西区八軒1条西1丁目4	
備考	自立式標識 (小型)	合計:1箇所

看板部分	評価	B (危険性なし/破損あり)
看板部分	破損状況	汚れ/擦れ (表面に汚れや擦れがあり見えにくい)
接合部分	評価	A (危険性なし/破損なし)
接合部分	破損状況	
ポール部分	評価	A (危険性なし/破損なし)
ポール部分	破損状況	
土台部分	評価	A (危険性なし/破損なし)
土台部分	破損状況	

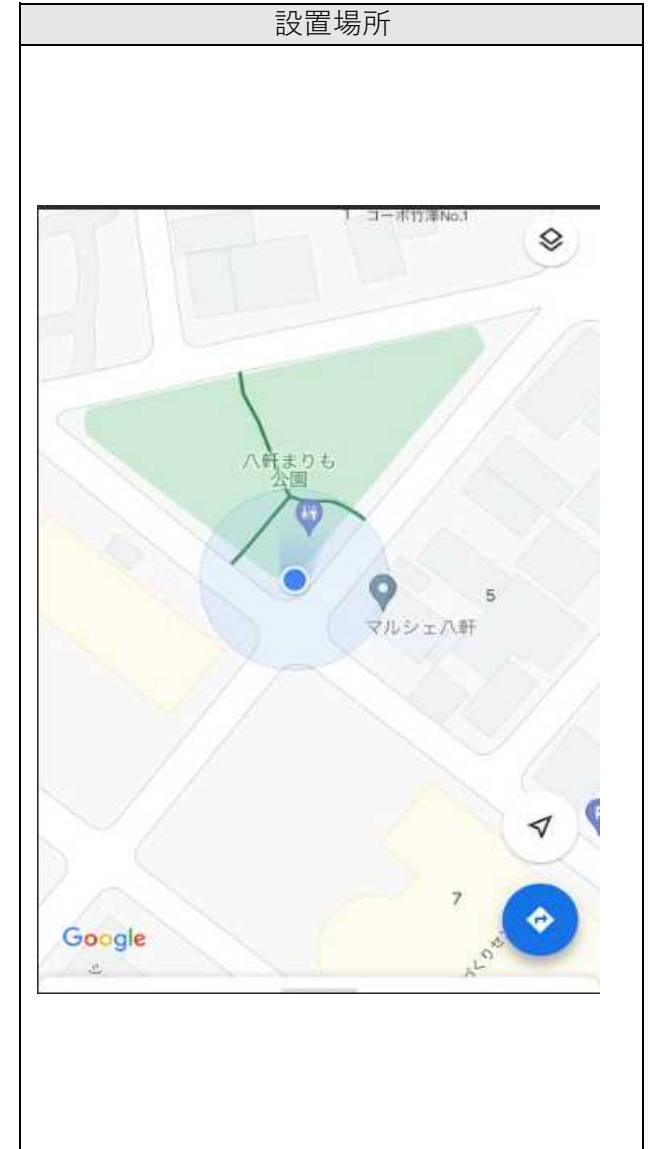

NO	649	
施設名	発寒川公園	
所在地	北海道札幌市西区西町南1丁目1	
備考	自立式標識 (小型)	合計:1箇所

看板部分	評価	B (危険性なし/破損あり)
看板部分	破損状況	変形 (曲がっている)
接合部分	評価	A (危険性なし/破損なし)
接合部分	破損状況	
ポール部分	評価	B (危険性なし/破損あり)
ポール部分	破損状況	変形 (曲がっている)
土台部分	評価	A (危険性なし/破損なし)
土台部分	破損状況	

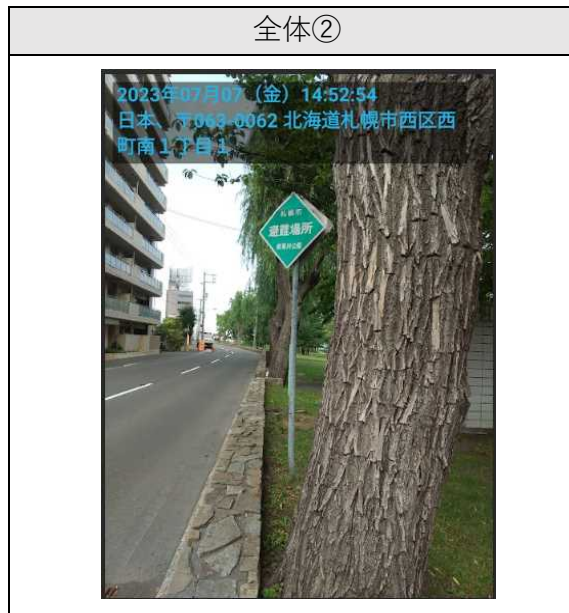

NO	655
施設名	平和溪流公園
所在地	北海道札幌市西区平和1条10丁目1
備考	自立式標識 (小型) 合計:1箇所

看板部分	評価	A (危険性なし/破損なし)
看板部分	破損状況	
接合部分	評価	A (危険性なし/破損なし)
接合部分	破損状況	
ポール部分	評価	B (危険性なし/破損あり)
ポール部分	破損状況	サビ/腐食 (サビが出ている/腐っている)
土台部分	評価	A (危険性なし/破損なし)
土台部分	破損状況	





令和5年度 避難場所標識撤去に係る事前調査業務 調査報告書

NO	2448	
施設名	発寒いたどり公園	
所在地	北海道札幌市西区発寒11条1丁目9	
備考	自立式標識 (小型)	合計:1箇所

看板部分	評価	B (危険性なし/破損あり)
看板部分	破損状況	汚れ/擦れ (表面に汚れや擦れがあり見えにくい)
接合部分	評価	A (危険性なし/破損なし)
接合部分	破損状況	
ポール部分	評価	A (危険性なし/破損なし)
ポール部分	破損状況	
土台部分	評価	A (危険性なし/破損なし)
土台部分	破損状況	

