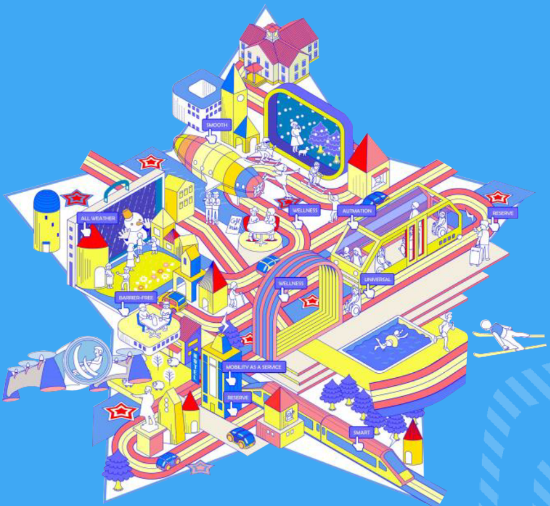
SMOOTH
ALL WEATHER
WELLNESS
AUTOMATION
RESERVE
WELLNESS
UNIVERSAL
BARRIER-FREE
MOBILITY AS A SERVICE
RESERVE
SMART

都市像と重要概念／まちづくりの基本目標

歴 史	魅力・特徴	人 口	社会経済情勢
多様性や外国の先進の英知を受け入れてきた風土	年間５ｍもの雪が降る大都市 高い都市機能を集約しつつ、豊かなみどりを保持	これまで増加を続けていた人口が減少局面を迎えている	価値観やライフスタイルの多様化、人生100年時代 自然災害や感染症等の危機

人口減少の緩和を進めることはもとより、人口構造を始めとする様々な変化に大きな影響を受けず、その変化を積極的に生かし持続的に成長していくことが必要

「目指すべき都市像」へ

これからの
まちづくりでとても
大切なことだよ

目指すべき都市像

「ひと」「ゆき」「みどり」の織りなす輝きが、豊かな暮らしと新たな価値を創る、持続可能な世界都市・さっぽろ

もっと豊かなまちに
なっていくと
嬉しいね

まちづくりの重要概念

BARRIER-FREE
CONSIDERATE
ACCESSIBILITY

ユニバーサル
（共生）

ALL WEATHER
RUNNING STATION

ウェルネス
（健康）

RESERVE
MOBILITY AS A SERVICE
RESERVE
RESERVE

スマート
（快適・先端）

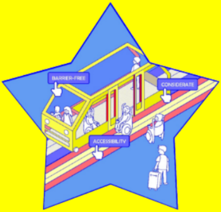
BARRIER-FREE
CONSIDERATE
ACCESSIBILITY

ユニバーサル（共生）

誰もが互いにその個性や能力を認め合い、
多様性が強みとなる社会
を目指すためのキーワードです

誰もが多様性を尊重し、互いに手を携え、
心豊かにつながること。
また、支える人と支えられる人という
一方向の関係性を超え、双方向に支え合うこと

みんなが違いを
認め合い、支え合う
まちにしていこう

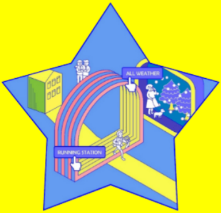
ALL WEATHER
RUNNING STATION

ウェルネス（健康）

誰もが生涯健康で、学び、
自分らしく活躍できる社会
を目指すためのキーワードです

誰もが幸せを感じながら生活し、
生涯現役として活躍できること。
身体的･精神的･社会的に健康であること

若い人もお年寄りも、
みんな健康で活躍している
まちがいいね

BARRIER-FREE
CONSIDERATE
ACCESSIBILITY

スマート（快適・先端）

誰もが先端技術などにより快適に暮らし、
新たな価値の創出に挑戦できる社会
を目指すためのキーワードです

誰もが先端技術などの利点を享受でき、
生活の快適性やまちの魅力が高まっていること
誰もが新たな価値や可能性の創出に向けて、
挑戦できること

新しい技術を活用して、
快適なまちを目指すよ

まちづくりの基本目標

都市像や重要概念の実現に向けて、
まちづくりを８つの分野に整理した基本目標を定めています。

子ども･若者分野

01 安心して子どもを産み育てることができる、子育てに優しいまち

02 誰一人取り残されずに、子どもが伸び伸びと成長し、
若者が希望をもって暮らすまち

03 一人一人のよさや可能性を大切にする教育を通して、
子どもが健やかに育つまち

生活･暮らし分野

04 誰もが健康的に暮らし、生涯活躍できるまち

05 生活しやすく住みよいまち

地域分野

06 互いに認め合い、支え合うまち

07 誰もがまちづくり活動に参加でき、コミュニティを育むまち

安全･安心分野

08 誰もが災害に備え、迅速に回復し、復興できるまち

09 日常の安全が保たれたまち

経済分野

10 強みを生かした産業が北海道の経済をけん引しているまち

11 多様な主体と高い生産性、チャレンジできる文化が
経済成長を支えるまち

12 雇用が安定的に確保され、多様な働き方ができるまち

スポーツ･文化分野

13 世界屈指のウインタースポーツシティ

14 四季を通じて誰もがスポーツを楽しめるまち

15 文化芸術が心の豊かさや創造性を育み、世界とつながるまち

環境分野

16 世界に冠たる環境都市

17 身近なみどりを守り、育て、自然と共に暮らすまち

都市空間分野

18 コンパクトで人にやさしい快適なまち

19 世界を引きつける魅力と活力あふれるまち

20 都市基盤を適切に維持・更新し、最大限利活用するまち

解 説

SDGs の視点から見た札幌市

札幌市は、２０１８年（平成３０年）にＳＤＧｓの達成に向けた優れた取組を提案する「ＳＤＧｓ未来都市 」に選定されており、各種計画の策定や取組の実施に当たっては、ＳＤＧｓの視点や趣旨を反映させることとしています。

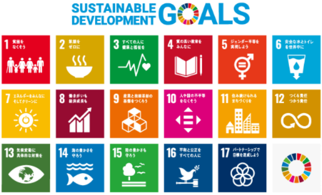
SUSTAINABLE DEVELOPMENT GOALS
1 貧困をなくそう
2 飢餓をゼロに
3 すべての人に健康と福祉を
4 質の高い教育をみんなに
5 ジェンダー平等を実現しよう
6 安全な水とトイレを世界中に
7 エネルギーをみんなに そしてクリーンに
8 働きがいも経済成長も
9 産業と技術革新の基盤をつくろう
10 人や国の不平等をなくそう
11 住み続けられるまちづくりを
12 つくる責任 つかう責任
13 気候変動に具体的な対策を
14 海の豊かさを守ろう
15 陸の豊かさも守ろう
16 平和と公正をすべての人に
17 パートナーシップで目標を達成しよう

資料：国際連合広報センター

この戦略ビジョンの策定に当たっては、国が示すＳＤＧｓの標を用いて他の政令指定都市との比較分析を実施しました。

その結果、札幌市は他の政令指定都市と比べて、上下水道や道路などのインフラの整備率が高い、大気中の微小粒子状物質（ＰＭ２.５）等の濃度が低い、人口当たりの公園の面積が大きいなどの特徴があり、空気がきれいで自然豊かなコンパクトな都市であるといえます。一方、失業率や離職率が高い、がんや糖尿病による死亡率や喫煙率が高いなどの課題を抱えています。

これらの特徴や課題も踏まえて、都市像や重要概念などを設定しています。

プロジェクト

一つ前へ戻る
トップページへ

札幌市は、[「ひと」「ゆき」「みどり」の織りなす輝きが、豊かな暮らしと新たな価値を創る、持続可能な世界都市・さっぽろ]を実現するために、まちづくりの重要概念に、人口現象を抑えていくための取組を加えた五つの重要なプロジェクトに取り組んでいきます。

五つの重要プロジェクト

ユニバーサル（共生）プロジェクト
ウェルネス（健康）プロジェクト
スマート（快適・先端）プロジェクト①
スマート（快適・先端）プロジェクト②
人口減少緩和プロジェクト

ユニバーサル（共生）プロジェクト

ユニバーサル（共生）とは

誰もが互いにその個性や能力を認め合い、
多様性が街のよさにつながっていること

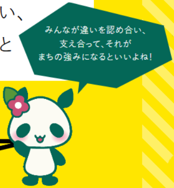
みんなが違いを認め合い、
支え合って、それが
まちの強みになるといいよね！

ユニバーサルの実現に向けて
札幌市が力を入れて取り込むこと

誰もが円滑に行動することができ、快適に利用できる施設などの整備
～移動経路・建築物～

当事者への支援と情報発信の充実
～制度・情報～

心のバリアフリーの浸透と誰もが自分らしく活躍できる環境の整備
～意識～

札幌市が目指す
10年後のビジョン

バリアのない、全ての人が暮らしやすいまちへ

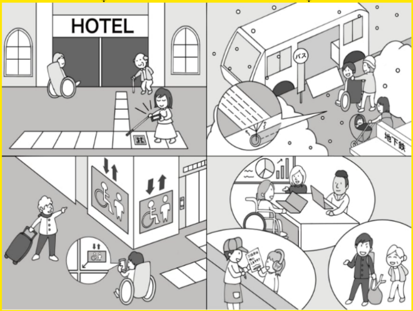

道路や入り口に
段差がなくて、お年寄りや
車いすの人も入りやすい！

どの季節でも
快適に乗り継ぎできる環境の整備が
進んでいる！

わかりやすい案内サインで
エレベーターの場所が
すぐわかる！

みんなが年齢や国籍、
障がいの有無などの違いを
理解し、支え合っている！

実現するために
みんなができることを
考えてみてね

ウェルネス（健康）プロジェクト

ウェルネス（健康）とは

誰もがいつまでも健康で、興味あることを学び、
自分らしく活躍できていること

若い人もお年寄りも
みんな元気で、生き生きと
活躍している社会って
ステキだよね！

ウェルネスの実現に向けて
札幌市が力を入れて取り込むこと

健康行動の促進
～身体的な健康～
（ソフト面）

ウォーカブルシティの
推進
～身体的な健康～
（ハード面）

人生100年時代の学びと
社会参加の促進
～精神的・社会的な
健康～

札幌市が目指す
10年後のビジョン

身体も心も健康に人とつながれるまちへ

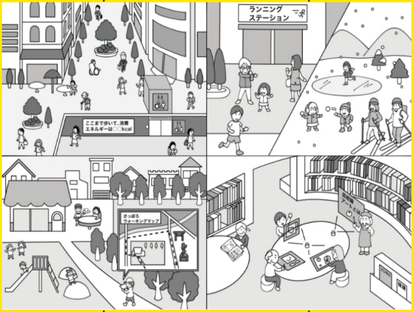
ランニング ステーション
ここまで歩いて、消費エネルギーは○○kcal
さっぽろウォーキングマップ

地上も地下も
快適にまち歩きが楽しめる！

ランニングやスキーなど、
季節に合った運動ができる！

近所の公園や広場で
気軽に体を動かせる！

いくつになっても
興味のあることを学び、
学んだことを生かして
社会で活躍できる！

実現するために
みんなができることを
考えてみてね

スマート（快適・先端）プロジェクト①

スマート（快適・先端）とは

誰もが先端技術を使うことなどによって
快適に生活でき、新しいアイディアに
チャレンジできること

新しい技術をうまく活用して、
どんどん暮らしを
快適にしていくよ！

スマートの実現に向けて
札幌市が力を入れて取り込むこと
～人材育成関連～

行政のデジタル改革

地域社会の
デジタル改革

人材育成・
産業競争力の強化

札幌市が目指す
10年後のビジョン

身体も心も健康に人とつながれるまちへ

役所への
いろいろな手続きが
オンラインでできる！

オンライン診療や
自動運転などにより、
暮らしがますます便利に！

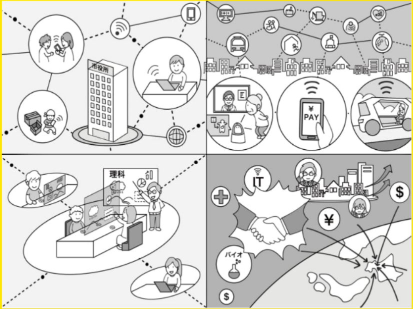

先端技術を
効果的に活用した授業が
受けられる！

ITやバイオ産業などの分野が
成長し、世界中から
注目されるまちに！

先端技術を使って
もっと便利に
していくよ

スマート（快適・先端）プロジェクト②

スマートの実現に向けて
札幌市が力を入れて取り組むこと

- ゼロカーボンの推進
- 雪との共生
- 雪の利活用

札幌市が目指す
10年後のビジョン

環境にやさしく雪と共に暮らすまちへ

エネルギーを
上手に使って省エネでも
快適な生活ができる!

北海道にたくさんある
再生可能エネルギーを
使っていく!

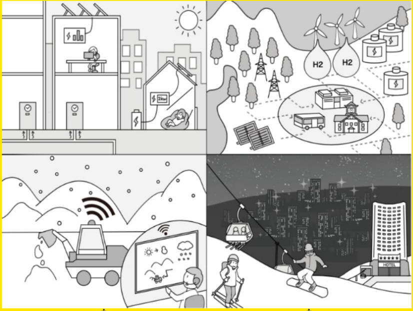

先端技術の活用で、
除雪作業の効率化などが
進む!

まちの観光も、スキー場も
たっぷり楽しめる観光地として、
冬にもたくさんの人が訪れる!

実現するために
みんなができることを
考えてみてね

人口減少緩和プロジェクト

人口減少緩和とは

出生率の向上や転出者の抑制などによって、
札幌の人口減少を和らげていくこと

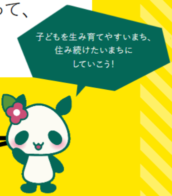
子どもを生み育てやすいまち、
住み続けたいまちに
していこう!

人口減少緩和の実現に向けて
札幌市が力を入れて取り込むこと

質の高い雇用創出と
魅力的な都市づくり

結婚・出産・子育て
を支える環境づくり

若い世代へ向けた
アプローチの強化

札幌市が目指す
10年後のビジョン

子どもを生み育てやすい住み続けたい魅力的なまちへ

ビジネスや観光地が活性化して、
まちの魅力が高まっている！

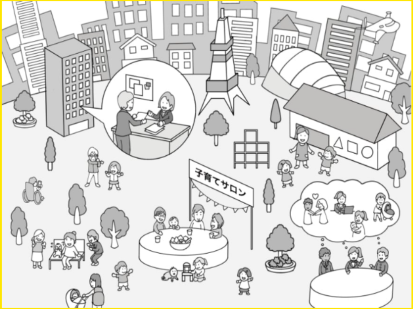

社会全体で
子育てする気持ちを
みんながもっている！

学生たちが自分たちの将来
（結婚・仕事・子育てなど）
について話し合っている！

実現するために
みんなができることを
考えてみてね

グラフ
データ

一つ前へ戻る

トップページへ

人　口　｜　子ども・若者　｜　生活・暮らし
地　域　｜　安全・安心　｜　経　済
スポーツ・文化　｜　環　境　｜　都市空間

人　口

札幌市の人口の推移

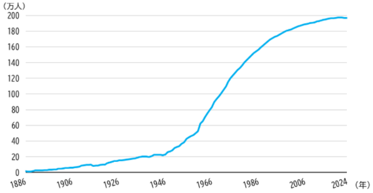

＜資料＞　札幌市

男性、道内・道外、年齢（5歳階級）別転入超過数（令和6年中）

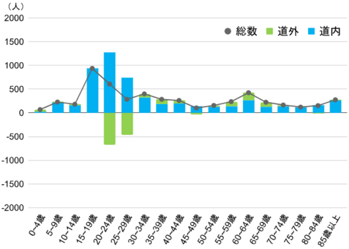

注：住民基本台帳による。日本人のみの数値である。＜資料＞札幌市

女性、道内・道外、年齢（5歳階級）別転入超過数（令和6年中）

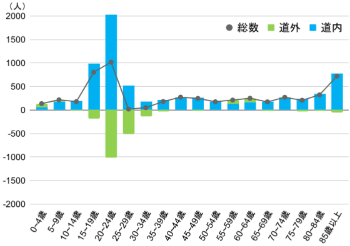

注：住民基本台帳による。日本人のみの数値である。＜資料＞札幌市

多くの若い人が
道内から札幌市に来ているけど、
札幌市から道外に
出ていく人も多いんだ

子ども・若者

仕事と生活の調和がとれていると思う人の割合

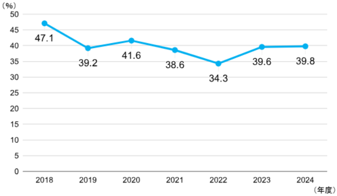

＜資料＞札幌市

どうすれば
仕事と生活のバランスが
よくなるかな

20～29歳の道外への転出超過数

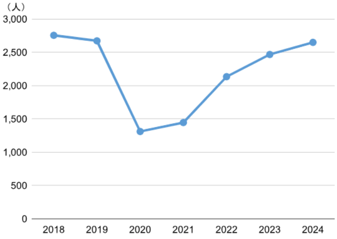

＜資料＞札幌市

進学や就職のタイミングで、
道外（主に首都圏）に
出ていってしまう若い人が
多いんだ

生活・暮らし

まちのバリアフリー化が進んでいると感じる市民の割合

R7年度　55.6%

＜資料＞札幌市

地　域

地域に密着した組織基盤・施設基盤

組織基盤・施設基盤	箇所数など
まちづくりセンター	86か所
単位町内会	2,174町内会
連合町内会（単位町内会の連合会）	90町内会
NPO法人	870団体
児童会館	112館

いろいろな人たちが
地域を支えて
いるんだね

町内会・自治会加入率（各年1月1日現在）

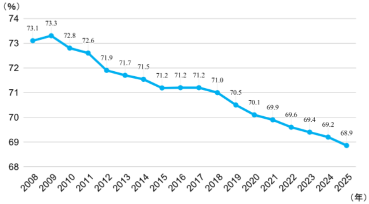

＜資料＞札幌市

安全・安心

災害に対する備えを行っている家庭の割合

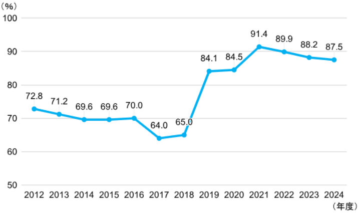

＜資料＞札幌市

経　済

総生産額の産業別内訳（令和4年度）

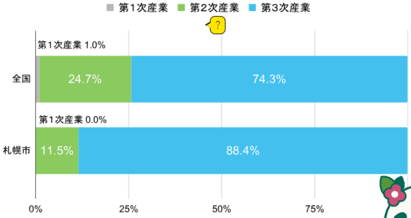

注：全国は令和4暦年の数値である。＜資料＞内閣府、札幌市

札幌市は
第3次産業が
多いんだね

総人口に占める女性の割合（令和2年10月1日現在）

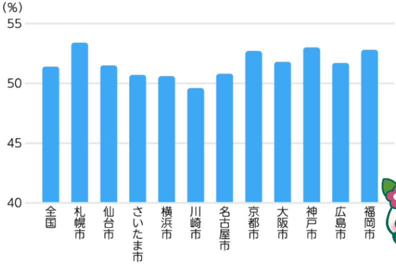

＜資料＞総務省

札幌市は女性の割合が
比較的多いんだね

男女別有業率（令和4年10月1日現在）

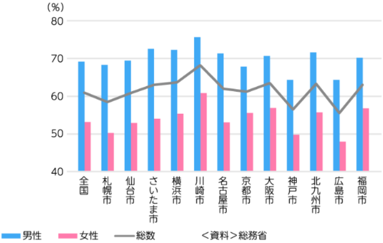

＜資料＞総務省

他の都市との
違いを考えてみよう

都道府県別食料自給率（カロリーベース）

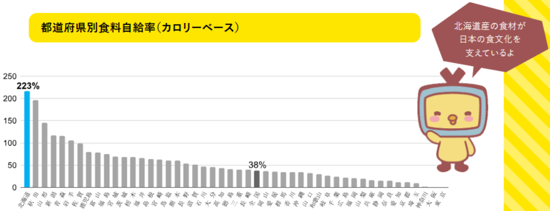

＜資料＞農林水産省（令和4年度（2022年度）（確定値））

食料製造業における粗付加価値率 ? （令和4年中）

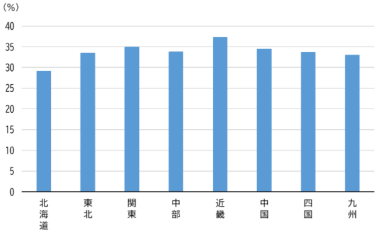

注：地域は地方経済産業局の管轄による。ただし、沖縄県は九州に含める。
＜資料＞総務省・経済産業省

札幌に来る観光客数の月別推移

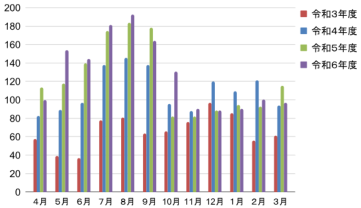

＜資料＞札幌市

札幌に来る外国人の宿泊施設利用者数の推移

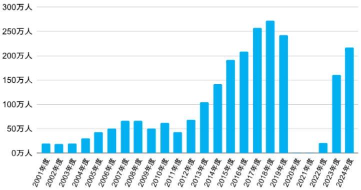

＜資料＞札幌市
注 2020～2022年度は新型コロナウイルス感染症等の影響により、
札幌市に来る観光客数・外国人の宿泊施設利用者数が減少しました。

札幌に来る外国人宿泊者数の国・地域別割合（令和6年度）

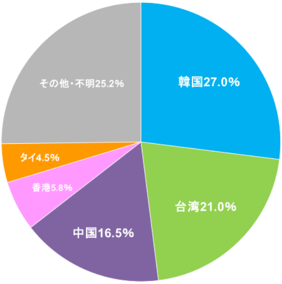

＜資料＞札幌市

アジアからの観光客が
多いんだね

外国人観光客が札幌旅行で楽しみにしていること（令和6年度）（％複数回答）

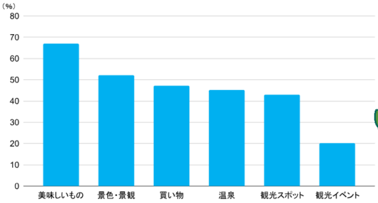

＜資料＞札幌市

外国の人も
札幌市の美味しいものが
好きなんだね

イベント来場者数

（単位　万人）

	平成26年度	平成27年度	平成28年度	平成29年度	平成30年度	令和元年度	令和4年度	令和5年度	令和6年度	令和7年度
さっぽろライラックまつり	50	59	70	69	69	70	未計測	71	76	77
YOSAKOIソーラン祭り	188	199	205	189	192	211	141	207	211	211
さっぽろ夏まつり（さっぽろ大通ビアガーデン）	120	112	119	104	106	117	48	89	90	98
さっぽろオータムフェスト	201	220	237	203	172	235	160	238	251	239
さっぽろ雪まつり	235	261	264	254	273	202	175	239	233	254

※新型コロナウイルスの影響で会場開催中止となった年度を除く

＜資料＞札幌市

スポーツ・文化

スポーツ（運動）をする市民の割合

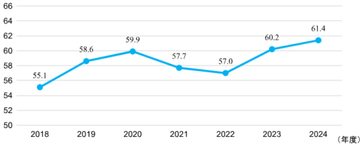

＜資料＞札幌市

ウィンタースポーツ実施率

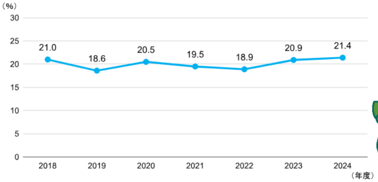

＜資料＞札幌市

どうすれば
冬も運動不足にならず
に過ごせるかな

文化芸術活動への参加割合

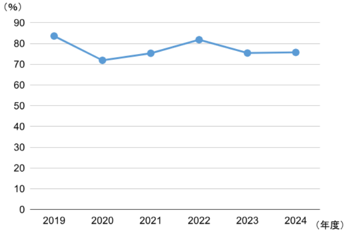

＜資料＞札幌市

環　境

部門別二酸化炭素排出量割合(2023年度(速報値))

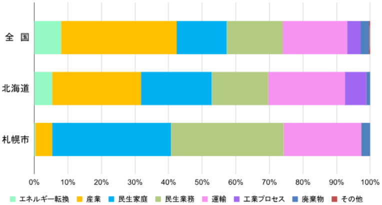

＜資料＞札幌市

札幌市内における太陽光発電設備導入状況（累計）

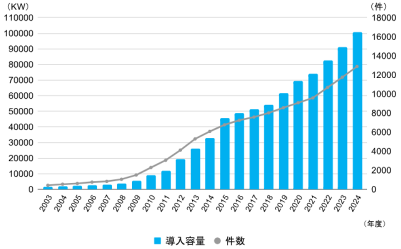

＜資料＞札幌市

燃料電池自動車・電気自動車の市内普及台数

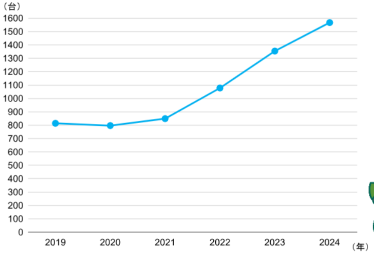

＜資料＞札幌市

環境に優しい車が
増えてきているね

都市空間

公共交通の整備状況

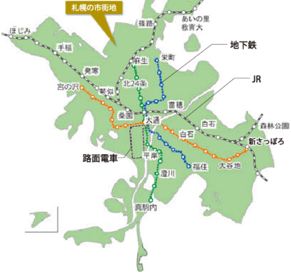
札幌の市街地
ほしみ
手稲
発寒
宮の沢
琴似
篠路
あいの里
教育大
麻生
栄町
北24条
地下鉄
JR
苗穂
桑園
大通
白石
白石
森林公園
新さっぽろ
路面電車
平岸
福住
大谷地
澄川
真駒内

地下鉄やJR、
路面電車などが
充実しているね

＜資料＞札幌市

人　口

子ども・若者

生活・暮らし

地　域

安全・安心

経　済

スポーツ・文化

環　境

都市空間