

# すすきの界限

vol.1



Susukino Area

お寺巡り  
歴史探訪  
すすきの開拓の



Webサイトはこちらから!

[すすきの界限] 編

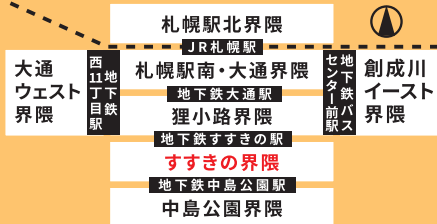

「SAPPOROぶらり手帖」は、札幌市内の観光関連事業に従事するメンバーが、サッポロコンシェルジュという名のもとに集まり、ワークショップを行ったり、エリアごとのグループに分かれて何度もディスカッションを重ね、実際にまち歩きをしながら、旅人になった気持ちであらためて自分たちの街の魅力を探り、半年間かけてつくりあげたものです。

「SAPPOROぶらり手帖」は、札幌に住んで初めてわかるような魅力的な場所やお店をベースに、ワクワクしながら歩いてもっと札幌を好きになってほしいと考えながらコースを組みました。

定番とはまた違った札幌の新たな魅力を楽しんでください。

サッポロコンシェルジュ〜私たちがつくりました 五十音順(敬称略)

- |  |  |                                      |                                      |
|--|--|--------------------------------------|--------------------------------------|
| 秋山 紗里奈<br>株式会社エイチ・アイ・エス                | 佐々木 淳平<br>ホテルクラブ〜サッポロ                        | 鄭 明芬<br>東武トップツアーズ株式会社<br>札幌支店        | 吉松 邦貴<br>北海道ツアーズ株式会社 本店              |
| 荒谷 智啓<br>フェアフィールド・バイ・マリオット札幌           | 佐藤 彩<br>株式会社クレオラベル                           | 中根 萌<br>株式会社エソジカ旅行社                  | 米沢 はるか                               |
| 石橋 優一<br>京急EXホテル札幌                     | 澤田 幸和<br>株式会社グランピスタホテル&リゾート<br>札幌グランドホテル     | 中村 力男<br>ノースパインクル北海道株式会社             | 企画/<br>札幌市経済観光局<br>観光・MICE推進部        |
| 石原 亜由美<br>北海道パリュースコープ株式会社              | シェルバ コワ オリガ<br>エヌビーツーリストサービス(株)              | 西浦 宏之<br>ノースブランドLABO                 | アドバイザー/<br>アドバイザー/<br>大下 茂<br>帝京大学教授 |
| 荻原 由記子<br>さっぽろゲストハウス編家                 | 澁谷 正志<br>北海道さっぽろ観光案内所                        | 波佐 敏成<br>株式会社クールスター                  | 阿部 佳<br>明海大学教授                       |
| 大塚 有紗<br>北海道パリュースコープ株式会社               | 鈴木 幹雄<br>TAXI NEXT株式会社                       | 橋爪 建樹<br>名鉄観光サービス株式会社                | 藤崎 達也<br>札幌国際大学准教授                   |
| 大山 幸彦<br>東武トップツアーズ株式会社<br>札幌支店         | 鈴木 美咲<br>東武トップツアーズ株式会社                       | 平野 充基<br>株式会社藤井ビル<br>VILLA BRAMARE   | 和田 哲<br>街歩き研究家                       |
| 柏崎 摩利子<br>オリックス・ホテルマネジメント㈱<br>クロスホテル札幌 | 関場 聖<br>リンクオブマインド株式会社                        | 福井 希<br>北海道中央バス株式会社                  | 小西 由稀<br>フードライター                     |
| 鎌田 将行<br>北海道中央バス株式会社                   | 高松 香織<br>株式会社マークワンスタイル                       | 福士 健太郎<br>(株)ジャンボツアーズ<br>北海道営業所      | カメラマン/<br>須田守政                       |
| 川合 将平<br>平岸ハイヤー株式会社                    | 武内 典子<br>トランスコスモス株式会社                        | 藤井 剛<br>日本ビューホテル株式会社<br>札幌ビューホテル大通公園 | 編集/<br>石上 光太郎                        |
| 後藤 麻美<br>株式会社エイチ・アイ・エス                 | 竹越 洸太<br>ANAクラウンプラザホテル札幌                     | 南 邦彦<br>一般社団法人 北海道民泊観光協会             | 橋本 亜矢                                |
| 小向 未瑚<br>札幌グランドホテル                     | 田中 亨<br>東武トップツアーズ株式会社<br>札幌支店                | 宗方 淳剛<br>株式会社ドリーム観光バス                | 事務局・コーディネイト/<br>株式会社GLOCAL DESIGN    |
| 齋藤 美緒<br>東武トップツアーズ株式会社<br>札幌支店         | 谷 護<br>東武トップツアーズ株式会社<br>札幌支店                 | 矢野 友宏<br>(株)北海道チャイナワーク               |                                      |
| 酒井 真人<br>東邦交通株式会社                      | 網木 美江子<br>株式会社ホスピタリティオペレーションズ札幌<br>ホテルエミシア札幌 | 山崎 冴香<br>ホテルクラブ〜サッポロ                 |                                      |
| 佐久間 尊<br>北電興業㈱ 北二条クラブ                  |  |                                      |                                      |

SAPPORO

さっぽろ市  
02-H02-22-2703  
R4-2-1681

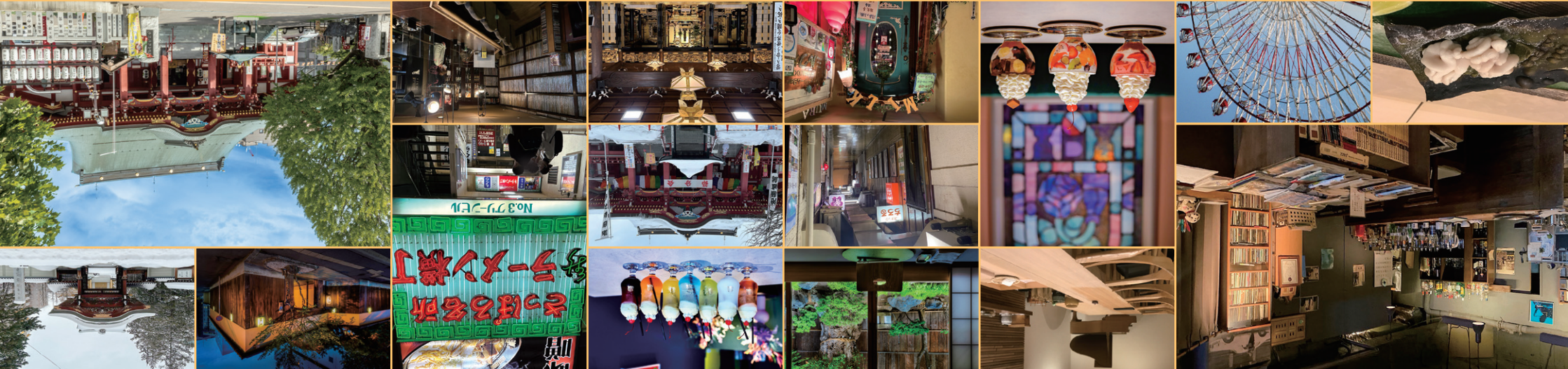

音楽のまち  
シキアをはじめとした音楽バーが多いのもすすきの特徴です。50年以上の歴史があるお店もあり、人々とパルル期のすすきを覗き込んでみました。

すすきの市場とせり番地  
歓楽街すすきの真ん中にある市場と公営住宅が一緒にあった70年以上経つ建物です。すすきのせり番地は、北海道内で初めての地下飲食店街ですすきの発祥の地とも言われています。



すすきの寺町  
すすきののは札幌の寺町でもあります。開拓当時のひたちらにあって、神社やお寺は「なくてはならない存在」だったことから、当時市街地の外苑部だったすすきに神社やお寺が建てられ、今も残っています。



飲み歩くだけではない  
歓楽街すすきの日は、昼も夜も発見がある



すすきの日は、夜は札幌の寺町という面もあり、昼間は、夜とは異なるお経が聞こえるまちで、お寺を巡ると様々な御朱印が入手できます。夜、何気なく歩くと、数多くのアート作品が並び、国の登録有形文化財に指定されている家屋もあります。路地を歩くとも昭和を感じる飲み屋街もあり、探してみたいくなる誘惑にかられます。歓楽街すすきのには、お酒と一緒に音楽を楽しむことができるお店も数多くあります。時にはそんなお店を探して音楽を楽しんでみてはいかがでしょうか。

サッポロコンシェルジュの 推しポイント

飲み歩くだけではない  
歓楽街すすきの日は、昼も夜も発見がある



●ゼロ番地

「1すすきの市場」の地下に連なる「6すすきのゼロ番地」は、昭和40年代から続く飲食街です。一番の古株はスナック「札ちよん」。蕎麦前もメにたぐる手打ち蕎麦も楽しみ「朱月菴」、お燗酒と一品料理とRockが沁みる「晴れる屋」、日本酒とワインの小さなバー「カシミア」、名物マスターが居るカフェ&バー「0番地珈琲店」など、約30軒が営業。新旧のお店が交差しながら、昭和のよき風情を今に残す札幌の宝。1階の24時間営業「にぎりめし」もぜひ!



●鮎

すすきので魚介と言えば、やはり鮎。北海道らしい鮮度自慢の店から仕事を施したこだわり店まで、多彩な鮎店が点在しています。実力派なら「すゝき野鮎金」、「まる鮎」、「うえの」、そして「西光」、「9鮎 たな華」も勢いのあるお店(各々要予約・おまかせのみ)。「いちい」や「寮」、「ひのき」は、嬉しいことにお好みでつまめるお勧め店です。立ち食い「ちよこっと寿し」など、気分や懐具合に合わせてどうぞ。

Map



**寺町を巡るまち歩きコース**

Start 札幌市電 東本願寺前駅

1 東本願寺 札幌別院 (徒歩6分)

2 成田山札幌別院新栄寺 (徒歩4分)

3 浄土宗新善光寺 (徒歩1分)

7 鮎わたなべ (徒歩4分)

9 鮎 たな華 (どっちに行こう!)

追力ある護摩折衝を見学

寺町を巡るまち歩きコース  
実はすすきのは札幌の寺町。多くの歴史ある寺院が立ち並んでいる。お寺を巡って護摩や写経をしながら御朱印を集めよう。夜とは違う静謐な雰囲気を感じる事ができ、すすきのの新しい魅力が見つかるかも。最後はお鮎でしよう。

**すすきのアートと謎の建築巡り**

Start ニッカ看板 (すすきのといえば)

1 すずきの市場・ススキノアパート (徒歩2分)

6 彫刻「やすらかな傾き」 (徒歩7分)

6 彫刻「午前0時の会話」 (徒歩7分)

6 すずきのゼロ番地 (徒歩2分)

すすきのシンボルのニッカの下には、彫刻が並ぶ。飲食店が入るビルにも彫刻があり、待ち合わせの場所にもなっている。異彩を放つ建物は、市場と公営住宅、夜になるとその地下には昭和を感じる飲食店街がオープンする。

**大人の楽しみ・隠れ家的なお店でお酒と音楽**

Start 寿司くら (徒歩1分)

2 Half Note (徒歩4分)

4 slow boat (徒歩3分)

3 Bossa (徒歩3分)

すすきのは、海鮮やラーメンだけではなく、ドアの向こうには美味しいお酒と音楽がある。札幌のアーティストの生ライブやオーナーこだわりのレコードを楽しみながら、大人の夜を過ごしてみよう。

たべるのむ

昭和31年から引き継がれる、特製のりんごタレ生ラムジンギスカン山小屋(飲食店)

1 南4条西4丁目13-2 第5グリーンビル1F  
011-271-2853  
営業時間:  
[月~土] 16:00~21:00  
[土日] 11:30~14:30

厨房を囲んだ銅板のカウンターのある寿司店 寿司くら(寿司)

2 南4条西4丁目 松岡ビルB1F  
011-522-5525  
営業時間:17:00~23:00

店舗前の自販機には、グッドデザイン賞を受賞したケーキ缶 patisserie OKASHI GAKU(スイーツ)

4 南4条西2丁目10-1 南4西2ビル1F  
011-252-9911  
営業時間:17:00~23:00

レトロと懐かしさと個性が混じる紫を基調としたお店 薄野喫茶 パープルダリア(喫茶店)

5 南6条西4丁目1-11 011-211-6991  
営業時間:  
[火~土] 18:00~25:00  
[日] 18:00~24:00

北海道の食材を江戸前の技で味わう「わたなべ流」鮎わたなべ(寿司)

7 南6条西4丁目1プラザ 6.4ビル 6F  
090-8636-1369  
営業時間:  
[ランチ] 11:30~13:30  
[カウンター] 18:00~22:30  
[個室] 17:30~22:30※完全予約制

不動の人気を誇るのは「自家製コーヒー焼酎」居酒屋 古典家(飲食店)

8 南5条西2丁目1-1 011-512-3535  
営業時間:  
[ランチ平日] 11:00~14:00  
[ディナー月~土] 17:30~25:00  
[日祝] 17:00~25:00

美神産アスパラ羊・オーストラリア産羊を食べ比べジンギスカン 北海道産羊・野菜ふくすけ(飲食店)

10 南7条西4丁目2-3 LC五番館1F  
011-206-9698  
営業時間:17:00~23:00

昭和20年から続く繊細な日本料理とお座敷遊びの料亭 さっぽろ川基本店(飲食店)

11 南7条西3丁目 011-511-3234  
営業時間:  
[ランチ] 11:30~14:30  
[ディナー] 17:00~22:00

直径45.5m、地上78mに達する札幌初の屋上観覧車 大観覧車 nORIA

1 南3条西5丁目1-1 011-261-8875  
営業時間:  
[日~木・祝] 11:00~23:00  
[金・土・祝前日] 11:00~1:00

50年以上の歴史を持つ、札幌の老舗ジャズバー ジャマイカ(バー)

1 南3条西5丁目 三条美松ビル 4F  
011-251-8412  
営業時間:13:00~23:45

1971年オープン、気取らずに楽しむことができるバー Bossa(バー)

3 南3条西4丁目 シルバービル2F  
011-271-5410  
営業時間:11:00~1:00

本格的な生演奏がほぼ毎日聴けるジャズライブハウス slow boat(ライブハウス)

4 南3条西3丁目 もりにビル4F  
011-210-5144  
営業時間:19:00~24:00

すすきの駅前通りの街中に溶け込むアートたち すすきの駅前通り野外彫刻・アート

6 南5条西3~5丁目

輝くタマゴから何が生まれる? 野外彫刻「タマゴ」

7 南4条西5丁目 F-45ビル前

すすきので護摩を参拝できる 成田山札幌別院新栄寺

2 南7条西3丁目2 011-511-0927  
開門時間:7:30~16:00

喧騒を忘れる、落ち着いた雰囲気のある石庭と写経 浄土宗 新善光寺

3 南6条西1丁目2 011-511-0262  
参拝時間:8:00~17:00

ジョッキ入りアイスクリームにリキュールをかけて楽しむ アイスクリームBar HOKKAIDOミルク村

3 南4条西3丁目7-1 ニュー北星ビル6F  
011-219-6455  
営業時間:  
[火~木~日] 13:00~23:30  
[水] 17:00~23:30

地下に降りるとそこは昭和。小さな店が並ぶ飲み屋街 すすきのゼロ番地

6 南6条西4丁目11-1 店舗ごとに連絡

職人技を目の前で堪能できる、ピアノのある鮎店 鮎 たな華(寿司)

9 南6条西1丁目 6.1ビル 1F  
011-215-0120  
営業時間:18:00~、20:30~  
※完全予約制/二交代制

70年以上経つ市場 すすきの市場・ススキノアパート

1 南6条西4丁目11-1  
すすきの市場営業時間  
10:00~20:00  
(店舗により異なる)

静かなピアノが流れるJAZZライブのBAR Half Note(バー)

2 南3条西5丁目 三条美松ビルB1F  
011-261-5880  
営業時間:  
[月~木] 17:30~24:00  
[金土] 15:00~24:00

60~70年代の懐かしいブルース&ロックのライブ BLOCO(バー)

5 南3条西3丁目1 サンスリービルB1F  
011-210-0995  
営業時間:18:00~24:00

すすきの散歩はここから・札幌に最初にできたお寺 東本願寺 札幌別院

1 南7条西8丁目290 011-511-0502  
参拝時間:6:00~17:00

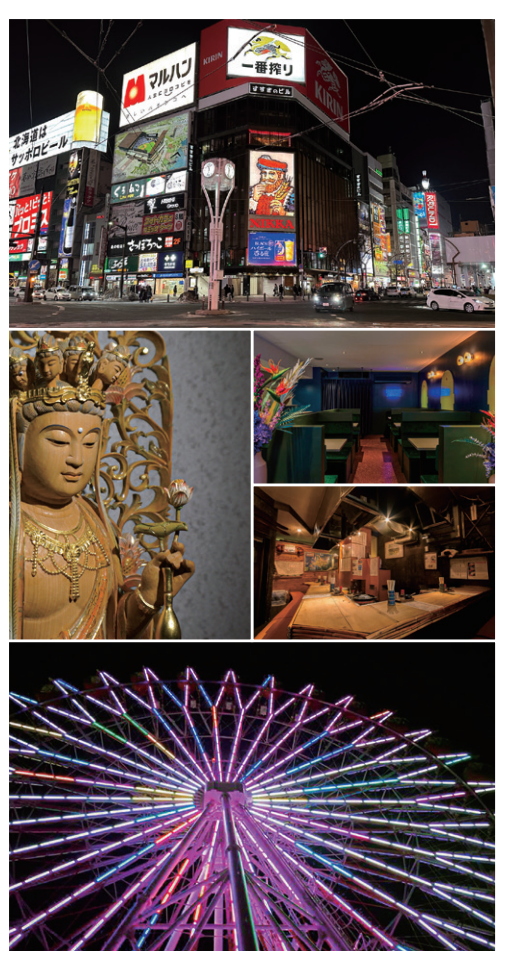

Susukino Area

掲載できなかった  
とおき情報は  
サッポロ  
コンセルジュから  
直接お聞きください。

各店舗の営業時間は2023年3月時点のものです。最新の営業時間・定休日はお店のHP・SNSをご確認ください。