

①地図

【旧石山東小一資料4】



(注) 地図に準ずる図面は、土地の区画を明確にした不動産登記法所定の地図が備え付けられるまでの間、これに代わるものとして備え付けられている図面で、土地の位置及び形状の概略を記載した図面です。

地番区域見出し
石山東 4丁目 真駒内
石山東 5丁目

請求分	所在	札幌市南区石山東五丁目		地番	44番1				
出力縮尺	1/1000	精度区分		座標系又は記号	X II	分類	地図に準ずる図面	種類	その他
作成年月日	昭和55年1月		備付年月日(原図)			補記事項	地図の縮尺は1/2000ですが、1/1000に変更して出力しています		

これは地図に準ずる図面に記録されている内容を証明した書面である。

(札幌法務局南出張所管轄)

令和3年4月28日

札幌法務局

請求番号：22-1

登記官

田原邦寿



ヲ
リ
キ
ミ
チ
レ
ソ
フ
ネ
ナ
ラ
ム
ウ
ノ
オ
チ
ヤ
コ
ト
フ
コ
エ
フ

39-91
39-107
39-102
39-7
41-33
41-32
39-127
39-8
41-34
42-41
41-4
39-129
39-9
41-130
41-5
39-104
39-87
42-15
42-22
42-33
47-18
42-26
47-33

②地積測量図

地図番号	境界標の種類及び筆界点の記号又は点名			
	種類	コンクリート標	木杭	アルミプレート
連C-135 C-269-3	既設	N3, N18		
	新設	N4~N7, N11~N17, N19		N1, N2, N8, N9, N10
与点の種類	①. 公共基準点	ロ. 図根点	ハ. 登記基準点	ニ.

地番	44-1, -, -, -	土地積測量図
土地の所在	札幌市南区石山東五丁目	

基準点成果表 (測地成果2011)

測点名	X 座標	Y 座標
街区多角点 10A90	-115114.414	-73716.885
街区多角点 10D35	-114910.506	-73814.018

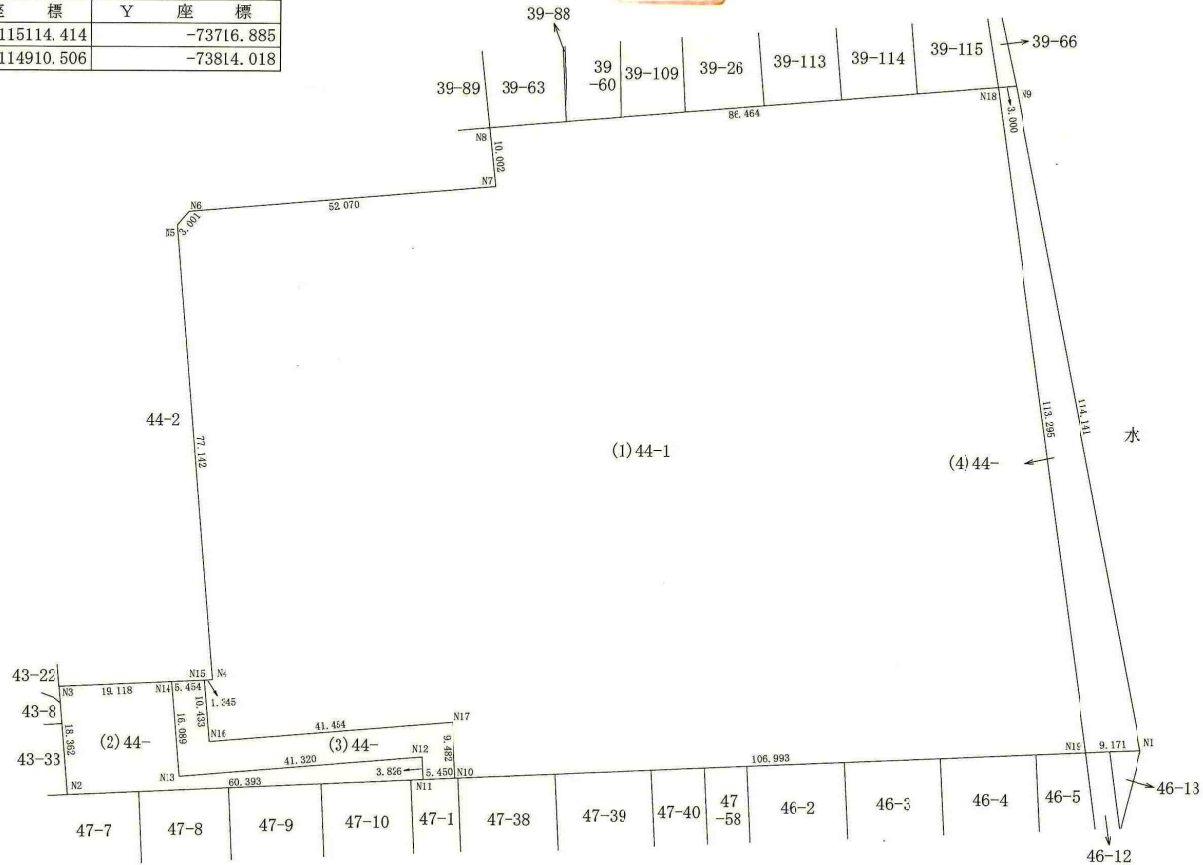

座標系 12 系 (令和元年 9 月 17 日 測量)

官公署証明番号	令和 年 月 日
---------	----------

作成者	土地家屋調査士 札幌市中央区南4条西25丁目1番27号 川上吉巳 (今和 元年 10 月 5 日作成)
-----	---

申請人		縮尺	1 / 1000
-----	--	----	----------

土地積測量図

地図番号	境界標の種類及び筆界点の記号又は点名			
	種類	コンクリート標	木	杭
与点の種類	既設			
	新設			
与点の種類	イ. 公共基準点	ロ. 図根点	ハ. 登記基準点	ニ.

地番	44-1, - - , -
土地の所在	札幌市南区石山東5丁目



2/2

地番	(1) 44-1		
測点	Xn	Yn	(Xn+1 - Xn-1) Yn
N15	-1.5080.121	-73871.496	-772621.9766640
N4	-1.5080.058	-73870.152	-5683791.1053360
N5	-1.5003.178	-73876.503	-5848876.6190130
N6	-1.5000.887	-73874.565	-493408.2196350
N7	-1.4996.499	-73822.680	-1058174.2951200
N8	-1.4986.553	-73823.734	-1269399.1061300
N18	-1.4979.304	-73737.574	7739053.3415960
N19	-1.5091.507	-73721.880	8639467.1172000
N10	-1.5096.494	-73828.757	-330605.1738460
N17	-1.5087.029	-73829.317	-441277.8277090
N16	-1.5090.517	-73870.624	-510298.2705920
	倍面積	-29932.1352490	
	面積	14966.0676245	
	地積	14966 m ²	

地番	(2) 44-		
測点	Xn	Yn	(Xn+1 - Xn-1) Yn
N3	-1.5081.263	-73896.041	-1417991.1307490
N14	-1.5080.374	-73876.944	1118792.4399360
N13	-1.5096.407	-73875.600	927508.1580000
N12	-1.5092.929	-73834.427	25177.5396070
N11	-1.5096.748	-73834.201	489816.0894340
N2	-1.5099.563	-73894.528	-1144256.7660800
	倍面積	-953.6698520	
	面積	476.8349260	
	地積	476 m ²	

地番	(3) 44-		
測点	Xn	Yn	(Xn+1 - Xn-1) Yn
N14	-1.5080.374	-73876.944	-1203159.9099840
N15	-1.5080.121	-73871.496	749278.5839280
N16	-1.5090.517	-73870.624	510298.2705920
N17	-1.5087.029	-73829.317	441277.8277090
N10	-1.5096.494	-73828.757	717541.6892830
N11	-1.5096.748	-73834.201	-263218.9265650
N12	-1.5092.929	-73834.427	-25177.5396070
N13	-1.5096.407	-73875.600	-927508.1580000
	倍面積	-668.1626440	
	面積	334.0813220	
	地積	334 m ²	

地番	(4) 44-		
測点	Xn	Yn	(Xn+1 - Xn-1) Yn
N18	-1.4979.304	-73737.574	-8292085.1465950
N9	-1.4979.053	-73734.585	8241756.9729630
N1	-1.5091.080	-73712.719	8289290.1024230
N19	-1.5091.507	-73721.880	-8240336.8588830
	倍面積	-1374.9300930	
	面積	687.4650450	
	地積	687 m ²	

合計 16464.4489175

座標系 12 系 (令和元年 9 月 17 日 測量)

官公署証明番号	令和 年 月 日
---------	----------

作成者	土地家屋調査士 川上吉巳 (令和 元年 10 月 5 日作成)
-----	---------------------------------

申請人	縮尺 1
-----	------

③S60新築時

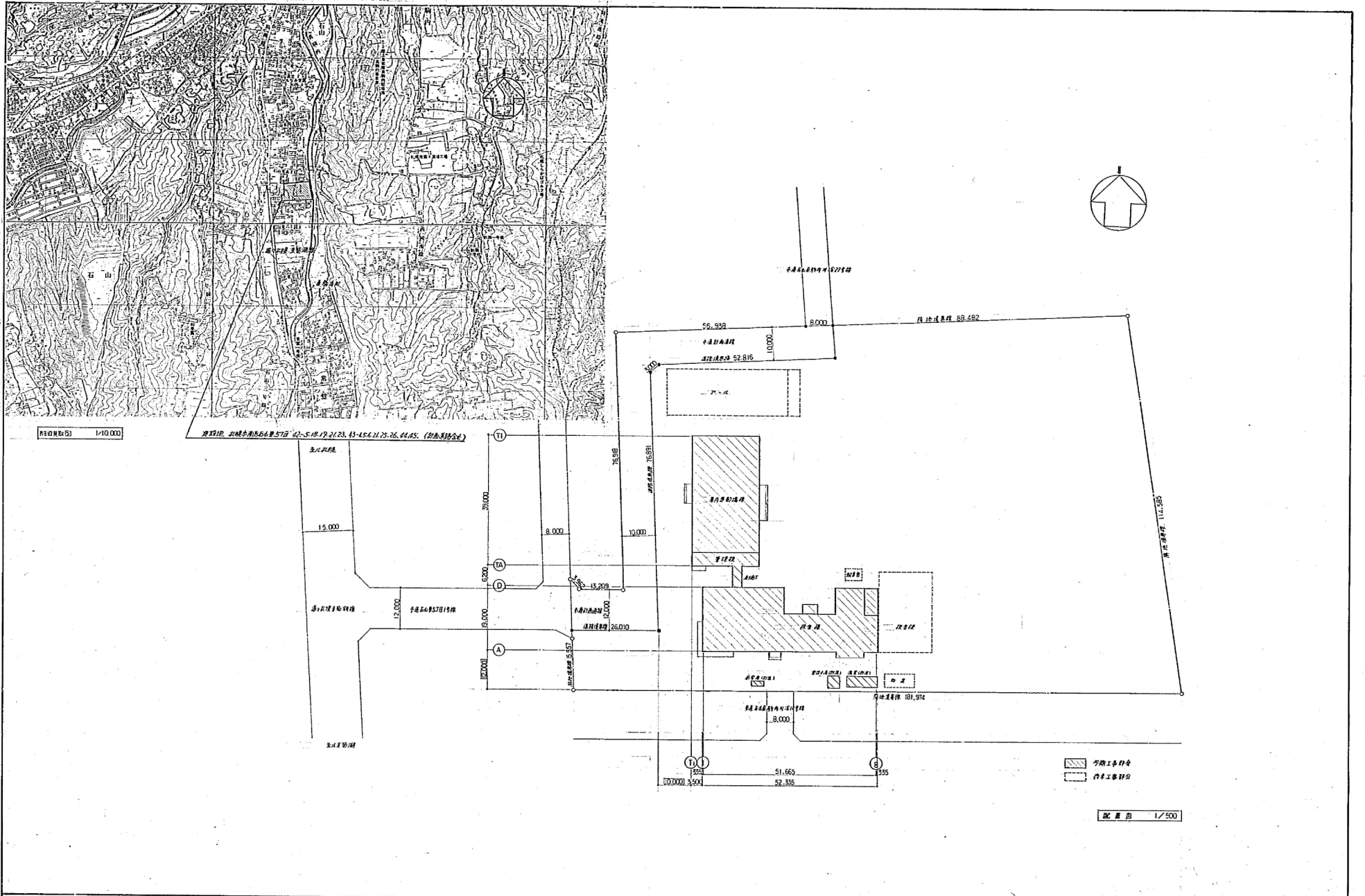

設計者	設計者	株式会社 創建社	工事名称	仮称 石山東地区小学校新築工事(主体工事)	図号	(其)
設計者	設計者	株式会社 創建社	建築名称	H15010101_02_001	1/500 1/200	5/12

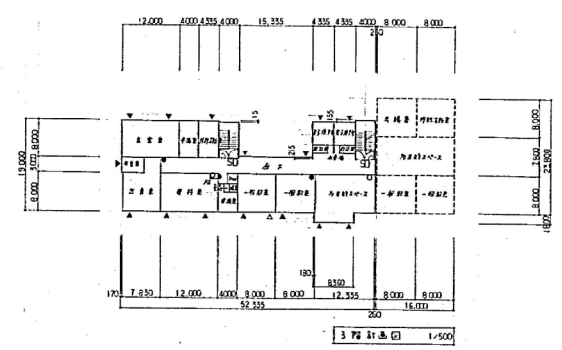
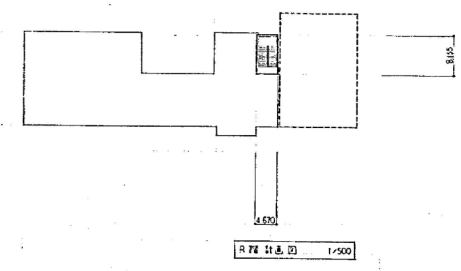
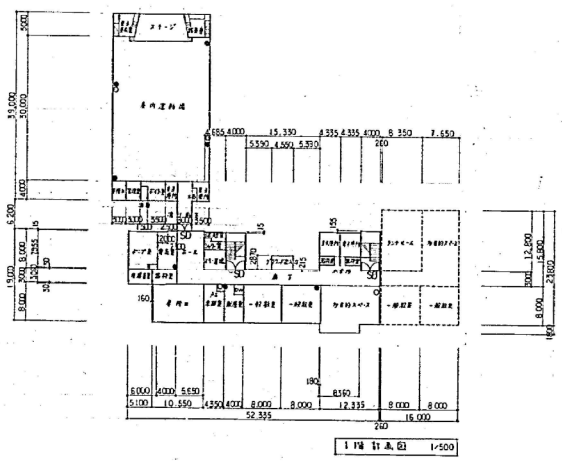
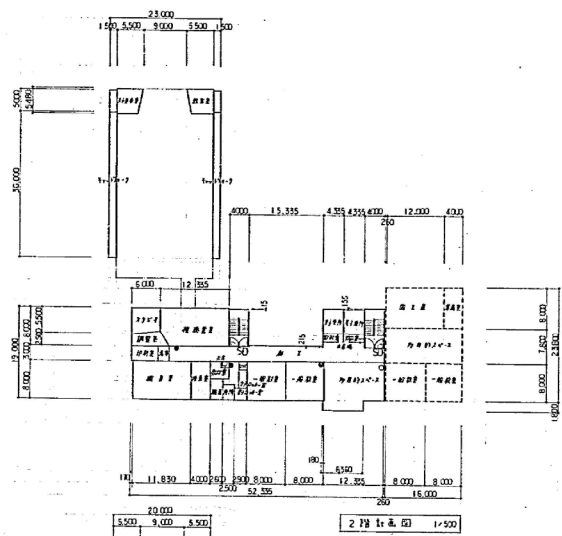

- 公用走廊
- 公用楼梯
- 办公室
- 教室
- △ 会议室
- ▲ 会议室

设计单位 设计人 审核人		建设单位 山东昌利	工程名称 烟台地区小学新建工程(主体工程)	比例 1:500	张数 共 12 张
--------------------	--	--------------	--------------------------	-------------	--------------

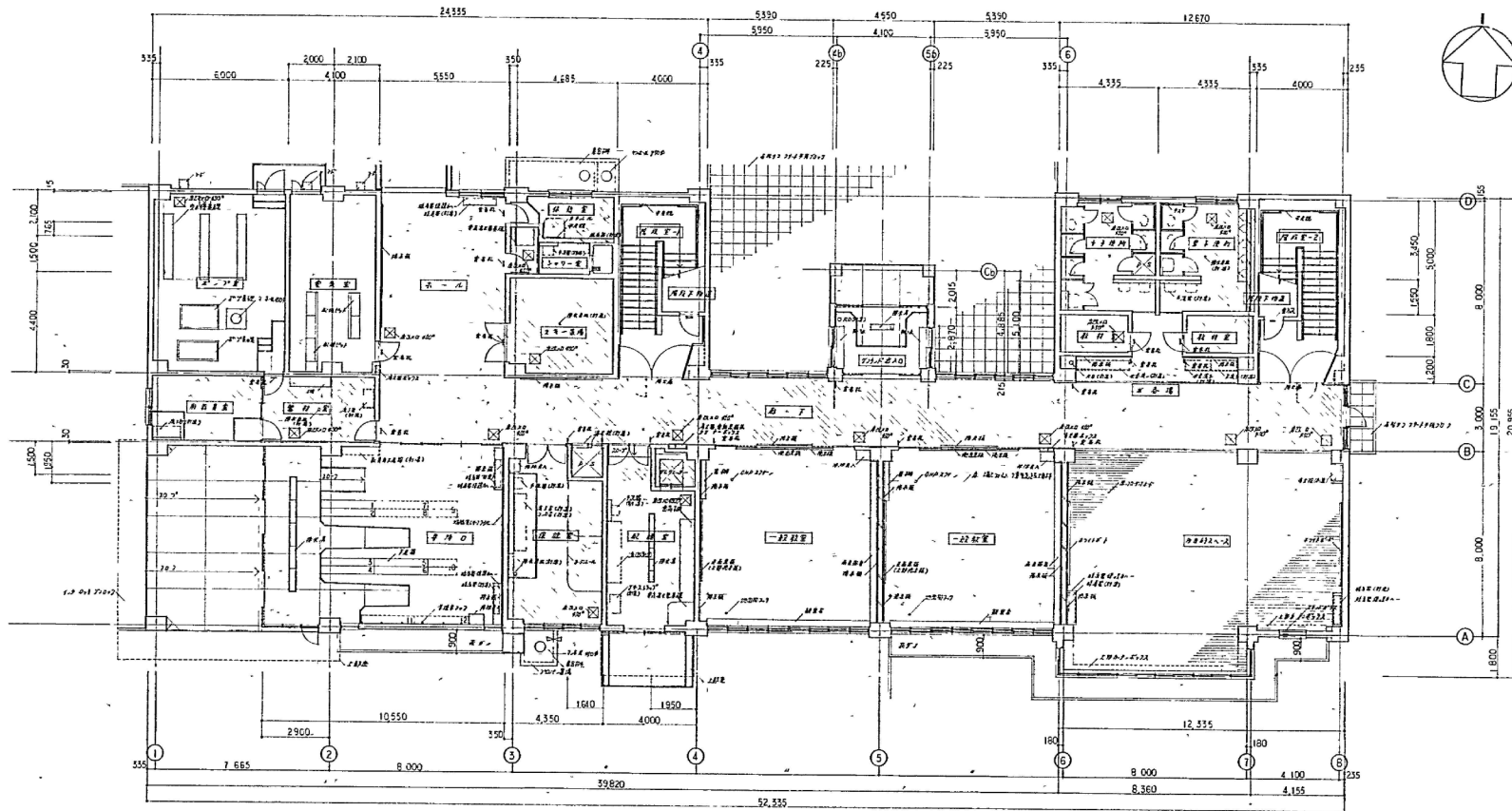

1 楼平面图 1/100

图例	说明
	钢筋混凝土
	砖墙
	砌块墙
	楼地面
	顶棚
	门
	窗

工程名称	假称 石山东地区小学校新築工事(主体工事)	图号	4/66
设计单位	株式会社 創建社	设计者	1/楼平面图
设计人	山本昌男	审核者	

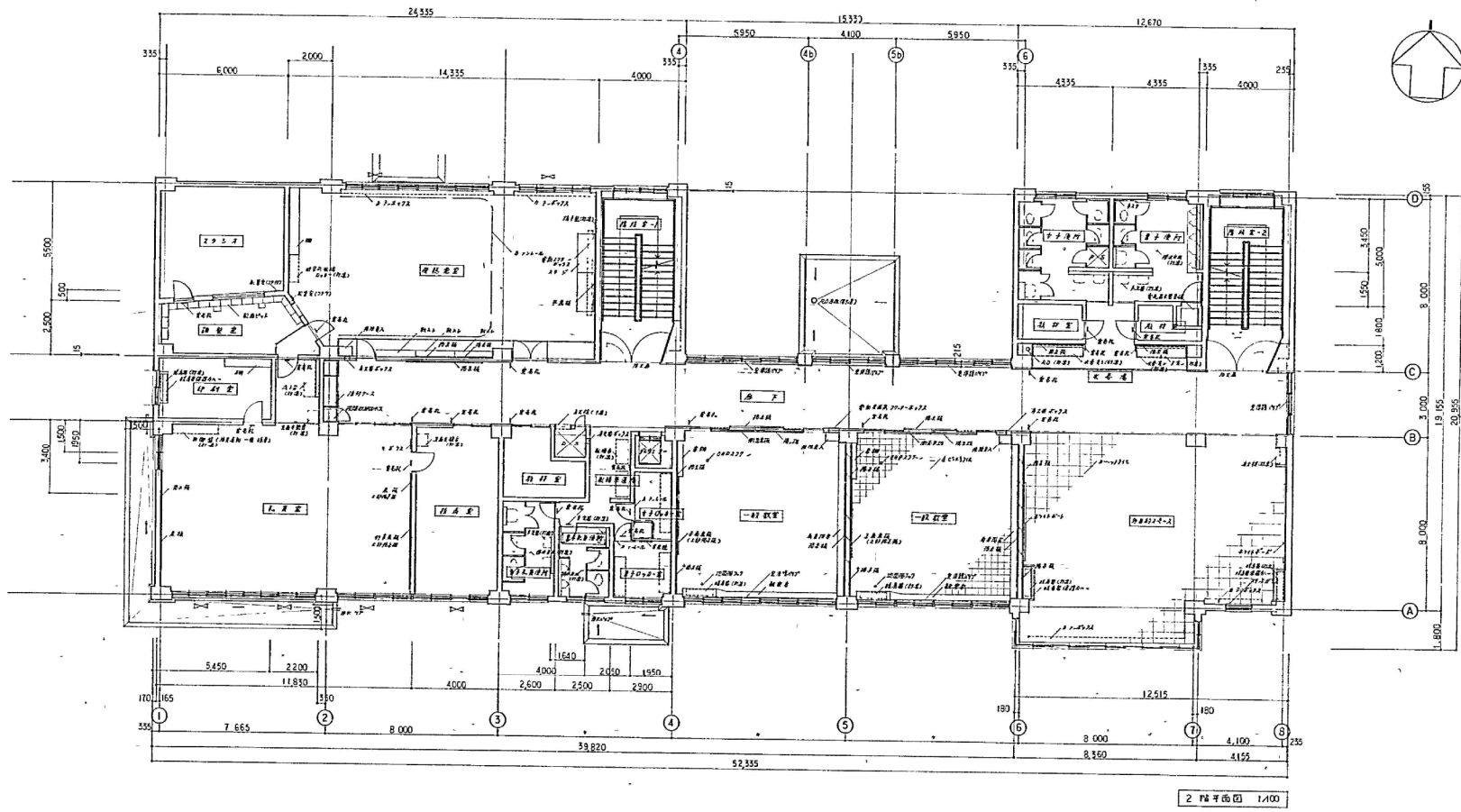

2 階平面図 1/100

設計者 建築士 山本昌 〒113 113	株式会社 創建社	工務部 設計主任	教授 石山東地区小学校新築工事(主体工事) 2 階平面図	枚数 5/66
	1966.11.14	1/100	1/100	1/100