大腸内視鏡検査を受ける患者様へ（前日入院）

CS前日入院パス【02024-00】

患者氏名：＿＿＿＿＿＿＿＿＿＿様　入院病棟：＿＿＿＿病棟　主治医：＿＿＿＿＿＿＿＿　受け持ち看護師：＿＿＿＿＿＿　No1

	入院前　／	／	／		／	／
	外来	1日目	2日目（検査当日）		3日目	4日目：退院
		入院日	午前	午後	（検査後1日目）	（検査後2日目）
目標 毎日看護師と評価します	□治療計画がわかる	□治療計画がわかる	□吐き気がなく、ニフレックを全量飲める □淡黄色の水様便になる	□術後腹痛が起こらない □術後出血がない □脈と血圧に変動がない □安静・絶食・水分のみ許可が守られる	□排便を自分で観察することができ、色が正常である	
活動範囲			□自由	□トイレ・洗面のみ	□自由	
食事 飲水		□21:00以降食事は摂れません	□絶食（少量の水はかまいません）	□水分可 □夕から食事再開		
清潔					□シャワー浴可	
排泄			□便がきれいにならない場合は下剤（ニフレック）を追加することがあります			
ケア		□21:00　下剤（ピコスルファート）1本と水500ml程度を摂ってください	□6:00　吐き気止め1錠内服 □7:00 7:30 8:00 8:30 ニフレック水を500mlずつ2時間かけて内服します	□検査着に着替えます □検査終了後は具合が悪くなければ歩いて病室に帰っていただきます		
検査	□心電図 □採血 □胸部レントゲン					
薬剤	□抗凝固剤や血糖降下剤の内服注射をしている方は申し出てください	□抗凝固剤や血糖降下剤の内服注射をしている方は申し出てください	□心臓病、高血圧、脳梗塞、喘息薬を内服している方は6時に内服してください □血糖のお薬を飲んでいる方は内服しないでください	□薬を飲まれている方は、内服してください		
説明 指導		□同意書を提出してください □診断書が必要な方は前もって申し出てください □心臓病、高血圧、緑内障、前立腺肥大のある方は申し出てください	□便が水様で透明になったら、看護師に見せてください □貴金属をつけている方は事前に外してください	□検査後便に血が混ざったりお腹が張ってきたり、痛かったりした時は看護師に知らせてください		

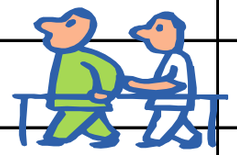

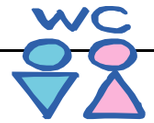

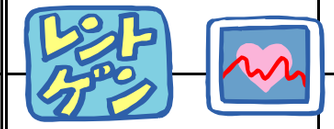

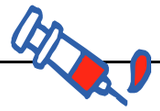

退院基準：腹痛、出血などの腹部症状がない

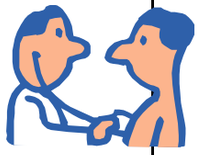

注）現時点で考えられる予定であり変更になることがあります