

## 第6章 計画に関する留意事項

### 1 計画策定に当たっての留意事項

計画の策定及び見直しに当たっては、国保・保健・介護部門の関係部署の職員で構成する「計画策定検討会議」を設けて検討した上で、庁内の関係会議に諮ります。

また、関係者及び有識者のご意見をいただくため、「札幌市国民健康保険運営協議会」において協議するとともに、北海道国民健康保険団体連合会が設置する保健事業支援・評価委員会の助言を受けるものとします。

### 2 事業運営上の留意事項

国保の保健事業は、国保部門と、保健・介護部門が連携して運営します。

計画に基づいて保健事業を効果的に推進するには、ポピュレーションアプローチから重症化予防の個別支援まで網羅的に進めていくことが重要です。

また、生活習慣病予防と介護予防を関連づけて総合的に行うことも効果的です。

図 28 生活習慣病予防及び介護予防の「予防」の段階

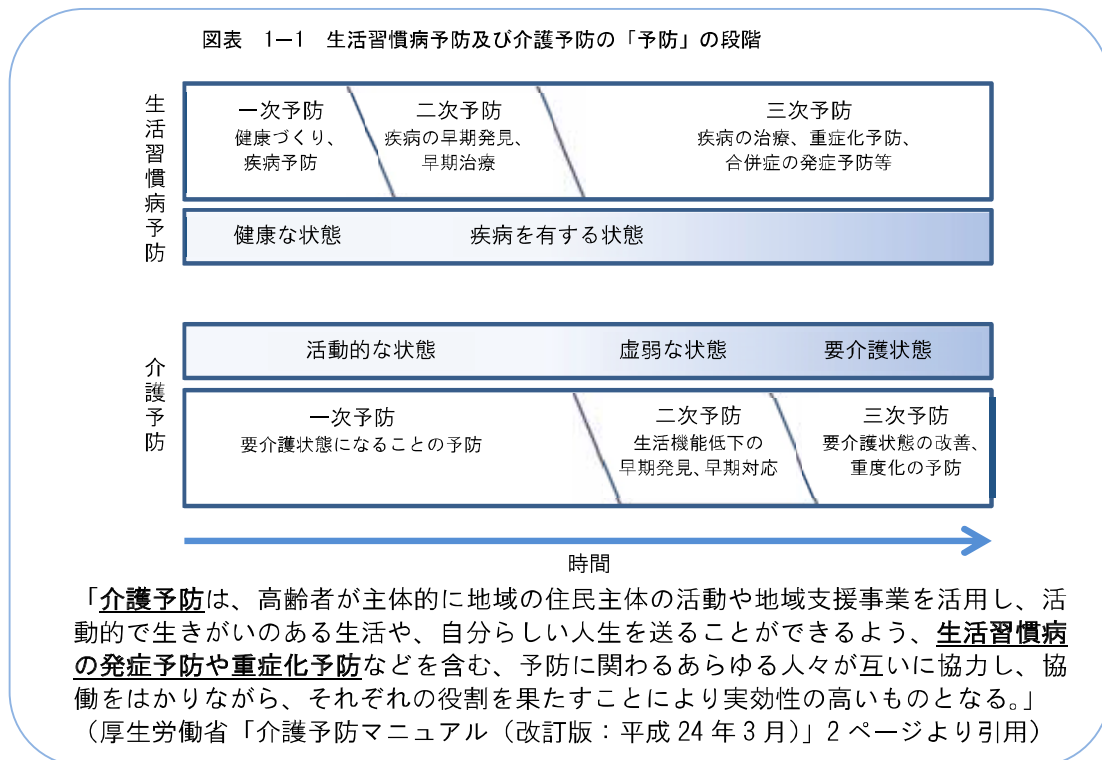

これらのことから、保健・介護部門の関係部署と、保健事業計画の内容を充分共有し、その健康課題や目標等をふまえて、それぞれが関連する事業を実施していくことで、効果的に課題解決を図ります。

特に、国保の被保険者を含む札幌市民全体の健康を底上げするポピュレーションアプローチについては、札幌市健康づくり基本計画「健康さっぽろ 21（第二次）」で進められている関連事業を中心に推進することで、意識づけや環境整備など保健事業の基盤をつくっていくこととします。

表 44 関連する主な事業一覧

関連する主な事業等一覧 ～「健康さっぽろ21（第2次）」関連する事業等一覧（P60～73）より抜粋～		
栄養・食生活	食生活指針の啓発事業	保健所、各区健康・子ども課
	野菜摂取強化事業	保健所、各区健康・子ども課
	栄養相談と栄養講習会	保健所、各区健康・子ども課
	健康教育（栄養・食生活）	各区健康・子ども課
	外食・加工食品の栄養成分表示普及事業	保健所、各区健康・子ども課
	ここから健康づくり応援団（札幌市栄養成分表示の店）	保健所
	ヘルシーメニュー事業	保健所、各区健康・子ども課
	親子料理教室・妊産婦料理教室・男性の料理教室	各区健康・子ども課
	健康料理フェスティバル	保健所
	食生活改善推進員養成事業	各区健康・子ども課
	食生活改善地区組織活動の支援	保健所、各区健康・子ども課
	高齢者の食生活指針の啓発事業	保健所、各区健康・子ども課
身体活動・運動	健康づくりセンターにおける健康づくり事業	札幌市健康づくりセンター（保健所）
	健康づくりサポーター派遣事業	保健所、各区健康・子ども課
	ウォーキング実践指導ボランティア研修	保健所
	市民交流ウォーキング大会	保健所、各区健康・子ども課
	健康教育（生活習慣病・健康増進等）	各区健康・子ども課
	介護予防教室	介護予防センター（高齢保健福祉部）
休養・飲酒・喫煙	健康教育（休養、飲酒、喫煙）	各区健康・子ども課
	禁煙週間	各区健康・子ども課
	受動喫煙防止対策ガイドラインの普及	保健所
	ここから健康づくり応援団（禁煙・完全分煙施設）	保健所
	さっぽろMU煙デー推進事業	保健所
歯・口腔の健康	健康教育（歯の健康）	各区健康・子ども課
	歯周疾患検診	指定の歯科医療機関（保健所）
健康行動	女性のフレッシュ健診	中央健康づくりセンター（保健所）
	がん検診（胃がん、大腸がん、子宮がん、乳がん、肺がん）	指定医療機関等（保健所）
	肝炎ウイルス検査	指定医療機関（保健所）
	高齢者インフルエンザ・肺炎球菌予防接種事業	指定医療機関（保健所）
親子の健康	妊婦一般健康診査	保健所
	母親教室・両親教室・父親教室	各区健康・子ども課
	母子保健訪問指導	各区健康・子ども課
	乳幼児健康診査	各区健康・子ども課
	育児教室	各区健康・子ども課
社会環境の整備	地域保健活動推進事業	保健所、各区保健福祉部
	札幌圏域地域・職域連携推進連絡会札幌部会	保健所
	健康づくりネットワークの推進	各区健康・子ども課

### **3 計画の公表・周知**

策定した計画は、区役所等で配付するとともに、札幌市ホームページに掲載します。

### **4 個人情報の保護**

札幌市における個人情報の取扱いは、「個人情報の保護に関する法律」及び「札幌市個人情報保護条例」によります。

様式6-1 計画策定のためのアセスメント表（札幌市）

※KDB（H27.7月作成、H27.10月出力）

項目	同規模比較で低い傾向 2倍以上 赤字、20%増の場合 緑字で表示		札幌市		同規模平均		北海道		国		データ元 (CSV)		
	実数	割合	実数	割合	実数	割合	実数	割合					
1 人口動態	① 人口構成	総人口		1,899,652		1,310,308		5,475,176		124,852,975	KDB_NO.5 人口の状況 KDB_NO.3 健診・医療・介護 データからみる地 域の健康課題		
		65歳以上（高齢化率）		390,933	20.6	277,785	21.2	1,356,131	24.8	29,020,766		23.2	
		75歳以上		184,266	9.7	127,100	9.7	667,971	12.2	13,983,533		11.2	
		65～74歳		205,162	10.8	150,685	11.5	684,397	12.5	14,982,357		12.0	
		40～64歳		674,376	35.5	442,884	33.8	1,932,737	35.3	42,450,012		34.0	
	39歳以下		833,947	43.9	589,639	45.0	2,184,595	39.9	53,437,073	42.8			
	② 産業構成	第1次産業		0.5		1.4		7.7		4.2	KDB_NO.3 健診・医療・介護 データからみる地 域の健康課題		
		第2次産業		15.2		21.6		18.1		25.2			
		第3次産業		84.3		77.0		74.2		70.6			
	③ 平均寿命	男性		79.8		79.8		79.2		79.6	KDB_NO.1 地域全体像の把握		
女性		86.6		86.6		86.3		86.4					
④ 健康寿命	男性		65.4		65.5		64.9		65.2				
	女性		66.8		67.0		66.6		66.8				
2 死亡	① 死亡の状況	標準化死亡比 (SMR)									KDB_NO.1 地域全体像の把握		
		男性		97.5		97.8		101.0		100.0			
		女性		94.4		97.4		97.6		100.0			
		死因	がん		5,674	55.0	72,421	51.9	18,453	50.8		364,251	49.0
			心臓病		2,287	22.2	34,160	24.5	9,496	26.1		196,557	26.4
			脳疾患		1,384	13.4	20,610	14.8	4,977	13.7		118,229	15.9
	糖尿病		184	1.8	2,452	1.8	674	1.9	13,800	1.9			
	腎不全		407	3.9	4,601	3.3	1,609	4.4	25,091	3.4			
	自殺		374	3.6	5,199	3.7	1,145	3.1	25,917	3.5			
	② 早世予防から みた死亡 (65歳未満)	合計		2,590	15.4			7,816	13.2	12.6	厚労省HP 人口動態調査		
男性		1,628	18.7			5,002	16.1	16.3					
女性		962	11.9			2,814	9.9	8.6					
3 介護	① 介護保険	1号認定者数（認定率）		95,342	24.4	959,017	21.7	278,385	22.0	5,289,824	20.5	KDB_NO.1 地域全体像の把握	
		新規認定者		14,798	3.8	28,341	0.6	17,612	1.4	92,857	0.4		
		2号認定者		2,529	0.4	28,659	0.4	7,194	0.4	147,582	0.4		
	② 有病状況	糖尿病		23,433	23.9	192,500	19.5	69,890	24.5	1,101,548	20.3		
		高血圧症		48,513	49.6	432,419	43.8	145,730	51.0	2,572,061	47.3		
		脂質異常症		30,230	30.9	255,656	25.9	85,125	29.8	1,402,078	25.8		
		心臓病		55,095	56.3	492,241	49.8	164,069	57.5	2,938,450	54.0		
		脳疾患		23,637	24.2	214,255	21.7	71,462	25.0	1,325,284	24.4		
		がん		12,070	12.3	91,475	9.3	32,161	11.3	496,865	9.1		
		筋・骨格		49,131	50.2	429,395	43.5	144,183	50.5	2,535,535	46.6		
精神		36,312	37.1	296,876	30.1	103,548	36.3	1,740,684	32.0				
③ 介護給付費	1件当たり給付費（全体）		54,018		55,829		60,471		59,926				
	居宅サービス		38,558		38,704		38,912		39,986				
	施設サービス		306,199		299,781		293,059		291,089				
④ 医療費等	要介護認定別		9,377		7,934		9,070		7,948				
	医療費（40歳以上） 認定あり 認定なし		4,731		3,800		4,641		3,778				
4 医療	① 国保の状況	被保険者数		448,830		338,260		1,346,261		33,154,519	KDB_NO.1 地域全体像の把握 KDB_NO.5 被保険者の状況		
		65～74歳		169,209	37.7	122,112	36.1	514,272	38.2	12,101,399		36.5	
		40～64歳		156,642	34.9	115,008	34.0	480,615	35.7	11,604,082		35.0	
		39歳以下		122,979	27.4	100,801	29.8	351,374	26.1	9,449,038		28.5	
		加入率		23.6		25.8		26.2		28.7			
	② 医療の概況 (人口千対)	病院数		207	0.5	1,719	0.3	534	0.4	8,180	0.2		
		診療所数		1,308	2.9	25,194	4.2	3,149	2.4	93,935	2.9		
		病床数		37,363	83.2	346,587	57.3	89,897	67.8	1,507,466	45.8		
		医師数		6,241	13.9	71,323	11.8	11,575	8.7	265,927	8.1		
		外来患者数		596.8		653.7		612.2		647.1			
	③ 医療費の 状況	入院患者数		21.8		17.0		21.7		17.6			
		一人当たり医療費		27,313		24,179		27,351		24,003			
		受診率		648.317		690.211		665.79		683.809			
		外来	費用の割合		53.8		60.5		55.2		60.0	KDB_NO.3 健診・医療・介護 データからみる地 域の健康課題 KDB_NO.1 地域全体像の把握	
			件数の割合		96.5%		97.5%		96.6%		97.4%		
			費用の割合		46.2		39.5		44.8		40.0		
入院		件数の割合		3.5%		2.5%		3.4%		2.6%			
	1件あたり在院日数		16.6日		15.6日		16.4日		16.3日				
④ 医療費分析 生活習慣病に 占める割合 最大医療資源 傷病名(調剤含 む)	がん		1,630,737,490	26.2	23.6		25.6		22.6	KDB_NO.3 健診・医療・介護 データからみる地 域			
	慢性腎不全（透析あり）		371,809,830	6.0	10.1		6.8		10.0				
	糖尿病		520,921,880	8.4	9.6		9.5		10.0				
	高血圧症		468,879,010	7.5	9.1		8.8		9.6				
	精神		1,290,043,490	20.7	16.4		17.7		17.5				
筋・骨格		982,891,040	15.8	15.6		15.9		15.0					



項目	同規模比較で低い傾向 <span style="background-color: #d9ead3;">    </span> 高い傾向 <span style="background-color: #f4cccc;">    </span> 2倍以上 赤字、20%増の場合 緑字で表示		札幌市		同規模平均		北海道		国		データ元 (CSV)				
	実数	割合	実数	割合	実数	割合	実数	割合							
4 医療	⑤	費用額 (1件あたり) 道内順位 順位総数182  入院の( )内 は在院日数	入院	糖尿病	600,882	64位 (17)						KDB_NO.3 健診・医療・介護 データからみる地 域			
				高血圧	651,329	50位 (17)									
				脂質異常症	588,929	61位 (17)									
				脳血管疾患	723,369	52位 (20)									
				心疾患	715,179	57位 (15)									
				腎不全	858,190	36位 (19)									
				精神	498,542	71位 (25)									
				悪性新生物	643,757	76位 (14)									
				外来	糖尿病	38,930	67位								
					高血圧	32,857	66位								
					脂質異常症	30,391	79位								
					脳血管疾患	38,497	71位								
					心疾患	44,948	73位								
					腎不全	166,878	73位								
精神	31,393	60位													
悪性新生物	51,185	96位													
⑥	健診の有無別 一人当たり 点数	健診対象者 一人当たり	健診受診者	178	69	141	100			KDB_NO.3 健診・医療・介護 データからみる地 域					
			健診未受診者	16,171	14,076	15,393	13,663								
		生活習慣病対象者 一人当たり	健診受診者	598	210	445	296								
			健診未受診者	54,231	42,815	48,761	40,673								
⑦	健診・レセ 実合	受診勧奨者	9,031	57.8	87,541	55.6	29,698	57.1	912,679	55.0	KDB_NO.1 地域全体像の把握				
		医療機関受診率	7.376	47.2	76,660	48.7	24,678	47.4	765,803	46.1					
		医療機関非受診率	1.655	10.6	10,881	6.9	5,020	9.6	146,876	8.8					
5 健診	① ② ③ ④ ⑤ ⑥ ⑦ ⑧ ⑨ ⑩ ⑪ ⑫ ⑬ ⑭ ⑮ ⑯ ⑰ ⑱	特定健診の 状況  道内順位 順位総数182	健診受診者(H25法定報告)	55,346				234,953		7,690,365	KDB_NO.3 健診・医療・介護 データからみる地 域の健康課題 KDB_NO.1 地域全体像の把握				
			受診率	18.8		26.8		24.7		34.3					
			特定保健指導終了者(実施率)	510	7.4	15.9	8,105	28.6	213,373	23.7					
			非肥満高血糖	1,054	6.7	12,253	7.8	4,071	7.8	157,802		9.5			
			メタボ	該当者	2,303	14.7	26,573	16.9	8,771	16.9		276,246	16.6		
				男性	1,637	25.1	19,551	26.7	6,107	27.0		197,286	25.6		
				女性	666	7.3	7,022	8.3	2,664	9.1		78,960	8.9		
			予備群	男性	1,639	10.5	16,917	10.7	5,684	10.9		176,294	10.6		
				女性	1,174	18.0	12,507	17.1	4,041	17.9		128,180	16.6		
			メタボ該当・予備群 レベル	腹囲	総数	4,535	29.0	49,092	31.2	16,288		31.3	510,878	30.8	
					男性	3,236	49.6	36,055	49.3	11,483		50.7	366,724	47.5	
					女性	1,299	14.3	13,037	15.5	4,805		16.3	144,154	16.2	
					BMI	総数	791	5.1	6,051	3.8		3,236	6.2	73,438	4.4
						男性	149	2.3	1,176	1.6		547	2.4	13,670	1.8
						女性	642	7.1	4,875	5.8		2,689	9.1	59,768	6.7
				血糖のみ	92	0.6	944	0.6	316	0.6		11,027	0.7		
				血圧のみ	1,125	7.2	11,470	7.3	3,997	7.7		120,060	7.2		
				脂質のみ	422	2.7	4,503	2.9	1,371	2.6		45,207	2.7		
				血糖・血圧	341	2.2	3,625	2.3	1,308	2.5		42,795	2.6		
血糖・脂質	98	0.6		1,407	0.9	449	0.9	15,547	0.9						
血圧・脂質	1,222	7.8		13,769	8.7	4,460	8.6	135,845	8.2						
血糖・血圧・脂質	642	4.1	7,772	4.9	2,554	4.9	82,059	4.9							
6 生活習慣	① ② ③ ④ ⑤ ⑥ ⑦ ⑧ ⑨ ⑩ ⑪ ⑫ ⑬ ⑭	生活習慣の 状況	服薬	高血圧	4,578	29.3	53,055	33.7	17,534	33.7	567,895	34.2			
			糖尿病	766	4.9	10,408	6.6	3,712	7.1	123,785	7.5				
			脂質異常症	3,148	20.2	37,124	23.6	12,281	23.6	380,835	22.9				
			既往歴	脳卒中(脳出血・脳梗塞等)	568	3.7	5,654	3.7	1,869	3.8	55,617	3.5			
				心臓病(狭心症・心筋梗塞)	767	5.0	7,651	4.9	2,844	5.7	91,519	5.7			
				腎不全	99	0.6	610	0.4	286	0.6	9,179	0.6			
				貧血	1,570	10.1	14,245	9.5	4,488	9.0	154,361	9.8			
			喫煙	2,807	18.0	25,879	16.4	9,543	18.3	249,867	15.1				
			週3回以上朝食を抜く	1,791	11.6	12,951	9.2	5,191	10.6	109,955	7.8				
			週3回以上食後間食	2,532	16.4	16,569	11.7	7,407	15.2	159,446	11.3				
			週3回以上就寝前夕食	2,518	16.3	21,776	15.4	7,524	15.5	225,956	15.9				
			食べる速度が速い	4,506	29.3	38,052	27.1	13,559	27.8	369,512	26.2				
			20歳時体重から10kg以上増加	5,005	32.4	43,970	31.2	16,137	33.0	444,450	31.3				
			1回30分以上運動習慣なし	8,684	56.3	77,510	55.1	29,044	59.3	831,193	58.0				
1日1時間以上運動なし	4,935	32.0	63,782	45.3	21,373	43.7	636,896	44.5							
睡眠不足	3,399	22.2	35,883	25.6	10,937	22.4	348,976	24.7							
毎日飲酒	3,692	23.9	40,964	27.2	11,451	23.1	410,527	26.5							
時々飲酒	4,329	28.0	34,318	22.8	12,762	25.7	330,633	21.3							
一日 飲酒 量	1合未満	5,002	52.6	65,172	62.1	17,290	55.4	645,608	62.3						
	1~2合	2,897	30.4	25,878	24.7	8,696	27.9	255,934	24.7						
	2~3合	1,226	12.9	10,551	10.1	4,060	13.0	103,438	10.0						
	3合以上	390	4.1	3,370	3.2	1,143	3.7	30,957	3.0						

様式6-1 各区の状況(1)～中央・北・東・白石・厚別～

※KDB(H27.7月作成、H27.10月出力)

項目		中央区		北区		東区		白石区		厚別区			
		実数	割合	実数	割合	実数	割合	実数	割合	実数	割合		
1 人口動態	① 人口構成	総人口		218,946		275,495		253,840		202,018		128,125	
		65歳以上(高齢化率)		41,169 18.8		55,736 20.2		49,286 19.4		38,614 19.1		28,143 22.0	
		75歳以上		21,019 9.6		25,621 9.3		22,846 9.0		17,980 8.9		12,684 9.9	
		65～74歳		20,143 9.2		30,029 10.9		26,399 10.4		20,606 10.2		15,503 12.1	
		40～64歳		76,850 35.1		95,872 34.8		88,082 34.7		69,898 34.6		48,047 37.5	
	39歳以下		100,934 46.1		123,973 45.0		116,513 45.9		93,534 46.3		51,891 40.5		
	② 産業構成	第1次産業											
		第2次産業											
		第3次産業											
	③ 平均寿命	男性		80.2		79.7		79.3		78.9		80.6	
女性		87.0		86.2		86.2		86.3		87.0			
④ 健康寿命	男性		65.6		65.4		65.3		64.9		65.8		
	女性		66.9		66.5		66.8		66.6		66.9		
2 死亡	① 死亡の状況	標準化死亡比(SMR)		96.6		99.7		102.0		110.7		91.7	
		男性		89.3		94.1		99.3		101.9		91.5	
		がん		641 55.7		780 53.5		714 54.9		607 54.0		372 54.9	
		心臓病		240 20.9		310 21.3		298 22.9		267 23.8		176 26.0	
		脳疾患		150 13.0		225 15.4		162 12.5		136 12.1		83 12.3	
		糖尿病		19 1.7		15 1.0		24 1.8		26 2.3		5 0.7	
	腎不全		46 4.0		62 4.3		47 3.6		48 4.3		21 3.1		
	自殺		55 4.8		66 4.5		56 4.3		40 3.6		20 3.0		
	② 早世予防からみた死亡(65歳未満)	合計											
		男性											
3 介護	① 介護保険	1号認定者数(認定率)		9,933 24.1		13,656 24.5		13,003 26.4		9,560 24.8		6,792 24.1	
		新規認定者		1,415 3.4		2,172 3.9		2,075 4.2		1,507 3.9		1,105 3.9	
		2号認定者		230 0.3		381 0.4		361 0.4		285 0.4		175 0.4	
	② 有病状況	糖尿病		2,470 24.3		3,225 23.0		3,103 23.2		2,449 24.9		1,686 24.2	
		高血圧症		4,928 48.5		6,789 48.4		6,338 47.4		4,901 49.8		3,470 49.8	
		脂質異常症		3,130 30.8		4,220 30.1		3,873 29.0		3,004 30.5		2,397 34.4	
		心臓病		5,619 55.3		7,745 55.2		7,274 54.4		5,470 55.6		3,928 56.4	
		脳疾患		2,237 22.0		3,441 24.5		3,444 25.8		2,246 22.8		1,565 22.5	
		がん		1,343 13.2		1,624 11.6		1,623 12.1		1,215 12.3		878 12.6	
		筋・骨格		5,187 51.0		6,762 48.2		6,656 49.8		4,858 49.3		3,434 49.3	
精神		3,810 37.5		5,082 36.2		4,933 36.9		3,459 35.1		2,694 38.7			
③ 介護給付費	1件当たり給付費(全体)		51,470		52,599		52,104		52,868		55,938		
	居宅サービス		37,340		38,235		39,610		39,543		37,208		
	施設サービス		314,485		304,116		300,250		300,933		315,186		
④ 医療費等	要介護認定別医療費(40歳以上)		9,687		9,540		9,642		9,187		8,813		
	認定あり		4,637		4,703		4,603		5,114		4,460		
4 医療	① 国保の状況	被保険者数		55,442		66,754		59,709		48,138		28,929	
		65～74歳		16,134 29.1		24,832 37.2		21,436 35.9		15,982 33.2		13,307 46.0	
		40～64歳		19,793 35.7		29,030 34.5		21,077 35.3		17,522 36.4		9,547 33.0	
		39歳以下		19,516 35.2		18,891 28.3		17,196 28.8		14,634 30.4		6,075 21.0	
	加入率		25.3		24.2		23.5		23.8		22.6		
	② 医療の概況(人口千対)	病院数		38 0.7		24 0.4		23 0.4		22 0.5		16 0.6	
		診療所数		339 6.1		180 2.7		137 2.3		98 2.0		81 2.8	
		病床数		8,999 162.3		3,566 53.4		3,533 59.2		3,803 79.0		2,582 89.3	
		医師数		1,921 34.6		1,080 16.2		650 10.9		467 9.7		319 11.0	
		外来患者数		543.6		572.7		570.2		558.0		673.3	
入院患者数		18.9		21.5		20.8		21.7		22.5			
③ 医療費の状況	一人当たり医療費		23,136		26,528		26,405		27,156		29,784		
	受診率		588,703		625,71		620,095		604,604		722,663		
	外来	費用の割合		55.8		53.3		55.0		51.3		54.7	
		件数の割合		96.6%		96.4%		96.5%		96.3%		96.8%	
	入院	費用の割合		44.2		46.7		45.0		48.7		45.3	
		件数の割合		3.4%		3.6%		3.5%		3.7%		3.2%	
1件あたり在院日数		17.1日		16.1日		15.7日		17.7日		15.2日			
④ 医療費分析 生活習慣病に占める割合 最大医療資源獲得病名(調剤含む)	がん		163,138,200.0 26.7		240,955,920.0 26.9		183,846,380.0 23.6		168,961,910.0 25.5		130,382,950.0 29.4		
	慢性腎不全(透析あり)		28,990,280.0 4.8		61,408,510.0 6.9		50,088,490.0 6.4		45,607,190.0 6.9		30,846,920.0 7.0		
	糖尿病		46,852,700.0 7.7		71,450,080.0 8.0		62,680,150.0 8.1		55,490,940.0 8.4		34,421,980.0 7.8		
	高血圧症		41,756,220.0 6.8		64,794,380.0 7.2		56,354,550.0 7.2		48,388,040.0 7.3		37,034,100.0 8.3		
	精神		155,058,320.0 25.4		187,140,960.0 20.9		161,783,410.0 20.8		139,604,350.0 21.0		69,932,100.0 15.8		
	筋・骨格		84,128,250.0 13.8		125,856,390.0 14.1		139,798,870.0 18.0		99,098,390.0 14.9		76,078,670.0 17.1		

項目			中央区			北区			東区			白石区			厚別区				
			実数	割合	(順位)	実数	割合	(順位)	実数	割合	(順位)	実数	割合	(順位)	実数	割合	(順位)		
4 医療	⑤	費用額 (1件あたり)	入院	糖尿病	561,108	8位	(19)	619,070	4位	(17)	575,747	7位	(18)	606,685	5位	(18)	635,878	3位	(16)
			高血圧	584,586	10位	(19)	644,930	6位	(17)	643,540	7位	(17)	687,667	3位	(17)	705,643	1位	(16)	
			脂質異常症	521,107	10位	(18)	582,740	5位	(17)	566,895	7位	(17)	639,110	2位	(18)	594,170	4位	(14)	
			脳血管疾患	702,368	7位	(21)	712,606	6位	(20)	694,111	8位	(19)	755,324	4位	(20)	756,832	3位	(20)	
			心疾患	653,202	9位	(17)	700,938	6位	(13)	629,352	10位	(15)	695,483	7位	(15)	819,316	1位	(15)	
		腎不全	873,291	4位	(21)	1,015,438	1位	(20)	793,973	6位	(18)	949,183	3位	(21)	679,956	10位	(16)		
		精神	445,129	9位	(26)	521,217	4位	(24)	534,416	2位	(24)	526,109	3位	(26)	511,284	5位	(23)		
		悪性新生物	595,059	9位	(14)	665,697	4位	(14)	599,352	8位	(14)	703,584	2位	(15)	644,159	5位	(13)		
		市内順位 順位総数10	糖尿病	40,270	2位		38,840	5位		37,900	8位		39,840	3位		37,878	9位		
			高血圧	33,247	4位		32,335	7位		33,444	3位		34,051	2位		30,594	10位		
	脂質異常症		31,061	3位		30,345	6位		31,189	2位		30,701	4位		28,190	10位			
	脳血管疾患		40,856	3位		39,184	5位		38,692	7位		38,933	6位		34,465	9位			
	心疾患		46,196	4位		42,149	10位		46,865	3位		48,255	2位		45,234	5位			
	入院の( )内 は在院日数	腎不全	151,968	10位		173,146	4位		182,021	2位		174,639	3位		171,887	5位			
		精神	31,180	6位		31,548	5位		30,986	7位		32,616	2位		29,224	10位			
		悪性新生物	47,895	10位		52,455	3位		50,650	6位		49,998	7位		49,530	8位			
		健診有無別 一人当たり 点数	健診対象者 一人当たり	115		140		232		122		176							
		健診未受診者 一人当たり	14,392		15,734		15,356		16,381		16,499								
	⑥	生活習慣病対象者 一人当たり	健診受診者 一人当たり	443		477		804		413		543							
			健診未受診者 一人当たり	55,451		53,765		53,139		55,727		50,962							
⑦	健診・レセ 突合	受診勧奨者	846	56.9	1,388	57.8	1,138	55.0	882	56.7	677	57.6							
		医療機関受診率	696	46.8	1,102	45.9	928	44.9	739	47.5	556	47.3							
		医療機関非受診率	150	10.1	286	11.9	210	10.2	143	9.2	121	10.3							
5 健診	特定健診の 状況	①	(H26年度随時集計) 健診受診者	6,021		8,251		7,839		5,289		4,753							
			受診率	18.8		19.1		20.4		17.7		23.2							
		②	特定保健指導終了者(実施率)	53	7.4	67	6.6	50	5.0	34	4.8	22	4.5						
		③	④	非肥満高血糖	99	6.7	159	6.6	121	5.9	84	5.4	70	6.0					
		⑤	メタボ	該当者	199	13.4	342	14.2	341	16.5	238	15.3	163	13.9					
				男性	153	26.7	240	24.5	238	27.6	167	24.9	114	23.5					
				女性	46	5.0	102	7.2	103	8.5	71	8.0	49	7.1					
				予備群	154	10.3	255	10.6	232	11.2	171	11.0	100	8.5					
		⑥	メタボ該当 予備群 レベル	男性	115	20.1	169	17.3	151	17.5	128	19.1	76	15.7					
				女性	39	4.3	86	6.0	81	6.7	43	4.9	24	3.5					
		⑦	腹囲	総数	414	27.8	676	28.2	645	31.2	476	30.6	313	26.6					
		男性		318	55.5	471	48.1	437	50.8	345	51.5	226	46.6						
		⑧	BMI	女性	96	10.5	205	14.4	208	17.2	131	14.8	87	12.6					
		総数		51	3.4	118	4.9	114	5.5	77	5.0	62	5.3						
		⑨	男性	9	1.6	30	3.1	22	2.6	8	1.2	8	1.6						
		女性		42	4.6	88	6.2	92	7.6	69	7.8	54	7.8						
		⑩	血糖のみ	14	0.9	13	0.5	8	0.4	14	0.9	6	0.5						
		⑪		血圧のみ	95	6.4	170	7.1	160	7.7	115	7.4	57	4.9					
		⑫			脂質のみ	45	3.0	72	3.0	64	3.1	42	2.7	37	3.1				
⑬	血糖・血圧	26		1.7	51	2.1	59	2.9	30	1.9	25	2.1							
⑭		血糖・脂質		7	0.5	12	0.5	15	0.7	12	0.8	7	0.6						
⑮	血圧・脂質			120	8.1	180	7.5	184	8.9	125	8.0	77	6.6						
⑯		血糖・血圧・脂質		46	3.1	99	4.1	83	4.0	71	4.6	54	4.6						
6 生活習慣	①		服薬	高血圧	366	24.6	657	27.4	677	32.7	453	29.1	328	27.9					
		糖尿病		53	3.6	120	5.0	103	5.0	74	4.8	55	4.7						
		脂質異常症		276	18.5	485	20.2	439	21.2	307	19.7	249	21.2						
	②	既往歴	脳卒中(脳出血・脳梗塞等)	39	2.6	78	3.3	77	3.8	71	4.6	61	5.5						
			心臓病(狭心症・心筋梗塞等)	54	3.6	94	3.9	127	6.3	84	5.4	81	7.3						
	腎不全		3	0.2	10	0.4	6	0.3	18	1.2	22	2.0							
	貧血		198	13.4	218	9.1	230	11.4	151	9.7	113	10.1							
	③	喫煙	291	19.6	416	17.3	413	20.0	342	22.0	171	14.6							
	④	生活習慣の 状況	週3回以上朝食を抜く	227	15.4	231	9.7	264	13.1	217	14.1	88	7.9						
	⑤		週3回以上食後間食	247	16.7	400	16.7	355	17.5	284	18.4	151	13.6						
	⑥		週3回以上就寝前夕食	304	20.5	381	15.9	354	17.5	281	18.2	143	12.8						
	⑦		食べる速度が速い	494	33.4	663	27.8	586	29.0	436	28.6	325	30.0						
	⑧		20歳時体重から10kg以上増加	459	31.0	711	29.7	700	34.6	534	34.7	345	31.0						
	⑨		1回30分以上運動習慣なし	851	57.6	1,320	55.3	1,220	60.2	937	60.7	592	53.3						
⑩	1日1時間以上運動なし		406	27.5	805	33.7	729	36.1	590	38.3	375	33.7							
⑪	睡眠不足		336	23.1	509	21.5	473	23.5	379	24.8	221	19.9							
⑫	毎日飲酒		386	26.1	571	23.9	472	23.3	363	23.5	224	20.1							
⑬	時々飲酒		489	33.1	647	27.1	540	26.7	418	27.1	306	27.5							
⑭	一日飲酒 量	1合未満	469	47.2	801	53.4	721	54.7	468	50.8	380	57.1							
		1~2合	316	31.8	435	29.0	393	29.8	282	30.6	202	30.4							
		2~3合	144	14.5	199	13.3	163	12.4	128	13.9	66	9.9							
		3合以上	64	6.4	64	4.3	41	3.1	43	4.7	17	2.6							

様式6-1 各区の状況(2)～豊平・清田・南・西・手稲～

※KDB(H27.7月作成、H27.10月出力)

項目		豊平区		清田区		南区		西区		手稲区			
		実数	割合	実数	割合	実数	割合	実数	割合	実数	割合		
1 人口動態	① 人口構成	総人口		210,365		116,118		145,228		210,075		139,442	
		65歳以上(高齢化率)		42,664 20.3		22,523 19.4		37,472 25.8		45,259 21.5		30,067 21.6	
		75歳以上		20,405 9.7		10,451 9.0		18,299 12.6		21,428 10.2		14,223 10.2	
		65～74歳		22,299 10.6		12,076 10.4		19,170 13.2		23,949 11.4		15,896 11.4	
		40～64歳		72,155 34.3		43,893 37.8		53,444 36.8		75,837 36.1		51,175 36.7	
	39歳以下		95,506 45.4		49,699 42.8		54,315 37.4		89,072 42.4		58,147 41.7		
	② 産業構成	第1次産業											
		第2次産業											
		第3次産業											
	③ 平均寿命	男性		79.7		80.4		79.6		80.1		80.0	
女性		86.4		86.8		86.4		86.7		87.3			
④ 健康寿命	男性		65.3		65.4		65.2		65.5		65.4		
	女性		66.4		66.9		66.6		66.8		66.9		
2 死亡	① 死亡の状況	標準化死亡比(SMR)		97.4		88.0		92.9		94.0		94.1	
		男性											
		女性		97.3		93.1		94.6		94.5		85.8	
		がん		634 55.4		292 52.8		518 55.9		676 57.7		440 54.8	
		心臓病		260 22.7		134 24.2		192 20.7		227 19.4		183 22.8	
		脳疾患		148 12.9		80 14.5		128 13.8		154 13.2		118 14.7	
		糖尿病		19 1.7		15 2.7		19 2.0		22 1.9		20 2.5	
	腎不全		48 4.2		22 4.0		38 4.1		47 4.0		28 3.5		
	自殺		36 3.1		10 1.8		32 3.5		45 3.8		14 1.7		
	② 早世予防からみた死亡(65歳未満)	合計											
男性													
女性													
3 介護	① 介護保険	1号認定者数(認定率)		10,604 24.9		5,237 23.3		8,935 23.8		10,873 24.0		6,749 22.4	
		新規認定者		1,541 3.6		805 3.6		1,408 3.8		1,610 3.6		1,160 3.9	
		2号認定者		274 0.4		123 0.3		191 0.4		312 0.4		197 0.4	
	② 有病状況	糖尿病		2,656 24.4		1,388 25.9		2,217 24.3		2,632 23.5		1,607 23.1	
		高血圧症		5,373 49.4		2,720 50.7		4,651 51.0		5,782 51.7		3,561 51.3	
		脂質異常症		3,397 31.2		1,771 33.0		2,777 30.4		3,557 31.8		2,104 30.3	
		心臓病		6,098 56.1		3,120 58.2		5,237 57.4		6,529 58.4		4,075 58.7	
		脳疾患		2,322 21.3		1,339 25.0		2,189 24.0		2,929 26.2		1,925 27.7	
		がん		1,275 11.7		656 12.2		1,164 12.8		1,422 12.7		870 12.5	
		筋・骨格		5,380 49.5		2,737 51.1		4,641 50.9		5,857 52.4		3,619 52.1	
精神		3,944 36.3		2,207 41.2		3,265 35.8		4,339 38.8		2,579 37.1			
③ 介護給付費	1件当たり給付費(全体)		52,786		63,823		55,245		53,553		58,652		
	居宅サービス		38,489		40,530		37,708		38,018		39,508		
	施設サービス		308,946		301,463		312,217		309,576		295,045		
④ 医療費等	要介護認定別医療費(40歳以上)		8,976		9,027		8,972		9,483		10,188		
	認定あり												
認定なし		4,628		4,834		4,637		4,702		5,095			
4 医療	① 国保の状況	被保険者数		49,820		25,275		34,955		47,014		32,794	
		65～74歳		17,537 35.2		10,792 42.7		15,625 44.7		19,135 40.7		14,561 44.4	
		40～64歳		17,636 35.4		8,594 34.0		11,990 34.3		16,643 35.4		10,888 33.2	
		39歳以下		14,647 29.4		5,889 23.3		7,341 21.0		11,236 23.9		7,379 22.5	
	加入率		23.7		21.8		24.1		22.4		23.5		
	② 医療の概況(人口千対)	病院数		17 0.3		11 0.4		18 0.5		23 0.5		15 0.5	
		診療所数		132 2.6		55 2.2		81 2.3		129 2.7		76 2.3	
		病床数		3,025 60.7		2,069 81.9		2,812 80.4		3,451 73.4		3,523 107.4	
		医師数		484 9.7		162 6.4		251 7.2		444 9.4		463 14.1	
		外来患者数		577.9		625.0		649.7		647.0		652.3	
入院患者数		19.3		25.7		24.4		24.8		23.1			
③ 医療費の状況	一人当たり医療費		24,661		29,553		30,038		30,588		30,401		
	受診率		621.714		679.407		705.978		703.101		721.54		
	外来 費用の割合		55.4		50.7		55.4		52.4		52.9		
	件数の割合		96.8%		96.0%		96.4%		96.3%		96.6%		
	入院 費用の割合		44.6		49.3		44.6		47.6		47.1		
	件数の割合		3.2%		4.0%		3.6%		3.7%		3.4%		
1件あたり在院日数		15.5日		17.5日		16.3日		17.7日		17.3日			
④ 医療費分析(生活習慣病に占める割合(最大医療資源傷病名(調剤含む)))	がん		168,420,850.0 26.6		112,188,750.0 27.1		135,059,590.0 24.7		186,918,600.0 25.8		140,864,340.0 27.1		
	慢性腎不全(透析あり)		29,818,420.0 4.7		20,787,170.0 5.0		29,716,260.0 5.4		43,177,280.0 6.0		31,369,310.0 6.0		
	糖尿病		59,338,160.0 9.4		32,576,910.0 7.9		49,287,620.0 9.0		65,990,010.0 9.1		42,833,330.0 8.2		
	高血圧症		51,572,130.0 8.1		33,844,630.0 8.2		43,480,480.0 7.9		53,389,030.0 7.4		38,265,450.0 7.3		
	精神		111,290,610.0 17.6		89,190,120.0 21.5		114,378,660.0 20.9		151,186,920.0 20.8		110,478,040.0 21.2		
	筋・骨格		107,700,980.0 17.0		63,533,330.0 15.3		94,298,860.0 17.2		111,160,340.0 15.3		81,236,960.0 15.6		

項目			豊平区			清田区			南区			西区			手稲区							
			実数	割合	(位)	実数	割合	(位)	実数	割合	(位)	実数	割合	(位)	実数	割合	(位)					
4 医療	⑤	費用額 (1件あたり) 入院 市内順位 順位総数10	糖尿病	590,998	6位	(16)	558,426	9位	(18)	533,382	10位	(17)	657,749	1位	(18)	650,237	2位	(19)				
			高血圧	651,667	5位	(17)	620,869	9位	(18)	629,259	8位	(17)	664,639	4位	(17)	688,741	2位	(16)				
			脂質異常症	574,333	6位	(17)	553,554	8位	(18)	540,434	9位	(18)	683,645	1位	(16)	627,057	3位	(17)				
			脳血管疾患	675,441	9位	(19)	791,769	1位	(21)	783,280	2位	(22)	749,300	5位	(21)	661,656	10位	(20)				
			心疾患	688,704	8位	(15)	735,506	5位	(16)	765,429	3位	(15)	776,317	2位	(15)	755,035	4位	(15)				
			腎不全	739,606	8位	(15)	871,658	5位	(22)	692,350	9位	(19)	974,903	2位	(20)	793,851	7位	(16)				
			精神	510,773	6位	(24)	463,100	8位	(26)	414,834	10位	(25)	498,470	7位	(26)	537,241	1位	(26)				
			悪性新生物	670,835	3位	(15)	631,556	7位	(14)	556,432	10位	(13)	638,559	6位	(14)	736,968	1位	(14)				
			入院の( )内 は在院日数	外来	糖尿病	38,449	7位		36,929	10位		40,530	1位		39,358	4位		38,565	6位			
					高血圧	32,308	8位		32,774	5位		35,030	1位		32,132	9位		32,490	6位			
	脂質異常症	30,637			5位		30,216	7位		32,368	1位		29,009	9位		30,070	8位					
	脳血管疾患	39,843			4位		42,000	2位		42,625	1位		37,546	8位		32,964	10位					
	心疾患	42,719			9位		42,775	7位		50,718	1位		42,721	8位		43,587	6位					
	腎不全	152,404			9位		152,747	8位		186,476	1位		158,073	7位		158,213	6位					
	精神	29,964	9位		30,942	8位		33,040	1位		32,002	4位		32,226	3位							
	悪性新生物	51,452	5位		55,300	2位		56,342	1位		48,131	9位		52,405	4位							
	⑥	健診有無別 一人当たり 点数	健診対象者 一人当たり	115			251			115			349			192						
			健診未受診者	15,426			18,833			16,768			17,096			17,580						
			生活習慣病対象者 一人当たり	399			803			366			1,085			604						
⑦	健診・レセ 突合	受診勧奨者	845	60.8	494	57.5	792	57.2	1,090	59.3	878	61.4										
		医療機関受診率	693	49.9	391	45.5	631	45.6	929	49.7	711	49.8										
		医療機関非受診率	152	10.9	103	12.0	161	11.6	161	8.6	167	11.7										
5 健診	特定健診の 状況	①	(H26年度随時集計) 健診受診者	6,130			3,241			5,018			6,333			4,661						
			受診率	19.4			18.7			20.1			19.7			20.5						
		②	特定保健指導終了者(実施率)	67			8.2			27			6.7			37			5.7			
		③	非肥満高血糖	118			8.5			61			7.1			91			6.6			
		④	メタボ	該当者	222			16.0			123			14.3			185			13.4		
				男性	155			26.8			89			23.2			135			23.0		
				女性	67			8.3			34			7.1			50			6.3		
				予備群	151			10.9			75			8.7			154			11.1		
		⑤	メタボ該当 予備群 レベル	男性	107			18.5			55			14.4			114			19.4		
				女性	44			5.4			20			4.2			40			5.0		
				総数	420			30.2			234			27.2			402			29.0		
				男性	291			50.3			168			43.9			293			49.9		
		⑥	メタボ該当 予備群 レベル	女性	129			15.9			66			13.9			109			13.7		
				総数	72			5.2			50			5.8			72			5.2		
				男性	11			1.9			10			2.6			14			2.4		
				女性	61			7.5			40			8.4			58			7.3		
		⑦	メタボ該当 予備群 レベル	血糖のみ	5			0.4			4			0.5			9			0.7		
				血圧のみ	113			8.1			52			6.1			103			7.4		
				脂質のみ	33			2.4			19			2.2			42			3.0		
血糖・血圧	34			2.4			23			2.7			24			1.7						
血糖・脂質	10			0.7			4			0.5			7			0.5						
血圧・脂質	119			8.6			65			7.6			92			6.6						
血糖・血圧・脂質	59			4.2			31			3.6			62			4.5						
血糖・血圧・脂質	59			4.2			31			3.6			62			4.5						
6 生活習慣	生活習慣の 状況	①	服薬	高血圧	419			30.1			252			29.3			404			29.2		
			糖尿病	79			5.7			31			3.6			73			5.3			
			脂質異常症	281			20.2			155			18.0			250			18.1			
		②	既往歴	脳卒中(脳出血・脳梗塞等)	55			4.0			32			3.7			54			3.9		
				心臓病(狭心症・心筋梗塞等)	62			4.5			44			5.1			57			4.1		
				腎不全	6			0.4			10			1.2			12			0.9		
		③	喫煙	貧血	144			10.4			77			9.0			167			12.1		
				喫煙	272			19.6			137			15.9			253			18.3		
				週3回以上朝食を抜く	193			14.0			91			10.7			146			10.6		
				週3回以上食後間食	266			19.3			125			14.7			227			16.4		
				週3回以上就寝前夕食	243			17.7			120			14.1			205			14.8		
				食べる速度が速い	435			31.7			244			29.0			388			28.1		
				20歳時体重から10kg以上増加	461			33.5			278			32.6			441			31.9		
				1回30分以上運動習慣なし	766			55.8			466			54.6			761			55.3		
1日1時間以上運動なし	356			25.9			275			32.3			443			32.2						
睡眠不足	300			22.1			176			20.7			269			19.6						
毎日飲酒	347			25.3			210			24.6			317			23.0						
時々飲酒	370			27.0			246			28.9			398			28.8						
④	一日飲酒 量	1合未満	432			51.4			326			57.6			461			55.7				
		1~2合	228			27.1			154			27.2			238			28.8				
		2~3合	127			15.1			67			11.8			97			11.7				
		3合以上	53			6.3			19			3.4			31			3.7				

## 様式6-1で使用するKDBシステム帳票の項目説明

項目		説明		データ元 (CSV)
1 人口動態	① 人口構成	総人口	実数 国勢調査_人口等基本集計_H22年データ (単月帳票・累計帳票に関わらず)	KDB_NO.5 人口の状況 KDB_NO.3 健診・医療・介護データからみる地域の健康課題
		65歳以上(高齢化率)		
	② 産業構成	第1次産業	構成割合 総務省_市町村別決算概況_H22国勢調査ベース (単月帳票・累計帳票に関わらず)	KDB_NO.3 健診・医療・介護データからみる地域の健康課題
		第2次産業		
③ 平均寿命	男性	厚労省_市区町村別生命表_H22年データ (単月帳票・累計帳票に関わらず)	KDB_NO.1 地域全体像の把握	
	女性			
④ 健康寿命	男性	市区町村別生命表より、下記式にて算出 0歳平均寿命-65歳平均余命-(1-介護認定者数÷40歳以上の人口) ×定常人口÷65歳生存数	KDB_NO.1 地域全体像の把握	
	女性			
2 死亡	① 死亡の状況	標準化死亡比(SMR)	実数 国勢調査_人口動態統計_H22年データ (単月帳票・累計帳票に関わらず)	KDB_NO.1 地域全体像の把握
		男性		
	女性	割合 死因別死亡者数÷左記6つの死因による死亡者数合計×100		
死因	厚労省_人口動態 保健所市区町村別統計の概況 (H20~24データ)			
② 早世予防からみた死亡(65歳未満)		合計	厚労省HP 人口動態調査	
	男性			
女性	① 介護保険	1号認定者数(認定率)	実数 ①1号:介護保険受給者台帳のうち、65歳以上の介護認定者 ②2号:40~64歳以上の介護認定者 ③新規:1号のうち新規に介護認定を受けた者 (累計帳票においては年度内直近月の認定者数)	KDB_NO.1 地域全体像の把握
		新規認定者		
② 有病状況	2号認定者	糖尿病	割合 ①1号認定者数÷65歳以上人口×100 ②2号認定者数÷40~64歳人口×100 ③新規認定者数÷65歳以上人口×100 (累計帳票における認定者数及び人口は、年度内を合計したもので算出される)	KDB_NO.1 地域全体像の把握
		高血圧症		
③ 介護給付費	1件当たり給付費(全体)	居室サービス	実数 介護認定者かつ別添資料(表B)の条件を満たすレセプトを持つ介護認定者の集計 (累計帳票においては年度内直近月の有病者数)	KDB_NO.1 地域全体像の把握
		施設サービス		
④ 医療費等	要介護認定別医療費(40歳以上)	認定あり	割合 別添資料の条件を満たすレセプトを持つ介護認定者÷介護認定者×100	KDB_NO.1 地域全体像の把握
		認定なし		
① 国保の状況	被保険者数	65~74歳	実数 被保険者マスタより、年齢階級別の被保険者数 (累計帳票においては年度内直近月の被保険者数)	KDB_NO.1 地域全体像の把握 KDB_NO.5 被保険者の状況
		40~64歳		
② 医療の概況(人口千対)	診療所数	39歳以下	割合 年齢階級別被保険者数÷被保険者数×100 (累計帳票における被保険者数は、年度内を合計したもので算出される)	KDB_NO.1 地域全体像の把握 KDB_NO.5 被保険者の状況
		加入率		
③ 医療費の状況	一人当たり医療費	病院数	実数 厚労省_医療施設(動態)調査、医師・歯科医師・薬剤師調査 (病院数・診療所数・病床数については、H22データ。 医師数については、H24データ)	KDB_NO.3 健診・医療・介護データからみる地域の健康課題
		診療所数		
④ 医療費分析(生活習慣病に占める割合)	外来患者数	病床数	割合 各項目÷被保険者数×1,000 (累計帳票では、被保険者数は年度内直近月の数で算出される)	KDB_NO.1 地域全体像の把握
		医師数		
最大医療資源傷病名(調剤含む)	入院患者数	外来レセプト総点数	外來:外來レセプト件数÷被保険者数×1,000 入院:入院レセプト件数÷被保険者数×1,000 (累計帳票における被保険者数は、年度内を合計したもので算出される)	KDB_NO.3 健診・医療・介護データからみる地域の健康課題
		入院レセプト総点数		
① 国保の状況	被保険者数	39歳以下	割合 年齢階級別被保険者数÷被保険者数×100 (累計帳票における被保険者数は、年度内を合計したもので算出される)	KDB_NO.1 地域全体像の把握
		加入率		
② 医療の概況(人口千対)	診療所数	外来レセプト総点数	外來:外來レセプト件数÷被保険者数×1,000 入院:入院レセプト件数÷被保険者数×1,000 (累計帳票における被保険者数は、年度内を合計したもので算出される)	KDB_NO.3 健診・医療・介護データからみる地域の健康課題
		入院レセプト総点数		
③ 医療費の状況	一人当たり医療費	診療所数	割合 各項目÷被保険者数×1,000 (累計帳票では、被保険者数は年度内直近月の数で算出される)	KDB_NO.1 地域全体像の把握
		病床数		
④ 医療費分析(生活習慣病に占める割合)	外来患者数	医師数	外來:外來レセプト件数÷被保険者数×1,000 入院:入院レセプト件数÷被保険者数×1,000 (累計帳票における被保険者数は、年度内を合計したもので算出される)	KDB_NO.3 健診・医療・介護データからみる地域の健康課題
		外来レセプト総点数		
最大医療資源傷病名(調剤含む)	入院患者数	入院レセプト総点数	外來:外來レセプト総点数÷医療レセプト総点数 入院:入院レセプト総点数÷医療レセプト総点数	KDB_NO.1 地域全体像の把握
		入院レセプト総点数		
① 国保の状況	被保険者数	1件あたり在院日数	入院レセプト診療実日数合計÷入院レセプト総件数	KDB_NO.3 健診・医療・介護データからみる地域の健康課題
		1件あたり在院日数		
② 医療の概況(人口千対)	診療所数	がん	レセプト記載の傷病名と摘要から、レセプト内で金額が最も高いと算出した傷病名が左記疾患に該当した場合、その額を合計した費用額と、全体に占める割合が算出される(該当傷病名については別添資料 表A)	KDB_NO.3 健診・医療・介護データからみる地域の健康課題
		慢性腎不全(透析あり)		
③ 医療費の状況	一人当たり医療費	糖尿病	レセプト記載の傷病名と摘要から、レセプト内で金額が最も高いと算出した傷病名が左記疾患に該当した場合、その額を合計した費用額と、全体に占める割合が算出される(該当傷病名については別添資料 表A)	KDB_NO.3 健診・医療・介護データからみる地域の健康課題
		高血圧症		
④ 医療費分析(生活習慣病に占める割合)	外来患者数	精神	レセプト記載の傷病名と摘要から、レセプト内で金額が最も高いと算出した傷病名が左記疾患に該当した場合、その額を合計した費用額と、全体に占める割合が算出される(該当傷病名については別添資料 表A)	KDB_NO.3 健診・医療・介護データからみる地域の健康課題
		筋・骨格		



		項目		説明		データ元 (CSV)				
4	医療	⑤	費用額 (1件あたり) 道内順位 #REF! 入院の( )内 は在院日数	入院	糖尿病 高血圧 脂質異常症 脳血管疾患 心疾患 腎不全 精神 悪性新生物	該当病名と判定した入院レセプトの決定点数合計÷該当病名と判定した 入院レセプト件数()内は、1件当たり在院日数	KDB_NO.3 健診・医療・ 介護データから みえる地域			
				外来	糖尿病 高血圧 脂質異常症 脳血管疾患 心疾患 腎不全 精神 悪性新生物			該当病名と判定した外来レセプトの決定点数合計÷該当病名と判定した 外来レセプト件数		
		⑥	健診有無別 一人当たり 点数	健診対象者 一人当たり	健診受診者 健診未受診者	健診受診者かつ生活習慣病対象者の決定点数×10÷健診対象者 健診未受診者かつ生活習慣病対象者の決定点数×10÷健診対象者		KDB_NO.3 健診・医療・ 介護データから みえる地域		
				生活習慣病対象者 一人当たり	健診受診者 健診未受診者	健診受診者かつ生活習慣病対象者の決定点数×10÷生活習慣病対象者 健診未受診者かつ生活習慣病対象者の決定点数×10÷生活習慣病対象者				
		⑦	健診・レセ 突合	受診勧奨者		実数:受診勧奨者かつレセプトが存在する者割合: 受診勧奨者かつレセプトが存在しない者割合: 受診勧奨者かつレセプトが存在しない者÷健診受診者		KDB_NO.1 地域全体像の 把握		
				医療機関受診率		実数:受診勧奨者かつレセプトが存在する者割合: 受診勧奨者かつレセプトが存在しない者割合: 受診勧奨者かつレセプトが存在しない者÷健診受診者				
医療機関非受診率				実数:受診勧奨者かつレセプトが存在する者割合: 受診勧奨者かつレセプトが存在しない者割合: 受診勧奨者かつレセプトが存在しない者÷健診受診者						
5	健診	特定健診の 状況 道内順位 順位総数182	①	健診受診者(H25法定報告)	健診受診者数		KDB_NO.3 健診・医療・ 介護データから みえる地域の 健康課題 KDB_NO.1 地域全体像の 把握			
			②	受診率	健診受診者÷健診対象者×100					
			③	特定保健指導終了者(実施率)H2	特定保健指導終了者÷(動機づけ支援対象者+積極的支援対象者)×100					
			④	非肥満高血糖		実数:腹囲が基準値以内かつ問診情報より服薬なしの者で、下記のいずれかに該当する者 ①空腹時血糖 110以上 ②HbA1c 5.5以上(H24年度) 6.0以上(H25年度以降)割合:上記に該当する者÷健診受診者数×100				
					メタボ	該当者 男性 女性 予備群 男性 女性		実数 割合 実数 割合	メタボリックシンドローム該当者数(合計、男女別) メタボリックシンドローム該当者数÷健診受診者数×100 メタボリックシンドローム予備群(合計、男女別) メタボリックシンドローム予備群÷健診受診者数×100	
			⑤	メタボ	総数	実数		腹囲の基準を超えた受診者数(合計、男女別)		
					男性 女性	割合		腹囲の基準を超えた受診者数÷健診受診者数×100		
			⑥	BMI	総数	実数		腹囲の基準を超えていないかつBMIの基準を超えた受診者数(合計、男女別)		
					男性 女性	割合		腹囲の基準を超えていないかつBMIの基準を超えた受診者数÷健診受診者数×100		
			⑦	血糖のみ	実数:血糖リスクのみ保有している受診者数(下記いずれかを満たす者) ①空腹時血糖 110以上 ②HbA1c 5.5以上(H24年度) 6.0以上(H25年度以降) ③問診で糖尿病の服薬ありと回答 割合:上記の者÷健診受診者数×100					
			⑧	血圧のみ	実数:血圧リスクのみ保有している受診者数(下記いずれかを満たす者) ①収縮期血圧 130以上 ②拡張期血圧 85以上 ③問診で高血圧の服薬ありと回答 割合:上記の者÷健診受診者数×100					
			⑨	脂質のみ	実数:脂質リスクのみ保有している受診者数(下記いずれかを満たす者) ①中性脂肪 150以上 ②HDL 40未満 ③問診で脂質異常症の服薬ありと回答 割合:上記の者÷健診受診者数×100					
			⑩	血糖・血圧	実数:血糖・血圧リスクありかつ脂質リスクなしの受診者数 割合:上記の者÷健診受診者数×100					
			⑪	血糖・脂質	実数:血糖・脂質リスクありかつ血圧リスクなしの受診者数 割合:上記の者÷健診受診者数×100					
			⑫	血圧・脂質	実数:血圧・脂質リスクありかつ血糖リスクなしの受診者数 割合:上記の者÷健診受診者数×100					
			⑬	血糖・血圧・脂質	実数:血糖・血圧・脂質全てのリスクがある受診者数 割合:上記の者÷健診受診者数×100					
			6	生活習慣 状況	①	服薬		高血圧 糖尿病 脂質異常症	実数:質問票の各項目該当件数÷質問票の各項目回答件数×100	KDB_NO.1 地域全体像の 把握
					②	既往歴		脳卒中(脳出血・脳梗塞等) 心臓病(狭心症・心筋梗塞等) 腎不全 貧血		
					③	喫煙				
④	週3回以上朝食を抜く									
⑤	週3回以上食後間食									
⑥	週3回以上就寝前夕食									
⑦	食べる速度が速い									
⑧	20歳時体重から10kg以上増加									
⑨	1回30分以上運動習慣なし									
⑩	1日1時間以上運動なし									
⑪	睡眠不足									
⑫	毎日飲酒									
⑬	時々飲酒									
⑭	一日飲酒量	1合未満 1~2合 2~3合 3合以上								

## (別添資料B)要介護認定者有病状況にかかる8疾病

	疾患名	ICD10
1	糖尿病	E10(インスリン依存性糖尿病) E11(インスリン非依存性糖尿病) E12(栄養障害に関連する糖尿病) E13(その他の明示された糖尿病) E14(詳細不明の糖尿病)
2	高血圧	I10(本態性(原発性)高血圧症) I11(高血圧性心疾患) I12(高血圧性腎疾患) I13(高血圧性心腎疾患) I15(二次性(続発性)高血圧症)
3	脂質異常症	E78(リポ蛋白代謝障害及びその他の脂質血症)
4	心臓病	I10(本態性(原発性<一次性>)高血圧(症)) I15(二次性<続発性>高血圧(症)) I20(狭心症)I25(慢性虚血性心疾患) I01(心臓併発症を伴うリウマチ熱) I02_0(心臓併発症を伴うリウマチ性舞蹈病) I05(リウマチ性僧帽弁疾患) I09(その他のリウマチ性心疾患) I27(その他の肺性心疾患) I30(急性心膜炎) I52(他に分類される疾患におけるその他の心臓障害)
5	脳疾患	I60(くも膜下出血) I69_0(くも膜下出血の続発・後遺症) I61(脳内出血) I69_1(脳内出血の続発・後遺症) I63(脳梗塞) I69_3(脳梗塞の続発・後遺症) I67_2(脳動脈のアテローム<じゅく>状硬化(症)) I62(その他の非外傷性頭蓋内出血) I64(脳卒中, 脳出血又は脳梗塞と明示されないもの)~I67_1(脳動脈瘤, 非<未>破裂性) I67_3(進行性血管性白質脳症)~I68(他に分類される疾患における脳血管障害) I69_2(その他の非外傷性頭蓋内出血の続発・後遺症) I69_4(脳卒中の続発・後遺症, 出血又は梗塞と明示されないもの) ~I69_8(その他及び詳細不明の脳血管疾患の続発・後遺症)
6	がん	C00(口唇の悪性新生物)~C97(独立した(原発性)多部位の悪性新生物) D00~D48(その他及び部位不明の性状不詳又は不明の新生物)
7	筋・骨格	M00(化膿性関節炎)~M99(生体力学的傷害<損傷>, 他に分類されないもの)
8	精神	F00(アルツハイマー病の認知症)~F99(精神障害, 詳細不明)

## (別添資料A)KDBシステムにおける生活習慣病13疾患

	疾患名	ICD10
1	糖尿病	E11~E14
2	高血圧	I10~I13, I15
3	脂質異常症	E78
4	高尿酸血症	E79(高尿酸血症)
5	脂肪肝	K76_0(脂肪肝)
6	動脈硬化症	I70(動脈硬化症)
7	脳出血	I61, I69_1, I64, I69_4
8	脳梗塞	I63, I69_3
9	狭心症	I20
10	心筋梗塞	I21, I22
11	悪性新生物	C, D0, D1, D2, D3, D40, D41, D42, D43, D44, D45, D46, D47, D48
12	筋・骨格	M
13	精神	F
	腎不全	中分類の腎不全(医療費分析の際のみ出力される)



特定健診有所見状況（25年度健診：全市）

出典：25年度特定健診結果からあなみツールにて作成（法定報告と異なる）

健診結果は、全市は国保連合会提供データ、各区は札幌市特定健診システム抽出データを使用のため、全市と区合計は一致しない。

血圧

血圧分類	高血圧症治療の有無		治療中		治療なし		再掲			
	受診者		人数	割合	人数	割合	特定保健指導		情報提供	
	人数	割合	人数	割合	人数	割合	人数	割合	人数	割合
	56,557		15,855	28.0%	40,702	72.0%	7,088	17.4%	33,614	82.6%
正常	31,376	55.5%	5,863	37.0%	25,513	62.7%	2,348	33.1%	23,165	68.9%
正常高値	12,235	21.6%	4,936	31.1%	7,299	17.9%	1,942	27.4%	5,357	15.9%
I度高血圧	10,216	18.1%	4,181	26.4%	6,035	14.8%	2,038	28.8%	3,997	11.9%
II度高血圧	2,247	4.0%	743	4.7%	1,504	3.7%	585	8.3%	919	2.7%
III度高血圧	483	0.9%	132	0.8%	351	0.9%	175	2.5%	176	0.5%

尿たんぱく

尿たんぱく	3疾患 高血圧/糖尿病/ 脂質異常 治療の有無		治療中		治療なし		再掲			
	受診者		人数	割合	人数	割合	特定保健指導		情報提供	
	人数	割合	人数	割合	人数	割合	人数	割合	人数	割合
	56,540		21,430	37.9%	35,110	62.1%	7,086	20.2%	28,024	79.8%
(-)	50,030	88.5%	18,286	85.3%	31,744	90.4%	6,089	85.9%	25,655	91.5%
(±)	4,212	7.4%	1,846	8.6%	2,366	6.7%	636	9.0%	1,730	6.2%
(+)	1,721	3.0%	921	4.3%	800	2.3%	275	3.9%	525	1.9%
(2+)	439	0.8%	282	1.3%	157	0.4%	62	0.9%	95	0.3%
(3+)	138	0.2%	95	0.4%	43	0.1%	24	0.3%	19	0.1%

HbA1c

HbA1c (NGSP)	糖尿病治療の有無		治療中		治療なし		再掲			
	受診者		人数	割合	人数	割合	特定保健指導		情報提供	
	人数	割合	人数	割合	人数	割合	人数	割合	人数	割合
	56,472		2,216	3.9%	54,256	96.1%	7,080	13.0%	47,176	87.0%
5.5以下	32,264	57.1%	105	4.7%	32,159	59.3%	3,388	47.9%	28,771	61.0%
5.6～5.9	16,068	28.5%	209	9.4%	15,859	29.2%	2,335	33.0%	13,524	28.7%
6.0～6.4	4,969	8.8%	508	22.9%	4,461	8.2%	835	11.8%	3,626	7.7%
6.5～6.9	1,537	2.7%	566	25.5%	971	1.8%	229	3.2%	742	1.6%
7.0～7.9	1,083	1.9%	609	27.5%	474	0.9%	145	2.0%	329	0.7%
8.0以上	551	1.0%	219	9.9%	332	0.6%	148	2.1%	184	0.4%

eGFR

eGFR	3疾患 高血圧/糖尿病/ 脂質異常 治療の有無		治療中		治療なし		再掲			
	受診者		人数	割合	人数	割合	特定保健指導		情報提供	
	人数	割合	人数	割合	人数	割合	人数	割合	人数	割合
	31,399		12,032	38.3%	19,367	61.7%	4,010	20.7%	15,357	79.3%
再) 110以上	491	1.6%	147	1.2%	344	1.8%	77	1.9%	267	1.7%
G1 90以上	3,781	12.0%	1,144	9.5%	2,637	13.6%	494	12.3%	2,143	14.0%
G2 60～90未満	22,657	72.2%	8,326	69.2%	14,331	74.0%	2,919	72.8%	11,412	74.3%
G3a 45～60未満	4,533	14.4%	2,251	18.7%	2,282	11.8%	562	14.0%	1,720	11.2%
G3b 30～45未満	363	1.2%	257	2.1%	106	0.5%	29	0.7%	77	0.5%
G4 15～30未満	43	0.1%	39	0.3%	4	0.0%	3	0.1%	1	0.0%
G5 15未満	22	0.1%	15	0.1%	7	0.0%	3	0.1%	4	0.0%
再) 50未満 70歳以上は40未満	559	1.8%	355	3.0%	204	1.1%	59	1.5%	145	0.9%

LDL-C

LDL-C	脂質異常症治療の有無		治療中		治療なし		再掲			
	受診者		人数	割合	人数	割合	特定保健指導		情報提供	
	人数	割合	人数	割合	人数	割合	人数	割合	人数	割合
	56,556		10,683	18.9%	45,873	81.1%	7,088	15.5%	38,785	84.5%
再) 80未満	2,904	5.1%	773	7.2%	2,131	4.6%	230	3.2%	1,901	4.9%
100未満	10,090	17.8%	2,913	27.3%	7,177	15.6%	763	10.8%	6,414	16.5%
100～119	12,590	22.3%	3,236	30.3%	9,354	20.4%	1,219	17.2%	8,135	21.0%
120～139	14,258	25.2%	2,607	24.4%	11,651	25.4%	1,731	24.4%	9,920	25.6%
140～159	10,738	19.0%	1,273	11.9%	9,465	20.6%	1,615	22.8%	7,850	20.2%
160～179	5,535	9.8%	440	4.1%	5,095	11.1%	974	13.7%	4,121	10.6%
180以上	3,345	5.9%	214	2.0%	3,131	6.8%	786	11.1%	2,345	6.0%

メタボリックシンドローム

メタボ判定	3疾患 高血圧/糖尿病/ 脂質異常 治療の有無		治療中		治療なし (特定保健指導)	
	受診者		人数	割合	人数	割合
	人数	割合	人数	割合	人数	割合
	56,559		21,433	37.9%	35,126	62.1%
非該当	43,357	76.7%	13,696	63.9%	29,661	84.4%
予備群	5,773	10.2%	2,440	11.4%	3,333	9.5%
該当者	7,429	13.1%	5,297	24.7%	2,132	6.1%
2項目	5,570	9.8%	3,793	17.7%	1,777	5.1%
3項目	1,859	3.3%	1,504	7.0%	355	1.0%

\*血糖判定について  
空腹時血糖がない場合はHbA1c (NGSP値) 6.0以上で判定

中性脂肪

中性脂肪	脂質異常症治療の有無		治療中		治療なし		再掲			
	受診者		人数	割合	人数	割合	特定保健指導		情報提供	
	人数	割合	人数	割合	人数	割合	人数	割合	人数	割合
	56,557		10,683	18.9%	45,874	81.1%	7,088	15.5%	38,786	84.5%
149以下	45,427	80.3%	8,298	77.7%	37,129	80.9%	4,076	57.5%	33,053	85.2%
150～299	9,646	17.1%	2,101	19.7%	7,545	16.4%	2,509	35.4%	5,036	13.0%
300～399	898	1.6%	172	1.8%	726	1.6%	306	4.3%	420	1.1%
400以上	586	1.0%	112	1.0%	474	1.0%	197	2.8%	277	0.7%

心房細動

心房細動	3疾患 高血圧/糖尿病/ 脂質異常 治療の有無		治療中		治療なし		再掲	
	健診受診者		人数	割合	人数	割合	特定保健指導	
	人数	割合	人数	割合	人数	割合	人数	人数
	56,559		21,433	37.9%	35,126	62.1%	7,086	28,040
心房細動	361	0.6%	230	1.1%	131	0.4%	55	76

各ガイドラインによる重症化予防対象者(※ただし、HbA1cの治療中は7.0以上)  
この計画で優先対象とした重症化予防対象者

特定健診有所見状況（25年度健診：中央区）

出典：25年度特定健診結果からあなみツールにて作成（法定報告と異なる）

血圧

血圧分類	高血圧症治療の有無		治療中		治療なし		再掲			
	受診者		人数	割合	人数	割合	特定保健指導		情報提供	
	人数	割合					人数	割合	人数	割合
	6,321		1,451	23.0%	4,870	77.0%	748	15.4%	4,122	84.6%
正常	3,743	59.2%	523	36.0%	3,220	66.1%	280	37.4%	2,940	71.3%
正常高値	1,300	20.6%	461	31.8%	839	17.2%	200	26.7%	639	15.5%
I度高血圧	1,007	15.9%	379	26.1%	628	12.9%	185	24.7%	443	10.7%
II度高血圧	223	3.5%	78	5.4%	145	3.0%	61	8.2%	84	2.0%
III度高血圧	48	0.8%	10	0.7%	38	0.8%	22	2.9%	16	0.4%

尿たんぱく

尿たんぱく	3疾患高血圧/糖尿病/脂質異常治療の有無		治療中		治療なし		再掲			
	受診者		人数	割合	人数	割合	特定保健指導		情報提供	
	人数	割合					人数	割合	人数	割合
	6,319		1,974	31.2%	4,345	68.8%	748	17.2%	3,597	82.8%
(-)	5,644	89.3%	1,691	85.7%	3,953	91.0%	633	84.6%	3,320	92.3%
(±)	412	6.5%	163	8.3%	249	5.7%	61	8.2%	188	5.2%
(+)	210	3.3%	94	4.8%	116	2.7%	41	5.5%	75	2.1%
(2+)	46	0.7%	24	1.2%	22	0.5%	11	1.5%	11	0.3%
(3+)	7	0.1%	2	0.1%	5	0.1%	2	0.3%	3	0.1%

HbA1c

HbA1c (NGSP)	糖尿病治療の有無		治療中		治療なし		再掲			
	受診者		人数	割合	人数	割合	特定保健指導		情報提供	
	人数	割合					人数	割合	人数	割合
	6,317		181	2.9%	6,136	97.1%	746	12.2%	5,390	87.8%
5.5以下	3,870	61.3%	7	3.9%	3,863	63.0%	369	49.5%	3,494	64.8%
5.6~5.9	1,686	26.7%	20	11.0%	1,666	27.2%	236	31.6%	1,430	26.5%
6.0~6.4	455	7.2%	37	20.4%	418	6.8%	89	11.9%	329	6.1%
6.5~6.9	155	2.5%	50	27.6%	105	1.7%	23	3.1%	82	1.5%
7.0~7.9	102	1.6%	52	28.7%	50	0.8%	13	1.7%	37	0.7%
8.0以上	49	0.8%	15	8.3%	34	0.6%	16	2.1%	18	0.3%

eGFR

eGFR	3疾患高血圧/糖尿病/脂質異常治療の有無		治療中		治療なし		再掲			
	受診者		人数	割合	人数	割合	特定保健指導		情報提供	
	人数	割合					人数	割合	人数	割合
	5,451		1,697	31.1%	3,754	68.9%	652	17.4%	3,102	82.6%
再) 110以上	78	1.4%	23	1.4%	55	1.5%	7	1.1%	48	1.5%
G1 90以上	681	12.5%	171	10.1%	510	13.6%	84	12.9%	426	13.7%
G2 60~90未満	3,957	72.6%	1,172	69.1%	2,785	74.2%	477	73.2%	2,308	74.4%
G3a 45~60未満	750	13.8%	313	18.4%	437	11.6%	83	12.7%	354	11.4%
G3b 30~45未満	53	1.0%	34	2.0%	19	0.5%	8	1.2%	11	0.4%
G4 15~30未満	4	0.1%	4	0.2%	0	0.0%	0	0.0%	0	0.0%
G5 15未満	6	0.1%	3	0.2%	3	0.1%	0	0.0%	3	0.1%
再) 50未満 70歳以上は40未満	88	1.6%	54	3.2%	34	0.9%	11	1.7%	23	0.7%

LDL-C

LDL-C	脂質異常症治療の有無		治療中		治療なし		再掲			
	受診者		人数	割合	人数	割合	特定保健指導		情報提供	
	人数	割合					人数	割合	人数	割合
	6,320		986	15.6%	5,334	84.4%	748	14.0%	4,586	86.0%
再) 80未満	355	5.6%	72	7.3%	283	5.3%	31	4.1%	252	5.5%
100未満	1,130	17.9%	277	28.1%	853	16.0%	79	10.6%	774	16.9%
100~119	1,432	22.7%	299	30.3%	1,133	21.2%	142	19.0%	991	21.6%
120~139	1,552	24.6%	233	23.6%	1,319	24.7%	195	26.1%	1,124	24.5%
140~159	1,137	18.0%	113	11.5%	1,024	19.2%	148	19.8%	876	19.1%
160~179	644	10.2%	40	4.1%	604	11.3%	95	12.7%	509	11.1%
180以上	425	6.7%	24	2.4%	401	7.5%	89	11.9%	312	6.8%

メタボリックシンドローム

メタボ判定	3疾患高血圧/糖尿病/脂質異常治療の有無		治療中		治療なし(特定保健指導)	
	受診者		人数	割合	人数	割合
	人数	割合				
	6,323		1,974	31.2%	4,349	68.8%
非該当	5,052	79.9%	1,280	64.8%	3,772	86.7%
予備群	561	8.9%	206	10.4%	355	8.2%
該当者	710	11.2%	488	24.7%	222	5.1%
2項目	544	8.6%	354	17.9%	190	4.4%
3項目	166	2.6%	134	6.8%	32	0.7%

\* 血糖判定について  
空腹時血糖がない場合はHbA1c (NGSP値) 6.0以上で判定

中性脂肪

中性脂肪	脂質異常症治療の有無		治療中		治療なし		再掲			
	受診者		人数	割合	人数	割合	特定保健指導		情報提供	
	人数	割合					人数	割合	人数	割合
	6,321		986	15.6%	5,335	84.4%	748	14.0%	4,587	86.0%
149以下	5,147	81.4%	771	78.2%	4,376	82.0%	411	54.9%	3,965	86.4%
150~299	969	15.3%	184	18.7%	785	14.7%	269	36.0%	516	11.2%
300~399	125	2.0%	19	1.9%	106	2.0%	36	4.8%	70	1.5%
400以上	80	1.3%	12	1.2%	68	1.3%	32	4.3%	36	0.8%

心房細動

心房細動	3疾患高血圧/糖尿病/脂質異常治療の有無		治療中		治療なし		再掲	
	健診受診者		人数	割合	人数	割合	人数	人数
	人数	割合						
	6,323		1,974	31.2%	4,349	68.8%	748	3,601
	27	0.4%	15	0.8%	12	0.3%	5	7

各ガイドラインによる重症化予防対象者(※ただし、HbA1cの治療中は7.0以上)  
この計画で優先対象とした重症化予防対象者

## 特定健診有所見状況（25年度健診：北区）

出典：25年度特定健診結果からあなみツールにて作成（法定報告と異なる）

## 血圧

血圧分類	高血圧症 治療の有無		治療中		治療なし		再掲			
	受診者		人数	割合	人数	割合	特定保健指導		情報提供	
	人数	割合	人数	割合	人数	割合	人数	割合	人数	割合
	8,974		2,531	28.2%	6,443	71.8%	1,161	18.0%	5,282	82.0%
正常	4,908	54.7%	889	35.1%	4,019	62.4%	381	32.8%	3,638	68.9%
正常高値	2,084	23.2%	871	34.4%	1,213	18.8%	336	28.9%	877	16.6%
I度高血圧	1,573	17.5%	649	25.6%	924	14.3%	316	27.2%	608	11.5%
II度高血圧	347	3.9%	105	4.1%	242	3.8%	102	8.8%	140	2.7%
III度高血圧	62	0.7%	17	0.7%	45	0.7%	26	2.2%	19	0.4%

## HbA1c

HbA1c (NGSP)	糖尿病 治療の有無		治療中		治療なし		再掲			
	受診者		人数	割合	人数	割合	特定保健指導		情報提供	
	人数	割合	人数	割合	人数	割合	人数	割合	人数	割合
	8,968		368	4.1%	8,600	95.9%	1,161	13.5%	7,439	86.5%
5.5以下	5,150	57.4%	19	5.2%	5,131	59.7%	562	48.4%	4,569	61.4%
5.6～5.9	2,506	27.9%	39	10.6%	2,467	28.7%	381	32.8%	2,086	28.0%
6.0～6.4	808	9.0%	94	25.5%	714	8.3%	130	11.2%	584	7.9%
6.5～6.9	254	2.8%	99	26.9%	155	1.8%	34	2.9%	121	1.6%
7.0～7.9	174	1.9%	92	25.0%	82	1.0%	27	2.3%	55	0.7%
8.0以上	76	0.8%	25	6.8%	51	0.6%	27	2.3%	24	0.3%

## LDL-C

LDL-C	脂質異常症 治療の有無		治療中		治療なし		再掲			
	受診者		人数	割合	人数	割合	特定保健指導		情報提供	
	人数	割合	人数	割合	人数	割合	人数	割合	人数	割合
	8,974		1,788	19.9%	7,186	80.1%	1,161	16.2%	6,025	83.8%
再) 80未満	494	5.5%	134	7.5%	360	5.0%	41	3.5%	319	5.3%
100未満	1,621	18.1%	493	27.6%	1,128	15.7%	135	11.6%	993	16.5%
100～119	2,022	22.5%	531	29.7%	1,491	20.7%	206	17.7%	1,285	21.3%
120～139	2,278	25.4%	442	24.7%	1,836	25.5%	286	24.6%	1,550	25.7%
140～159	1,730	19.3%	204	11.4%	1,526	21.2%	262	22.6%	1,264	21.0%
160～179	811	9.0%	77	4.3%	734	10.2%	147	12.7%	587	9.7%
180以上	512	5.7%	41	2.3%	471	6.6%	125	10.8%	346	5.7%

## 中性脂肪

中性脂肪	脂質異常症 治療の有無		治療中		治療なし		再掲			
	受診者		人数	割合	人数	割合	特定保健指導		情報提供	
	人数	割合	人数	割合	人数	割合	人数	割合	人数	割合
	8,974		1,788	19.9%	7,186	80.1%	1,161	16.2%	6,025	83.8%
149以下	7,185	80.1%	1,383	77.3%	5,802	80.7%	658	56.7%	5,144	85.4%
150～299	1,553	17.3%	363	20.3%	1,190	16.6%	423	36.4%	767	12.7%
300～399	146	1.6%	27	1.5%	119	1.7%	47	4.0%	72	1.2%
400以上	90	1.0%	15	0.8%	75	1.0%	33	2.8%	42	0.7%

## 尿たんぱく

尿たんぱく	3疾患 高血圧/糖尿病 脂質異常 治療の有無		治療中		治療なし		再掲			
	受診者		人数	割合	人数	割合	特定保健指導		情報提供	
	人数	割合	人数	割合	人数	割合	人数	割合	人数	割合
	8,973		3,487	38.9%	5,486	61.1%	1,161	21.2%	4,325	78.8%
(-)	7,888	87.9%	2,982	85.5%	4,906	89.4%	985	84.8%	3,921	90.7%
(±)	715	8.0%	302	8.7%	413	7.5%	108	9.3%	305	7.1%
(+)	275	3.1%	144	4.1%	131	2.4%	52	4.5%	79	1.8%
(2+)	69	0.8%	45	1.3%	24	0.4%	10	0.9%	14	0.3%
(3+)	26	0.3%	14	0.4%	12	0.2%	6	0.5%	6	0.1%

## eGFR

eGFR	3疾患 高血圧/糖尿病 脂質異常 治療の有無		治療中		治療なし		再掲			
	受診者		人数	割合	人数	割合	特定保健指導		情報提供	
	人数	割合	人数	割合	人数	割合	人数	割合	人数	割合
	7,503		2,933	39.1%	4,570	60.9%	986	21.6%	3,584	78.4%
再) 110以上	172	2.3%	58	2.0%	114	2.5%	22	2.2%	92	2.6%
G1 90以上	1,025	13.7%	329	11.2%	696	15.2%	145	14.7%	551	15.4%
G2 60～90未満	5,372	71.6%	2,021	68.9%	3,351	73.3%	707	71.7%	2,644	73.8%
G3a 45～60未満	1,012	13.5%	507	17.3%	505	11.1%	130	13.2%	375	10.5%
G3b 30～45未満	81	1.1%	65	2.2%	16	0.4%	3	0.3%	13	0.4%
G4 15～30未満	8	0.1%	8	0.3%	0	0.0%	0	0.0%	0	0.0%
G5 15未満	5	0.1%	3	0.1%	2	0.0%	1	0.1%	1	0.0%
再) 50未満 70歳以上は40未満	122	1.6%	88	3.0%	34	0.7%	7	0.7%	27	0.8%

## メタボリックシンドローム

メタボ判定	3疾患 高血圧/糖尿病 脂質異常 治療の有無		治療中		治療なし (特定保健指導)	
	受診者		人数	割合	人数	割合
	人数	割合	人数	割合	人数	割合
	8,974		3,487	38.9%	5,487	61.1%
非該当	6,819	76.0%	2,231	64.0%	4,588	83.6%
予備群	942	10.5%	383	11.0%	559	10.2%
該当者	1,213	13.5%	873	25.0%	340	6.2%
2項目	928	10.3%	649	18.6%	279	5.1%
3項目	285	3.2%	224	6.4%	61	1.1%

\* 血糖判定について  
空腹時血糖がない場合はHbA1c (NGSP値) 6.0以上で判定

## 心房細動

心房細動	3疾患 高血圧/糖尿病 脂質異常 治療の有無		治療中		治療なし		再掲	
	健診受診者		人数	割合	人数	割合	人数	人数
	人数	割合	人数	割合	人数	割合	人数	人数
	8,974		3,487	38.9%	5,487	61.1%	1,161	4,326
心房細動	59	0.7%	32	0.9%	27	0.5%	8	19

各ガイドラインによる重症化予防対象者(※ただし、HbA1cの治療中は7.0以上)

この計画で優先対象とした重症化予防対象者

## 特定健診有所見状況（25年度健診：東区）

出典：25年度特定健診結果からあなみツールにて作成（法定報告と異なる）

## 血圧

血圧分類	高血圧症 治療の有無		治療中		治療なし		再掲			
							特定保健指導		情報提供	
	受診者	人数	割合	人数	割合	人数	割合	人数	割合	
	8,288	2,565	30.9%	5,723	69.1%	1,035	18.1%	4,688	81.9%	
正常	4,526	54.6%	953	37.2%	3,573	62.4%	326	31.5%	3,247	69.3%
正常高値	1,921	23.2%	836	32.6%	1,085	19.0%	313	30.2%	772	16.5%
I度高血圧	1,456	17.6%	645	25.1%	811	14.2%	289	27.9%	522	11.1%
II度高血圧	317	3.8%	111	4.3%	206	3.6%	78	7.5%	128	2.7%
III度高血圧	68	0.8%	20	0.8%	48	0.8%	29	2.8%	19	0.4%

## 尿たんぱく

尿たんぱく	3疾患 高血圧/糖尿病 /脂質異常 治療の有無		治療中		治療なし		再掲			
							特定保健指導		情報提供	
	受診者	人数	割合	人数	割合	人数	割合	人数	割合	
	8,284	3,450	41.6%	4,834	58.4%	1,035	21.4%	3,799	78.6%	
(-)	7,286	88.0%	2,949	85.5%	4,337	89.7%	891	86.1%	3,446	90.7%
(±)	680	8.2%	323	9.4%	357	7.4%	92	8.9%	265	7.0%
(+)	248	3.0%	137	4.0%	111	2.3%	36	3.5%	75	2.0%
(2+)	59	0.7%	34	1.0%	25	0.5%	12	1.2%	13	0.3%
(3+)	11	0.1%	7	0.2%	4	0.1%	4	0.4%	0	0.0%

## HbA1c

HbA1c (NGSP)	糖尿病 治療の有無		治療中		治療なし		再掲			
							特定保健指導		情報提供	
	受診者	人数	割合	人数	割合	人数	割合	人数	割合	
	8,279	334	4.0%	7,945	96.0%	1,034	13.0%	6,911	87.0%	
5.5以下	4,364	52.7%	16	4.8%	4,348	54.7%	463	44.8%	3,885	56.2%
5.6～5.9	2,533	30.6%	27	8.1%	2,506	31.5%	345	33.4%	2,161	31.3%
6.0～6.4	840	10.1%	69	20.7%	771	9.7%	137	13.2%	634	9.2%
6.5～6.9	239	2.9%	76	22.8%	163	2.1%	39	3.8%	124	1.8%
7.0～7.9	193	2.3%	100	29.9%	93	1.2%	27	2.6%	66	1.0%
8.0以上	110	1.3%	46	13.8%	64	0.8%	23	2.2%	41	0.6%

## eGFR

eGFR	3疾患 高血圧/糖尿病 /脂質異常 治療の有無		治療中		治療なし		再掲			
							特定保健指導		情報提供	
	受診者	人数	割合	人数	割合	人数	割合	人数	割合	
	7,173	2,985	41.6%	4,188	58.4%	911	21.8%	3,277	78.2%	
再) 110以上	105	1.5%	32	1.1%	73	1.7%	20	2.2%	53	1.6%
G1 90以上	853	11.9%	267	8.9%	586	14.0%	132	14.5%	454	13.9%
G2 60～90未満	5,079	70.8%	2,045	68.5%	3,034	72.4%	641	70.4%	2,393	73.0%
G3a 45～60未満	1,122	15.6%	592	19.8%	530	12.7%	128	14.1%	402	12.3%
G3b 30～45未満	104	1.4%	69	2.3%	35	0.8%	10	1.1%	25	0.8%
G4 15～30未満	13	0.2%	11	0.4%	2	0.0%	0	0.0%	2	0.1%
G5 15未満	2	0.0%	1	0.0%	1	0.0%	0	0.0%	1	0.0%
再) 50未満 70歳以上は40未満	143	2.0%	89	3.0%	54	1.3%	15	1.6%	39	1.2%

## LDL-C

LDL-C	脂質異常症 治療の有無		治療中		治療なし		再掲			
							特定保健指導		情報提供	
	受診者	人数	割合	人数	割合	人数	割合	人数	割合	
	8,288	1,677	20.2%	6,611	79.8%	1,035	15.7%	5,576	84.3%	
再) 80未満	394	4.8%	112	6.7%	282	4.3%	33	3.2%	249	4.5%
100未満	1,483	17.9%	451	26.9%	1,032	15.6%	111	10.7%	921	16.5%
100～119	1,905	23.0%	498	29.7%	1,407	21.3%	181	17.5%	1,226	22.0%
120～139	2,054	24.8%	408	24.3%	1,646	24.9%	246	23.8%	1,400	25.1%
140～159	1,569	18.9%	218	13.0%	1,351	20.4%	232	22.4%	1,119	20.1%
160～179	814	9.8%	67	4.0%	747	11.3%	147	14.2%	600	10.8%
180以上	463	5.6%	35	2.1%	428	6.5%	118	11.4%	310	5.6%

## メタボリックシンドローム

メタボ判定	3疾患 高血圧/糖尿病 /脂質異常 治療の有無		治療中		治療なし (特定保健指導)	
	受診者	人数	割合	人数	割合	
		8,288	3,452	41.7%	4,836	58.3%
非該当	6,151	74.2%	2,121	61.4%	4,030	83.3%
予備群	943	11.4%	460	13.3%	483	10.0%
該当者	1,194	14.4%	871	25.2%	323	6.7%
2項目	918	11.1%	653	18.9%	265	5.5%
3項目	276	3.3%	218	6.3%	58	1.2%

\* 血糖判定について  
空腹時血糖がない場合はHbA1c (NGSP値) 6.0以上で判定

## 中性脂肪

中性脂肪	脂質異常症 治療の有無		治療中		治療なし		再掲			
							特定保健指導		情報提供	
	受診者	人数	割合	人数	割合	人数	割合	人数	割合	
	8,288	1,677	20.2%	6,611	79.8%	1,035	15.7%	5,576	84.3%	
149以下	6,650	80.2%	1,283	76.5%	5,367	81.2%	578	55.8%	4,789	85.9%
150～299	1,416	17.1%	355	21.2%	1,061	16.0%	381	36.8%	680	12.2%
300～399	136	1.6%	25	1.5%	111	1.7%	49	4.7%	62	1.1%
400以上	86	1.0%	14	0.8%	72	1.1%	27	2.6%	45	0.8%

## 心房細動

心房細動	3疾患 高血圧/糖尿病 /脂質異常 治療の有無		治療中		治療なし		再掲	
							特定保健指導	情報提供
	健診受診者	人数	割合	人数	割合	人数	人数	
	8,288	3,452	41.7%	4,836	58.3%	1,035	3,801	
	56	0.7%	36	1.0%	20	0.4%	7	13

各ガイドラインによる重症化予防対象者(※ただし、HbA1cの治療中は7.0以上)  
この計画で優先対象とした重症化予防対象者

## 特定健診有所見状況（25年度健診：白石区）

出典：25年度特定健診結果からあなみツールにて作成（法定報告と異なる）

## 血圧

血圧分類	高血圧症 治療の有無		治療中		治療なし		再掲			
							特定保健指導		情報提供	
	受診者	人数	割合	人数	割合	人数	割合	人数	割合	
	5,706	1,618	28.4%	4,088	71.6%	766	18.7%	3,322	81.3%	
正常	3,150	55.2%	609	37.6%	2,541	62.2%	259	33.8%	2,282	68.7%
正常高値	1,228	21.5%	486	30.0%	742	18.2%	216	28.2%	526	15.8%
I度高血圧	1,045	18.3%	426	26.3%	619	15.1%	213	27.8%	406	12.2%
II度高血圧	234	4.1%	84	5.2%	150	3.7%	58	7.6%	92	2.8%
III度高血圧	49	0.9%	13	0.8%	36	0.9%	20	2.6%	16	0.5%

## 尿たんぱく

尿たんぱく	3疾患 高血圧/糖尿病 /脂質異常 治療の有無		治療中		治療なし		再掲			
							特定保健指導		情報提供	
	受診者	人数	割合	人数	割合	人数	割合	人数	割合	
	5,705	2,118	37.1%	3,587	62.9%	766	21.4%	2,821	78.6%	
(-)	5,207	91.3%	1,864	88.0%	3,343	93.2%	684	89.3%	2,659	94.3%
(±)	308	5.4%	138	6.5%	170	4.7%	54	7.0%	116	4.1%
(+)	138	2.4%	78	3.7%	60	1.7%	23	3.0%	37	1.3%
(2+)	43	0.8%	31	1.5%	12	0.3%	4	0.5%	8	0.3%
(3+)	9	0.2%	7	0.3%	2	0.1%	1	0.1%	1	0.0%

## HbA1c

HbA1c (NGSP)	糖尿病 治療の有無		治療中		治療なし		再掲			
							特定保健指導		情報提供	
	受診者	人数	割合	人数	割合	人数	割合	人数	割合	
	5,698	235	4.1%	5,463	95.9%	766	14.0%	4,697	86.0%	
5.5以下	3,282	57.6%	13	5.5%	3,269	59.8%	353	46.1%	2,916	62.1%
5.6～5.9	1,583	27.8%	23	9.8%	1,560	28.6%	249	32.5%	1,311	27.9%
6.0～6.4	498	8.7%	48	20.4%	450	8.2%	102	13.3%	348	7.4%
6.5～6.9	155	2.7%	61	26.0%	94	1.7%	25	3.3%	69	1.5%
7.0～7.9	107	1.9%	60	25.5%	47	0.9%	19	2.5%	28	0.6%
8.0以上	73	1.3%	30	12.8%	43	0.8%	18	2.3%	25	0.5%

## eGFR

eGFR	3疾患 高血圧/糖尿病 /脂質異常 治療の有無		治療中		治療なし		再掲			
							特定保健指導		情報提供	
	受診者	人数	割合	人数	割合	人数	割合	人数	割合	
	4,926	1,848	37.5%	3,078	62.5%	665	21.6%	2,413	78.4%	
再) 110以上	83	1.7%	26	1.4%	57	1.9%	10	1.5%	47	1.9%
G1 90以上	618	12.5%	179	9.7%	439	14.3%	89	13.4%	350	14.5%
G2 60～90未満	3,574	72.6%	1,290	69.8%	2,284	74.2%	487	73.2%	1,797	74.5%
G3a 45～60未満	664	13.5%	329	17.8%	335	10.9%	84	12.6%	251	10.4%
G3b 30～45未満	60	1.2%	42	2.3%	18	0.6%	4	0.6%	14	0.6%
G4 15～30未満	5	0.1%	4	0.2%	1	0.0%	1	0.2%	0	0.0%
G5 15未満	5	0.1%	4	0.2%	1	0.0%	0	0.0%	1	0.0%
再) 50未満 70歳以上は40未満	93	1.9%	59	3.2%	34	1.1%	10	1.5%	24	1.0%

## LDL-C

LDL-C	脂質異常症 治療の有無		治療中		治療なし		再掲			
							特定保健指導		情報提供	
	受診者	人数	割合	人数	割合	人数	割合	人数	割合	
	5,706	974	17.1%	4,732	82.9%	766	16.2%	3,966	83.8%	
再) 80未満	334	5.9%	89	9.1%	245	5.2%	19	2.5%	226	5.7%
100未満	1,122	19.7%	301	30.9%	821	17.3%	85	11.1%	736	18.6%
100～119	1,260	22.1%	300	30.8%	960	20.3%	122	15.9%	838	21.1%
120～139	1,372	24.0%	205	21.0%	1,167	24.7%	185	24.2%	982	24.8%
140～159	1,081	18.9%	101	10.4%	980	20.7%	189	24.7%	791	19.9%
160～179	533	9.3%	48	4.9%	485	10.2%	98	12.8%	387	9.8%
180以上	338	5.9%	19	2.0%	319	6.7%	87	11.4%	232	5.8%

## メタボリックシンドローム

メタボ判定	3疾患 高血圧/糖尿病 /脂質異常 治療の有無		治療中		治療なし (特定保健指導)	
	受診者	人数	割合	人数	割合	
		5,706	2,118	37.1%	3,588	62.9%
非該当	4,335	76.0%	1,343	63.4%	2,992	83.4%
予備群	595	10.4%	234	11.0%	361	10.1%
該当者	776	13.6%	541	25.5%	235	6.5%
2項目	563	9.9%	365	17.2%	198	5.5%
3項目	213	3.7%	176	8.3%	37	1.0%

\* 血糖判定について  
空腹時血糖がない場合はHbA1c (NGSP値) 6.0以上で判定

## 中性脂肪

中性脂肪	脂質異常症 治療の有無		治療中		治療なし		再掲			
							特定保健指導		情報提供	
	受診者	人数	割合	人数	割合	人数	割合	人数	割合	
	5,706	974	17.1%	4,732	82.9%	766	16.2%	3,966	83.8%	
149以下	4,511	79.1%	745	76.5%	3,766	79.6%	438	57.2%	3,328	83.9%
150～299	1,024	17.9%	198	20.3%	826	17.5%	268	35.0%	558	14.1%
300～399	100	1.8%	17	1.7%	83	1.8%	37	4.8%	46	1.2%
400以上	71	1.2%	14	1.4%	57	1.2%	23	3.0%	34	0.9%

## 心房細動

心房細動	3疾患 高血圧/糖尿病 /脂質異常 治療の有無		治療中		治療なし		再掲	
							特定保健指導	情報提供
	健診受診者	人数	割合	人数	割合	人数	人数	
	5,706	2,118	37.1%	3,588	62.9%	766	2,822	
心房細動	36	0.6%	28	1.3%	8	0.2%	3	5

各ガイドラインによる重症化予防対象者(※ただし、HbA1cの治療中は7.0以上)  
この計画で優先対象とした重症化予防対象者

## 特定健診有所見状況（25年度健診：厚別区）

出典：25年度特定健診結果からあなみツールにて作成（法定報告と異なる）

## 血圧

血圧分類	高血圧症 治療の有無		治療中		治療なし		再掲			
	受診者	人数	割合	人数	割合	特定保健指導		情報提供		
						人数	割合	人数	割合	
	4,967	1,409	28.4%	3,558	71.6%	519	14.6%	3,039	85.4%	
正常	2,937	59.1%	596	42.3%	2,341	65.8%	184	35.5%	2,157	71.0%
正常高値	1,003	20.2%	407	28.9%	596	16.8%	141	27.2%	455	15.0%
I度高血圧	820	16.5%	329	23.3%	491	13.8%	148	28.5%	343	11.3%
II度高血圧	181	3.6%	69	4.9%	112	3.1%	39	7.5%	73	2.4%
III度高血圧	26	0.5%	8	0.6%	18	0.5%	7	1.3%	11	0.4%

## HbA1c

HbA1c (NGSP)	糖尿病 治療の有無		治療中		治療なし		再掲			
	受診者	人数	割合	人数	割合	特定保健指導		情報提供		
						人数	割合	人数	割合	
	4,960	200	4.0%	4,760	96.0%	517	10.9%	4,243	89.1%	
5.5以下	2,793	56.3%	9	4.5%	2,784	58.5%	254	49.1%	2,530	59.6%
5.6～5.9	1,460	29.4%	18	9.0%	1,442	30.3%	167	32.3%	1,275	30.0%
6.0～6.4	420	8.5%	47	23.5%	373	7.8%	59	11.4%	314	7.4%
6.5～6.9	144	2.9%	52	26.0%	92	1.9%	19	3.7%	73	1.7%
7.0～7.9	98	2.0%	59	29.5%	39	0.8%	4	0.8%	35	0.8%
8.0以上	45	0.9%	15	7.5%	30	0.6%	14	2.7%	16	0.4%

## LDL-C

LDL-C	脂質異常症 治療の有無		治療中		治療なし		再掲			
	受診者	人数	割合	人数	割合	特定保健指導		情報提供		
						人数	割合	人数	割合	
	4,967	1,040	20.9%	3,927	79.1%	519	13.2%	3,408	86.8%	
再) 80未満	236	4.8%	69	6.6%	167	4.3%	18	3.5%	149	4.4%
100未満	835	16.8%	266	25.6%	569	14.5%	51	9.8%	518	15.2%
100～119	1,165	23.5%	336	32.3%	829	21.1%	84	16.2%	745	21.9%
120～139	1,227	24.7%	268	25.8%	959	24.4%	123	23.7%	836	24.5%
140～159	974	19.6%	126	12.1%	848	21.6%	122	23.5%	726	21.3%
160～179	492	9.9%	28	2.7%	464	11.8%	75	14.5%	389	11.4%
180以上	274	5.5%	16	1.5%	258	6.6%	64	12.3%	194	5.7%

## 中性脂肪

中性脂肪	脂質異常症 治療の有無		治療中		治療なし		再掲			
	受診者	人数	割合	人数	割合	特定保健指導		情報提供		
						人数	割合	人数	割合	
	4,967	1,040	20.9%	3,927	79.1%	519	13.2%	3,408	86.8%	
149以下	4,107	82.7%	856	82.3%	3,251	82.8%	314	60.5%	2,937	86.2%
150～299	763	15.4%	162	15.6%	601	15.3%	171	32.9%	430	12.6%
300～399	65	1.3%	14	1.3%	51	1.3%	25	4.8%	26	0.8%
400以上	32	0.6%	8	0.8%	24	0.6%	9	1.7%	15	0.4%

## 尿たんぱく

尿たんぱく	3疾患 高血圧/糖尿病 /脂質異常 治療の有無		治療中		治療なし		再掲			
	受診者	人数	割合	人数	割合	特定保健指導		情報提供		
						人数	割合	人数	割合	
	4,966	1,941	39.1%	3,025	60.9%	519	17.2%	2,506	82.8%	
(-)	4,353	87.7%	1,613	83.1%	2,740	90.6%	447	86.1%	2,293	91.5%
(±)	415	8.4%	196	10.1%	219	7.2%	52	10.0%	167	6.7%
(+)	153	3.1%	102	5.3%	51	1.7%	17	3.3%	34	1.4%
(2+)	37	0.7%	24	1.2%	13	0.4%	3	0.6%	10	0.4%
(3+)	8	0.2%	6	0.3%	2	0.1%	0	0.0%	2	0.1%

## eGFR

eGFR	3疾患 高血圧/糖尿病 /脂質異常 治療の有無		治療中		治療なし		再掲				
	受診者	人数	割合	人数	割合	特定保健指導		情報提供			
						人数	割合	人数	割合		
	4,209	1,674	39.8%	2,535	60.2%	452	17.8%	2,083	82.2%		
再) 110以上	52	1.2%	22	1.3%	30	1.2%	2	0.4%	28	1.3%	
G1	90以上	450	10.7%	168	10.0%	282	11.1%	53	11.7%	229	11.0%
G2	60～90未満	3,013	71.6%	1,126	67.3%	1,887	74.4%	328	72.6%	1,559	74.8%
G3a	45～60未満	687	16.3%	335	20.0%	352	13.9%	67	14.8%	285	13.7%
G3b	30～45未満	52	1.2%	39	2.3%	13	0.5%	4	0.9%	9	0.4%
G4	15～30未満	3	0.1%	3	0.2%	0	0.0%	0	0.0%	0	0.0%
G5	15未満	4	0.1%	3	0.2%	1	0.0%	0	0.0%	1	0.0%
再) 50未満 70歳以上は40未満	73	1.7%	49	2.9%	24	0.9%	6	1.3%	18	0.9%	

## メタボリックシンドローム

メタボ判定	3疾患 高血圧/糖尿病 /脂質異常 治療の有無		治療中		治療なし (特定保健指導)	
	受診者	人数	割合	人数	割合	
	4,967	1,941	39.1%	3,026	60.9%	
非該当	3,925	79.0%	1,291	66.5%	2,634	87.0%
予備群	439	8.8%	194	10.0%	245	8.1%
該当者	603	12.1%	456	23.5%	147	4.9%
2項目	440	8.9%	318	16.4%	122	4.0%
3項目	163	3.3%	138	7.1%	25	0.8%

\* 血糖判定について  
空腹時血糖がない場合はHbA1c (NGSP値) 6.0以上で判定

## 心房細動

心房細動	3疾患 高血圧/糖尿病 /脂質異常 治療の有無		治療中		治療なし		再掲	
	健診受診者	人数	割合	人数	割合	特定保健指導	情報提供	
						人数	人数	
	4,967	1,941	39.1%	3,026	60.9%	519	2,507	
	31	0.6%	20	1.0%	11	0.4%	6	5

各ガイドラインによる重症化予防対象者(※ただし、HbA1cの治療中は7.0以上)  
この計画で優先対象とした重症化予防対象者



特定健診有所見状況（25年度健診：豊平区）

出典：25年度特定健診結果からあなみツールにて作成（法定報告と異なる）

血圧

血圧分類	高血圧症 治療の有無		治療中		治療なし		再掲			
	受診者 6,555		人数 割合 1,847 28.2%		人数 割合 4,708 71.8%		特定保健指導		情報提供	
							人数	割合	人数	割合
正常	3,604	55.0%	678	36.7%	2,926	62.1%	296	34.2%	2,630	68.4%
正常高値	1,306	19.9%	523	28.3%	783	16.6%	191	22.1%	592	15.4%
I度高血圧	1,264	19.3%	515	27.9%	749	15.9%	273	31.6%	476	12.4%
II度高血圧	309	4.7%	114	6.2%	195	4.1%	77	8.9%	118	3.1%
III度高血圧	72	1.1%	17	0.9%	55	1.2%	28	3.2%	27	0.7%

尿たんぱく

尿たんぱく	3疾患 高血圧/糖尿病 /脂質異常 治療の有無		治療中		治療なし		再掲			
	受診者 6,552		人数 割合 2,426 37.0%		人数 割合 4,126 63.0%		特定保健指導		情報提供	
							人数	割合	人数	割合
(-)	5,833	89.0%	2,092	86.2%	3,741	90.7%	751	86.8%	2,990	91.7%
(±)	466	7.1%	188	7.7%	278	6.7%	75	8.7%	203	6.2%
(+)	191	2.9%	102	4.2%	89	2.2%	32	3.7%	57	1.7%
(2+)	47	0.7%	33	1.4%	14	0.3%	5	0.6%	9	0.3%
(3+)	15	0.2%	11	0.5%	4	0.1%	2	0.2%	2	0.1%

HbA1c

HbA1c (NGSP)	糖尿病 治療の有無		治療中		治療なし		再掲			
	受診者 6,538		人数 割合 236 3.6%		人数 割合 6,302 96.4%		特定保健指導		情報提供	
							人数	割合	人数	割合
5.5以下	3,889	59.5%	15	6.4%	3,874	61.5%	429	49.8%	3,445	63.3%
5.6~5.9	1,727	26.4%	22	9.3%	1,705	27.1%	275	31.9%	1,430	26.3%
6.0~6.4	578	8.8%	54	22.9%	524	8.3%	90	10.5%	434	8.0%
6.5~6.9	159	2.4%	49	20.8%	110	1.7%	30	3.5%	80	1.5%
7.0~7.9	124	1.9%	70	29.7%	54	0.9%	18	2.1%	36	0.7%
8.0以上	61	0.9%	26	11.0%	35	0.6%	19	2.2%	16	0.3%

eGFR

eGFR	3疾患 高血圧/糖尿病 /脂質異常 治療の有無		治療中		治療なし		再掲			
	受診者 6,616		人数 割合 2,123 37.8%		人数 割合 3,493 62.2%		特定保健指導		情報提供	
							人数	割合	人数	割合
再) 110以上	87	1.5%	24	1.1%	63	1.8%	16	2.1%	47	1.7%
G1 90以上	764	13.6%	211	9.9%	553	15.8%	110	14.4%	443	16.2%
G2 60~90未満	4,003	71.3%	1,450	68.3%	2,553	73.1%	536	70.3%	2,017	73.9%
G3a 45~60未満	770	13.7%	410	19.3%	360	10.3%	108	14.2%	252	9.2%
G3b 30~45未満	67	1.2%	45	2.1%	22	0.6%	4	0.5%	18	0.7%
G4 15~30未満	9	0.2%	6	0.3%	3	0.1%	3	0.4%	0	0.0%
G5 15未満	3	0.1%	1	0.0%	2	0.1%	1	0.1%	1	0.0%
再) 50未満 70歳以上は40未満	101	1.8%	61	2.9%	40	1.1%	11	1.4%	29	1.1%

LDL-C

LDL-C	脂質異常症 治療の有無		治療中		治療なし		再掲			
	受診者 6,555		人数 割合 1,173 17.9%		人数 割合 5,382 82.1%		特定保健指導		情報提供	
							人数	割合	人数	割合
再) 80未満	318	4.9%	75	6.4%	243	4.5%	26	3.0%	217	4.8%
100未満	1,197	18.3%	331	28.2%	866	16.1%	97	11.2%	769	17.0%
100~119	1,399	21.3%	346	29.5%	1,053	19.6%	150	17.3%	903	20.0%
120~139	1,684	25.7%	295	25.1%	1,389	25.8%	207	23.9%	1,182	26.2%
140~159	1,213	18.5%	132	11.3%	1,081	20.1%	194	22.4%	887	19.6%
160~179	648	9.9%	39	3.3%	609	11.3%	127	14.7%	482	10.7%
180以上	414	6.3%	30	2.6%	384	7.1%	90	10.4%	294	6.5%

メタボリックシンドローム

メタボ判定	3疾患 高血圧/糖尿病 /脂質異常 治療の有無		治療中		治療なし (特定保健指 導)	
	受診者 6,555		人数 割合 2,427 37.0%		人数 割合 4,128 63.0%	
非該当	5,029	76.7%	1,569	64.6%	3,460	83.8%
予備群	680	10.4%	268	11.0%	412	10.0%
該当者	846	12.9%	590	24.3%	256	6.2%
2項目	636	9.7%	415	17.1%	221	5.4%
3項目	210	3.2%	175	7.2%	35	0.8%

\* 血糖判定について  
空腹時血糖がない場合はHbA1c (NGSP値) 6.0以上で判定

中性脂肪

中性脂肪	脂質異常症 治療の有無		治療中		治療なし		再掲			
	受診者 6,555		人数 割合 1,173 17.9%		人数 割合 5,382 82.1%		特定保健指導		情報提供	
							人数	割合	人数	割合
149以下	5,227	79.7%	906	77.2%	4,321	80.3%	506	58.5%	3,815	84.5%
150~299	1,156	17.6%	233	19.9%	923	17.1%	298	34.5%	625	13.8%
300~399	103	1.6%	20	1.7%	83	1.5%	37	4.3%	46	1.0%
400以上	69	1.1%	14	1.2%	55	1.0%	24	2.8%	31	0.7%

心房細動

心房細動	3疾患 高血圧/糖尿病 /脂質異常 治療の有無		治療中		治療なし		再掲	
	健診受診者 6,555		人数 割合 2,427 37.0%		人数 割合 4,128 63.0%		特定保健指導	
							人数	人数
心房細動	39	0.6%	27	1.1%	12	0.3%	6	6

各ガイドラインによる重症化予防対象者(※ただし、HbA1cの治療中は7.0以上)  
この計画で優先対象とした重症化予防対象者

## 特定健診有所見状況（25年度健診：清田区）

出典：25年度特定健診結果からあなみツールにて作成（法定報告と異なる）

## 血圧

血圧分類	高血圧症 治療の有無		治療中		治療なし		再掲			
	受診者		人数	割合	人数	割合	特定保健指導		情報提供	
	人数	割合	人数	割合	人数	割合	人数	割合	人数	割合
	3,476		934	26.9%	2,542	73.1%	476	18.7%	2,066	81.3%
正常	1,931	55.6%	347	37.2%	1,584	62.3%	159	33.4%	1,425	69.0%
正常高値	708	20.4%	283	30.3%	425	16.7%	125	26.3%	300	14.5%
I度高血圧	671	19.3%	250	26.8%	421	16.6%	147	30.9%	274	13.3%
II度高血圧	132	3.8%	45	4.8%	87	3.4%	33	6.9%	54	2.6%
III度高血圧	34	1.0%	9	1.0%	25	1.0%	12	2.5%	13	0.6%

## HbA1c

HbA1c (NGSP)	糖尿病 治療の有無		治療中		治療なし		再掲			
	受診者		人数	割合	人数	割合	特定保健指導		情報提供	
	人数	割合	人数	割合	人数	割合	人数	割合	人数	割合
	3,462		136	3.9%	3,326	96.1%	476	14.3%	2,850	85.7%
5.5以下	1,851	53.5%	4	2.9%	1,847	55.5%	212	44.5%	1,635	57.4%
5.6～5.9	1,065	30.8%	12	8.8%	1,053	31.7%	170	35.7%	883	31.0%
6.0～6.4	350	10.1%	31	22.8%	319	9.6%	55	11.6%	264	9.3%
6.5～6.9	102	2.9%	35	25.7%	67	2.0%	20	4.2%	47	1.6%
7.0～7.9	68	2.0%	44	32.4%	24	0.7%	11	2.3%	13	0.5%
8.0以上	26	0.8%	10	7.4%	16	0.5%	8	1.7%	8	0.3%

## LDL-C

LDL-C	脂質異常症 治療の有無		治療中		治療なし		再掲			
	受診者		人数	割合	人数	割合	特定保健指導		情報提供	
	人数	割合	人数	割合	人数	割合	人数	割合	人数	割合
	3,476		621	17.9%	2,855	82.1%	476	16.7%	2,379	83.3%
再) 80未満	153	4.4%	45	7.2%	108	3.8%	17	3.6%	91	3.8%
100未満	562	16.2%	147	23.7%	415	14.5%	52	10.9%	363	15.3%
100～119	757	21.8%	180	29.0%	577	20.2%	74	15.5%	503	21.1%
120～139	917	26.4%	158	25.4%	759	26.6%	114	23.9%	645	27.1%
140～159	653	18.8%	85	13.7%	568	19.9%	97	20.4%	471	19.8%
160～179	357	10.3%	41	6.6%	316	11.1%	64	13.4%	252	10.6%
180以上	230	6.6%	10	1.6%	220	7.7%	75	15.8%	145	6.1%

## 中性脂肪

中性脂肪	脂質異常症 治療の有無		治療中		治療なし		再掲			
	受診者		人数	割合	人数	割合	特定保健指導		情報提供	
	人数	割合	人数	割合	人数	割合	人数	割合	人数	割合
	3,476		621	17.9%	2,855	82.1%	476	16.7%	2,379	83.3%
149以下	2,781	80.0%	484	77.9%	2,297	80.5%	273	57.4%	2,024	85.1%
150～299	599	17.2%	118	19.0%	481	16.8%	165	34.7%	316	13.3%
300～399	59	1.7%	14	2.3%	45	1.6%	25	5.3%	20	0.8%
400以上	37	1.1%	5	0.8%	32	1.1%	13	2.7%	19	0.8%

## 尿たんぱく

尿たんぱく	3疾患 高血圧/糖尿病 /脂質異常 治療の有無		治療中		治療なし		再掲			
	受診者		人数	割合	人数	割合	特定保健指導		情報提供	
	人数	割合	人数	割合	人数	割合	人数	割合	人数	割合
	3,475		1,275	36.7%	2,200	63.3%	476	21.6%	1,724	78.4%
(-)	3,026	87.1%	1,068	83.8%	1,958	89.0%	398	83.6%	1,560	90.5%
(±)	295	8.5%	124	9.7%	171	7.8%	50	10.5%	121	7.0%
(+)	97	2.8%	46	3.6%	51	2.3%	20	4.2%	31	1.8%
(2+)	46	1.3%	30	2.4%	16	0.7%	6	1.3%	10	0.6%
(3+)	11	0.3%	7	0.5%	4	0.2%	2	0.4%	2	0.1%

## eGFR

eGFR	3疾患 高血圧/糖尿病 /脂質異常 治療の有無		治療中		治療なし		再掲			
	受診者		人数	割合	人数	割合	特定保健指導		情報提供	
	人数	割合	人数	割合	人数	割合	人数	割合	人数	割合
	2,859		1,027	35.9%	1,832	64.1%	398	21.7%	1,434	78.3%
再) 110以上	49	1.7%	7	0.7%	42	2.3%	9	2.3%	33	2.3%
G1 90以上	341	11.9%	97	9.4%	244	13.3%	46	11.6%	198	13.8%
G2 60～90未満	2,119	74.1%	725	70.6%	1,394	76.1%	300	75.4%	1,094	76.3%
G3a 45～60未満	366	12.8%	184	17.9%	182	9.9%	49	12.3%	133	9.3%
G3b 30～45未満	29	1.0%	18	1.8%	11	0.6%	3	0.8%	8	0.6%
G4 15～30未満	4	0.1%	3	0.3%	1	0.1%	0	0.0%	1	0.1%
G5 15未満	0	0.0%	0	0.0%	0	0.0%	0	0.0%	0	0.0%
再) 50未満 70歳以上は40未満	47	1.6%	31	3.0%	16	0.9%	1	0.3%	15	1.0%

## メタボリックシンドローム

メタボ判定	3疾患 高血圧/糖尿病 /脂質異常 治療の有無		治療中		治療なし (特定保健指 導)	
	受診者		人数	割合	人数	割合
	人数	割合	人数	割合	人数	割合
	3,476		1,275	36.7%	2,201	63.3%
非該当	2,691	77.4%	847	66.4%	1,844	83.8%
予備群	368	10.6%	151	11.8%	217	9.9%
該当者	417	12.0%	277	21.7%	140	6.4%
2項目	307	8.8%	194	15.2%	113	5.1%
3項目	110	3.2%	83	6.5%	27	1.2%

\* 血糖判定について  
空腹時血糖がない場合はHbA1c (NGSP値) 6.0以上で判定

## 心房細動

心房細動	3疾患 高血圧/糖尿病 /脂質異常 治療の有無		治療中		治療なし		再掲	
	健診受診者		人数	割合	人数	割合	人数	人数
	人数	割合	人数	割合	人数	割合	人数	人数
	3,476		1,275	36.7%	2,201	63.3%	476	1,725
心房細動	31	0.9%	17	1.3%	14	0.6%	5	9

各ガイドラインによる重症化予防対象者(※ただし、HbA1cの治療中は7.0以上)  
この計画で優先対象とした重症化予防対象者



特定健診有所見状況（25年度健診：南区）

出典：25年度特定健診結果からあなみツールにて作成（法定報告と異なる）

血圧

血圧分類	高血圧症 治療の有無		治療中		治療なし		再掲			
	受診者		人数	割合	人数	割合	特定保健指導		情報提供	
							人数	割合	人数	割合
	5,396		1,628	30.2%	3,768	69.8%	679	18.0%	3,089	82.0%
正常	2,875	53.3%	617	37.9%	2,258	59.9%	206	30.3%	2,052	66.4%
正常高値	1,213	22.5%	491	30.2%	722	19.2%	199	29.3%	523	16.9%
I度高血圧	1,037	19.2%	446	27.4%	591	15.7%	193	28.4%	398	12.9%
II度高血圧	230	4.3%	71	4.4%	159	4.2%	60	8.8%	99	3.2%
III度高血圧	41	0.8%	3	0.2%	38	1.0%	21	3.1%	17	0.6%

尿たんぱく

尿たんぱく	3疾患 高血圧/糖尿病 /脂質異常 治療の有無		治療中		治療なし		再掲			
	受診者		人数	割合	人数	割合	特定保健指導		情報提供	
							人数	割合	人数	割合
	5,393		2,182	40.5%	3,211	59.5%	678	21.1%	2,533	78.9%
(-)	4,821	89.4%	1,885	86.4%	2,936	91.4%	593	87.5%	2,343	92.5%
(±)	332	6.2%	153	7.0%	179	5.6%	47	6.9%	132	5.2%
(+)	161	3.0%	91	4.2%	70	2.2%	26	3.8%	44	1.7%
(2+)	50	0.9%	30	1.4%	20	0.6%	8	1.2%	12	0.5%
(3+)	29	0.5%	23	1.1%	6	0.2%	4	0.6%	2	0.1%

HbA1c

HbA1c (NGSP)	糖尿病 治療の有無		治療中		治療なし		再掲			
	受診者		人数	割合	人数	割合	特定保健指導		情報提供	
							人数	割合	人数	割合
	5,378		290	5.4%	5,088	94.6%	679	13.3%	4,409	86.7%
5.5以下	3,060	56.9%	12	4.1%	3,048	59.9%	329	48.5%	2,719	61.7%
5.6~5.9	1,515	28.2%	26	9.0%	1,489	29.3%	231	34.0%	1,258	28.5%
6.0~6.4	494	9.2%	72	24.8%	422	8.3%	79	11.6%	343	7.9%
6.5~6.9	155	2.9%	83	28.6%	72	1.4%	17	2.5%	55	1.2%
7.0~7.9	105	2.0%	71	24.5%	34	0.7%	10	1.5%	24	0.5%
8.0以上	49	0.9%	26	9.0%	23	0.5%	13	1.9%	10	0.2%

eGFR

eGFR	3疾患 高血圧/糖尿病 /脂質異常 治療の有無		治療中		治療なし		再掲			
	受診者		人数	割合	人数	割合	特定保健指導		情報提供	
							人数	割合	人数	割合
	4,647		1,949	41.9%	2,698	58.1%	590	21.9%	2,108	78.1%
再) 110以上	74	1.6%	24	1.2%	50	1.9%	10	1.7%	40	1.9%
G1 90以上	488	10.5%	175	9.0%	313	11.6%	58	9.8%	255	12.1%
G2 60~90未満	3,315	71.3%	1,331	68.3%	1,984	73.5%	441	74.7%	1,543	73.2%
G3a 45~60未満	778	16.7%	390	20.0%	388	14.4%	89	15.1%	299	14.2%
G3b 30~45未満	54	1.2%	42	2.2%	12	0.4%	2	0.3%	10	0.5%
G4 15~30未満	9	0.2%	8	0.4%	1	0.0%	0	0.0%	1	0.0%
G5 15未満	3	0.1%	3	0.2%	0	0.0%	0	0.0%	0	0.0%
再) 50未満 70歳以上は40未満	100	2.2%	68	3.5%	32	1.2%	11	1.9%	21	1.0%

LDL-C

LDL-C	脂質異常症 治療の有無		治療中		治療なし		再掲			
	受診者		人数	割合	人数	割合	特定保健指導		情報提供	
							人数	割合	人数	割合
	5,396		1,121	20.8%	4,275	79.2%	679	15.9%	3,596	84.1%
再) 80未満	290	5.4%	91	8.1%	199	4.7%	19	2.8%	180	5.0%
100未満	964	17.9%	312	27.8%	652	15.3%	63	9.3%	589	16.4%
100~119	1,202	22.3%	338	30.2%	864	20.2%	120	17.7%	744	20.7%
120~139	1,371	25.4%	278	24.8%	1,093	25.6%	172	25.3%	921	25.6%
140~159	1,018	18.9%	127	11.3%	891	20.8%	166	24.4%	725	20.2%
160~179	526	9.7%	52	4.6%	474	11.1%	88	13.0%	386	10.7%
180以上	315	5.8%	14	1.2%	301	7.0%	70	10.3%	231	6.4%

メタボリックシンドローム

メタボ判定	3疾患 高血圧/糖尿病 /脂質異常 治療の有無		治療中		治療なし (特定保健指導)	
	受診者		人数	割合	人数	割合
	人数	割合	人数	割合	人数	割合
	5,396	2,182	40.4%	3,214	59.6%	
非該当	4,051	75.1%	1,359	62.3%	2,692	83.8%
予備群	570	10.6%	243	11.1%	327	10.2%
該当者	775	14.4%	580	26.6%	195	6.1%
2項目	558	10.3%	398	18.2%	160	5.0%
3項目	217	4.0%	182	8.3%	35	1.1%

\*血糖判定について  
空腹時血糖がない場合はHbA1c (NGSP値) 6.0以上で判定

中性脂肪

中性脂肪	脂質異常症 治療の有無		治療中		治療なし		再掲			
	受診者		人数	割合	人数	割合	特定保健指導		情報提供	
							人数	割合	人数	割合
	5,396		1,121	20.8%	4,275	79.2%	679	15.9%	3,596	84.1%
149以下	4,309	79.9%	866	77.3%	3,443	80.5%	411	60.5%	3,032	84.3%
150~299	934	17.3%	215	19.2%	719	16.8%	221	32.5%	498	13.8%
300~399	88	1.6%	21	1.9%	67	1.6%	28	4.1%	39	1.1%
400以上	65	1.2%	19	1.7%	46	1.1%	19	2.8%	27	0.8%

心房細動

心房細動	3疾患 高血圧/糖尿病 /脂質異常 治療の有無		治療中		治療なし		再掲	
	健診受診者		人数	割合	人数	割合	特定保健指導	情報提供
							人数	人数
	5,396		2,182	40.4%	3,214	59.6%	678	2,536
	38	0.7%	27	1.2%	11	0.3%	6	5

各ガイドラインによる重症化予防対象者(※ただし、HbA1cの治療中は7.0以上)  
この計画で優先対象とした重症化予防対象者

## 特定健診有所見状況（25年度健診：西区）

出典：25年度特定健診結果からあなみツールにて作成（法定報告と異なる）

## 血圧

血圧分類	高血圧症 治療の有無		治療中		治療なし		再掲			
	受診者		人数	割合	人数	割合	特定保健指導		情報提供	
	人数	割合	人数	割合	人数	割合	人数	割合	人数	割合
	6,803		2,053	30.2%	4,750	69.8%	804	16.9%	3,946	83.1%
正常	3,728	54.8%	790	38.5%	2,938	61.9%	266	33.1%	2,672	67.7%
正常高値	1,477	21.7%	616	30.0%	861	18.1%	221	27.5%	640	16.2%
I度高血圧	1,268	18.6%	550	26.8%	718	15.1%	218	27.1%	500	12.7%
II度高血圧	265	3.9%	79	3.8%	186	3.9%	76	9.5%	110	2.8%
III度高血圧	65	1.0%	18	0.9%	47	1.0%	23	2.9%	24	0.6%

## HbA1c

HbA1c (NGSP)	糖尿病 治療の有無		治療中		治療なし		再掲			
	受診者		人数	割合	人数	割合	特定保健指導		情報提供	
	人数	割合	人数	割合	人数	割合	人数	割合	人数	割合
	6,799		298	4.4%	6,501	95.6%	804	12.4%	5,697	87.6%
5.5以下	3,902	57.4%	15	5.0%	3,887	59.8%	394	49.0%	3,493	61.3%
5.6～5.9	1,942	28.6%	28	9.4%	1,914	29.4%	261	32.5%	1,653	29.0%
6.0～6.4	572	8.4%	83	27.9%	489	7.5%	80	10.0%	409	7.2%
6.5～6.9	194	2.9%	73	24.5%	121	1.9%	35	4.4%	86	1.5%
7.0～7.9	119	1.8%	72	24.2%	47	0.7%	21	2.6%	26	0.5%
8.0以上	70	1.0%	27	9.1%	43	0.7%	13	1.6%	30	0.5%

## LDL-C

LDL-C	脂質異常症 治療の有無		治療中		治療なし		再掲			
	受診者		人数	割合	人数	割合	特定保健指導		情報提供	
	人数	割合	人数	割合	人数	割合	人数	割合	人数	割合
	6,803		1,381	20.3%	5,422	79.7%	804	14.8%	4,618	85.2%
再) 80未満	348	5.1%	103	7.5%	245	4.5%	31	3.9%	214	4.6%
100未満	1,196	17.6%	390	28.2%	806	14.9%	87	10.8%	719	15.6%
100～119	1,476	21.7%	417	30.2%	1,059	19.5%	126	15.7%	933	20.2%
120～139	1,742	25.6%	335	24.3%	1,407	25.9%	206	25.6%	1,201	26.0%
140～159	1,318	19.4%	166	12.0%	1,152	21.2%	187	23.3%	965	20.9%
160～179	681	10.0%	51	3.7%	630	11.6%	123	15.3%	507	11.0%
180以上	390	5.7%	22	1.6%	368	6.8%	75	9.3%	293	6.3%

## 中性脂肪

中性脂肪	脂質異常症 治療の有無		治療中		治療なし		再掲			
	受診者		人数	割合	人数	割合	特定保健指導		情報提供	
	人数	割合	人数	割合	人数	割合	人数	割合	人数	割合
	6,803		1,381	20.3%	5,422	79.7%	804	14.8%	4,618	85.2%
149以下	5,524	81.2%	1,110	80.4%	4,414	81.4%	454	56.5%	3,960	85.8%
150～299	1,134	16.7%	248	18.0%	886	16.3%	300	37.3%	586	12.7%
300～399	86	1.3%	17	1.2%	69	1.3%	27	3.4%	42	0.9%
400以上	59	0.9%	6	0.4%	53	1.0%	23	2.9%	30	0.6%

## 尿たんぱく

尿たんぱく	3疾患 高血圧/糖尿病 /脂質異常 治療の有無		治療中		治療なし		再掲			
	受診者		人数	割合	人数	割合	特定保健指導		情報提供	
	人数	割合	人数	割合	人数	割合	人数	割合	人数	割合
	6,798		2,722	40.0%	4,076	60.0%	802	19.7%	3,274	80.3%
(-)	5,846	86.0%	2,269	83.4%	3,577	87.8%	660	82.3%	2,917	89.1%
(±)	628	9.2%	273	10.0%	355	8.7%	102	12.7%	253	7.7%
(+)	256	3.8%	135	5.0%	121	3.0%	31	3.9%	90	2.7%
(2+)	52	0.8%	31	1.1%	21	0.5%	7	0.9%	14	0.4%
(3+)	16	0.2%	14	0.5%	2	0.0%	2	0.2%	0	0.0%

## eGFR

eGFR	3疾患 高血圧/糖尿病 /脂質異常 治療の有無		治療中		治療なし		再掲				
	受診者		人数	割合	人数	割合	特定保健指導		情報提供		
	人数	割合	人数	割合	人数	割合	人数	割合	人数	割合	
	5,883		2,416	41.1%	3,467	58.9%	701	20.2%	2,766	79.8%	
再) 110以上	77	1.3%	20	0.8%	57	1.6%	14	2.0%	43	1.6%	
G1	90以上	687	11.7%	221	9.1%	466	13.4%	78	11.1%	388	14.0%
G2	60～90未満	4,255	72.3%	1,679	69.5%	2,576	74.3%	528	75.3%	2,048	74.0%
G3a	45～60未満	856	14.6%	451	18.7%	405	11.7%	92	13.1%	313	11.3%
G3b	30～45未満	72	1.2%	55	2.3%	17	0.5%	2	0.3%	15	0.5%
G4	15～30未満	9	0.2%	9	0.4%	0	0.0%	0	0.0%	0	0.0%
G5	15未満	4	0.1%	1	0.0%	3	0.1%	1	0.1%	2	0.1%
再) 50未満 70歳以上は40未満	93	1.6%	63	2.6%	30	0.9%	4	0.6%	26	0.9%	

## メタボリックシンドローム

メタボ判定	3疾患 高血圧/糖尿病 /脂質異常 治療の有無		治療中		治療なし (特定保健指導)	
	受診者		人数	割合	人数	割合
	人数	割合	人数	割合	人数	割合
	6,803		2,724	40.0%	4,079	60.0%
非該当	5,227	76.8%	1,776	65.2%	3,451	84.6%
予備群	672	9.9%	293	10.8%	379	9.3%
該当者	904	13.3%	655	24.0%	249	6.1%
2項目	674	9.9%	474	17.4%	200	4.9%
3項目	230	3.4%	181	6.6%	49	1.2%

\* 血糖判定について  
空腹時血糖がない場合はHbA1c (NGSP値) 6.0以上で判定

## 心房細動

心房細動	3疾患 高血圧/糖尿病 /脂質異常 治療の有無		治療中		治療なし		再掲	
	健診受診者		人数	割合	人数	割合	特定保健指導	情報提供
	人数	割合	人数	割合	人数	割合	人数	人数
	6,803		2,724	40.0%	4,079	60.0%	802	3,277
	47	0.7%	32	1.2%	15	0.4%	7	8

各ガイドラインによる重症化予防対象者(※ただし、HbA1cの治療中は7.0以上)  
この計画で優先対象とした重症化予防対象者

特定健診有所見状況（25年度健診：手稻区）

出典：25年度特定健診結果からあなみツールにて作成（法定報告と異なる）

血圧

血圧分類	高血圧症治療の有無		治療中		治療なし		再掲			
	受診者		人数	割合	人数	割合	特定保健指導		情報提供	
	人数	割合			人数	割合	人数	割合	人数	割合
	4,888		1,371	28.0%	3,517	72.0%	633	18.0%	2,884	82.0%
正常	2,534	51.8%	450	32.8%	2,084	59.3%	173	27.3%	1,911	66.3%
正常高値	1,057	21.6%	421	30.7%	636	18.1%	170	26.9%	466	16.2%
I度高血圧	1,003	20.5%	393	28.7%	610	17.3%	232	36.7%	378	13.1%
II度高血圧	240	4.9%	85	6.2%	155	4.4%	49	7.7%	106	3.7%
III度高血圧	54	1.1%	22	1.6%	32	0.9%	9	1.4%	23	0.8%

尿たんぱく

尿たんぱく	3疾患 高血圧/糖尿病 /脂質異常 治療の有無		治療中		治療なし		再掲			
	受診者		人数	割合	人数	割合	特定保健指導		情報提供	
	人数	割合			人数	割合	人数	割合	人数	割合
	4,887		1,865	38.2%	3,022	61.8%	633	20.9%	2,389	79.1%
(-)	4,373	89.5%	1,585	36.0%	2,788	63.6%	553	19.8%	2,235	80.2%
(±)	311	6.4%	160	51.5%	151	48.5%	47	14.6%	104	32.4%
(+)	154	3.2%	81	52.6%	73	47.4%	28	18.1%	45	28.8%
(2+)	37	0.8%	30	81.1%	7	18.9%	4	10.5%	3	7.9%
(3+)	12	0.2%	9	75.0%	3	25.0%	1	8.3%	2	16.7%

HbA1c

HbA1c (NGSP)	糖尿病治療の有無		治療中		治療なし		再掲			
	受診者		人数	割合	人数	割合	特定保健指導		情報提供	
	人数	割合			人数	割合	人数	割合	人数	割合
	4,885		186	3.8%	4,699	96.2%	632	13.4%	4,067	86.6%
5.5以下	2,801	57.3%	9	0.3%	2,792	59.4%	315	49.8%	2,477	60.9%
5.6~5.9	1,400	28.7%	20	1.4%	1,380	29.4%	209	33.1%	1,171	28.8%
6.0~6.4	418	8.6%	42	10.0%	376	90.0%	73	11.6%	303	7.5%
6.5~6.9	130	2.7%	49	37.7%	81	62.3%	16	2.5%	65	1.6%
7.0~7.9	97	2.0%	52	53.6%	45	46.4%	11	1.7%	34	0.8%
8.0以上	39	0.8%	14	35.9%	25	64.1%	8	1.3%	17	0.4%

eGFR

eGFR	3疾患 高血圧/糖尿病 /脂質異常 治療の有無		治療中		治療なし		再掲			
	受診者		人数	割合	人数	割合	特定保健指導		情報提供	
	人数	割合			人数	割合	人数	割合	人数	割合
	3,972		1,531	38.5%	2,441	61.5%	524	21.5%	1,917	78.5%
再) 110以上	57	1.4%	12	21.1%	45	78.9%	12	2.3%	33	1.7%
G1 90以上	525	13.2%	160	30.5%	365	69.5%	71	13.5%	294	15.3%
G2 60~90未満	2,823	71.1%	1,046	37.1%	1,777	62.9%	381	21.5%	1,396	78.5%
G3a 45~60未満	572	14.4%	256	44.8%	316	55.2%	67	12.8%	249	44.9%
G3b 30~45未満	45	1.1%	33	73.3%	12	26.7%	4	8.9%	8	17.8%
G4 15~30未満	3	0.1%	3	100%	0	0%	0	0%	0	0%
G5 15未満	4	0.1%	3	75%	1	25%	1	25%	0	0%
再) 50未満 70歳以上は40未満	79	2.0%	50	63.3%	29	36.7%	9	11.4%	20	25.4%

LDL-C

LDL-C	脂質異常症治療の有無		治療中		治療なし		再掲			
	受診者		人数	割合	人数	割合	特定保健指導		情報提供	
	人数	割合			人数	割合	人数	割合	人数	割合
	4,888		893	18.3%	3,995	81.7%	633	15.8%	3,362	84.2%
再) 80未満	227	4.6%	64	28.2%	163	71.8%	18	7.8%	145	6.2%
100未満	829	17.0%	229	27.6%	600	72.4%	74	11.7%	526	15.6%
100~119	1,068	21.8%	282	26.5%	786	73.5%	110	17.4%	676	20.1%
120~139	1,270	26.0%	231	18.2%	1,039	81.8%	153	24.2%	886	26.4%
140~159	958	19.6%	99	10.3%	859	89.7%	157	24.8%	702	20.9%
160~179	482	9.9%	34	7.1%	448	92.9%	77	12.2%	371	11.0%
180以上	281	5.7%	18	6.4%	263	93.6%	62	9.8%	201	6.0%

メタボリックシンドローム

メタボ判定	3疾患 高血圧/糖尿病 /脂質異常 治療の有無		治療中		治療なし (特定保健指導)	
	受診者		人数	割合	人数	割合
	人数	割合				
	4,888		1,866	38.2%	3,022	61.8%
非該当	3,717	76.0%	1,180	31.8%	2,537	68.2%
予備群	513	10.5%	218	42.5%	295	57.5%
該当者	658	13.5%	468	71.1%	190	28.9%
2項目	484	9.1%	329	68.0%	155	31.9%
3項目	174	3.5%	139	79.9%	35	20.1%

\* 血糖判定について  
空腹時血糖がない場合はHbA1c (NGSP値) 6.0以上で判定

中性脂肪

中性脂肪	脂質異常症治療の有無		治療中		治療なし		再掲			
	受診者		人数	割合	人数	割合	特定保健指導		情報提供	
	人数	割合			人数	割合	人数	割合	人数	割合
	4,888		893	18.3%	3,995	81.7%	633	15.8%	3,362	84.2%
149以下	3,837	78.5%	660	17.2%	3,177	82.8%	390	61.6%	2,787	82.9%
150~299	934	19.1%	209	22.5%	725	77.5%	210	33.2%	515	15.3%
300~399	69	1.4%	11	15.9%	58	84.1%	22	3.5%	36	5.5%
400以上	48	1.0%	13	27.1%	35	72.9%	11	1.7%	24	0.7%

心房細動

心房細動	3疾患 高血圧/糖尿病 /脂質異常 治療の有無		治療中		治療なし		再掲	
	健診受診者		人数	割合	人数	割合	人数	人数
	人数	割合						
	4,888		1,866	38.2%	3,022	61.8%	633	2,389
心房細動	41	0.8%	26	63.4%	15	36.6%	7	8

各ガイドラインによる重症化予防対象者(※ただし、HbA1cの治療中は7.0以上)  
この計画で優先対象とした重症化予防対象者

「標準的な健診・保健指導プログラム【改訂版】より

別紙5

## 健診検査項目の保健指導判定値及び受診勧奨判定値

番号	項目コード (JLAC10)	項目名	保健指導判定値	受診勧奨判定値	データタイプ	単位	検査方法	備考
1	9A75500000000001 9A75200000000001 9A75100000000001	収縮期血圧	130	140	数字	mmHg	3:その他 2:2回目 1:1回目	平均値等、「1回目」、「2回目」以外の値の最も確かな値を記入する
2	9A76500000000001 9A76200000000001 9A76100000000001	拡張期血圧	85	90	数字	mmHg	3:その他 2:2回目 1:1回目	平均値等、「1回目」、「2回目」以外の値の最も確かな値を記入する
3	3F015000002327101 3F015000002327201 3F015000002399901	中性脂肪	150	300	数字	mg/dL	1:可視吸光光度法 (酵素比色法・グリセロール消去) 2:紫外吸光光度法 (酵素比色法・グリセロール消去) 3:その他	空腹時の測定を原則とした判定値 空腹時の測定を原則とした判定値
4	3F070000002327101 3F070000002327201 3F070000002399901	HDLコレステロール	39	34	数字	mg/dL	1:可視吸光光度法 (直接法(非沈殿法)) 2:紫外吸光光度法 (直接法(非沈殿法)) 3:その他	
5	3F077000002327101 3F077000002327201 3F077000002399901	LDLコレステロール	120	140	数字	mg/dL	1:可視吸光光度法 (直接法(非沈殿法)) 2:紫外吸光光度法 (直接法(非沈殿法)) 3:その他	空腹時採血を行い総コレステロール値を測定した上で、Friedewald式を用いて算出する場合等
6	3D010000001926101 3D010000002227101 3D010000001927201 3D010000001999901	空腹時血糖	100	126	数字	mg/dL	1:電位差法 (ブドウ糖酸化酵素電極法) 2:可視吸光光度法 (ブドウ糖酸化酵素法) 3:紫外吸光光度法(ヘキソキナーゼ法、グルコキナーゼ法、ブドウ糖脱水素酵素法) 4:その他	
7	3D045000001906202 3D045000001920402 3D045000001927102 3D045000001999902	HbA1c (NGSP)	5.6	6.5	数字	%	1:ラテックス凝集比濁法 (免疫学的方法) 2:HPLC (不安定分画除去HPLC法) 3:酵素法 4:その他	小数点以下1桁 小数点以下1桁 小数点以下1桁 小数点以下1桁
8	3B035000002327201 3B035000002399901	AST(GOT)	31	51	数字	U/L	紫外吸光光度法 (JSCC標準化対応法) 2:その他	
9	3B090000002327201 3B045000002399901	ALT(GPT)	31	51	数字	U/L	紫外吸光光度法 (JSCC標準化対応法) 2:その他	
10	3B045000002327101 3B090000002399901	γ-GT(γ-GTP)	51	101	数字	U/L	可視吸光光度法 (IFCC(JSCC)標準化対応法) 2:その他	
11	2A030000001930101	血色素量 [ヘモグロビン値]	13.0(男性) 12.0(女性)	12.0(男性) 11.0(女性)	数字	g/dL	自動血球算定装置	

※1～2のデータ基準については日本高血圧学会「高血圧治療ガイドライン」に基づく。

※3～5のデータ基準については日本動脈硬化学会「動脈硬化性疾患診療ガイドライン」及び「老人保健法による健康診査マニュアル」(※旧老人保健法関係)に基づく。

※6～7については日本糖尿病学会「糖尿病治療ガイド」等の各判定基準に基づく。

※8～10のデータ基準については日本消化器病学会肝機能研究班意見書に基づく。

※11のデータ基準については、WHOの貧血の判定基準、人間ドック学会作成の「人間ドック成績判定及び事後指導に関するガイドライン」のデータ等に基づく。

※検査方法については、それぞれの検査項目毎に90%以上をカバーするトレーサビリティが取れた日常検査法を記載した。

※検査項目コードについては、上記以外の検査法も含め、JLAC10コードを用いる。

※HbA1cについて、平成25年度からは従来のJDS値ではなく、NGSP値で表記する。なお、JDS値とNGSP値は、以下の式で相互に正式な換算が可能である。

$$JDS値(\%) = 0.980 \times NGSP値(\%) - 0.245\% \quad NGSP値(\%) = 1.02 \times JDS値(\%) + 0.25\%$$

＜最新の診断・治療プログラム 確定版(改訂案)より＞  
 ◆判定基準については、メタボリックシンドローム、糖尿病、高血圧症、脂質異常症等の関係学会のガイドラインとの整合性を確保する必要がある。

生活習慣病に関する主なガイドライン（医療関係者の共有化）

関係学会等	2005年	2006年	2007年	2008年	2009年	2010年	2011年	2012年	2013年	2014年	2015年
日本動脈硬化学会			「高齢者医療確保法」に改正 動脈硬化性疾患予防 ガイドライン 2007年版 <ul style="list-style-type: none"> <li>「高脂血症」を「脂質異常」とする。左心室肥大から除去される。左心室以外の危険因子（高血圧、糖尿病、尿酸症、肥満等）を厳格に判断し対処することの重要性を強調</li> </ul>	動脈硬化性疾患予防 ガイドライン 2012年版 <ul style="list-style-type: none"> <li>動脈硬化性疾患を包括的に管理する方法（フローチャート）を提示</li> <li>スクリーニング診断基準に脂質域を設定</li> <li>non-HDL-Cについても言及</li> </ul>	基本的方針の全部改正 動脈硬化性疾患予防 ガイドライン 2012年版						
日本糖尿病学会			科学的根拠に基づく 糖尿病診療 ガイドライン 改訂第2版	糖尿病診療ガイド 2008年版	科学的根拠に基づく 糖尿病診療 ガイドライン 2010	科学的根拠に基づく 糖尿病診療 ガイドライン 2010	糖尿病診療ガイド 2010	糖尿病診療ガイド 2012-2013	科学的根拠に基づく 糖尿病診療 ガイドライン 2013		
日本肥満学会		メタボリックシンドロームの 定義と診断基準 (8学会合同)	肥満診療ガイド 2006-2007 神戸宣言 <ul style="list-style-type: none"> <li>内臓脂肪蓄積を病的に した治療に重点を置く</li> <li>単にリスクの集積だけで はなく、病態形成の機序を 重視し、見合う減量治療を 目指す</li> <li>肥満症の個々の疾病そ のものに対する治療では なく、内臓脂肪蓄積の下 流で発症してくる疾病群を 一連の対象にし、その防 止や改善に減量がいかに 効果的かをエビデンスに 基づいて解説等</li> </ul>	糖尿病診療ガイド 2008-2009 <ul style="list-style-type: none"> <li>特定健診・特定保健 指導の進め方、前項 指など新しい項目を追 加</li> <li>糖尿病に関する指標、 病態発症のポイントな い</li> </ul>	糖尿病診療ガイド 2009	糖尿病診療ガイド 2009	糖尿病診療ガイド 2009	糖尿病診療ガイド 2012	糖尿病診療ガイド 2013		
日本高血圧学会			EHS-ESC2007 高血圧管理ガイドライン (日本語版) <ul style="list-style-type: none"> <li>ヨーロッパ、高血圧 学会とヨーロッパ心 臓病学会が合同で 発表</li> </ul>	高血圧診療ガイド <ul style="list-style-type: none"> <li>高血圧前段階でも リスクがあれば薬物治 療を推奨しているの が最大の特徴</li> </ul>	高血圧診療ガイド <ul style="list-style-type: none"> <li>高血圧前段階でも リスクがあれば薬物治 療を推奨しているの が最大の特徴</li> </ul>	高血圧診療ガイド <ul style="list-style-type: none"> <li>高血圧前段階でも リスクがあれば薬物治 療を推奨しているの が最大の特徴</li> </ul>	高血圧診療ガイド <ul style="list-style-type: none"> <li>高血圧前段階でも リスクがあれば薬物治 療を推奨しているの が最大の特徴</li> </ul>	高血圧診療ガイド <ul style="list-style-type: none"> <li>高血圧前段階でも リスクがあれば薬物治 療を推奨しているの が最大の特徴</li> </ul>	高血圧診療ガイド <ul style="list-style-type: none"> <li>家庭血圧を優先した 除圧目標を推奨した</li> <li>糖尿病合併患者の目標は緩 和しなかつた</li> <li>第一選択薬が4種類に減少 した</li> </ul>		
日本腎臓学会											
日本腎臓学会 等5学会合同											腎臓中治療ガイドライン 2015 <ul style="list-style-type: none"> <li>「発症予防」では高血圧と心房細動 を大きく変更し「炎症マーカー」を追 加</li> <li>「地域連携」の項目を新たに追加</li> </ul>
日本腎臓学会											



(1) 患者一人あたり医療費  
生活習慣病医療費(入院+入院外)

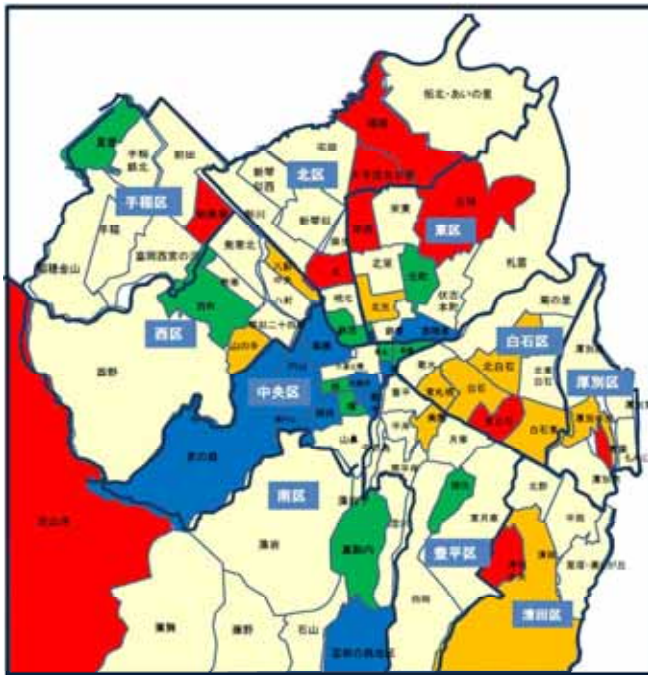

(2) 有病率  
① 虚血性心疾患(中分類0902)

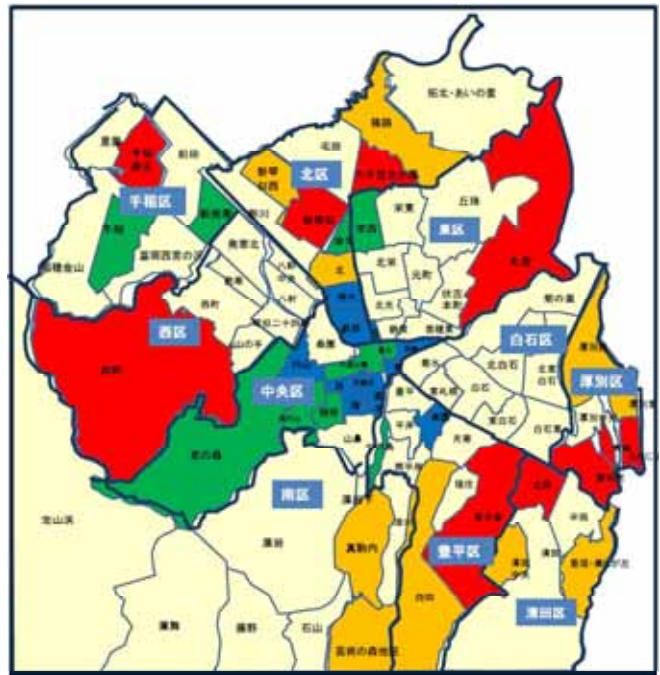

(2) 有病率  
② 脳血管疾患(中分類0904・0905・0906・0907・0908)

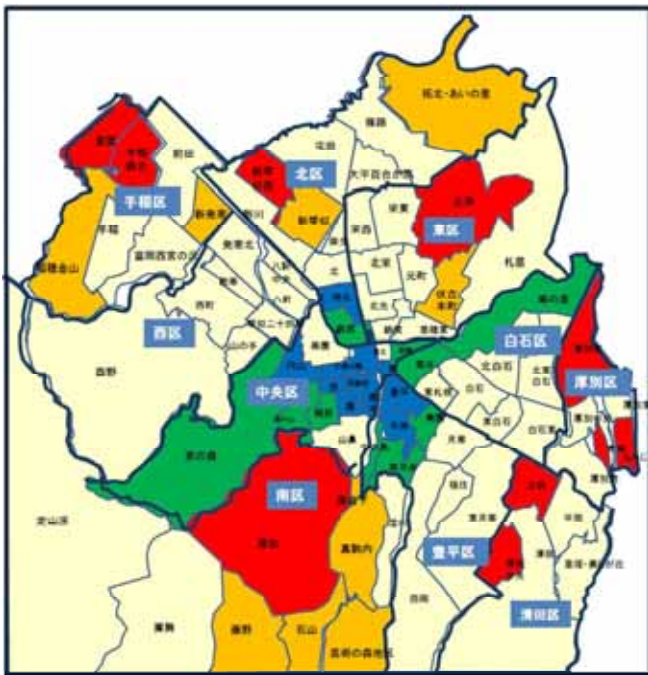

(2) 有病率  
③ 腎不全(中分類1402)

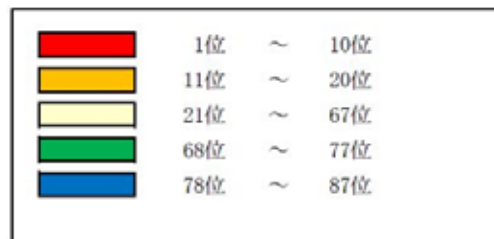
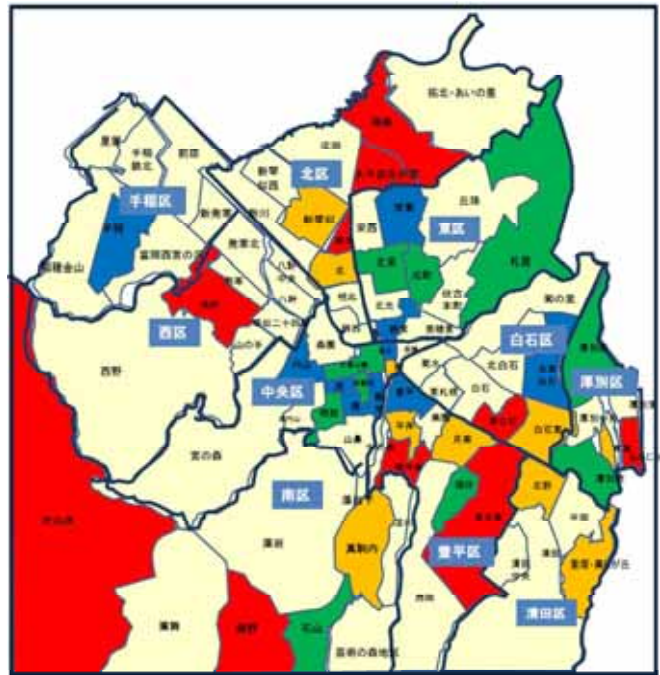

※医科及び、調剤のレセコード情報ファイル(CSVデータ)を対象とする。  
 ※医療費の対象集計年月は平成25年4月診療分～平成26年3月診療分(12か・月分)。  
 ※平成26年3月時点の被保険者数を分母とし、上記レセプト期間中に該当病名で患者となった人を分子とし有病率を算出。

〔平成26年度札幌市国民健康保険特定健診・保健指導効果分析〕より〕

		(1) 患者一人あたり医療費		(2) 有病率(患者数/被保険者数)						
		生活習慣病医療費 (入院+入院外)		① 虚血性心疾患 (中分類0902)		② 脳血管疾患 (中分類0904・0905・0906・0907・0908)		③ 腎不全 (中分類1402)		
		患者一人あたり 医療費(円)	順位	有病率	順位	有病率	順位	有病率	順位	
行政区	まちづくりセンター 単位地区(87区)									
10	中央区	大通公園	152,337	58	0.08	77	0.07	78	0.0103	71
		東北	142,020	72	0.08	75	0.09	62	0.0086	83
		苗穂	142,675	70	0.08	79	0.07	74	0.0136	31
		東	111,033	86	0.06	83	0.06	82	0.0157	13
		豊水	98,677	87	0.06	84	0.06	86	0.0090	81
		西創成	138,712	78	0.04	87	0.05	87	0.0104	69
		曙	138,821	76	0.05	85	0.06	85	0.0075	87
		山鼻	146,530	65	0.09	63	0.09	63	0.0111	63
		幌西	120,545	83	0.08	76	0.08	71	0.0097	77
		西	140,870	74	0.05	86	0.06	84	0.0080	85
		南円山	113,063	85	0.08	70	0.07	73	0.0135	33
		円山	131,189	81	0.07	81	0.07	80	0.0095	79
		桑園	128,804	82	0.10	41	0.09	56	0.0142	25
		宮の森	135,398	80	0.08	74	0.08	70	0.0111	62
20	北区	鉄西	139,522	75	0.07	80	0.08	68	0.0134	35
		幌北	166,766	28	0.06	82	0.06	81	0.0110	64
		北	191,187	2	0.11	16	0.09	59	0.0156	14
		新川	146,736	64	0.10	21	0.10	31	0.0124	47
		新琴似	162,357	33	0.11	10	0.11	17	0.0155	17
		新琴似西	165,489	29	0.11	19	0.12	7	0.0110	65
		屯田	158,262	42	0.10	47	0.09	55	0.0128	41
		麻生	157,567	44	0.08	71	0.09	66	0.0224	4
		太平・百合が原	184,471	5	0.15	1	0.10	28	0.0260	2
		拓北・あいの里	159,046	40	0.10	23	0.11	19	0.0120	53
		篠路	181,895	8	0.11	12	0.10	38	0.0182	9
30	東区	鉄東	153,800	55	0.10	45	0.10	36	0.0090	82
		北光	173,491	16	0.10	44	0.10	32	0.0108	67
		北栄	154,760	53	0.09	56	0.09	58	0.0100	74
		栄西	190,226	4	0.08	72	0.09	65	0.0114	61
		栄東	161,140	35	0.10	42	0.10	48	0.0095	78
		元町	142,070	71	0.10	36	0.10	46	0.0099	76
		伏古本町	169,545	23	0.10	22	0.11	14	0.0130	38
		丘珠	183,781	7	0.10	26	0.12	9	0.0118	55
		札苗	160,341	37	0.11	8	0.10	29	0.0101	73
		苗穂東	119,855	84	0.10	37	0.10	50	0.0109	66
40	白石区	白石	176,773	13	0.10	38	0.09	61	0.0141	27
		東白石	184,056	6	0.09	57	0.09	54	0.0198	6
		東札幌	172,734	17	0.09	54	0.09	60	0.0115	59
		菊水	153,232	56	0.10	35	0.08	69	0.0141	26
		北白石	177,507	12	0.09	61	0.10	49	0.0121	51
		菊の里	146,950	63	0.08	66	0.07	76	0.0115	57
		北東白石	161,694	34	0.09	58	0.10	37	0.0082	84
		白石東	169,979	20	0.10	28	0.09	52	0.0154	18
45	厚別区	厚別中央	176,630	14	0.10	34	0.10	40	0.0131	36
		厚別南	155,345	50	0.11	9	0.10	42	0.0105	68
		厚別西	159,370	39	0.11	18	0.12	8	0.0102	72
		もみじ台	157,794	43	0.12	3	0.13	3	0.0185	7
		青葉	190,873	3	0.13	2	0.11	10	0.0156	16
		厚別東	148,094	62	0.11	20	0.11	22	0.0151	22

(「平成26年度札幌市国民健康保険特定健診・保健指導効果分析」より)

		(1) 患者一人あたり医療費		(2) 有病率(患者数/被保険者数)						
		生活習慣病医療費		① 虚血性心疾患		② 脳血管疾患		③ 腎不全		
		(入院+入院外)		(中分類0902)		(中分類0904+0905+0906+0907+0908)		(中分類1402)		
50	豊平区	豊平	146,326	66	0.09	62	0.07	79	0.0080	86
		美園	173,639	15	0.08	78	0.07	72	0.0141	28
		月寒	150,597	60	0.10	24	0.09	57	0.0156	15
		平岸	166,901	27	0.08	67	0.06	83	0.0169	11
		中の島	164,269	31	0.08	69	0.07	77	0.0123	48
		西岡	146,140	67	0.11	17	0.10	39	0.0137	30
		福住	138,749	77	0.10	29	0.10	30	0.0103	70
		東月寒	154,194	54	0.12	6	0.11	26	0.0239	3
		南平岸	162,441	32	0.09	50	0.07	75	0.0400	1
55	清田区	北野	167,117	26	0.12	5	0.12	5	0.0160	12
		清田	172,131	18	0.10	40	0.11	25	0.0124	46
		清田中央	179,959	10	0.11	14	0.12	4	0.0148	23
		平岡	150,098	61	0.10	32	0.10	45	0.0151	21
		里塚・美しが丘	158,786	41	0.11	15	0.09	51	0.0152	19
60	南区	真駒内	144,347	69	0.11	11	0.11	18	0.0152	20
		石山	169,711	22	0.09	48	0.11	16	0.0100	75
		簾舞	169,384	24	0.10	46	0.10	43	0.0121	50
		藤野	169,762	21	0.10	33	0.11	11	0.0184	8
		藻岩	154,761	52	0.10	43	0.12	6	0.0121	52
		藻岩下	155,927	47	0.10	25	0.11	13	0.0115	58
		澄川	152,550	57	0.10	39	0.09	64	0.0137	29
		芸術の森地区	137,393	79	0.11	13	0.11	20	0.0134	34
		定山溪	212,763	1	0.09	53	0.10	47	0.0217	5
70	西区	八軒	160,137	38	0.10	27	0.11	24	0.0115	60
		琴似二十四軒	165,066	30	0.09	49	0.10	27	0.0120	54
		西町	141,848	73	0.10	31	0.09	53	0.0173	10
		発寒北	156,397	45	0.08	65	0.10	44	0.0122	49
		西野	155,720	48	0.12	4	0.10	35	0.0127	44
		山の手	179,464	11	0.10	30	0.08	67	0.0135	32
		発寒	155,350	49	0.09	51	0.10	33	0.0127	43
		八軒中央	170,434	19	0.09	59	0.10	41	0.0129	40
75	手稲区	手稲	150,855	59	0.08	73	0.11	23	0.0092	80
		手稲鉄北	160,524	36	0.12	7	0.14	2	0.0143	24
		前田	156,325	46	0.09	60	0.11	21	0.0130	37
		新発寒	181,770	9	0.08	68	0.11	12	0.0129	39
		富丘西宮の沢	168,280	25	0.09	55	0.10	34	0.0125	45
		稲穂金山	154,763	51	0.09	52	0.11	15	0.0128	42
		星置	145,803	68	0.08	64	0.14	1	0.0117	56
		市全体(平均)	155,984		0.09		0.09		0.0134	
		最大値	212,763		0.15		0.14		0.0400	
		最小値	98,677		0.04		0.05		0.0075	
		(中央値)	157,567		0.10		0.10		0.0127	

…連町コード単位(104区)を複数グループ化している地区

※医科及び、調剤のレセ電コード情報ファイル(CSVデータ)を対象とする。

※医療費の対象集計年月は平成25年4月診療分～平成26年3月診療分(12か月分)。

※平成26年3月時点の被保険者数を分母とし、上記レセプト期間中に該当病名で患者となった人を分子とし有病率を算出。



# 「見える化」と地域差の是正①

第9回経済財政諮問会議（平成27年6月10日）  
塩崎臨時議員提出資料

## 「見える化」の枠組み

病床機能報告制度のデータ・レセプト・特定  
健診等のNDBデータ、DPCデータ、病院報告、  
患者調査等の統計データなどを活用

### 医療の「見える化」

#### ○病床機能報告制度・地域医療構想

- ・ 医療機関が、現在の病床機能と今後の方向性を病棟単位で都道府県に報告。都道府県が、**地域ごとに各病床機能の医療需要及び将来の必要病床数**を含む地域医療構想を策定し、病床の機能分化・連携を推進。
- ・ 地域医療構想等を踏まえ、**医師・看護職員等の需給を見直し、地域定着対策を推進。**

#### ○医療費適正化計画（地域ごとの医療費等）

- ・ 医療費適正化計画の策定を通じて、**地域ごとの医療費、医療費目標、医療費適正化に向けた取組状況等を明らかにし、地域差の要因分析、医療費適正化効果のエビデンスの提示等**を実施。

#### ○データヘルス（レセプト・健診情報等を活用した保健事業）

- ・ 保険者が策定するデータヘルスの計画を把握・分析し、**保険者ごとの取組状況等を明らかにする。**

### 住民負担の「見える化」

#### ○国保における標準保険料率

- ・ 国保の財政運営が都道府県に移行した後、**地域ごとの医療費水準が反映された標準保険料率**を提示。

## 分析項目（都道府県別、二次医療圏別、市町村別、保険者別など）

#### ○医療提供体制

〔病床数、**将来の必要病床数**、平均在院日数、**疾病別患者数**、**後発医薬品の使用割合**、**重複受診・投与の状況**等〕

#### ○予防・健康づくり

〔特定健診・保健指導の実施率、メタボ該当者数、**重症化予防**（糖尿病性腎症・脳卒中・心筋梗塞等）の**取組状況**等〕

#### ○医療費

〔入院・外来別、**病床種類別**、**性・年齢別**、**疾患別**等〕

赤枠は、新たに「見える化」する項目

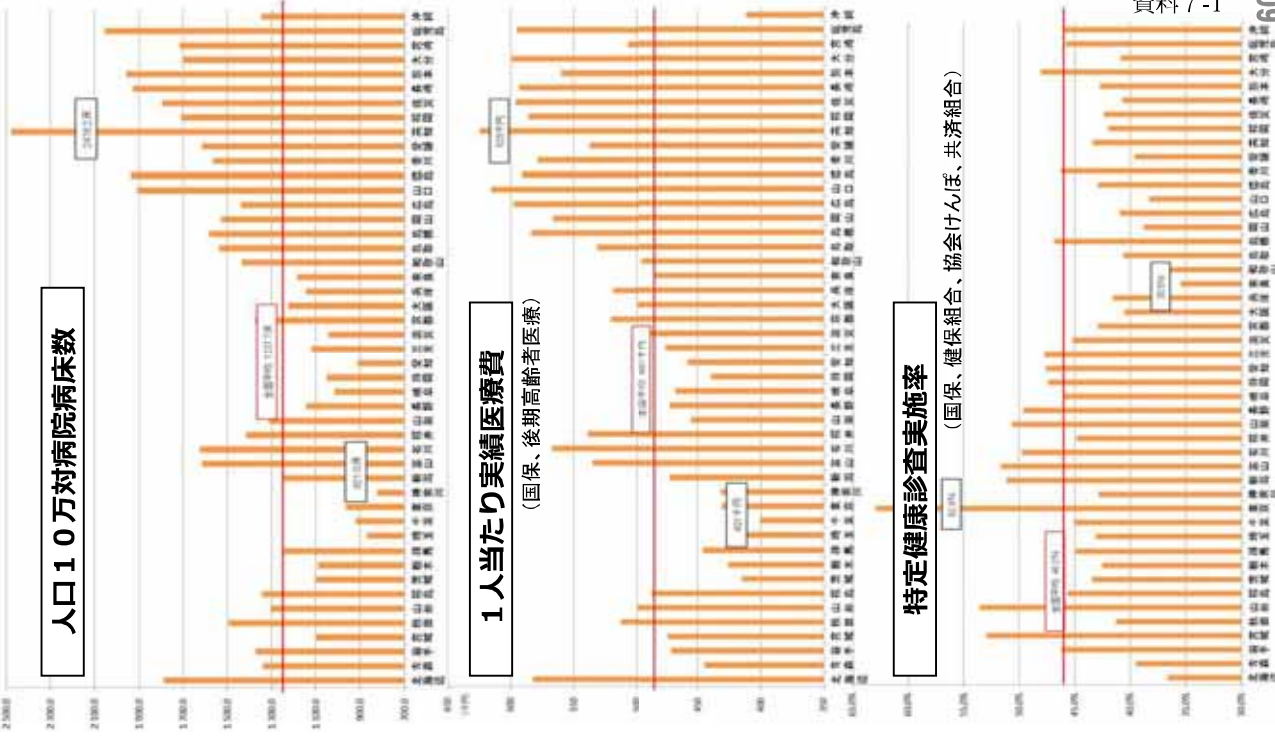

# 「見える化」と地域差の是正②

第9回経済財政諮問会議（平成27年6月10日）  
塩崎臨時議員提出資料

～平成29(2017)年度

平成30(2018)年度～

## 「見える化」の推進

### 地域医療構想を策定し、病床機能の分化・連携を推進

- ①調整会議の開催、②基金の効果的な活用、  
⇒調整会議における協議だけでは進まない場合には、③知事による要請・指示等(※)
- ※要請・指示等に従わない場合・・・(要請の場合は勧告した上で)医療機関名の公表、  
地域医療支援病院・特定機能病院の不承認・承認の取消し 等

### 医療費適正化計画(平成30(2018)年度改訂予定)の前倒し・加速化

### 保険者努力支援制度の趣旨を前倒しで実施(現行補助に反映)

地域において患者  
ニーズにあった機能  
別の病床数の実現

都道府県ごとの医療  
費目標を設定し、  
PDCAサイクルを強化

インセンティブの強化

- 医療費適正化に積極的に取り組む保険者、  
自治体を重点的に支援
- 健康産業の拡大に向けた好事例の横展開を  
進めるプラットフォームに協力

地域差の是正

## インセンティブの強化

### ○保険者へのインセンティブ

	健保組合 共済組合	協会けんぽ	国保 (都道府県・市町村)	後期高齢者 医療広域連合
手法	後期高齢者支 援金の加減算 制度を見直し	各支部の取組 等を都道府県 単位保険料率 に反映	保険者努力支援 制度を創設(現行 補助に趣旨反映)	各広域連合の取 組等を特別調整 交付金に反映
時期	平成27(2015)年度	平成27(2015)年度から新たな指標を検討し、順次実施		
指標	特定健診・保健指導の実施率、後発医薬品の使用割合、データヘル スの指標等を活用(各制度の特性を踏まえながら検討)			

### ○医療提供者へのインセンティブ

- [平成28(2016)年度診療報酬改定で検討]
- ・病床の機能に応じた評価(高度急性期、急性期、  
回復期、慢性期等)
- ・かかりつけ医、かかりつけ薬局の評価
- ・いわゆる門前薬局に対する評価の見直し
- ・後発医薬品の使用促進

### ○個人へのインセンティブ

- ・保険者によるヘルスケアポイントの導入、保険料  
への支援(平成27(2015)年度中にガイドライン  
作成)

札幌市国民健康保険  
第二期  
特定健康診査等実施計画  
中間評価



とくとく健診

平成28年(2016年) 月

## 1 第二期特定健康診査等実施計画中間評価にあたって

### (1) 第二期特定健康診査等実施計画中間評価とは

平成18年の医療制度改革において、平成20年4月より、メタボリックシンドローム(内臓脂肪症候群)に着目した特定健診および特定保健指導の実施が、各保険者に義務付けられました。

実施にあたっては、国において定める特定健診等基本方針に即し、5年ごとに、5年を一期とする実施計画を立てることとされ、計画の中では、実施目標や具体的な実施方法について定めることとされています。

札幌市国民健康保険においても、平成25年度から平成29年度までを計画期間とする「札幌市国民健康保険 第二期特定健康診査等実施計画」を策定して、これまで事業を実施してきました。

平成27年度は、5か年計画の中間年にあたり、事業の実施状況等を評価することとなり、これまでの、実施結果、目標の達成状況を中間評価としてとりまとめました。

これまでの、評価と今後の方向性については、札幌市国民健康保険事業実施計画(データヘルス計画)に記載しております。

### (2) 計画の位置づけ

この計画は、「高齢者の医療の確保に関する法律」第19条に基づき、保険者が40～74歳の被保険者の健康を保持し、生涯にわたる生活の質(QOL)の維持及び向上を図ることを目的に定める計画です。また、札幌市健康づくり基本計画「健康さっぽろ21(第二次)」と整合性を図るとともに、札幌市国民健康保険保健事業実施計画(データヘルス計画)と一体的に策定します。

### (3) 計画の期間

第二期特定健康診査等実施計画は平成25年度(2013年度)から平成29年度(2017年度)までの5年間となります。

## 2 特定健診・特定保健指導の実施状況

### (1) 法定報告値

特定健診、特定保健指導の法定報告値は以下のとおりであり、受診率・実施率ともに計画目標を下回っております。(表1・表2)

表1 特定健診・特定保健指導の法定報告数値実施状況

区 分		平成20年度	平成21年度	平成22年度	平成23年度	平成24年度	平成25年度	平成26年度	
特定健康診査	対象者数	281,141人	282,430人	284,518人	292,451人	292,660人	293,881人	292,684人	
	受診者数	44,970人	47,355人	51,769人	57,570人	51,626人	55,346人	57,536人	
	実施率	16.0%	16.8%	18.2%	19.7%	17.6%	18.8%	19.7%	
特定保健指導	動機付け支援	対象者数	5,409人	5,335人	5,605人	5,818人	4,731人	5,182人	5,389人
		終了者数	347人	602人	524人	490人	365人	425人	408人
		実施率	6.4%	11.3%	9.3%	8.4%	7.7%	8.2%	7.6%
	積極的支援	対象者数	1,846人	1,862人	2,106人	2,272人	1,901人	1,708人	1,703人
		終了者数	80人	139人	176人	121人	125人	85人	71人
		実施率	4.3%	7.5%	8.4%	5.3%	6.6%	5.0%	4.2%
	合計	対象者数	7,255人	7,197人	7,711人	8,090人	6,632人	6,890人	7,092人
		終了者数	427人	741人	700人	611人	490人	510人	479人
		実施率	5.9%	10.3%	9.1%	7.6%	7.4%	7.4%	6.8%

表2 特定健診等実施計画の年度別目標

区分	平成25年度	平成26年度	平成27年度	平成28年度	平成29年度
特定健診の実施率	22%	24%	26%	30%	35%
特定保健指導の実施率	10%	12%	14%	17%	20%

## (2) 特定健診

### ア 特定健診の実施機関の状況

個別医療機関の登録医療機関数は近年わずかに減少していますが、住民集団健診は会場数を増やしています。(表3・表4)

表3 個別医療機関数の推移

年度	平成20年度	平成21年度	平成22年度	平成23年度	平成24年度	平成25年度	平成26年度
機関数	607	646	629	618	604	576	567

表4 住民集団健康診査会場の推移(延べ数)

年度	平成20年度	平成21年度	平成22年度	平成23年度	平成24年度	平成25年度	平成26年度
会場数	281	297	300	305	304	313	316

### イ 年齢階層別・男女別の受診率

札幌市国保における年齢階層別の特定健診受診率は、65～69歳の層で高く、男女別では全年齢層で女性の方が男性よりも高くなっています。(図1・図2)

図1 年齢階層別特定健診受診率の推移(平成22年度～26年度)

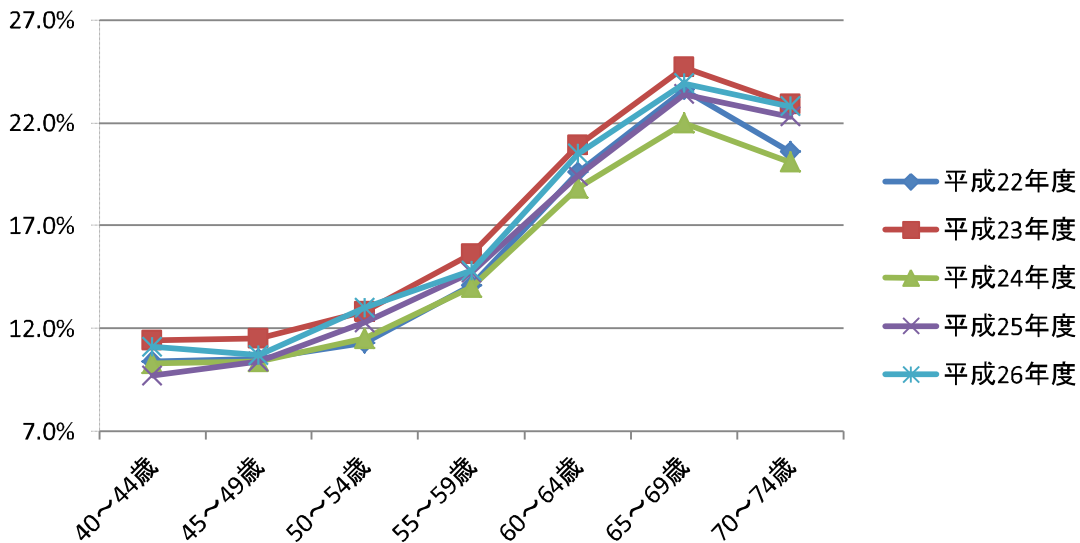

	40～44歳	45～49歳	50～54歳	55～59歳	60～64歳	65～69歳	70～74歳	全体
平成22年度	10.4%	10.5%	11.3%	14.1%	19.6%	23.6%	20.6%	18.2%
平成23年度	11.4%	11.5%	12.8%	15.6%	20.9%	24.7%	22.9%	19.7%
平成24年度	10.3%	10.4%	11.5%	14.0%	18.8%	22.0%	20.1%	17.6%
平成25年度	9.7%	10.4%	12.3%	14.7%	19.4%	23.4%	22.3%	18.8%
平成26年度	11.1%	10.7%	13.0%	14.8%	20.5%	23.9%	22.8%	19.7%

図2 男女別の特定健診受診率(平成26年度)

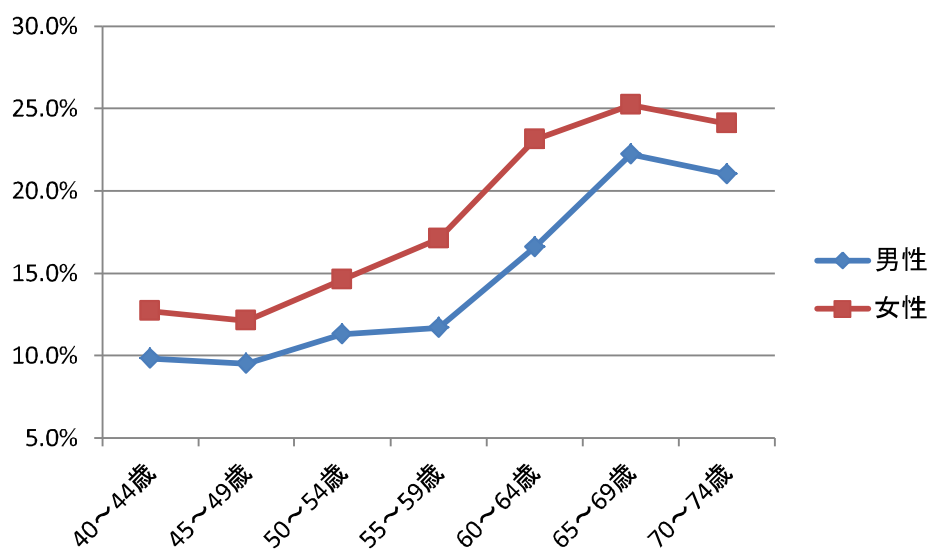

	40~44歳	45~49歳	50~54歳	55~59歳	60~64歳	65~69歳	70~74歳	全体
男性	9.8%	9.5%	11.3%	11.7%	16.6%	22.2%	21.0%	17.2%
女性	12.7%	12.1%	14.6%	17.1%	23.1%	25.2%	24.1%	21.6%

### (3) 特定保健指導

#### ア 実施機関

平成24年11月から委託機関を医療機関に拡大し、36機関で実施。平成27年12月現在、65機関の外部委託機関と各区で実施しています。

	特定保健指導のプログラムの種類	夜間、土日の実施
直営(区役所)	訪問型、通所型	平日の日中のみ
委託(医療機関等)	施設利用型、訪問型、運動施設通所型(健康運動指導士による運動実技指導有り)	夜間、土日有り

#### イ 特定健診受診者に対する特定保健指導対象者と服薬中対象除外者

(※服薬中対象除外者：健診結果が特定保健指導の動機付け支援、または、積極的支援レベルにあるが、血圧・血糖・脂質の治療に係る薬剤を服用中のため、特定保健指導の対象者から除外した者)

特定保健指導の対象となった者の割合と、服薬中のため特定保健指導の対象から除外した者の割合の推移では、特定保健指導対象者の割合は年々減少しており、服薬中対象除外者の割合は横ばいで推移しております。(図3)

平成26年度の特定健診受診者で特定保健指導の対象者となった割合は、男女別では男性の方が高く21.7%であり、女性は6.5%でした。(図4)

一方、服薬中のため、対象から除外した者の割合を、男女別・年齢階層別に分析すると、男女とも年齢が高くなるにつれて服薬中対象除外者の割合が高くなっています。総数では60歳以上から、特定保健指導対象者よりも服薬中除外者数が多くなっています。(表5)

図3 特定保健指導対象者と服薬中対象除外者の割合推移

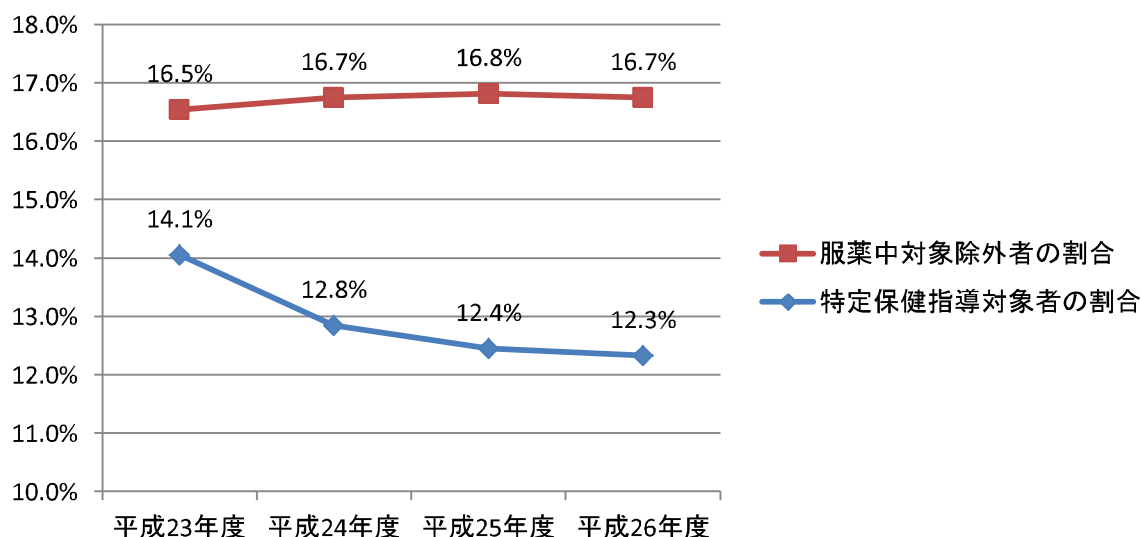

	平成23年度	平成24年度	平成25年度	平成26年度
特定保健指導対象者の人数と割合	8,090人(14.1%)	6,632人(12.8%)	6,890人(12.4%)	7,092人(12.3%)
服薬中対象除外者の人数と割合	9,524人(16.5%)	8,646人(16.7%)	9,308人(16.8%)	9,635人(16.7%)



図4 男女別・特定保健指導対象者と服薬中対象除外者(平成26年度)



表5 平成26年度特定保健指導対象者・服薬中除外者数(年齢階層、男女別)

	総 数			男 性			女 性		
	受診者	対象者	服薬中	受診者	対象者	服薬中	受診者	対象者	服薬中
40～44歳	2,498人	442人 17.7%	69人 2.8%	1,164人	362人 31.1%	44人 3.8%	1,334人	80人 6.0%	25人 1.9%
45～49歳	2,235人	402人 18.0%	132人 5.9%	1,012人	300人 29.6%	93人 9.2%	1,223人	102人 8.3%	39人 3.2%
50～54歳	2,632人	455人 17.3%	226人 8.6%	1,095人	322人 29.4%	154人 14.1%	1,537人	133人 8.7%	72人 4.7%
55～59歳	3,504人	506人 14.4%	420人 12.0%	1,189人	333人 28.0%	242人 20.4%	2,315人	173人 7.5%	178人 7.7%
60～64歳	9,845人	1,235人 12.5%	1,532人 15.6%	3,143人	749人 23.8%	816人 26.0%	6,702人	486人 7.3%	716人 10.7%
65～69歳	18,951人	2,195人 11.6%	3,442人 18.2%	7,289人	1,462人 20.1%	1,973人 27.1%	11,662人	733人 6.3%	1,469人 12.6%
70～74歳	17,871人	1,857人 10.4%	3,814人 21.3%	7,131人	1,240人 17.4%	2,049人 28.7%	10,740人	617人 5.7%	1,765人 16.4%
全体	57,536人	7,092人 12.3%	9,635人 16.7%	22,023人	4,768人 21.7%	5,371人 24.4%	35,513人	2,324人 6.5%	4,264人 12.0%
割合	—	12.3%	16.7%	—	21.7%	24.4%	—	6.5%	12.0%

## ウ 年齢階層別・男女別の実施率

札幌市国保における年齢階層別の特定保健指導実施率は、年齢層が高くなるにつれて実施率が高く(図5)、男女別では総体的に女性の方が男性よりも高くなっています。(図6)

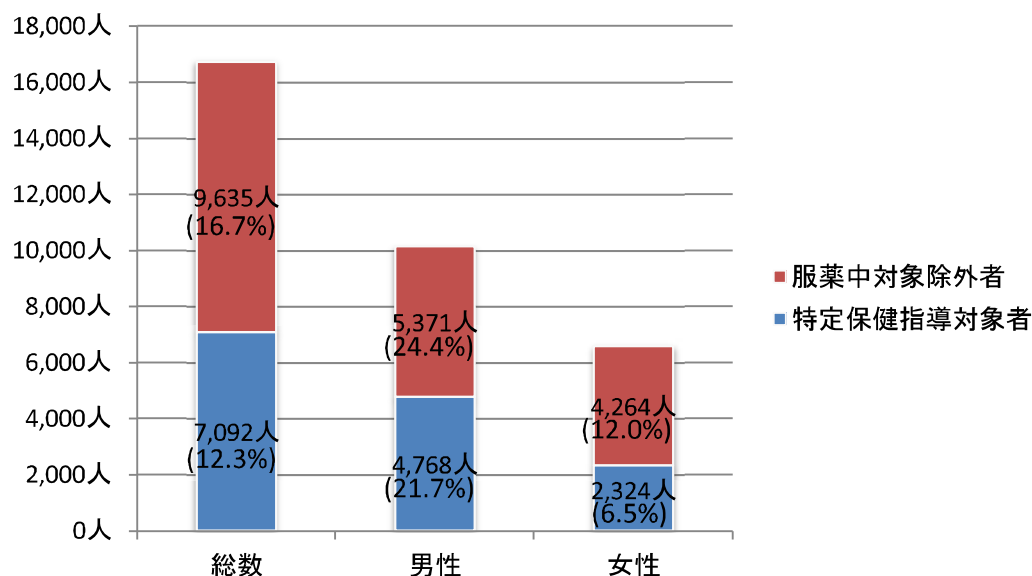
図5 年齢階層別特定保健指導実施率の推移(平成22～26年度)

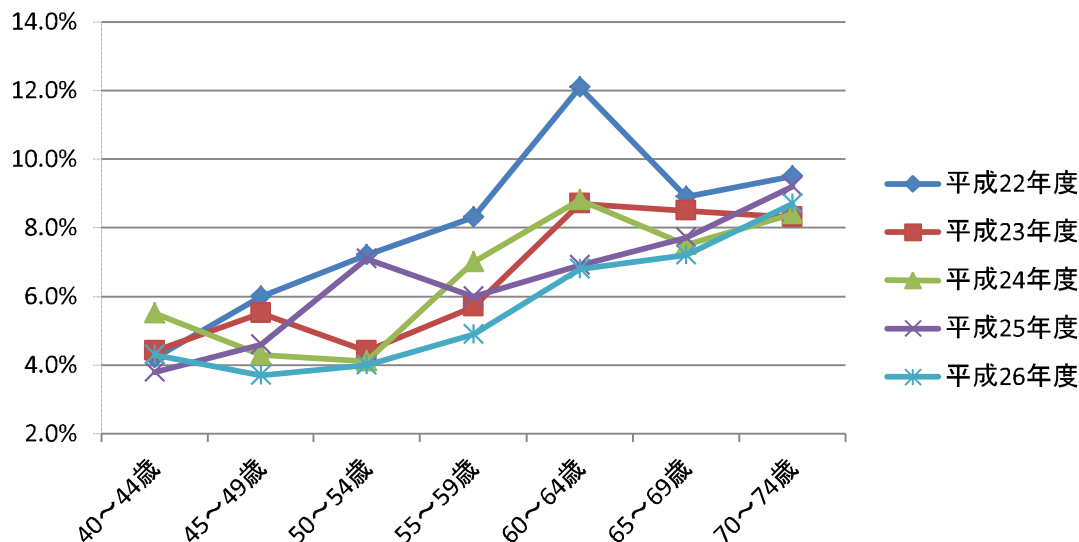

	40～44歳	45～49歳	50～54歳	55～59歳	60～64歳	65～69歳	70～74歳	全体
平成22年度	4.2%	6.0%	7.2%	8.3%	12.1%	8.9%	9.5%	9.1%
平成23年度	4.4%	5.5%	4.4%	5.7%	8.7%	8.5%	8.3%	7.6%
平成24年度	5.5%	4.3%	4.1%	7.0%	8.8%	7.5%	8.4%	7.4%
平成25年度	3.8%	4.6%	7.1%	6.0%	6.9%	7.7%	9.2%	7.4%
平成26年度	4.3%	3.7%	4.0%	4.9%	6.8%	7.2%	8.7%	6.8%

図6 男女別・年齢階層別特定保健指導実施率(平成26年度)

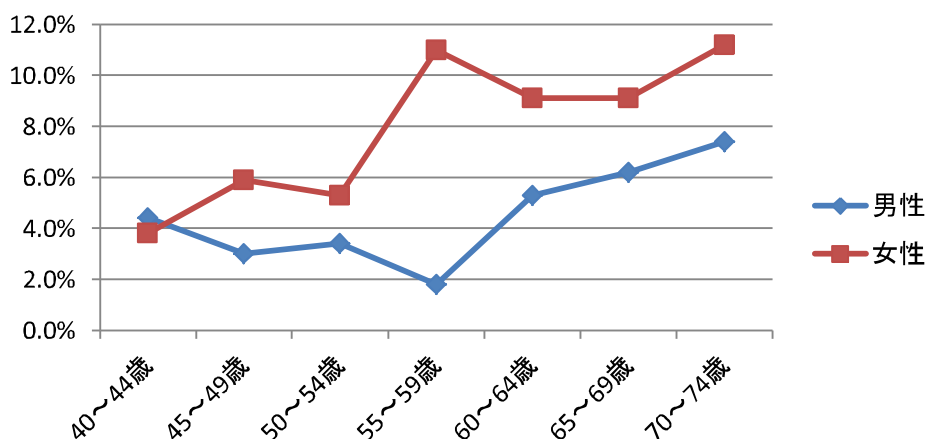

	40～44歳	45～49歳	50～54歳	55～59歳	60～64歳	65～69歳	70～74歳	全体
男性	4.4%	3.0%	3.4%	1.8%	5.3%	6.2%	7.4%	5.5%
女性	3.8%	5.9%	5.3%	11.0%	9.1%	9.1%	11.2%	9.3%

## エ 特定保健指導対象者の減少率

(※減少率：前年度の保健指導対象者のうち、当該年度の健診結果が改善して、保健指導対象外となった者の割合)

札幌市国保における年齢階層別の特定保健指導減少率は、年齢層が高くなるにつれて減少率が高く(図7)、男女別では女性の60歳未満で減少率が低く、60歳以上で高くなっております。(図8)

図7 年齢階層別特定保健指導減少率の推移(平成24～26年度)

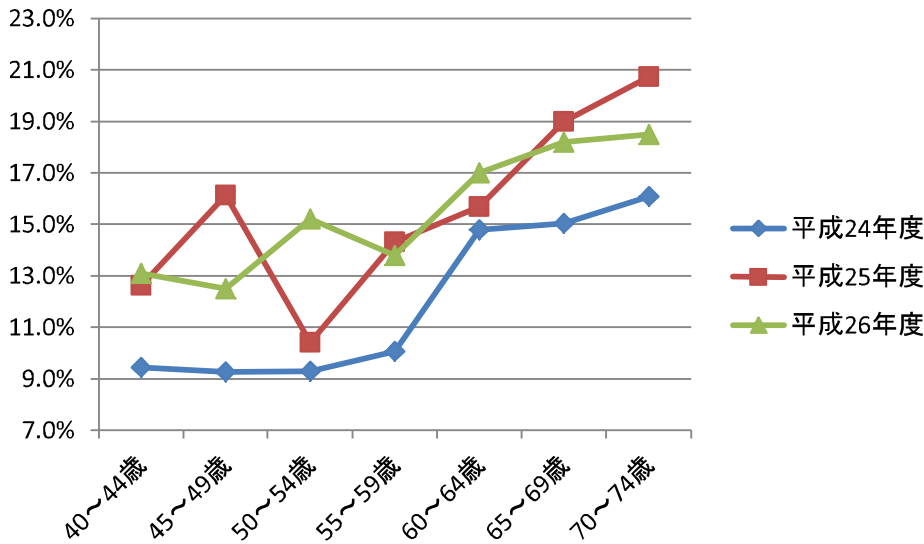

	40～44歳	45～49歳	50～54歳	55～59歳	60～64歳	65～69歳	70～74歳	全体
平成24年度	9.4%	9.3%	9.3%	10.1%	14.8%	15.0%	16.1%	13.9%
平成25年度	12.6%	16.1%	10.4%	14.3%	15.7%	19.0%	20.7%	17.5%
平成26年度	13.1%	12.5%	15.2%	13.8%	17.0%	18.2%	18.5%	17.1%

図8 男女別・年齢階層別特定保健指導減少率(平成26年度)

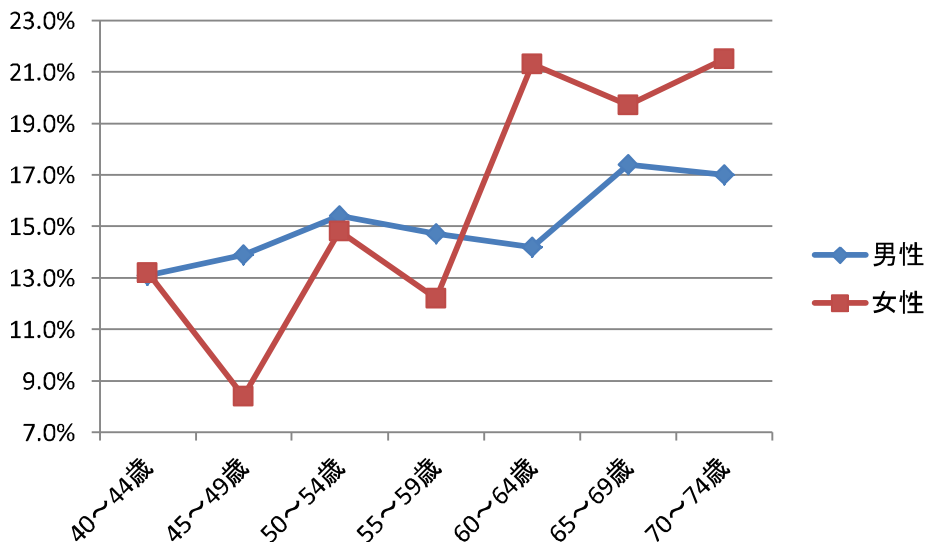

	40～44歳	45～49歳	50～54歳	55～59歳	60～64歳	65～69歳	70～74歳	全体
男性	13.1%	13.9%	15.4%	14.7%	14.2%	17.4%	17.0%	16.1%
女性	13.2%	8.4%	14.8%	12.2%	21.3%	19.7%	21.5%	19.1%

## オ 特定保健指導対象者の改善率

(※改善率:前年度の保健指導対象者のうち、当該年度の健診結果が改善して、保健指導対象外となった者で、かつ、前年度に保健指導を利用した者の割合)

札幌市国保における年齢階層別の特定保健指導改善率は、年齢層が高くなるにつれて改善率が高く(図9)、男女別では45～49歳で女性が低く、男性が高くなっております。(図10)

図9 年齢階層別特定保健指導改善率の推移(平成24～26年度)

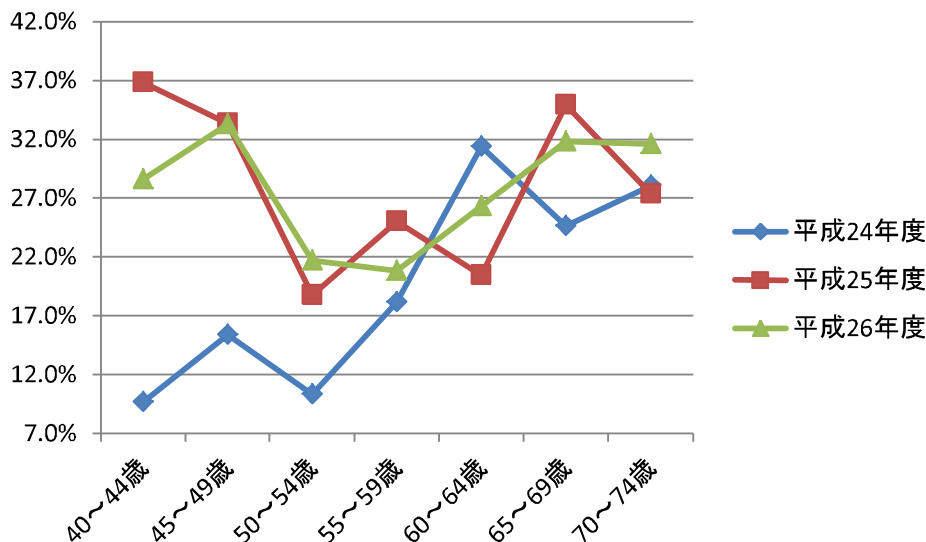

	40～44歳	45～49歳	50～54歳	55～59歳	60～64歳	65～69歳	70～74歳	全体
平成24年度	9.7%	15.4%	10.3%	18.2%	31.4%	24.6%	28.1%	25.1%
平成25年度	36.8%	33.3%	18.8%	25.0%	20.4%	34.9%	27.3%	28.1%
平成26年度	28.6%	33.3%	21.7%	20.8%	26.3%	31.8%	31.6%	29.9%

図10 男女別・年齢階層別特定保健指導改善率(平成26年度)

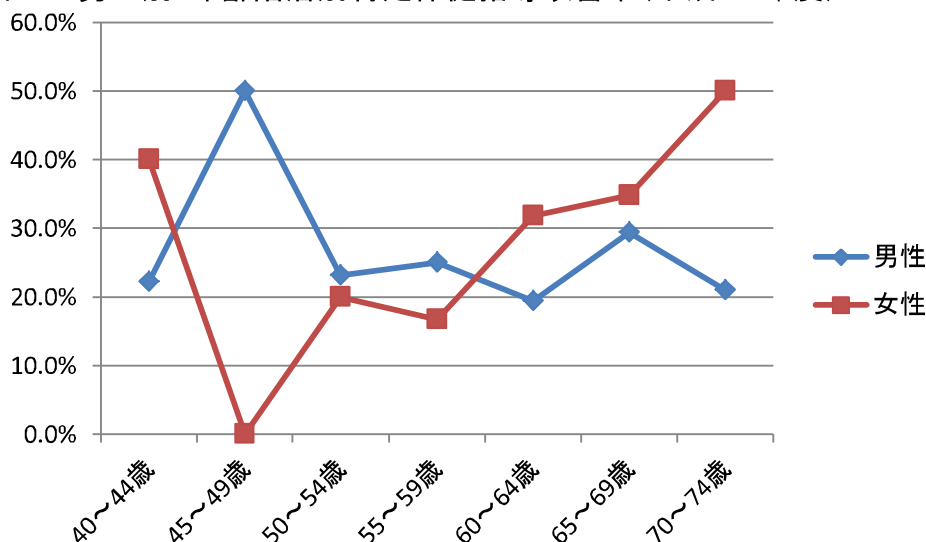

	40～44歳	45～49歳	50～54歳	55～59歳	60～64歳	65～69歳	70～74歳	全体
男性	22.2%	50.0%	23.1%	25.0%	19.4%	29.4%	21.0%	24.7%
女性	40.0%	0.0%	20.0%	16.7%	31.8%	34.8%	50.0%	36.7%

## カ 薬剤を服用している健診受診者の割合

高血圧症の治療に係る薬剤を服用している者の年度別推移では、平成22年よりあまり変化がなく、健診受診者の1/4以上を占めています。また、脂質異常症の治療に係る薬剤を服用している者の割合は平成22年度が17.4%でしたが、平成26年度は19.6%と年々割合が増加しています。糖尿病の治療に係る薬剤を服用している者の割合が平成22年度より横ばいに経過しております。(表6)

年齢階層別の割合では、いずれの薬剤も年齢が高くなるほど服用率も高くなる傾向にあります。(図11)

表6 健診受診者のうち薬剤を服用している者の割合(重複者あり)

	平成22年度	平成23年度	平成24年度	平成25年度	平成26年度
高血圧症の治療に係る薬剤を服用している者	13,671人 (26.4%)	15,457人 (26.8%)	14,388人 (27.9%)	15,672人 (28.3%)	16,189人 (28.1%)
脂質異常症の治療に係る薬剤を服用している者	9,008人 (17.4%)	10,097人 (17.5%)	9,683人 (18.7%)	10,619人 (19.2%)	11,267人 (19.6%)
糖尿病の治療に係る薬剤を服用している者	1,986人 (3.8%)	2,283人 (4.0%)	2,014人 (3.9%)	2,188人 (4.0%)	2,384人 (4.1%)

図11 健診受診者のうち薬剤を服用している者の年齢階層別割合(平成26年度、重複者あり)

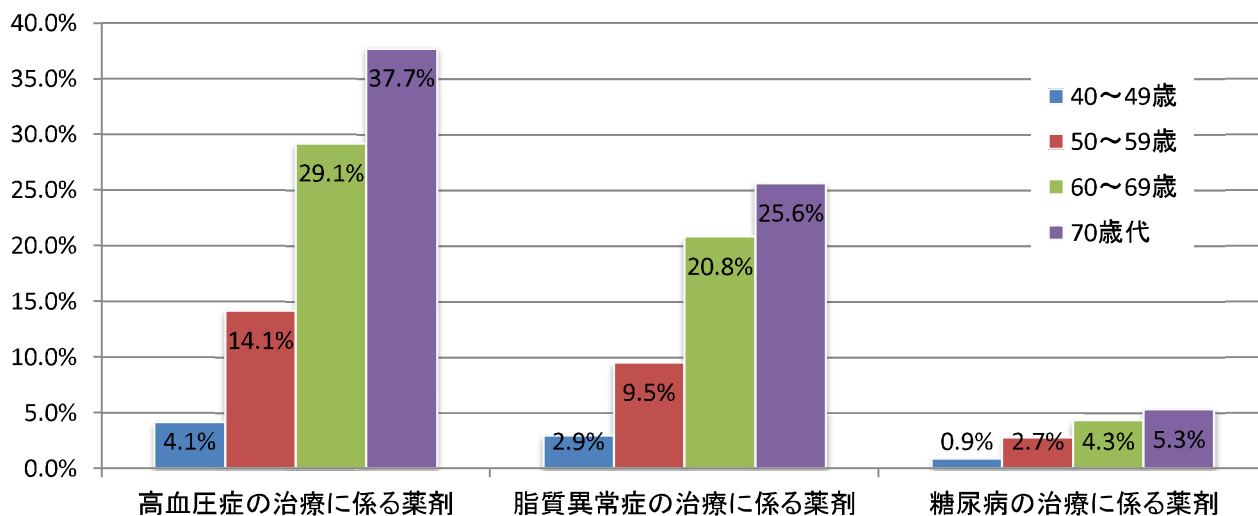

### 3 メタボリックシンドロームの状況

#### (1) メタボリックシンドローム該当者及び予備群の割合

特定保健指導対象者の基準の元となるメタボリックシンドローム該当者の割合は平成24年度までは減少傾向であったが、平成25年度以降は微増している。

メタボリックシンドローム予備群及び該当者・予備群の合計は年々割合が減少してきています。(図12)

平成26年度の男女別では男性の42.0%がメタボリックシンドロームの該当者及び予備群であり、女性は11.9%でした。(図13・表7)

図12 健診受診者のメタボリックシンドローム該当者及び予備群の割合推移



図13 健診受診者のメタボリックシンドローム該当者及び予備群の割合(平成26年度)



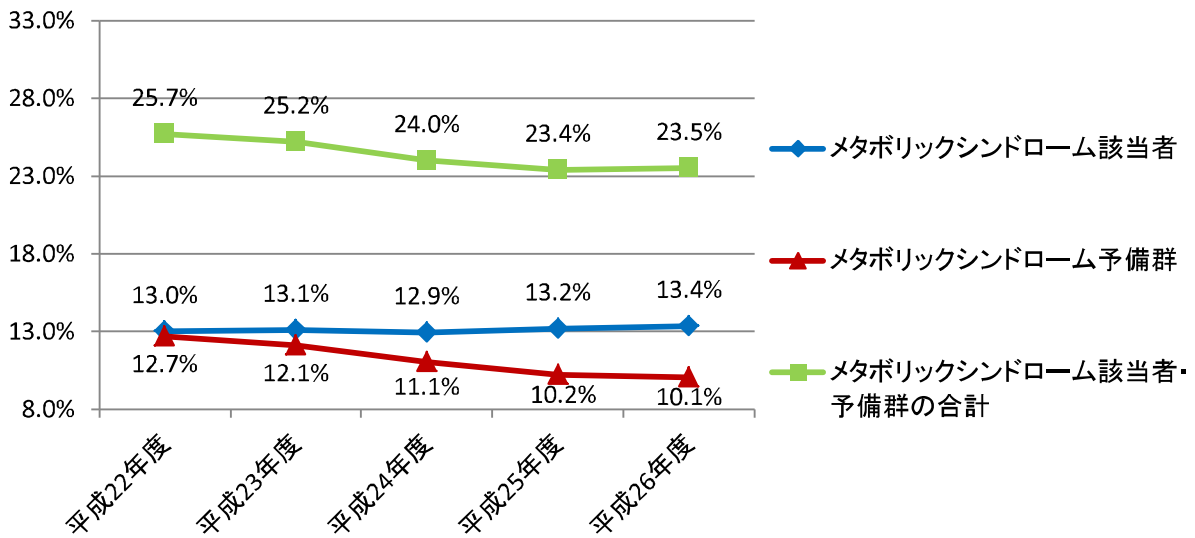

表7 メタボリックシンドローム該当者及び予備群の割合

			平成22年度	平成23年度	平成24年度	平成25年度	平成26年度
メタボリックシンドローム該当者	総数	人数	6,715人	7,517人	6,686人	7,301人	7,690人
		割合	13.0%	13.1%	12.9%	13.2%	13.4%
	男性	人数	4,480人	5,056人	4,579人	4,978人	5,251人
		割合	22.8%	23.1%	23.3%	23.8%	23.8%
	女性	人数	2,235人	2,461人	2,107人	2,323人	2,439人
		割合	7.0%	6.9%	6.6%	6.7%	6.9%
メタボリックシンドローム予備群	総数	人数	6,577人	6,958人	5,709人	5,650人	5,785人
		割合	12.7%	12.1%	11.1%	10.2%	10.1%
	男性	人数	4,030人	4,316人	3,721人	3,860人	4,017人
		割合	20.5%	19.7%	18.9%	18.5%	18.2%
	女性	人数	2,547人	2,642人	1,988人	1,790人	1,768人
		割合	7.9%	7.4%	6.2%	5.2%	5.0%
メタボリックシンドローム該当者・予備群の合計	総数	人数	13,292人	14,475人	12,395人	12,951人	13,475人
		割合	25.7%	25.2%	24.0%	23.4%	23.5%
	男性	人数	8,510人	9,372人	8,300人	8,838人	9,268人
		割合	43.3%	42.8%	42.2%	42.3%	42.0%
	女性	人数	4,782人	5,103人	4,095人	4,113人	4,207人
		割合	14.9%	14.3%	12.8%	11.9%	11.9%

(2)メタボリックシンドローム該当者及び予備群の性・年齢階層別の割合

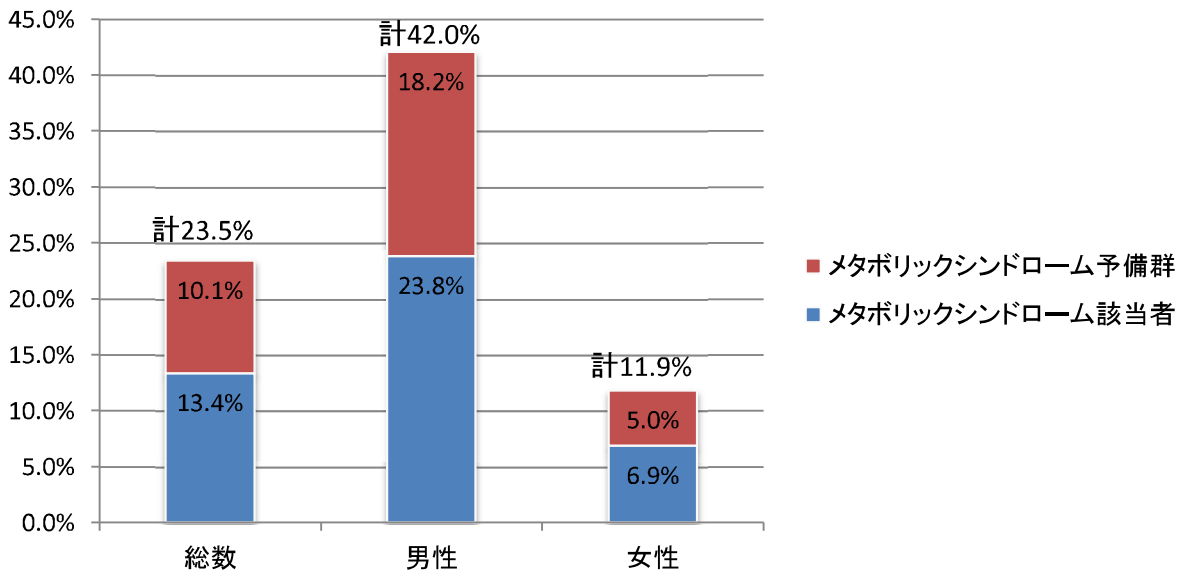
男性は女性と比べ、メタボリックシンドローム該当者及び予備群の割合が全年代で高く、40歳代から高くなり60～64歳をピークに割合は減少しているが、女性は年齢とともに割合は高くなっています。(図14)

図14 健診受診者のメタボリックシンドローム該当者及び予備群の性・年齢階層別の割合 (平成26年度)

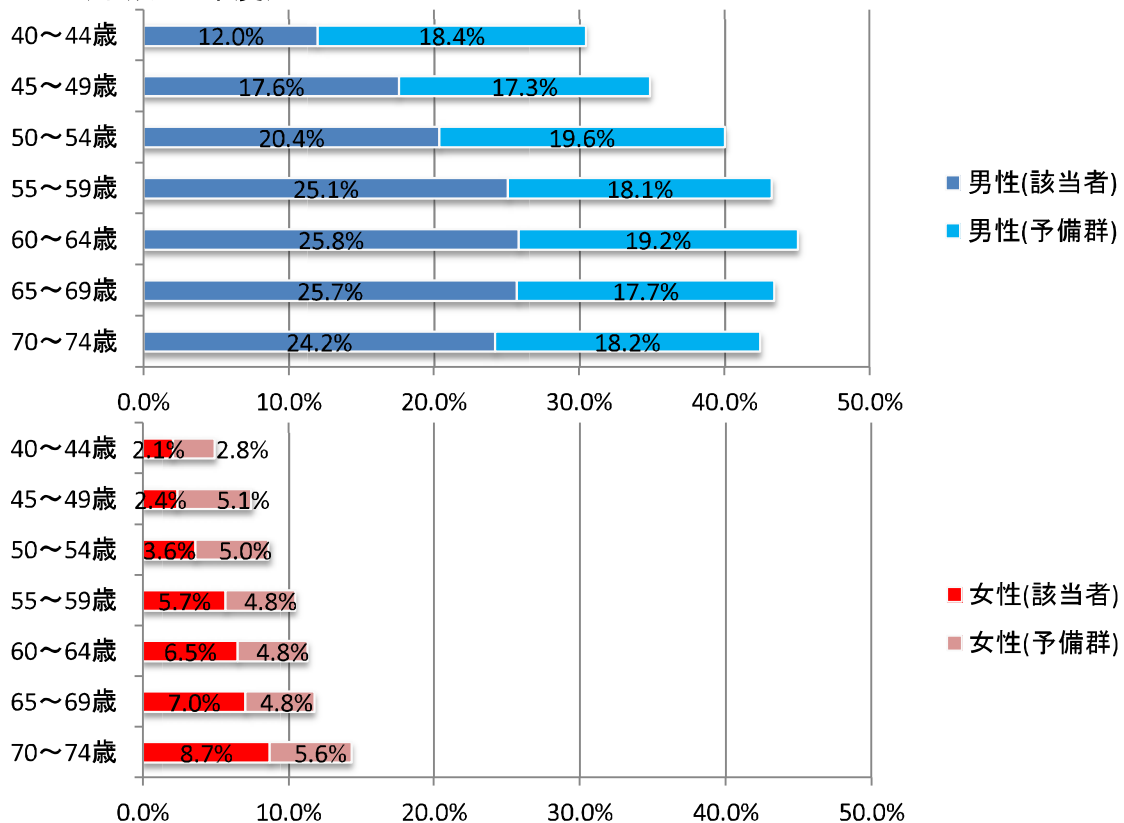

### (3) メタボリックシンドローム該当者の減少率

(※減少率: 前年度の該当者のうち当該年度の健診結果で改善が確認された者の割合)

札幌市国保における年齢階層別のメタボリックシンドローム該当者の減少率は、年齢層が高くなるにつれて減少率が高く(図15)、男女別では女性の40～54歳で減少率が高く、男性では45～49歳で低くなっています。(図16)

図15 年齢階層別メタボリックシンドローム該当者の減少率の推移(平成24～26年度)

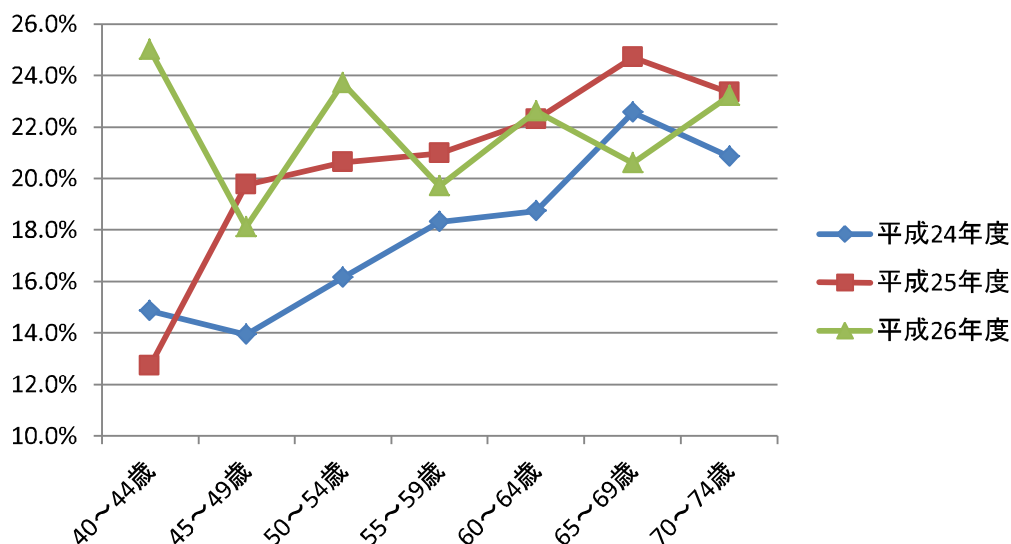

	40～44歳	45～49歳	50～54歳	55～59歳	60～64歳	65～69歳	70～74歳	全体
平成24年度	14.8%	13.9%	16.2%	18.3%	18.7%	22.6%	20.8%	20.3%
平成25年度	12.7%	19.8%	20.6%	21.0%	22.3%	24.7%	23.3%	23.0%
平成26年度	25.0%	18.1%	23.7%	19.7%	22.6%	20.6%	23.2%	22.0%

図16 男女別・年齢階層別メタボリックシンドローム該当者の減少率(平成26年度)

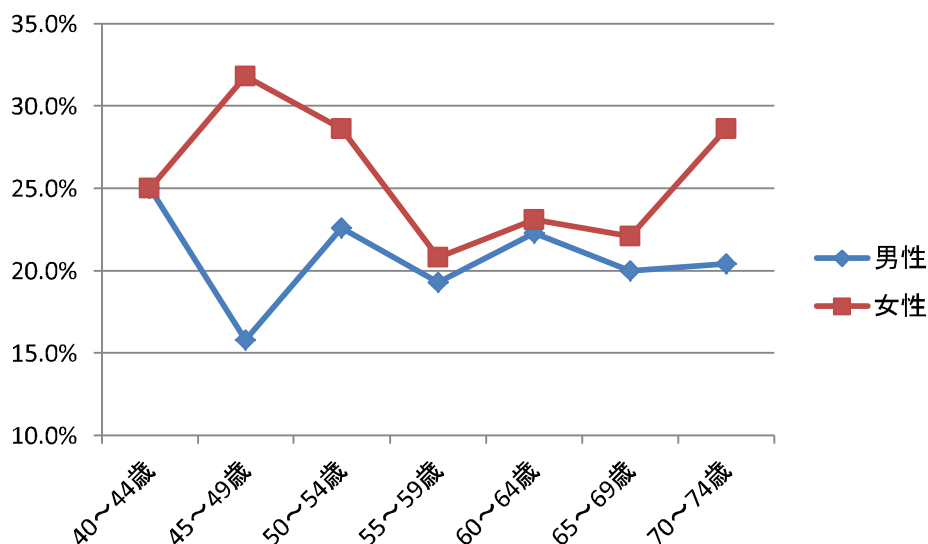

	40～44歳	45～49歳	50～54歳	55～59歳	60～64歳	65～69歳	70～74歳	全体
男性	25.0%	15.8%	22.6%	19.3%	22.3%	20.0%	20.4%	20.5%
女性	25.0%	31.8%	28.6%	20.8%	23.1%	22.1%	28.6%	25.2%

#### (4) メタボリックシンドローム予備群の減少率

札幌市国保における年齢階層別のメタボリックシンドローム予備群の減少率は、年齢層が高くなるにつれて減少率が高く(図17)、男女別では女性の60～74歳で減少率が高く、男性では全年齢層で減少率が男性全体平均の18%前後になっています。(図18)

図17 年齢階層別メタボリックシンドローム予備群の減少率の推移(平成24～26年度)

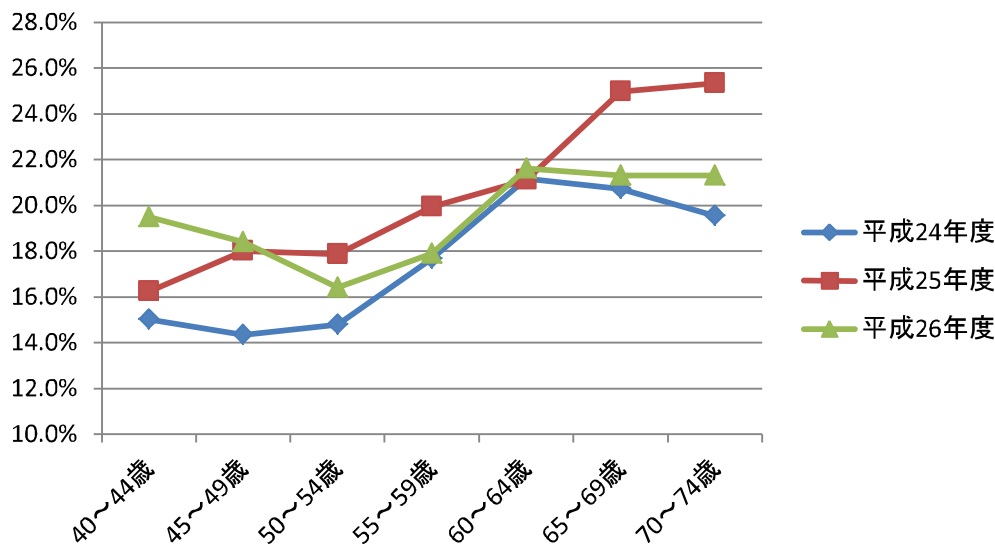

	40～44歳	45～49歳	50～54歳	55～59歳	60～64歳	65～69歳	70～74歳	全体
平成24年度	15.0%	14.3%	14.8%	17.7%	21.2%	20.7%	19.5%	19.4%
平成25年度	16.2%	18.0%	17.9%	19.9%	21.1%	25.0%	25.3%	23.2%
平成26年度	19.5%	18.4%	16.4%	17.9%	21.6%	21.3%	21.3%	20.8%

図18 男女別・年齢階層別メタボリックシンドローム予備群の減少率(平成26年度)

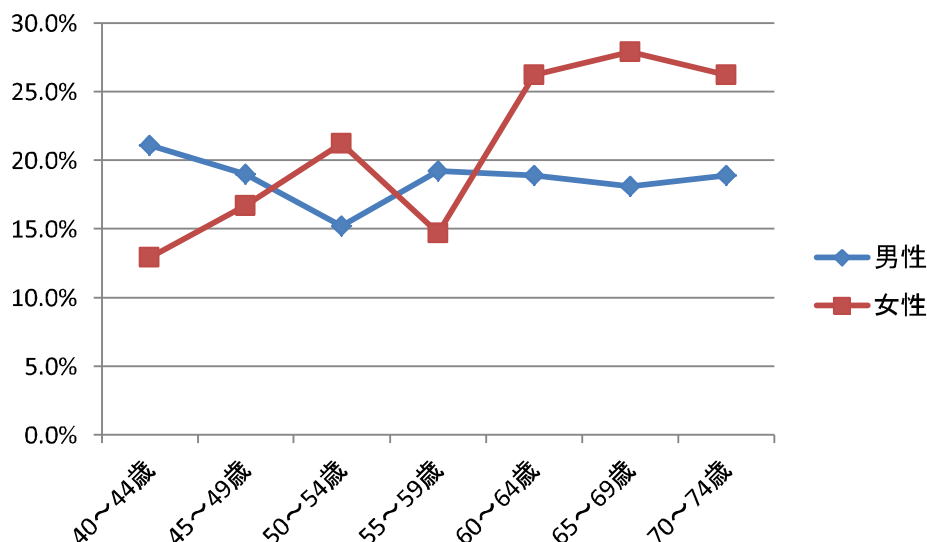

	40～44歳	45～49歳	50～54歳	55～59歳	60～64歳	65～69歳	70～74歳	全体
男性	21.1%	19.0%	15.2%	19.2%	18.9%	18.1%	18.9%	18.5%
女性	12.9%	16.7%	21.2%	14.7%	26.2%	27.9%	26.2%	25.5%

## 4 他の政令指定都市との比較

### (1) 特定健診受診率

特定健診の受診率を他の政令指定都市と経年比較すると、札幌市国保の特定健診受診率は下位グループに属しています。特に直近3年では政令指定都市全体では大きな変化はなく、札幌市は下から2番目の受診率になっています。(表8)

表8 特定健診受診率の政令指定都市経年比較

順位	H22		H23		H24		H25		H26	
	都市	受診率	都市	受診率	都市	受診率	都市	受診率	都市	受診率
1	仙台	45.8%	仙台	44.3%	仙台	44.3%	仙台	45.3%	仙台	45.9%
2	さいたま	33.0%	さいたま	34.3%	さいたま	33.4%	さいたま	34.2%	さいたま	35.1%
3	千葉	32.9%	千葉	32.5%	千葉	32.7%	新潟	32.8%	北九州	34.6%
4	新潟	31.5%	新潟	31.5%	北九州	32.6%	北九州	32.5%	新潟	33.6%
5	神戸	28.6%	北九州	31.1%	新潟	32.2%	千葉	32.3%	千葉	33.4%
6	北九州	28.6%	神戸	29.9%	神戸	31.1%	神戸	30.8%	神戸	31.6%
7	熊本	27.0%	浜松	27.8%	名古屋	27.6%	浜松	29.1%	浜松	30.1%
8	名古屋	26.3%	名古屋	27.0%	浜松	27.1%	静岡	28.1%	静岡	30.0%
9	堺	25.7%	堺	25.9%	熊本	27.0%	名古屋	27.9%	名古屋	28.9%
10	浜松	25.2%	熊本	25.8%	静岡	26.7%	熊本	26.8%	熊本	28.1%
11	岡山	24.1%	岡山	24.6%	堺	26.4%	堺	26.6%	堺	27.2%
12	京都	22.4%	京都	22.4%	岡山	25.3%	岡山	25.4%	岡山	26.8%
13	川崎	20.7%	川崎	21.2%	横浜	22.6%	京都	23.0%	横浜	24.5%
14	相模原	20.7%	相模原	20.8%	京都	22.5%	横浜	22.9%	相模原	24.5%
15	横浜	19.4%	大阪	20.1%	福岡	22.0%	相模原	22.1%	京都	23.7%
16	静岡	19.1%	札幌	19.7%	相模原	21.4%	福岡	22.1%	福岡	23.1%
17	福岡	18.8%	横浜	19.7%	川崎	19.9%	川崎	20.4%	川崎	21.5%
18	札幌	18.2%	福岡	19.5%	大阪	19.9%	大阪	19.7%	大阪	20.9%
19	大阪	18.2%	静岡	19.1%	札幌	17.6%	札幌	18.8%	札幌	19.7%
20	広島	13.5%	広島	13.6%	広島	15.1%	広島	15.0%	広島	16.9%

図19 特定健診受診率の政令指定都市経年比較

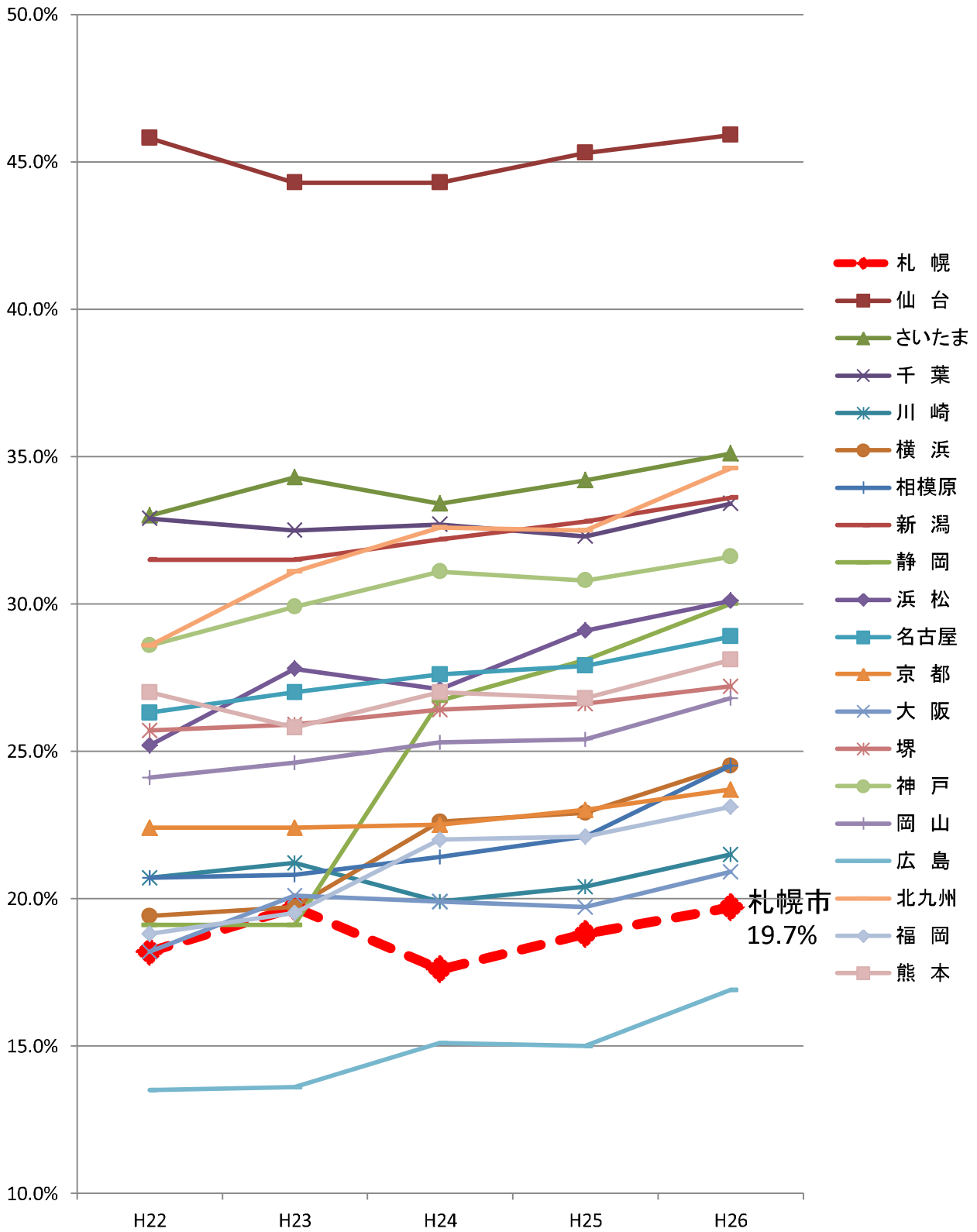

## (2) 特定保健指導実施率

特定保健指導の実施率を他の政令指定都市と経年比較すると、札幌市国保の特定保健指導率の順位は横ばいですが、実施率は減少しています。半数の政令指定都市が実施率10%以下となっています。(表9)

表9 特定保健指導実施率の政令指定都市経年比較

順位	H22		H23		H24		H25		H26	
	都市	実施率	都市	実施率	都市	実施率	都市	実施率	都市	実施率
1	相模原	37.4%	福岡	35.4%	福岡	37.3%	福岡	38.5%	福岡	35.1%
2	福岡	37.2%	さいたま	33.6%	さいたま	32.9%	広島	34.6%	さいたま	31.1%
3	北九州	34.6%	相模原	32.1%	相模原	30.9%	さいたま	31.6%	北九州	30.2%
4	広島	33.5%	広島	31.5%	広島	29.3%	北九州	30.3%	広島	30.0%
5	新潟	25.7%	北九州	27.5%	北九州	29.2%	相模原	28.1%	相模原	23.9%
6	さいたま	25.0%	新潟	21.8%	京都	24.0%	新潟	22.0%	京都	21.4%
7	千葉	18.9%	静岡	21.3%	新潟	20.9%	静岡	18.9%	新潟	19.5%
8	静岡	16.3%	京都	20.8%	静岡	17.1%	京都	17.5%	静岡	18.9%
9	京都	16.0%	熊本	16.8%	熊本	16.0%	熊本	15.7%	浜松	13.9%
10	熊本	15.9%	千葉	14.4%	浜松	11.9%	浜松	14.6%	熊本	13.8%
11	川崎	11.2%	川崎	10.1%	千葉	11.7%	千葉	11.2%	岡山	10.0%
12	仙台	9.7%	浜松	9.8%	横浜	11.0%	岡山	9.6%	千葉	9.8%
13	札幌	9.1%	札幌	7.6%	仙台	8.7%	仙台	8.2%	仙台	7.1%
14	浜松	8.8%	仙台	7.1%	札幌	7.4%	札幌	7.4%	札幌	6.8%
15	神戸	8.7%	神戸	6.2%	川崎	5.9%	横浜	7.1%	神戸	6.7%
16	岡山	8.7%	横浜	6.0%	神戸	5.9%	神戸	6.3%	横浜	6.0%
17	横浜	5.3%	岡山	5.4%	岡山	5.8%	名古屋	5.2%	川崎	5.9%
18	名古屋	5.3%	名古屋	5.3%	名古屋	5.7%	川崎	4.7%	堺	4.8%
19	堺	4.9%	堺	5.3%	大阪	4.2%	大阪	3.2%	名古屋	4.5%
20	大阪	4.3%	大阪	3.8%	堺	4.1%	堺	2.5%	大阪	2.3%



図20 特定保健指導実施率の政令指定都市経年比較

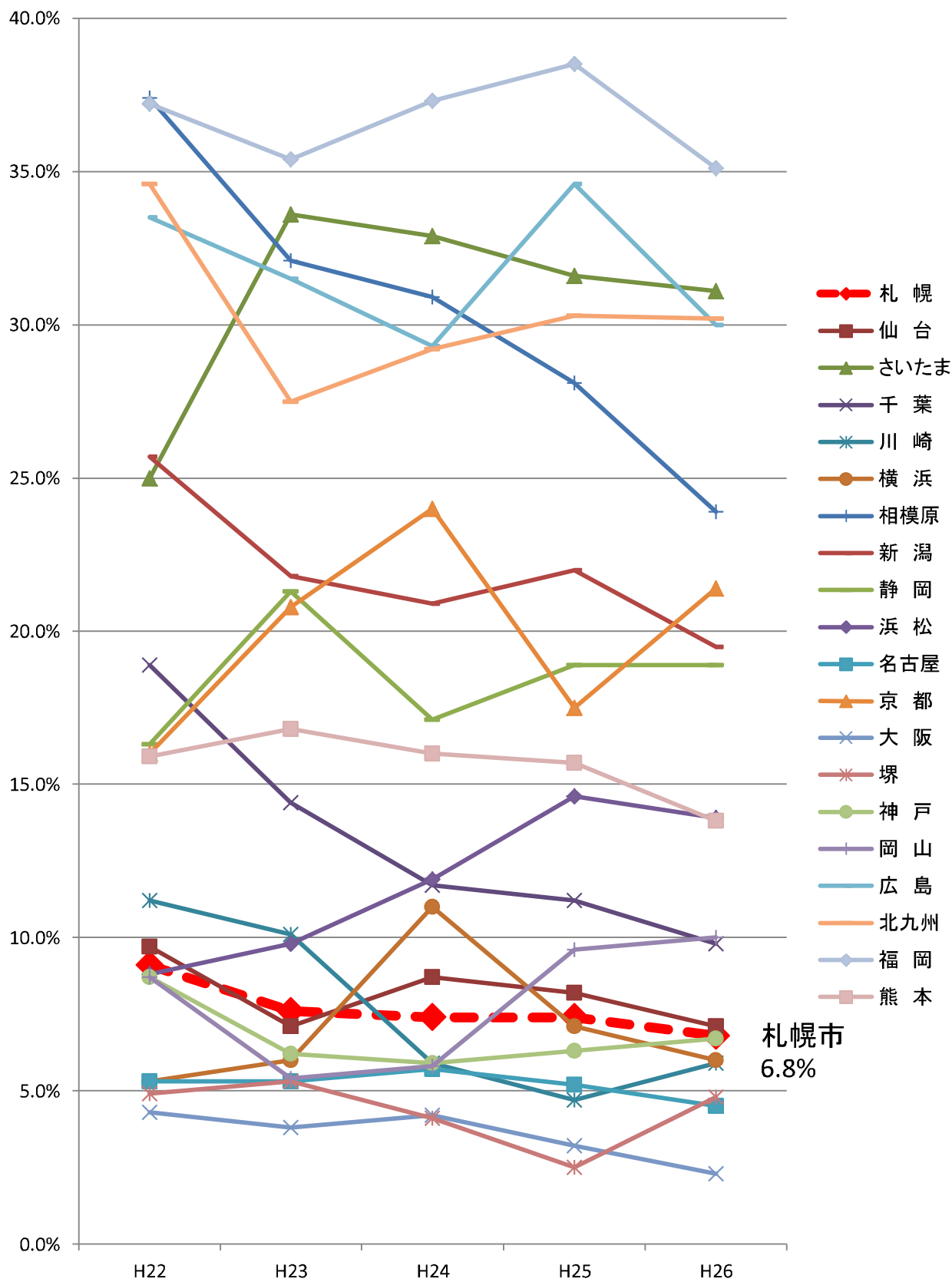

## 5 第二期の取組状況

### (1) 特定健診受診率向上対策

情報提供及び広報活動 『わかりやすく』『受けやすく』			
	平成25年度	平成26年度	
個別周知	受診券個別送付(受診券同封チラシの説明の工夫)	H25年3月	H26年3月
	保険証更新時にPRチラシ同封	11月(とくとくキャンペーンチラシ)	11月(とくとくキャンペーンチラシ)
	電話勧奨事業	—	【対象者】 (1)特定健診未受診者のうち60～69歳の者 (2)過去に一度も特定健診の受診歴がない者 (3)生活習慣病の治療歴(レセプト)がない者
	文書勧奨 (健診結果の経年変化お知らせ文)	【対象者】 平成20年度～平成23年度に受診歴があり、平成24年度未受診で平成25年度まだ未受診の者。	【対象者】 (1)過去に健診結果の経年変化お知らせ文を郵送したことがない者 (2)平成25年9月に経年変化お知らせ文を郵送したが、平成24年度及び平成25年度に受診歴がない者
広報・PR	ポスター掲出(区役所、実施医療機関、地下鉄、バス等)	通年(地下鉄駅は期間を限定)	通年(地下鉄駅は期間を限定)
	広報さっぽろ	4月(とくとくキャンペーン)、11月(受診勧奨)、3月(健診内容等通知)	4月(とくとくキャンペーン)、11月(受診勧奨)、3月(健診内容等通知)
	テレビ・ラジオ(広報番組、パブリシティー枠)の活用	6・9・11・2・3月実施	—
	健康づくりイベント等の活用	各区健康フェア等開催時にパネル展示等	各区健康フェア等開催時にパネル展示等
	ポスター図案の市民募集	3月実施	3月実施
受診環境の整備 『より受けやすく』			
	平成25年度	平成26年度	
受診機会の拡大	受診券の早期発送	3月下旬	3月下旬
	道・市民税非課税世帯対象者の自己負担額免除	通年	通年
	個別医療機関での通年実施	通年	通年
	集団健診の実施回数増と土日健診の実施	313回 土曜14回、日曜6回	316回 土曜15回、日曜11回
	合同健診の実施(住民集団健診会場)	68回	75回
	大腸がん検診の同時実施(実施医療機関)	通年	通年
	受診券を忘れた人への対応(区役所における統一的な取扱いの徹底)	通年	通年
	付加健診事業	通年	通年

### (2) 特定保健指導実施率向上対策

情報提供及び広報活動			
	平成25年度	平成26年度	
周知	利用券・案内チラシの個別送付(案内チラシの説明の工夫)	毎月1回	毎月1回
	未利用への勧奨	利用勧奨案内送付 電話による勧奨	利用勧奨案内送付 電話による勧奨
実施体制の整備			
	平成25年度	平成26年度	
受診機会の拡大	健診と保健指導の連動	委託機関の拡大(医療機関を含む50機関で実施)	委託機関の拡大(医療機関を含む50機関で実施)
	特定保健指導の早期案内	健診後早期に特定保健指導を案内し実施する委託機関の拡大	健診後早期に特定保健指導を案内し実施する委託機関の拡大
	特定保健指導担当者会議・特定保健指導実施者連絡会	各区の特定保健指導担当者と委託機関の担当者との会議を実施	各区の特定保健指導担当者と委託機関の担当者との会議を実施
	運動お試し券事業	市内の運動施設を無料で利用できる「運動お試し券」を1人4枚配布	市内の運動施設を無料で利用できる「運動お試し券」を1人4枚配布

(1) 特定健診受診率向上対策

情報提供及び広報活動 『わかりやすく』『受けやすく』				
		平成27年度	平成28年度	平成29年度
個別周知	受診券個別送付(受診券同封チラシの説明の工夫)			→
	保険証更新時にPRチラシ同封			→
	電話勧奨事業			→
	文書勧奨(健診結果の経年変化お知らせ文)			→
広報・PR	ポスター掲出(区役所、実施医療機関、地下鉄、バス等)			→
	広報さっぽろ			→
	テレビ・ラジオ(広報番組、パブリシティー枠)の活用			→
	健康づくりイベント等の活用			→
	ポスター図案の市民募集			→
受診環境の整備 『より受けやすく』				
		平成27年度	平成28年度	平成29年度
受診機会の拡大	受診券の早期発送			→
	道・市民税非課税世帯対象者の自己負担額免除			→
	個別医療機関での通年実施			→
	集団健診の実施回数の増と土日健診の実施			→
	合同健診の実施(住民集団健診会場)			→
	大腸がん検診の同時実施(実施医療機関)			→
	受診券を忘れた人への対応(区役所における統一的な取扱いの徹底)			→
	付加健診事業			→

(2) 特定保健指導実施率向上対策

情報提供及び広報活動				
		平成27年度	平成28年度	平成29年度
周知	利用券・案内チラシの個別送付(案内チラシの説明の工夫)			→
	未利用への勧奨			→
実施体制の整備				
		平成27年度	平成28年度	平成29年度
受診機会の拡大	健診と保健指導の連動			→
	特定保健指導の早期案内			→
	特定保健指導担当者会議・特定保健指導実施者連絡会			→
	運動お試し券事業			→

## 6 資料

### (1) 区別、連合町内会別の特定健診受診率(平成26年度)

(※実受診者ベースであり、年度途中の加入や脱退者を含むため法定報告値とは異なる)

#### 【全市(区別・男女別)】

	男性			女性			合計		
	被保険者	受診者	受診率	被保険者	受診者	受診率	被保険者	受診者	受診率
中央区	15,851	2,348	14.8%	22,241	4,352	19.6%	38,092	6,700	17.6%
北区	22,959	3,551	15.5%	27,727	5,508	19.9%	50,686	9,059	17.9%
東区	20,729	3,327	16.0%	24,696	5,342	21.6%	45,425	8,669	19.1%
白石区	16,668	2,301	13.8%	19,695	3,598	18.3%	36,363	5,899	16.2%
厚別区	10,251	2,004	19.5%	13,738	3,220	23.4%	23,989	5,224	21.8%
豊平区	16,451	2,535	15.4%	21,093	4,219	20.0%	37,544	6,754	18.0%
清田区	9,144	1,482	16.2%	11,193	2,048	18.3%	20,337	3,530	17.4%
南区	12,588	2,149	17.1%	16,384	3,410	20.8%	28,972	5,559	19.2%
西区	16,563	2,698	16.3%	21,222	4,316	20.3%	37,785	7,014	18.6%
手稲区	11,801	2,076	17.6%	14,635	3,009	20.6%	26,436	5,085	19.2%
全市	153,005	24,471	16.0%	192,624	39,022	20.3%	345,629	63,493	18.4%

#### 【全市(年齢階層別・男女別)】

年齢	40-49歳			50-59歳			60-69歳			70-74歳			合計		
	男性	女性	計	男性	女性	計	男性	女性	計	男性	女性	計	男性	女性	計
被保険者	30,086	30,143	60,229	25,377	30,946	56,323	61,070	84,617	145,687	36,472	46,918	83,390	153,005	192,624	345,629
受診者	2,680	3,349	6,029	2,712	4,720	7,432	11,806	20,121	31,927	7,273	10,832	18,105	24,471	39,022	63,493
受診率	8.9%	11.1%	10.0%	10.7%	15.3%	13.2%	19.3%	23.8%	21.9%	19.9%	23.1%	21.7%	16.0%	20.3%	18.4%

## 【中央区】

年齢		40-49歳			50-59歳			60-69歳			70-74歳			合計		
性別		男性	女性	計	男性	女性	計	男性	女性	計	男性	女性	計	男性	女性	計
全体	被保険者	3,954	4,646	8,600	2,998	4,143	7,141	5,856	8,783	14,639	3,043	4,669	7,712	15,851	22,241	38,092
	受診者	347	615	962	340	642	982	1,130	2,030	3,160	531	1,065	1,596	2,348	4,352	6,700
	受診率	8.8%	13.2%	11.2%	11.3%	15.5%	13.8%	19.3%	23.1%	21.6%	17.4%	22.8%	20.7%	14.8%	19.6%	17.6%
大通公園 (本府)	被保険者	27	22	49	33	40	73	39	50	89	24	31	55	123	143	266
	受診者	6	4	10	1	8	9	9	9	18	3	10	13	19	31	50
	受診率	22.2%	18.2%	20.4%	3.0%	20.0%	12.3%	23.1%	18.0%	20.2%	12.5%	32.3%	23.6%	15.4%	21.7%	18.8%
大通公園 (中央)	被保険者	9	15	24	6	24	30	23	42	65	13	27	40	51	108	159
	受診者	2	4	6	1	5	6	6	7	13	2	6	8	11	22	33
	受診率	22.2%	26.7%	25.0%	16.7%	20.8%	20.0%	26.1%	16.7%	20.0%	15.4%	22.2%	20.0%	21.6%	20.4%	20.8%
大通公園 (大通)	被保険者	133	169	302	108	129	237	149	230	379	65	123	188	455	651	1,106
	受診者	16	32	48	14	17	31	24	42	66	8	17	25	62	108	170
	受診率	12.0%	18.9%	15.9%	13.0%	13.2%	13.1%	16.1%	18.3%	17.4%	12.3%	13.8%	13.3%	13.6%	16.6%	15.4%
東北	被保険者	76	107	183	45	70	115	100	173	273	65	90	155	286	440	726
	受診者	10	17	27	8	8	16	24	49	73	17	23	40	59	97	156
	受診率	13.2%	15.9%	14.8%	17.8%	11.4%	13.9%	24.0%	28.3%	26.7%	26.2%	25.6%	25.8%	20.6%	22.0%	21.5%
苗穂	被保険者	67	95	162	69	85	154	121	167	288	55	93	148	312	440	752
	受診者	7	15	22	9	12	21	20	37	57	13	19	32	49	83	132
	受診率	10.4%	15.8%	13.6%	13.0%	14.1%	13.6%	16.5%	22.2%	19.8%	23.6%	20.4%	21.6%	15.7%	18.9%	17.6%
東	被保険者	203	222	425	125	145	270	210	335	545	115	157	272	653	859	1,512
	受診者	17	30	47	15	28	43	43	66	109	24	32	56	99	156	255
	受診率	8.4%	13.5%	11.1%	12.0%	19.3%	15.9%	20.5%	19.7%	20.0%	20.9%	20.4%	20.6%	15.2%	18.2%	16.9%
豊水	被保険者	211	222	433	124	191	315	202	294	496	91	153	244	628	860	1,488
	受診者	15	24	39	14	33	47	30	51	81	12	37	49	71	145	216
	受診率	7.1%	10.8%	9.0%	11.3%	17.3%	14.9%	14.9%	17.3%	16.3%	13.2%	24.2%	20.1%	11.3%	16.9%	14.5%
西創成	被保険者	267	288	555	150	213	363	209	266	475	84	159	243	710	926	1,636
	受診者	13	36	49	18	25	43	31	51	82	10	33	43	72	145	217
	受診率	4.9%	12.5%	8.8%	12.0%	11.7%	11.8%	14.8%	19.2%	17.3%	11.9%	20.8%	17.7%	10.1%	15.7%	13.3%
曙	被保険者	386	416	802	257	311	568	378	547	925	170	285	455	1,191	1,559	2,750
	受診者	23	54	77	21	42	63	68	101	169	21	59	80	133	256	389
	受診率	6.0%	13.0%	9.6%	8.2%	13.5%	11.1%	18.0%	18.5%	18.3%	12.4%	20.7%	17.6%	11.2%	16.4%	14.1%
山鼻	被保険者	513	614	1,127	484	652	1,136	991	1,547	2,538	544	768	1,312	2,532	3,581	6,113
	受診者	57	79	136	41	91	132	191	346	537	94	174	268	383	690	1,073
	受診率	11.1%	12.9%	12.1%	8.5%	14.0%	11.6%	19.3%	22.4%	21.2%	17.3%	22.7%	20.4%	15.1%	19.3%	17.6%
幌西	被保険者	353	421	774	271	395	666	645	925	1,570	364	493	857	1,633	2,234	3,867
	受診者	25	50	75	34	74	108	133	237	370	59	120	179	251	481	732
	受診率	7.1%	11.9%	9.7%	12.5%	18.7%	16.2%	20.6%	25.6%	23.6%	16.2%	24.3%	20.9%	15.4%	21.5%	18.9%
西	被保険者	428	432	860	270	280	550	424	622	1,046	189	287	476	1,311	1,621	2,932
	受診者	27	49	76	36	37	73	77	157	234	27	66	93	167	309	476
	受診率	6.3%	11.3%	8.8%	13.3%	13.2%	13.3%	18.2%	25.2%	22.4%	14.3%	23.0%	19.5%	12.7%	19.1%	16.2%
南円山	被保険者	218	275	493	180	257	437	398	573	971	209	327	536	1,005	1,432	2,437
	受診者	14	30	44	30	42	72	82	144	226	37	75	112	163	291	454
	受診率	6.4%	10.9%	8.9%	16.7%	16.3%	16.5%	20.6%	25.1%	23.3%	17.7%	22.9%	20.9%	16.2%	20.3%	18.6%
円山	被保険者	415	553	968	324	561	885	643	1,057	1,700	321	590	911	1,703	2,761	4,464
	受診者	48	91	139	36	90	126	133	292	425	71	148	219	288	621	909
	受診率	11.6%	16.5%	14.4%	11.1%	16.0%	14.2%	20.7%	27.6%	25.0%	22.1%	25.1%	24.0%	16.9%	22.5%	20.4%
桑園	被保険者	311	392	703	262	410	672	707	1,073	1,780	364	583	947	1,644	2,458	4,102
	受診者	28	55	83	26	80	106	149	256	405	71	134	205	274	525	799
	受診率	9.0%	14.0%	11.8%	9.9%	19.5%	15.8%	21.1%	23.9%	22.8%	19.5%	23.0%	21.6%	16.7%	21.4%	19.5%
宮の森	被保険者	337	403	740	290	380	670	617	882	1,499	370	503	873	1,614	2,168	3,782
	受診者	39	45	84	36	50	86	110	185	295	62	112	174	247	392	639
	受診率	11.6%	11.2%	11.4%	12.4%	13.2%	12.8%	17.8%	21.0%	19.7%	16.8%	22.3%	19.9%	15.3%	18.1%	16.9%

## 【北区】

年齢		40-49歳			50-59歳			60-69歳			70-74歳			合計		
性別		男性	女性	計	男性	女性	計	男性	女性	計	男性	女性	計	男性	女性	計
全体	被保険者	4,497	4,137	8,634	3,867	4,281	8,148	9,131	12,482	21,613	5,464	6,827	12,291	22,959	27,727	50,686
	受診者	369	461	830	382	645	1,027	1,721	2,849	4,570	1,079	1,553	2,632	3,551	5,508	9,059
	受診率	8.2%	11.1%	9.6%	9.9%	15.1%	12.6%	18.8%	22.8%	21.1%	19.7%	22.7%	21.4%	15.5%	19.9%	17.9%
鉄西	被保険者	73	76	149	55	100	155	130	208	338	66	113	179	324	497	821
	受診者	12	14	26	9	20	29	32	55	87	9	24	33	62	113	175
	受診率	16.4%	18.4%	17.4%	16.4%	20.0%	18.7%	24.6%	26.4%	25.7%	13.6%	21.2%	18.4%	19.1%	22.7%	21.3%
幌北	被保険者	299	272	571	235	302	537	433	574	1,007	190	257	447	1,157	1,405	2,562
	受診者	24	32	56	15	41	56	57	95	152	24	61	85	120	229	349
	受診率	8.0%	11.8%	9.8%	6.4%	13.6%	10.4%	13.2%	16.6%	15.1%	12.6%	23.7%	19.0%	10.4%	16.3%	13.6%
北	被保険者	540	431	971	468	471	939	917	1,240	2,157	485	671	1,156	2,410	2,813	5,223
	受診者	40	56	96	38	62	100	131	247	378	78	109	187	287	474	761
	受診率	7.4%	13.0%	9.9%	8.1%	13.2%	10.6%	14.3%	19.9%	17.5%	16.1%	16.2%	16.2%	11.9%	16.9%	14.6%
新川	被保険者	486	431	917	430	388	818	981	1,285	2,266	590	735	1,325	2,487	2,839	5,326
	受診者	46	45	91	43	41	84	165	267	432	112	155	267	366	508	874
	受診率	9.5%	10.4%	9.9%	10.0%	10.6%	10.3%	16.8%	20.8%	19.1%	19.0%	21.1%	20.2%	14.7%	17.9%	16.4%
新琴似	被保険者	654	635	1,289	604	685	1,289	1,424	2,065	3,489	953	1,149	2,102	3,635	4,534	8,169
	受診者	53	56	109	70	119	189	282	486	768	208	282	490	613	943	1,556
	受診率	8.1%	8.8%	8.5%	11.6%	17.4%	14.7%	19.8%	23.5%	22.0%	21.8%	24.5%	23.3%	16.9%	20.8%	19.0%
新琴似西	被保険者	315	284	599	272	276	548	685	944	1,629	448	578	1,026	1,720	2,082	3,802
	受診者	33	37	70	24	46	70	145	209	354	84	140	224	286	432	718
	受診率	10.5%	13.0%	11.7%	8.8%	16.7%	12.8%	21.2%	22.1%	21.7%	18.8%	24.2%	21.8%	16.6%	20.7%	18.9%
屯田	被保険者	614	566	1,180	467	560	1,027	1,097	1,494	2,591	691	863	1,554	2,869	3,483	6,352
	受診者	47	49	96	50	81	131	219	322	541	147	194	341	463	646	1,109
	受診率	7.7%	8.7%	8.1%	10.7%	14.5%	12.8%	20.0%	21.6%	20.9%	21.3%	22.5%	21.9%	16.1%	18.5%	17.5%
麻生	被保険者	374	334	708	307	334	641	540	803	1,343	214	383	597	1,435	1,854	3,289
	受診者	34	42	76	28	43	71	102	208	310	51	97	148	215	390	605
	受診率	9.1%	12.6%	10.7%	9.1%	12.9%	11.1%	18.9%	25.9%	23.1%	23.8%	25.3%	24.8%	15.0%	21.0%	18.4%
太平・百合が原	被保険者	265	255	520	232	234	466	686	971	1,657	482	505	987	1,665	1,965	3,630
	受診者	19	29	48	18	29	47	110	200	310	66	75	141	213	333	546
	受診率	7.2%	11.4%	9.2%	7.8%	12.4%	10.1%	16.0%	20.6%	18.7%	13.7%	14.9%	14.3%	12.8%	16.9%	15.0%
拓北・あいの里	被保険者	311	318	629	355	466	821	1,014	1,277	2,291	525	612	1,137	2,205	2,673	4,878
	受診者	23	47	70	45	99	144	220	372	592	117	161	278	405	679	1,084
	受診率	7.4%	14.8%	11.1%	12.7%	21.2%	17.5%	21.7%	29.1%	25.8%	22.3%	26.3%	24.5%	18.4%	25.4%	22.2%
篠路	被保険者	566	535	1,101	442	465	907	1,224	1,621	2,845	820	961	1,781	3,052	3,582	6,634
	受診者	38	54	92	42	64	106	258	388	646	183	255	438	521	761	1,282
	受診率	6.7%	10.1%	8.4%	9.5%	13.8%	11.7%	21.1%	23.9%	22.7%	22.3%	26.5%	24.6%	17.1%	21.2%	19.3%



【東区】

年齢		40-49歳			50-59歳			60-69歳			70-74歳			合計		
性別		男性	女性	計	男性	女性	計	男性	女性	計	男性	女性	計	男性	女性	計
全体	被保険者	4,392	4,093	8,485	3,659	4,043	7,702	8,081	10,713	18,794	4,597	5,847	10,444	20,729	24,696	45,425
	受診者	367	451	818	367	605	972	1,546	2,698	4,244	1,047	1,588	2,635	3,327	5,342	8,669
	受診率	8.4%	11.0%	9.6%	10.0%	15.0%	12.6%	19.1%	25.2%	22.6%	22.8%	27.2%	25.2%	16.0%	21.6%	19.1%
鉄東	被保険者	309	349	658	238	347	585	574	892	1,466	316	483	799	1,437	2,071	3,508
	受診者	30	42	72	25	58	83	121	228	349	62	132	194	238	460	698
	受診率	9.7%	12.0%	10.9%	10.5%	16.7%	14.2%	21.1%	25.6%	23.8%	19.6%	27.3%	24.3%	16.6%	22.2%	19.9%
北光	被保険者	375	392	767	344	365	709	733	1,037	1,770	385	551	936	1,837	2,345	4,182
	受診者	26	49	75	44	65	109	137	270	407	79	135	214	286	519	805
	受診率	6.9%	12.5%	9.8%	12.8%	17.8%	15.4%	18.7%	26.0%	23.0%	20.5%	24.5%	22.9%	15.6%	22.1%	19.2%
北栄	被保険者	712	623	1,335	608	643	1,251	1,072	1,364	2,436	593	716	1,309	2,985	3,346	6,331
	受診者	60	73	133	53	89	142	160	291	451	109	166	275	382	619	1,001
	受診率	8.4%	11.7%	10.0%	8.7%	13.8%	11.4%	14.9%	21.3%	18.5%	18.4%	23.2%	21.0%	12.8%	18.5%	15.8%
栄西	被保険者	452	400	852	431	427	858	780	949	1,729	408	516	924	2,071	2,292	4,363
	受診者	35	36	71	41	63	104	121	213	334	94	136	230	291	448	739
	受診率	7.7%	9.0%	8.3%	9.5%	14.8%	12.1%	15.5%	22.4%	19.3%	23.0%	26.4%	24.9%	14.1%	19.5%	16.9%
栄東	被保険者	561	559	1,120	465	535	1,000	1,008	1,331	2,339	631	835	1,466	2,665	3,260	5,925
	受診者	43	58	101	55	72	127	191	357	548	157	242	399	446	729	1,175
	受診率	7.7%	10.4%	9.0%	11.8%	13.5%	12.7%	18.9%	26.8%	23.4%	24.9%	29.0%	27.2%	16.7%	22.4%	19.8%
元町	被保険者	474	457	931	373	413	786	777	1,045	1,822	408	566	974	2,032	2,481	4,513
	受診者	39	47	86	30	65	95	155	259	414	90	142	232	314	513	827
	受診率	8.2%	10.3%	9.2%	8.0%	15.7%	12.1%	19.9%	24.8%	22.7%	22.1%	25.1%	23.8%	15.5%	20.7%	18.3%
伏古本町	被保険者	528	445	973	402	440	842	1,083	1,438	2,521	621	751	1,372	2,634	3,074	5,708
	受診者	46	57	103	25	66	91	215	371	586	147	211	358	433	705	1,138
	受診率	8.7%	12.8%	10.6%	6.2%	15.0%	10.8%	19.9%	25.8%	23.2%	23.7%	28.1%	26.1%	16.4%	22.9%	19.9%
丘珠	被保険者	260	200	460	192	240	432	540	707	1,247	351	372	723	1,343	1,519	2,862
	受診者	29	21	50	21	33	54	119	174	293	97	111	208	266	339	605
	受診率	11.2%	10.5%	10.9%	10.9%	13.8%	12.5%	22.0%	24.6%	23.5%	27.6%	29.8%	28.8%	19.8%	22.3%	21.1%
札苗 (札苗)	被保険者	366	357	723	337	379	716	937	1,149	2,086	515	606	1,121	2,155	2,491	4,646
	受診者	30	42	72	44	54	98	213	331	544	133	172	305	420	599	1,019
	受診率	8.2%	11.8%	10.0%	13.1%	14.2%	13.7%	22.7%	28.8%	26.1%	25.8%	28.4%	27.2%	19.5%	24.0%	21.9%
札苗 (中沼)	被保険者	107	72	179	74	65	139	152	206	358	132	148	280	465	491	956
	受診者	5	5	10	6	7	13	23	39	62	26	45	71	60	96	156
	受診率	4.7%	6.9%	5.6%	8.1%	10.8%	9.4%	15.1%	18.9%	17.3%	19.7%	30.4%	25.4%	12.9%	19.6%	16.3%
札苗 (東雁来)	被保険者	116	87	203	59	60	119	153	214	367	97	116	213	425	477	902
	受診者	12	11	23	7	12	19	40	58	98	22	38	60	81	119	200
	受診率	10.3%	12.6%	11.3%	11.9%	20.0%	16.0%	26.1%	27.1%	26.7%	22.7%	32.8%	28.2%	19.1%	24.9%	22.2%
苗穂東	被保険者	132	152	284	136	129	265	272	381	653	140	187	327	680	849	1,529
	受診者	12	10	22	16	21	37	51	107	158	31	58	89	110	196	306
	受診率	9.1%	6.6%	7.7%	11.8%	16.3%	14.0%	18.8%	28.1%	24.2%	22.1%	31.0%	27.2%	16.2%	23.1%	20.0%

## 【白石区】

年齢		40-49歳			50-59歳			60-69歳			70-74歳			合計		
性別		男性	女性	計	男性	女性	計	男性	女性	計	男性	女性	計	男性	女性	計
全体	被保険者	3,880	3,580	7,460	3,123	3,440	6,563	6,251	8,150	14,401	3,414	4,525	7,939	16,668	19,695	36,363
	受診者	359	354	713	310	500	810	1,061	1,825	2,886	571	919	1,490	2,301	3,598	5,899
	受診率	9.3%	9.9%	9.6%	9.9%	14.5%	12.3%	17.0%	22.4%	20.0%	16.7%	20.3%	18.8%	13.8%	18.3%	16.2%
白石	被保険者	676	623	1,299	565	663	1,228	1,134	1,461	2,595	614	845	1,459	2,989	3,592	6,581
	受診者	58	63	121	46	108	154	201	312	513	101	167	268	406	650	1,056
	受診率	8.6%	10.1%	9.3%	8.1%	16.3%	12.5%	17.7%	21.4%	19.8%	16.4%	19.8%	18.4%	13.6%	18.1%	16.0%
東白石	被保険者	560	523	1,083	494	536	1,030	801	1,094	1,895	437	622	1,059	2,292	2,775	5,067
	受診者	37	57	94	53	82	135	102	235	337	51	109	160	243	483	726
	受診率	6.6%	10.9%	8.7%	10.7%	15.3%	13.1%	12.7%	21.5%	17.8%	11.7%	17.5%	15.1%	10.6%	17.4%	14.3%
東札幌	被保険者	363	411	774	323	389	712	578	839	1,417	310	441	751	1,574	2,080	3,654
	受診者	53	40	93	38	63	101	92	195	287	44	93	137	227	391	618
	受診率	14.6%	9.7%	12.0%	11.8%	16.2%	14.2%	15.9%	23.2%	20.3%	14.2%	21.1%	18.2%	14.4%	18.8%	16.9%
菊水	被保険者	462	445	907	306	373	679	659	858	1,517	324	415	739	1,751	2,091	3,842
	受診者	49	61	110	29	60	89	131	210	341	49	102	151	258	433	691
	受診率	10.6%	13.7%	12.1%	9.5%	16.1%	13.1%	19.9%	24.5%	22.5%	15.1%	24.6%	20.4%	14.7%	20.7%	18.0%
北白石	被保険者	720	627	1,347	580	579	1,159	1,176	1,468	2,644	643	849	1,492	3,119	3,523	6,642
	受診者	55	55	110	51	61	112	215	327	542	121	159	280	442	602	1,044
	受診率	7.6%	8.8%	8.2%	8.8%	10.5%	9.7%	18.3%	22.3%	20.5%	18.8%	18.7%	18.8%	14.2%	17.1%	15.7%
北東白石	被保険者	363	310	673	281	310	591	799	1,003	1,802	446	557	1,003	1,889	2,180	4,069
	受診者	39	37	76	43	44	87	166	258	424	100	151	251	348	490	838
	受診率	10.7%	11.9%	11.3%	15.3%	14.2%	14.7%	20.8%	25.7%	23.5%	22.4%	27.1%	25.0%	18.4%	22.5%	20.6%
白石東	被保険者	383	364	747	347	379	726	622	838	1,460	383	502	885	1,735	2,083	3,818
	受診者	33	25	58	35	54	89	95	178	273	61	89	150	224	346	570
	受診率	8.6%	6.9%	7.8%	10.1%	14.2%	12.3%	15.3%	21.2%	18.7%	15.9%	17.7%	16.9%	12.9%	16.6%	14.9%
菊の里	被保険者	353	277	630	227	211	438	482	589	1,071	257	294	551	1,319	1,371	2,690
	受診者	35	16	51	15	28	43	59	110	169	44	49	93	153	203	356
	受診率	9.9%	5.8%	8.1%	6.6%	13.3%	9.8%	12.2%	18.7%	15.8%	17.1%	16.7%	16.9%	11.6%	14.8%	13.2%

## 【厚別区】

年齢		40-49歳			50-59歳			60-69歳			70-74歳			合計		
性別		男性	女性	計	男性	女性	計	男性	女性	計	男性	女性	計	男性	女性	計
全体	被保険者	1,579	1,751	3,330	1,386	2,003	3,389	4,300	6,315	10,615	2,986	3,669	6,655	10,251	13,738	23,989
	受診者	152	190	342	173	325	498	991	1,747	2,738	688	958	1,646	2,004	3,220	5,224
	受診率	9.6%	10.9%	10.3%	12.5%	16.2%	14.7%	23.0%	27.7%	25.8%	23.0%	26.1%	24.7%	19.5%	23.4%	21.8%
厚別中央	被保険者	351	388	739	296	462	758	798	1,137	1,935	466	629	1,095	1,911	2,616	4,527
	受診者	38	35	73	53	85	138	184	302	486	113	171	284	388	593	981
	受診率	10.8%	9.0%	9.9%	17.9%	18.4%	18.2%	23.1%	26.6%	25.1%	24.2%	27.2%	25.9%	20.3%	22.7%	21.7%
厚別南	被保険者	397	484	881	430	608	1,038	1,159	1,652	2,811	800	876	1,676	2,786	3,620	6,406
	受診者	41	62	103	40	86	126	251	427	678	140	202	342	472	777	1,249
	受診率	10.3%	12.8%	11.7%	9.3%	14.1%	12.1%	21.7%	25.8%	24.1%	17.5%	23.1%	20.4%	16.9%	21.5%	19.5%
厚別西	被保険者	228	283	511	233	299	532	777	1,044	1,821	486	527	1,013	1,724	2,153	3,877
	受診者	25	36	61	31	59	90	200	313	513	121	137	258	377	545	922
	受診率	11.0%	12.7%	11.9%	13.3%	19.7%	16.9%	25.7%	30.0%	28.2%	24.9%	26.0%	25.5%	21.9%	25.3%	23.8%
もみじ台	被保険者	297	306	603	177	258	435	600	1,006	1,606	544	758	1,302	1,618	2,328	3,946
	受診者	14	27	41	20	33	53	128	319	447	138	230	368	300	609	909
	受診率	4.7%	8.8%	6.8%	11.3%	12.8%	12.2%	21.3%	31.7%	27.8%	25.4%	30.3%	28.3%	18.5%	26.2%	23.0%
青葉	被保険者	121	101	222	86	120	206	367	641	1,008	279	432	711	853	1,294	2,147
	受診者	15	9	24	13	19	32	71	151	222	56	98	154	155	277	432
	受診率	12.4%	8.9%	10.8%	15.1%	15.8%	15.5%	19.3%	23.6%	22.0%	20.1%	22.7%	21.7%	18.2%	21.4%	20.1%
厚別東	被保険者	185	189	374	164	256	420	599	835	1,434	411	447	858	1,359	1,727	3,086
	受診者	19	21	40	16	43	59	157	235	392	120	120	240	312	419	731
	受診率	10.3%	11.1%	10.7%	9.8%	16.8%	14.0%	26.2%	28.1%	27.3%	29.2%	26.8%	28.0%	23.0%	24.3%	23.7%

## 【豊平区】

年齢		40-49歳			50-59歳			60-69歳			70-74歳			合計		
性別		男性	女性	計	男性	女性	計	男性	女性	計	男性	女性	計	男性	女性	計
全体	被保険者	3,626	3,602	7,228	2,890	3,569	6,459	6,228	8,964	15,192	3,707	4,958	8,665	16,451	21,093	37,544
	受診者	321	372	693	333	551	884	1,159	2,106	3,265	722	1,190	1,912	2,535	4,219	6,754
	受診率	8.9%	10.3%	9.6%	11.5%	15.4%	13.7%	18.6%	23.5%	21.5%	19.5%	24.0%	22.1%	15.4%	20.0%	18.0%
豊平	被保険者	445	473	918	331	389	720	663	982	1,645	344	490	834	1,783	2,334	4,117
	受診者	43	55	98	48	76	124	114	226	340	61	111	172	266	468	734
	受診率	9.7%	11.6%	10.7%	14.5%	19.5%	17.2%	17.2%	23.0%	20.7%	17.7%	22.7%	20.6%	14.9%	20.1%	17.8%
美園	被保険者	412	331	743	333	328	661	541	685	1,226	249	339	588	1,535	1,683	3,218
	受診者	33	31	64	32	44	76	85	161	246	55	100	155	205	336	541
	受診率	8.0%	9.4%	8.6%	9.6%	13.4%	11.5%	15.7%	23.5%	20.1%	22.1%	29.5%	26.4%	13.4%	20.0%	16.8%
月寒	被保険者	572	620	1,192	486	593	1,079	1,021	1,385	2,406	567	773	1,340	2,646	3,371	6,017
	受診者	49	55	104	44	82	126	206	310	516	98	177	275	397	624	1,021
	受診率	8.6%	8.9%	8.7%	9.1%	13.8%	11.7%	20.2%	22.4%	21.4%	17.3%	22.9%	20.5%	15.0%	18.5%	17.0%
平岸	被保険者	496	486	982	355	455	810	599	913	1,512	324	505	829	1,774	2,359	4,133
	受診者	44	41	85	37	69	106	92	221	313	56	111	167	229	442	671
	受診率	8.9%	8.4%	8.7%	10.4%	15.2%	13.1%	15.4%	24.2%	20.7%	17.3%	22.0%	20.1%	12.9%	18.7%	16.2%
中の島	被保険者	308	269	577	216	245	461	403	601	1,004	215	323	538	1,142	1,438	2,580
	受診者	26	23	49	27	37	64	66	122	188	37	81	118	156	263	419
	受診率	8.4%	8.6%	8.5%	12.5%	15.1%	13.9%	16.4%	20.3%	18.7%	17.2%	25.1%	21.9%	13.7%	18.3%	16.2%
西岡	被保険者	409	399	808	332	465	797	1,014	1,470	2,484	714	871	1,585	2,469	3,205	5,674
	受診者	44	43	87	39	81	120	196	404	600	163	247	410	442	775	1,217
	受診率	10.8%	10.8%	10.8%	11.7%	17.4%	15.1%	19.3%	27.5%	24.2%	22.8%	28.4%	25.9%	17.9%	24.2%	21.4%
福住	被保険者	204	229	433	176	233	409	495	718	1,213	298	419	717	1,173	1,599	2,772
	受診者	21	35	56	25	38	63	105	174	279	63	100	163	214	347	561
	受診率	10.3%	15.3%	12.9%	14.2%	16.3%	15.4%	21.2%	24.2%	23.0%	21.1%	23.9%	22.7%	18.2%	21.7%	20.2%
東月寒	被保険者	305	325	630	260	320	580	656	937	1,593	486	611	1,097	1,707	2,193	3,900
	受診者	20	38	58	35	49	84	147	234	381	91	129	220	293	450	743
	受診率	6.6%	11.7%	9.2%	13.5%	15.3%	14.5%	22.4%	25.0%	23.9%	18.7%	21.1%	20.1%	17.2%	20.5%	19.1%
南平岸	被保険者	475	470	945	401	541	942	836	1,273	2,109	510	627	1,137	2,222	2,911	5,133
	受診者	41	51	92	46	75	121	148	254	402	98	134	232	333	514	847
	受診率	8.6%	10.9%	9.7%	11.5%	13.9%	12.8%	17.7%	20.0%	19.1%	19.2%	21.4%	20.4%	15.0%	17.7%	16.5%

## 【清田区】

年齢		40-49歳			50-59歳			60-69歳			70-74歳			合計		
性別		男性	女性	計	男性	女性	計	男性	女性	計	男性	女性	計	男性	女性	計
全体	被保険者	1,482	1,478	2,960	1,311	1,692	3,003	3,926	5,249	9,175	2,425	2,774	5,199	9,144	11,193	20,337
	受診者	145	136	281	135	242	377	754	1,134	1,888	448	536	984	1,482	2,048	3,530
	受診率	9.8%	9.2%	9.5%	10.3%	14.3%	12.6%	19.2%	21.6%	20.6%	18.5%	19.3%	18.9%	16.2%	18.3%	17.4%
北野	被保険者	342	318	660	255	323	578	761	1,098	1,859	644	755	1,399	2,002	2,494	4,496
	受診者	31	32	63	27	54	81	134	243	377	119	154	273	311	483	794
	受診率	9.1%	10.1%	9.5%	10.6%	16.7%	14.0%	17.6%	22.1%	20.3%	18.5%	20.4%	19.5%	15.5%	19.4%	17.7%
清田中央	被保険者	259	247	506	194	260	454	691	955	1,646	459	511	970	1,603	1,973	3,576
	受診者	17	16	33	23	33	56	144	198	342	82	93	175	266	340	606
	受診率	6.6%	6.5%	6.5%	11.9%	12.7%	12.3%	20.8%	20.7%	20.8%	17.9%	18.2%	18.0%	16.6%	17.2%	16.9%
平岡	被保険者	250	272	522	226	317	543	824	1,110	1,934	476	532	1,008	1,776	2,231	4,007
	受診者	32	29	61	25	56	81	169	255	424	99	112	211	325	452	777
	受診率	12.8%	10.7%	11.7%	11.1%	17.7%	14.9%	20.5%	23.0%	21.9%	20.8%	21.1%	20.9%	18.3%	20.3%	19.4%
清田	被保険者	304	285	589	263	279	542	614	773	1,387	347	385	732	1,528	1,722	3,250
	受診者	26	21	47	27	36	63	107	141	248	60	72	132	220	270	490
	受診率	8.6%	7.4%	8.0%	10.3%	12.9%	11.6%	17.4%	18.2%	17.9%	17.3%	18.7%	18.0%	14.4%	15.7%	15.1%
里塚・美しが丘	被保険者	327	356	683	373	513	886	1,036	1,313	2,349	499	591	1,090	2,235	2,773	5,008
	受診者	39	38	77	33	63	96	200	297	497	88	105	193	360	503	863
	受診率	11.9%	10.7%	11.3%	8.8%	12.3%	10.8%	19.3%	22.6%	21.2%	17.6%	17.8%	17.7%	16.1%	18.1%	17.2%

## 【南区】

年齢		40-49歳			50-59歳			60-69歳			70-74歳			合計		
性別		男性	女性	計	男性	女性	計	男性	女性	計	男性	女性	計	男性	女性	計
全体	被保険者	1,947	2,024	3,971	1,876	2,443	4,319	5,364	7,524	12,888	3,401	4,393	7,794	12,588	16,384	28,972
	受診者	204	225	429	225	393	618	1,025	1,773	2,798	695	1,019	1,714	2,149	3,410	5,559
	受診率	10.5%	11.1%	10.8%	12.0%	16.1%	14.3%	19.1%	23.6%	21.7%	20.4%	23.2%	22.0%	17.1%	20.8%	19.2%
真駒内	被保険者	244	304	548	251	368	619	778	1,324	2,102	528	828	1,356	1,801	2,824	4,625
	受診者	24	41	65	35	56	91	144	298	442	92	177	269	295	572	867
	受診率	9.8%	13.5%	11.9%	13.9%	15.2%	14.7%	18.5%	22.5%	21.0%	17.4%	21.4%	19.8%	16.4%	20.3%	18.7%
石山	被保険者	151	147	298	146	190	336	493	659	1,152	297	338	635	1,087	1,334	2,421
	受診者	11	18	29	8	34	42	93	156	249	62	78	140	174	286	460
	受診率	7.3%	12.2%	9.7%	5.5%	17.9%	12.5%	18.9%	23.7%	21.6%	20.9%	23.1%	22.0%	16.0%	21.4%	19.0%
篠舞	被保険者	104	89	193	102	103	205	204	236	440	130	172	302	540	600	1,140
	受診者	11	12	23	19	17	36	36	55	91	30	39	69	96	123	219
	受診率	10.6%	13.5%	11.9%	18.6%	16.5%	17.6%	17.6%	23.3%	20.7%	23.1%	22.7%	22.8%	17.8%	20.5%	19.2%
藤野	被保険者	243	274	517	293	341	634	827	1,110	1,937	556	631	1,187	1,919	2,356	4,275
	受診者	26	23	49	41	54	95	190	311	501	136	184	320	393	572	965
	受診率	10.7%	8.4%	9.5%	14.0%	15.8%	15.0%	23.0%	28.0%	25.9%	24.5%	29.2%	27.0%	20.5%	24.3%	22.6%
藻岩 (藻岩)	被保険者	363	354	717	358	491	849	955	1,353	2,308	667	811	1,478	2,343	3,009	5,352
	受診者	26	36	62	45	87	132	180	314	494	158	211	369	409	648	1,057
	受診率	7.2%	10.2%	8.6%	12.6%	17.7%	15.5%	18.8%	23.2%	21.4%	23.7%	26.0%	25.0%	17.5%	21.5%	19.7%
藻岩 (南沢)	被保険者	165	143	308	116	157	273	483	600	1,083	272	327	599	1,036	1,227	2,263
	受診者	15	13	28	11	21	32	101	157	258	56	59	115	183	250	433
	受診率	9.1%	9.1%	9.1%	9.5%	13.4%	11.7%	20.9%	26.2%	23.8%	20.6%	18.0%	19.2%	17.7%	20.4%	19.1%
藻岩下	被保険者	70	72	142	78	94	172	205	241	446	97	116	213	450	523	973
	受診者	8	9	17	5	12	17	31	45	76	19	24	43	63	90	153
	受診率	11.4%	12.5%	12.0%	6.4%	12.8%	9.9%	15.1%	18.7%	17.0%	19.6%	20.7%	20.2%	14.0%	17.2%	15.7%
澄川	被保険者	436	488	924	371	520	891	919	1,392	2,311	567	835	1,402	2,293	3,235	5,528
	受診者	61	52	113	44	90	134	168	322	490	103	191	294	376	655	1,031
	受診率	14.0%	10.7%	12.2%	11.9%	17.3%	15.0%	18.3%	23.1%	21.2%	18.2%	22.9%	21.0%	16.4%	20.2%	18.7%
芸術の森 地区	被保険者	153	139	292	141	165	306	450	545	995	258	297	555	1,002	1,146	2,148
	受診者	21	21	42	16	21	37	76	109	185	36	45	81	149	196	345
	受診率	13.7%	15.1%	14.4%	11.3%	12.7%	12.1%	16.9%	20.0%	18.6%	14.0%	15.2%	14.6%	14.9%	17.1%	16.1%
定山溪	被保険者	18	14	32	20	14	34	50	64	114	29	38	67	117	130	247
	受診者	1	0	1	1	1	2	6	6	12	3	11	14	11	18	29
	受診率	5.6%	0.0%	3.1%	5.0%	7.1%	5.9%	12.0%	9.4%	10.5%	10.3%	28.9%	20.9%	9.4%	13.8%	11.7%

## 【西区】

年齢		40-49歳			50-59歳			60-69歳			70-74歳			合計		
性別		男性	女性	計	男性	女性	計	男性	女性	計	男性	女性	計	男性	女性	計
全体	被保険者	2,972	3,016	5,988	2,711	3,311	6,022	6,731	9,388	16,119	4,149	5,507	9,656	16,563	21,222	37,785
	受診者	266	348	614	289	471	760	1,332	2,259	3,591	811	1,238	2,049	2,698	4,316	7,014
	受診率	9.0%	11.5%	10.3%	10.7%	14.2%	12.6%	19.8%	24.1%	22.3%	19.5%	22.5%	21.2%	16.3%	20.3%	18.6%
八軒	被保険者	210	197	407	208	249	457	583	776	1,359	328	435	763	1,329	1,657	2,986
	受診者	17	26	43	17	26	43	109	186	295	74	100	174	217	338	555
	受診率	8.1%	13.2%	10.6%	8.2%	10.4%	9.4%	18.7%	24.0%	21.7%	22.6%	23.0%	22.8%	16.3%	20.4%	18.6%
琴似二十四軒 (琴似)	被保険者	209	277	486	215	336	551	517	798	1,315	268	432	700	1,209	1,843	3,052
	受診者	19	39	58	23	65	88	112	200	312	60	110	170	214	414	628
	受診率	9.1%	14.1%	11.9%	10.7%	19.3%	16.0%	21.7%	25.1%	23.7%	22.4%	25.5%	24.3%	17.7%	22.5%	20.6%
琴似二十四軒 (二十四軒)	被保険者	154	173	327	156	197	353	293	414	707	157	235	392	760	1,019	1,779
	受診者	3	17	20	15	28	43	58	110	168	27	41	68	103	196	299
	受診率	1.9%	9.8%	6.1%	9.6%	14.2%	12.2%	19.8%	26.6%	23.8%	17.2%	17.4%	17.3%	13.6%	19.2%	16.8%
琴似二十四軒 (二十四軒東)	被保険者	51	62	113	40	70	110	111	194	305	74	126	200	276	452	728
	受診者	3	16	19	3	8	11	20	40	60	10	26	36	36	90	126
	受診率	5.9%	25.8%	16.8%	7.5%	11.4%	10.0%	18.0%	20.6%	19.7%	13.5%	20.6%	18.0%	13.0%	19.9%	17.3%
西町	被保険者	612	627	1,239	545	697	1,242	1,332	1,844	3,176	828	1,059	1,887	3,317	4,227	7,544
	受診者	53	79	132	64	102	166	283	468	751	171	248	419	571	897	1,468
	受診率	8.7%	12.6%	10.7%	11.7%	14.6%	13.4%	21.2%	25.4%	23.6%	20.7%	23.4%	22.2%	17.2%	21.2%	19.5%
発寒北	被保険者	290	270	560	252	249	501	609	844	1,453	377	524	901	1,528	1,887	3,415
	受診者	27	26	53	28	49	77	140	217	357	73	137	210	268	429	697
	受診率	9.3%	9.6%	9.5%	11.1%	19.7%	15.4%	23.0%	25.7%	24.6%	19.4%	26.1%	23.3%	17.5%	22.7%	20.4%
西野(西野)	被保険者	413	400	813	355	396	751	1,084	1,533	2,617	810	961	1,771	2,662	3,290	5,952
	受診者	46	35	81	42	44	86	195	328	523	155	208	363	438	615	1,053
	受診率	11.1%	8.8%	10.0%	11.8%	11.1%	11.5%	18.0%	21.4%	20.0%	19.1%	21.6%	20.5%	16.5%	18.7%	17.7%
西野(昭和)	被保険者	118	121	239	120	109	229	283	402	685	198	301	499	719	933	1,652
	受診者	13	6	19	16	19	35	54	109	163	33	55	88	116	189	305
	受診率	11.0%	5.0%	7.9%	13.3%	17.4%	15.3%	19.1%	27.1%	23.8%	16.7%	18.3%	17.6%	16.1%	20.3%	18.5%
山の手	被保険者	291	294	585	294	369	663	604	831	1,435	318	445	763	1,507	1,939	3,446
	受診者	35	31	66	29	50	79	113	190	303	65	102	167	242	373	615
	受診率	12.0%	10.5%	11.3%	9.9%	13.6%	11.9%	18.7%	22.9%	21.1%	20.4%	22.9%	21.9%	16.1%	19.2%	17.8%
発寒	被保険者	391	382	773	333	403	736	830	1,137	1,967	505	613	1,118	2,059	2,535	4,594
	受診者	37	47	84	34	47	81	169	287	456	102	145	247	342	526	868
	受診率	9.5%	12.3%	10.9%	10.2%	11.7%	11.0%	20.4%	25.2%	23.2%	20.2%	23.7%	22.1%	16.6%	20.7%	18.9%
八軒中央	被保険者	233	213	446	193	236	429	485	615	1,100	286	376	662	1,197	1,440	2,637
	受診者	13	26	39	18	33	51	79	124	203	41	66	107	151	249	400
	受診率	5.6%	12.2%	8.7%	9.3%	14.0%	11.9%	16.3%	20.2%	18.5%	14.3%	17.6%	16.2%	12.6%	17.3%	15.2%

## 【手稲区】

年齢		40-49歳			50-59歳			60-69歳			70-74歳			合計		
性別		男性	女性	計	男性	女性	計	男性	女性	計	男性	女性	計	男性	女性	計
全体	被保険者	1,757	1,816	3,573	1,556	2,021	3,577	5,202	7,049	12,251	3,286	3,749	7,035	11,801	14,635	26,436
	受診者	150	197	347	158	346	504	1,087	1,700	2,787	681	766	1,447	2,076	3,009	5,085
	受診率	8.5%	10.8%	9.7%	10.2%	17.1%	14.1%	20.9%	24.1%	22.7%	20.7%	20.4%	20.6%	17.6%	20.6%	19.2%
手稲	被保険者	97	113	210	87	133	220	251	402	653	176	219	395	611	867	1,478
	受診者	7	12	19	12	20	32	45	91	136	32	39	71	96	162	258
	受診率	7.2%	10.6%	9.0%	13.8%	15.0%	14.5%	17.9%	22.6%	20.8%	18.2%	17.8%	18.0%	15.7%	18.7%	17.5%
手稲鉄北 (手稲曙)	被保険者	293	275	568	216	249	465	721	1,041	1,762	574	670	1,244	1,804	2,235	4,039
	受診者	22	17	39	21	36	57	136	203	339	93	108	201	272	364	636
	受診率	7.5%	6.2%	6.9%	9.7%	14.5%	12.3%	18.9%	19.5%	19.2%	16.2%	16.1%	16.2%	15.1%	16.3%	15.7%
手稲鉄北 (稲山)	被保険者	38	39	77	40	48	88	149	214	363	120	128	248	347	429	776
	受診者	2	4	6	5	5	10	26	46	72	11	25	36	44	80	124
	受診率	5.3%	10.3%	7.8%	12.5%	10.4%	11.4%	17.4%	21.5%	19.8%	9.2%	19.5%	14.5%	12.7%	18.6%	16.0%
手稲鉄北 (山口団地)	被保険者	39	53	92	19	40	59	62	101	163	62	83	145	182	277	459
	受診者	2	5	7	0	5	5	6	11	17	4	17	21	12	38	50
	受診率	5.1%	9.4%	7.6%	0.0%	12.5%	8.5%	9.7%	10.9%	10.4%	6.5%	20.5%	14.5%	6.6%	13.7%	10.9%
前田(稲積)	被保険者	80	96	176	97	134	231	354	490	844	208	206	414	739	926	1,665
	受診者	9	15	24	7	24	31	72	120	192	57	37	94	145	196	341
	受診率	11.3%	15.6%	13.6%	7.2%	17.9%	13.4%	20.3%	24.5%	22.7%	27.4%	18.0%	22.7%	19.6%	21.2%	20.5%
前田(前田)	被保険者	245	258	503	251	302	553	860	1,099	1,959	518	544	1,062	1,874	2,203	4,077
	受診者	17	34	51	18	44	62	172	284	456	110	100	210	317	462	779
	受診率	6.9%	13.2%	10.1%	7.2%	14.6%	11.2%	20.0%	25.8%	23.3%	21.2%	18.4%	19.8%	16.9%	21.0%	19.1%
新発寒 (新発寒)	被保険者	66	77	143	60	98	158	209	265	474	100	88	188	435	528	963
	受診者	4	9	13	5	21	26	42	63	105	26	23	49	77	116	193
	受診率	6.1%	11.7%	9.1%	8.3%	21.4%	16.5%	20.1%	23.8%	22.2%	26.0%	26.1%	26.1%	17.7%	22.0%	20.0%
新発寒 (新発寒わらび)	被保険者	61	54	115	59	76	135	221	290	511	131	127	258	472	547	1,019
	受診者	9	2	11	7	23	30	50	70	120	28	28	56	94	123	217
	受診率	14.8%	3.7%	9.6%	11.9%	30.3%	22.2%	22.6%	24.1%	23.5%	21.4%	22.0%	21.7%	19.9%	22.5%	21.3%
新発寒 (新発寒第一)	被保険者	74	84	158	74	111	185	325	379	704	144	150	294	617	724	1,341
	受診者	6	8	14	5	29	34	73	96	169	36	35	71	120	168	288
	受診率	8.1%	9.5%	8.9%	6.8%	26.1%	18.4%	22.5%	25.3%	24.0%	25.0%	23.3%	24.1%	19.4%	23.2%	21.5%
富丘西宮の沢 (富丘)	被保険者	219	242	461	200	224	424	509	697	1,206	294	392	686	1,222	1,555	2,777
	受診者	21	30	51	23	29	52	98	176	274	62	102	164	204	337	541
	受診率	9.6%	12.4%	11.1%	11.5%	12.9%	12.3%	19.3%	25.3%	22.7%	21.1%	26.0%	23.9%	16.7%	21.7%	19.5%
富丘西宮の沢 (西宮の沢)	被保険者	170	148	318	125	144	269	332	444	776	191	232	423	818	968	1,786
	受診者	14	22	36	14	20	34	79	110	189	49	68	117	156	220	376
	受診率	8.2%	14.9%	11.3%	11.2%	13.9%	12.6%	23.8%	24.8%	24.4%	25.7%	29.3%	27.7%	19.1%	22.7%	21.1%
稲穂金山 (稲穂)	被保険者	187	166	353	150	186	336	462	635	1,097	315	369	684	1,114	1,356	2,470
	受診者	17	19	36	13	32	45	106	155	261	49	66	115	185	272	457
	受診率	9.1%	11.4%	10.2%	8.7%	17.2%	13.4%	22.9%	24.4%	23.8%	15.6%	17.9%	16.8%	16.6%	20.1%	18.5%
稲穂金山 (金山)	被保険者	51	46	97	37	54	91	182	223	405	109	123	232	379	446	825
	受診者	3	5	8	9	10	19	44	69	113	29	27	56	85	111	196
	受診率	5.9%	10.9%	8.2%	24.3%	18.5%	20.9%	24.2%	30.9%	27.9%	26.6%	22.0%	24.1%	22.4%	24.9%	23.8%
星置(夢ト ピア星置)	被保険者	43	51	94	40	87	127	235	323	558	129	168	297	447	629	1,076
	受診者	6	6	12	4	23	27	62	94	156	36	38	74	108	161	269
	受診率	14.0%	11.8%	12.8%	10.0%	26.4%	21.3%	26.4%	29.1%	28.0%	27.9%	22.6%	24.9%	24.2%	25.6%	25.0%
星置 (星置)	被保険者	88	109	197	96	126	222	320	434	754	207	243	450	711	912	1,623
	受診者	9	9	18	13	23	36	75	110	185	57	51	108	154	193	347
	受診率	10.2%	8.3%	9.1%	13.5%	18.3%	16.2%	23.4%	25.3%	24.5%	27.5%	21.0%	24.0%	21.7%	21.2%	21.4%
星置 (山口)	被保険者	6	5	11	5	9	14	10	12	22	8	7	15	29	33	62
	受診者	2	0	2	2	2	4	1	2	3	2	2	4	7	6	13
	受診率	33.3%	0.0%	18.2%	40.0%	22.2%	28.6%	10.0%	16.7%	13.6%	25.0%	28.6%	26.7%	24.1%	18.2%	21.0%



## (2) 区別の特定保健指導実施率（平成26年度）

（※特定保健指導終了者の数。法定報告時に区毎に集計した随時集計値であり、法定報告値とは異なる）

### 【全市(区別)】

	積極的支援			動機付け支援			合計		
	対象者	終了者	実施率	対象者	終了者	実施率	対象者	終了者	実施率
中央区	192	16	8.3%	520	37	7.1%	712	53	7.4%
北区	247	8	3.2%	769	59	7.7%	1,016	67	6.6%
東区	252	4	1.6%	752	46	6.1%	1,004	50	5.0%
白石区	187	3	1.6%	518	31	6.0%	705	34	4.8%
厚別区	104	6	5.8%	381	16	4.2%	485	22	4.5%
豊平区	206	7	3.4%	612	60	9.8%	818	67	8.2%
清田区	96	1	1.0%	310	26	8.4%	406	27	6.7%
南区	147	7	4.8%	504	30	6.0%	651	37	5.7%
西区	162	14	8.6%	550	42	7.6%	712	56	7.9%
手稲区	110	4	3.6%	473	57	12.1%	583	61	10.5%
全市	1,703	70	4.1%	5,389	404	7.5%	7,092	474	6.7%

### 【全市(年齢階層別)】

年齢		40-49歳	50-59歳	60-69歳	70-74歳	合計
全体	対象者	844	961	3,430	1,857	7,092
	終了者	33	43	238	160	474
	実施率	3.9%	4.5%	6.9%	8.6%	6.7%
積極的支援	対象者	485	578	640	0	1,703
	終了者	13	22	35	0	70
	実施率	2.7%	3.8%	5.5%	0.0%	4.1%
動機付け支援	対象者	359	383	2,790	1,857	5,389
	終了者	20	21	203	160	404
	実施率	5.6%	5.5%	7.3%	8.6%	7.5%

### 【中央区】

年齢		40-49歳	50-59歳	60-69歳	70-74歳	合計
全体	対象者	115	102	347	148	712
	終了者	7	8	23	15	53
	実施率	6.1%	7.8%	6.6%	10.1%	7.4%
積極的支援	対象者	64	58	70	0	192
	終了者	3	6	7	0	16
	実施率	4.7%	10.3%	10.0%	0.0%	8.3%
動機付け支援	対象者	51	44	277	148	520
	終了者	4	2	16	15	37
	実施率	7.8%	4.5%	5.8%	10.1%	7.1%

### 【豊平区】

年齢		40-49歳	50-59歳	60-69歳	70-74歳	合計
全体	対象者	105	126	377	210	818
	終了者	4	8	29	26	67
	実施率	3.8%	6.3%	7.7%	12.4%	8.2%
積極的支援	対象者	61	75	70	0	206
	終了者	0	5	2	0	7
	実施率	0.0%	6.7%	2.9%	0.0%	3.4%
動機付け支援	対象者	44	51	307	210	612
	終了者	4	3	27	26	60
	実施率	9.1%	5.9%	8.8%	12.4%	9.8%

### 【北区】

年齢		40-49歳	50-59歳	60-69歳	70-74歳	合計
全体	対象者	133	129	485	269	1016
	終了者	4	5	39	19	67
	実施率	3.0%	3.9%	8.0%	7.1%	6.6%
積極的支援	対象者	77	82	88	0	247
	終了者	1	2	5	0	8
	実施率	1.3%	2.4%	5.7%	0.0%	3.2%
動機付け支援	対象者	56	47	397	269	769
	終了者	3	3	34	19	59
	実施率	5.4%	6.4%	8.6%	7.1%	7.7%

### 【清田区】

年齢		40-49歳	50-59歳	60-69歳	70-74歳	合計
全体	対象者	55	51	216	84	406
	終了者	0	1	19	7	27
	実施率	0.0%	2.0%	8.8%	8.3%	6.7%
積極的支援	対象者	30	25	41	0	96
	終了者	0	0	1	0	1
	実施率	0.0%	0.0%	2.4%	0.0%	1.0%
動機付け支援	対象者	25	26	175	84	310
	終了者	0	1	18	7	26
	実施率	0.0%	3.8%	10.3%	8.3%	8.4%

### 【東区】

年齢		40-49歳	50-59歳	60-69歳	70-74歳	合計
全体	対象者	117	145	472	270	1004
	終了者	2	3	28	17	50
	実施率	1.7%	2.1%	5.9%	6.3%	5.0%
積極的支援	対象者	65	90	97	0	252
	終了者	1	1	2	0	4
	実施率	1.5%	1.1%	2.1%	0.0%	1.6%
動機付け支援	対象者	52	55	375	270	752
	終了者	1	2	26	17	46
	実施率	1.9%	3.6%	6.9%	6.3%	6.1%

### 【南区】

年齢		40-49歳	50-59歳	60-69歳	70-74歳	合計
全体	対象者	58	71	325	197	651
	終了者	3	4	15	15	37
	実施率	5.2%	5.6%	4.6%	7.6%	5.7%
積極的支援	対象者	41	38	68	0	147
	終了者	3	2	2	0	7
	実施率	7.3%	5.3%	2.9%	0.0%	4.8%
動機付け支援	対象者	17	33	257	197	504
	終了者	0	2	13	15	30
	実施率	0.0%	6.1%	5.1%	7.6%	6.0%

### 【白石区】

年齢		40-49歳	50-59歳	60-69歳	70-74歳	合計
全体	対象者	93	116	325	171	705
	終了者	4	4	13	13	34
	実施率	4.3%	3.4%	4.0%	7.6%	4.8%
積極的支援	対象者	56	76	55	0	187
	終了者	1	0	2	0	3
	実施率	1.8%	0.0%	3.6%	0.0%	1.6%
動機付け支援	対象者	37	40	270	171	518
	終了者	3	4	11	13	31
	実施率	8.1%	10.0%	4.1%	7.6%	6.0%

### 【西区】

年齢		40-49歳	50-59歳	60-69歳	70-74歳	合計
全体	対象者	79	99	345	189	712
	終了者	5	3	31	17	56
	実施率	6.3%	3.0%	9.0%	9.0%	7.9%
積極的支援	対象者	43	61	58	0	162
	終了者	2	3	9	0	14
	実施率	4.7%	4.9%	15.5%	0.0%	8.6%
動機付け支援	対象者	36	38	287	189	550
	終了者	3	0	22	17	42
	実施率	8.3%	0.0%	7.7%	9.0%	7.6%

### 【厚別区】

年齢		40-49歳	50-59歳	60-69歳	70-74歳	合計
全体	対象者	45	67	228	145	485
	終了者	1	4	10	7	22
	実施率	2.2%	6.0%	4.4%	4.8%	4.5%
積極的支援	対象者	23	37	44	0	104
	終了者	1	2	3	0	6
	実施率	4.3%	5.4%	6.8%	0.0%	5.8%
動機付け支援	対象者	22	30	184	145	381
	終了者	0	2	7	7	16
	実施率	0.0%	6.7%	3.8%	4.8%	4.2%

### 【手稲区】

年齢		40-49歳	50-59歳	60-69歳	70-74歳	合計
全体	対象者	44	55	310	174	583
	終了者	3	3	31	24	61
	実施率	6.8%	5.5%	10.0%	13.8%	10.5%
積極的支援	対象者	25	36	49	0	110
	終了者	1	1	2	0	4
	実施率	4.0%	2.8%	4.1%	0.0%	3.6%
動機付け支援	対象者	19	19	261	174	473
	終了者	2	2	29	24	57
	実施率	10.5%	10.5%	11.1%	13.8%	12.1%