

# 公 示 用

令 和 8 年 度

設 計 書

役務名 水再生プラザ敷地境界等臭気測定業務

令和8年 6月

札幌市下水道河川局事業推進部  
新川水処理センター

役務名 水再生プラザ敷地境界等臭気測定業務

業務委託費	円
一金内訳	
└─業務価格	円
└─消費税等相当額	円

業 務 説 明

1 業務の概要

水再生プラザの敷地境界、排出水の臭気を測定し、悪臭防止法に基づく規制基準の適合状況を評価した報告書を作成する。概要及び業務予定量は、次のとおり。

- ①試料採取
- ②臭気指数の測定
- ③報告書の作成
- ④業務予定量

敷地境界：10水再生プラザ各2地点

排出水：創成川水再生プラザアメニティ施設安春川供給口1地点

2 履行期間 契約締結日から令和8年11月30日まで

3 仕様書 別添共通仕様書及び特記仕様書による。  
別添仕様書による。

(役務名) 水再生プラザ敷地境界等臭気測定業務

(一 金) \_\_\_\_\_ 円

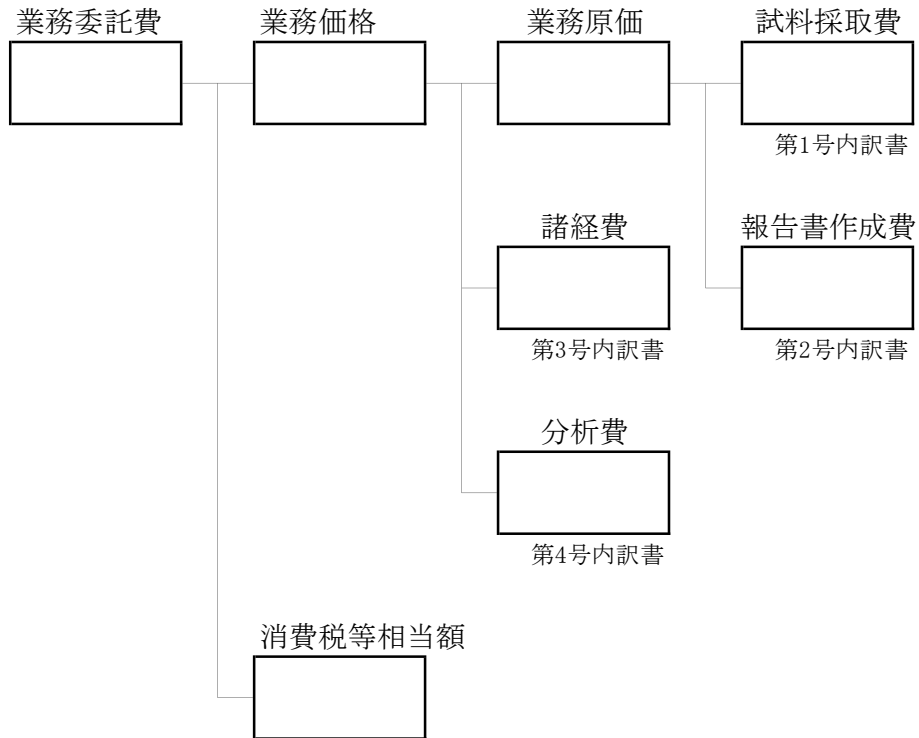

札幌市

(委託設計書 様式3)

第 1 号 試料採取費 内訳書

---

一金 円

名 称	形 質	単 位	数 量	単 価	金 額	摘 要
労務費	労務費	式	1.0			単価番号1
交通費	交通費	式	1.0			単価番号2
計						

第 2 号 報告書作成費 内訳書

---

一金 円

名 称	形 質	単 位	数 量	単 価	金 額	摘 要
技 師	測量技師相当	人	1.0			
技師補	測量技師補相当	人	2.0			
計						





細目	単位	単価 (円)	積算の基礎				単価 番号																								
労務費	式		技師 (敷地境界) 20 検体 × 0.119 人/検体 = 2.38 人 (排水) 1 検体 × 0.119 人/検体 = 0.119 人 2.50 人 × 円/人 = 円  技師補 (敷地境界) 20 検体 × 0.119 人/検体 = 2.38 人 (排水) 1 検体 × 0.119 人/検体 = 0.119 人 2.50 人 × 円/日 = 円  計 (技師+ 技師補) = 円				1																								
交通費	式		1,500cc (56kW) <table border="1" style="width:100%; border-collapse: collapse;"> <thead> <tr> <th></th> <th>単位</th> <th>数量</th> <th>単価</th> <th>金額</th> <th>備考</th> </tr> </thead> <tbody> <tr> <td>ガソリン</td> <td>L</td> <td>8.23</td> <td></td> <td></td> <td></td> </tr> <tr> <td>機械損料</td> <td>日</td> <td>1.0</td> <td></td> <td></td> <td></td> </tr> <tr> <td>計</td> <td>円/日</td> <td></td> <td></td> <td></td> <td></td> </tr> </tbody> </table> 供用日数 3.0 日/10プラザ 日 計 (燃料費 + 損料) × 供用日数 = 円					単位	数量	単価	金額	備考	ガソリン	L	8.23				機械損料	日	1.0				計	円/日					2
	単位	数量	単価	金額	備考																										
ガソリン	L	8.23																													
機械損料	日	1.0																													
計	円/日																														
分析単価	検体	—	<table border="1" style="width:100%; border-collapse: collapse;"> <thead> <tr> <th></th> <th>単位</th> <th>数量</th> <th>単価</th> <th>金額</th> <th>備考</th> </tr> </thead> <tbody> <tr> <td>臭気指数 (敷地境界)</td> <td>検体</td> <td>20</td> <td></td> <td></td> <td></td> </tr> <tr> <td>臭気指数 (排水)</td> <td>検体</td> <td>1</td> <td></td> <td></td> <td></td> </tr> </tbody> </table>					単位	数量	単価	金額	備考	臭気指数 (敷地境界)	検体	20				臭気指数 (排水)	検体	1				3						
	単位	数量	単価	金額	備考																										
臭気指数 (敷地境界)	検体	20																													
臭気指数 (排水)	検体	1																													