札幌市河川網図

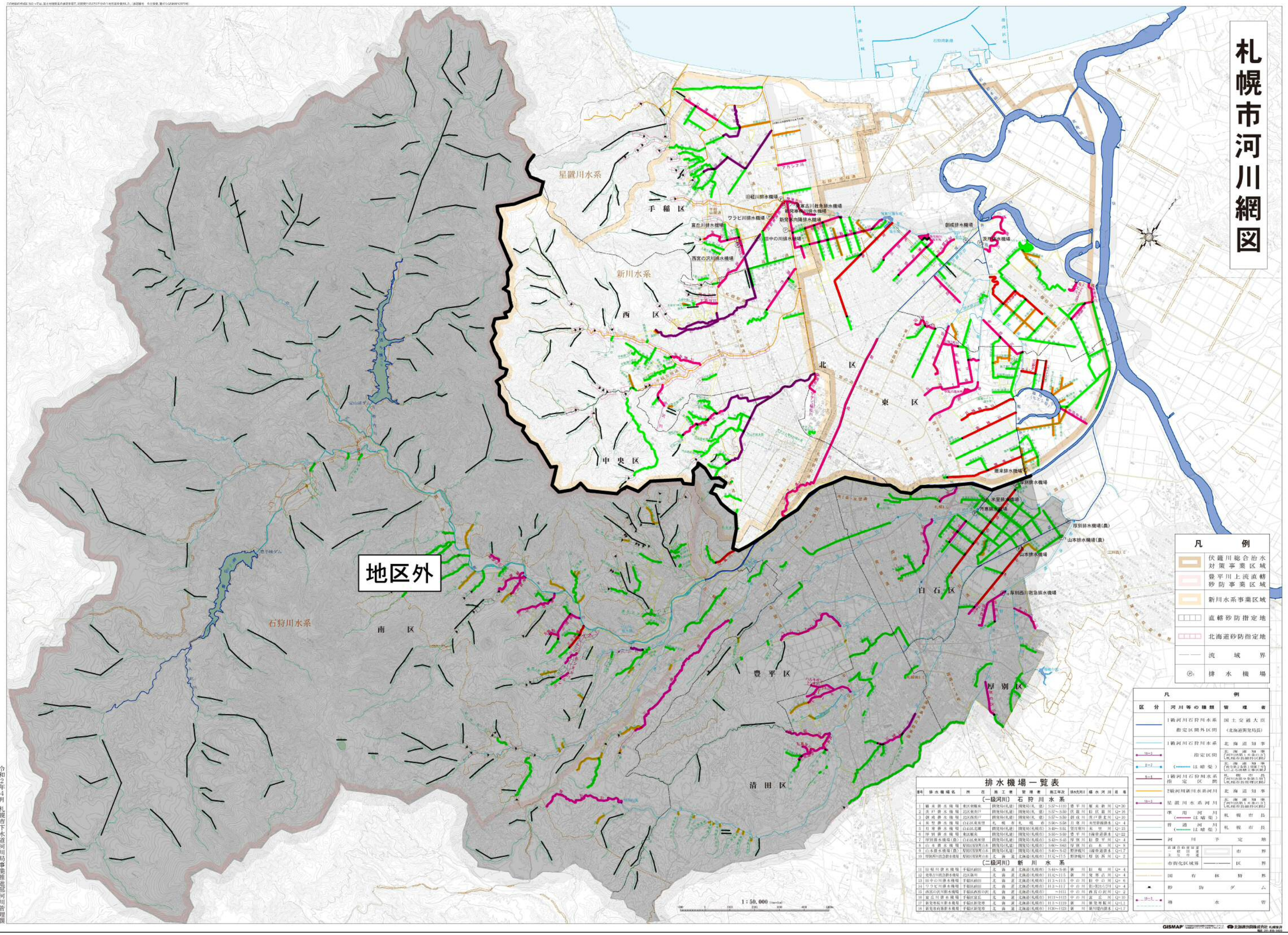

凡例

	伏籠川総合治水対策事業区域
	豊平川上流直轄砂防事業区域
	新川水系事業区域
	直轄砂防指定地
	北海道砂防指定地
	流域界
Ⓟ	排水機場

凡例

区分	河川等の種類	管理者
	1級河川石狩川水系 指定区間外区間	国土交通大臣（北海道開発局長）
	1級河川石狩川水系 指定区間	北海道知事
10—1	注）着色	北海道知事（河川法第１４条の１５札幌市長協議分区間）
2—1		北海道知事（河川法第２５条１項第１号（二之沢橋上流区間）
5—1	1級河川石狩川水系 指定区間	札幌市長（河川法第９条第２項札幌市長管理区間）
	2級河川新川水系河川	北海道知事
10—1	星置川水系河川	北海道知事（河川法第１４条の２札幌市長協議分区間）
	準用河川 注）着色	札幌市長
	普通河川 注）着色	札幌市長
	河川予定地	
	高速自動車国道 一般国道 主要地道	市界
	市街化区域界	区界
	国有林	野
	砂防ダム	
10—1	導水	管

排水機場一覧表

番号	排水機場名	所在	施工者	管理者	施工年次	排水先河川	排水河川	規模
	（一級河川）	石狩川水系						
1	雁来排水機場	東区雁来	開発局(札建)	開発局(札建)	S52～H10	豊平川	雁来新川	Q=30
2	水戸排水機場	北区東茨戸	開発局(札建)	開発局(札建)	S52～S60	伏籠川	伏籠川	Q=16
3	創成排水機場	北区西茨戸	開発局(札建)	開発局(札建)	S57～S59	創成川	茨戸排水川	Q=10
4	茨戸排水機場	白石区東米里	札幌市	札幌市	S36～S40	月寒川	茨戸排水路	Q= 4
5	月寒排水機場	白石区北郷	開発局(札建)	開発局(札幌市)	S49～S61	豊平川	茨戸排水路	Q=15
6	厚別排水機場	東区東苗	開発局(札建)	開発局(札幌市)	S35～S59	豊平川	上流砂防排水	Q=22
7	厚別排水機場(農)	白石区東米里	開発局(札建)	開発局(札幌市)	S43～S45	厚別川	豊平川	Q= 4
8	山本排水機場	厚別区厚別西山本	開発局(札建)	開発局(札幌市)	S40～S45	厚別川	山本川	Q= 8
9	山本排水機場(農)	厚別区厚別西山本	開発局(札建)	開発局(札幌市)	S40～S42	野津幌川	上流砂防排水	Q=17
10	厚別西川救急排水機場	厚別区厚別西山本	北海道	北海道(札幌市)	11完～11.5	野津幌川	厚別西川	Q= 2
	（二級河川）	新川水系						
11	琴似川排水機場	手稲区前田	北海道	北海道(札幌市)	S.46～S.49	新川	琴似川	Q= 4
12	発寒古川救急排水機場	北区新川	北海道	北海道(札幌市)	11完～11.5	新川	発寒古川	Q= 4
13	旧中の川排水機場	手稲区前田	北海道	北海道(札幌市)	11.3～11.5	中の川	旧中の川	Q= 6
14	ウラピ川排水機場	手稲区前田	北海道	北海道(札幌市)	11.3～11.7	中の川	前の里分流	Q= 4
15	西宮の沢川排水機場	手稲区西宮の沢	北海道	北海道(札幌市)	～H11	中の川	西宮の沢川	Q= 2
16	嘉丘川排水機場	手稲区富丘	北海道	北海道(札幌市)	H11～H15	中の川	富丘川	Q=10
17	新発寒第1排水機場	手稲区新発寒	北海道	北海道(札幌市)	11.5～11.9	新川	新発寒第1排	Q=1.3
18	新発寒第2排水機場	手稲区新発寒	北海道	北海道(札幌市)	11.9～12.1	新川	第1排水路内排水	Q=1.7

令和2年4月 札幌市下水道河川局事業推進部河川管理課

GISMAP 北海道地図株式会社 札幌事業所