令和四年度
札幌市東部地区河川巡視業務　河川巡視位置図

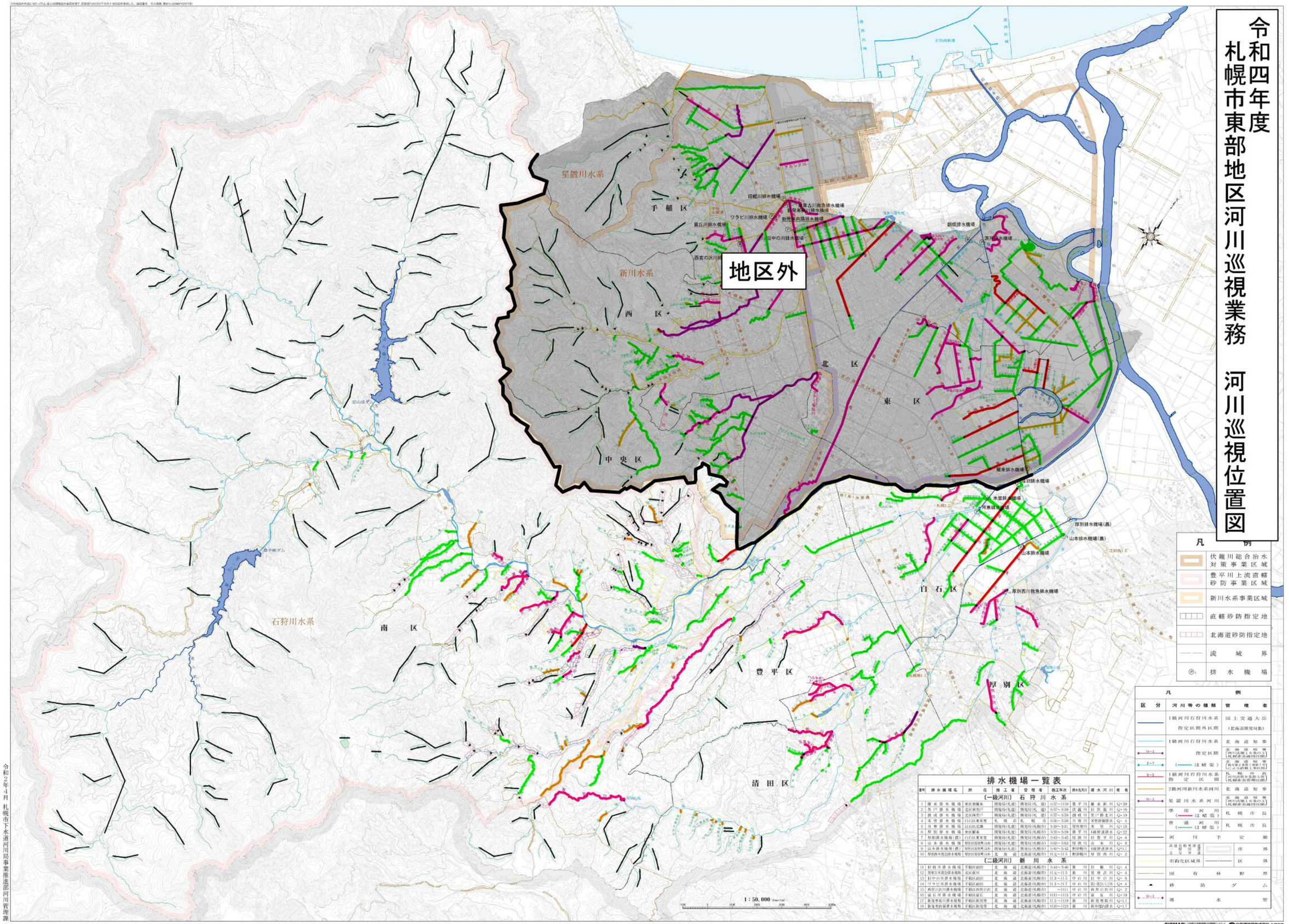

凡例

	伏籠川総合治水対策事業区域
	豊平川上流直轄砂防事業区域
	新川水系事業区域
	直轄砂防指定地
	北海道砂防指定地
	流域界
Ⓟ	排水機場

凡例

区分	河川等の種類	管理者
	1級河川石狩川水系 指定区間外区間	国土交通大臣（北海道開発局長）
	1級河川石狩川水系	北海道知事
16-4	指定区間	北海道知事（河川法第16条の2により札幌市長権限区間）
2-7	（ は暗渠）	北海道知事（都市計画法第59条の2により札幌市長権限区間）
8-5	1級河川石狩川水系 指定区間	札幌市長（河川法第9条第5項により札幌市長管理区間）
	2級河川新川水系河川	北海道知事
16-3	星置川水系河川	北海道知事（河川法第16条の2により札幌市長権限区間）
	準用河川（ は暗渠）	札幌市長
	普通河川（ は暗渠）	札幌市長
	河川予定地	
	高規格幹線道路 一般国道 主な市道	市界
	市街化区域界	区界
	国有林野界	
	砂防ダム	
16-5	導水管	

排水機場一覧表

番号	排水機場名	所在	施工者	管理者	施工年次	排水先河川	排水河川	備考
	（一級河川）	石狩川水系						
1	篠路排水機場	東区東篠路	開発局(札建)	開発局(札建)	S57～H10	豊平川	篠路新川	Q=20
2	茨戸排水機場	北区東茨戸	開発局(札建)	開発局(札建)	S57～S59	伏籠川	伏籠川	Q=19
3	篠戸排水機場	北区東茨戸	開発局(札建)	開発局(札建)	S57～S59	篠戸川	茨戸川	Q=19
4	米里排水機場	白石区東米里	札幌市	札幌市	S56～S58	月寒川	米里排水路	Q= 4
5	月寒排水機場	白石区広島	開発局(札建)	開発局(札建)	S56～S57	月寒川	東雁来	Q= 4
6	厚別排水機場	東区東雁来	開発局(札建)	開発局(札幌市)	S55～S59	豊平川	4線排水路	Q=32
7	厚別排水機場(農)	白石区東米里	開発局(札建)	開発局(札幌市)	S43～S45	厚別川	豊平川	Q= 4
8	山本排水機場	厚別区厚別西山本	開発局(札建)	開発局(札幌市)	S50～S52	厚別川	山本川	Q= 8
9	山本排水機場(農)	厚別区厚別西山本	開発局(札建)	開発局(札幌市)	S40～S42	野津幌川	4線排水路	Q=13
10	厚別西山救急排水機場	厚別区厚別西山本	北海道	北海道(札幌市)	H元～H5	野津幌川	厚別西川	Q= 2
	（二級河川）	新川水系						
11	針柳用排水機場	手稲区前田	北海道	北海道(札幌市)	S45～S46	新川	針柳川	Q= 4
12	発寒北光記排水機場	北区新川	北海道	北海道(札幌市)	H元～H5	新川	発寒北光記	Q= 4
13	針中の川排水機場	手稲区前田	北海道	北海道(札幌市)	H3～H5	中の川	針中の川	Q= 9
14	ワラビ川排水機場	手稲区前田	北海道	北海道(札幌市)	H3～H7	中の川	新川堀合C3U	Q= 4
15	西宮の沢川排水機場	手稲区西宮の沢	北海道	北海道(札幌市)	～H11	中の川	西宮の沢川	Q= 2
16	富丘排水機場	手稲区富丘	北海道	北海道(札幌市)	H11～H15	中の川	富丘	Q=19
17	新琴似右川排水機場	手稲区新発寒	北海道	北海道(札幌市)	H15～H19	新川	新発寒右川	Q=13
18	新琴似前田排水機場	手稲区新発寒	北海道	北海道(札幌市)	H20～H23	新川	新川堀内排水	Q=17

令和2年4月　札幌市下水道河川局事業推進部河川管理課

GISMAP 北新測量株式会社 札幌支店