

北側立面図

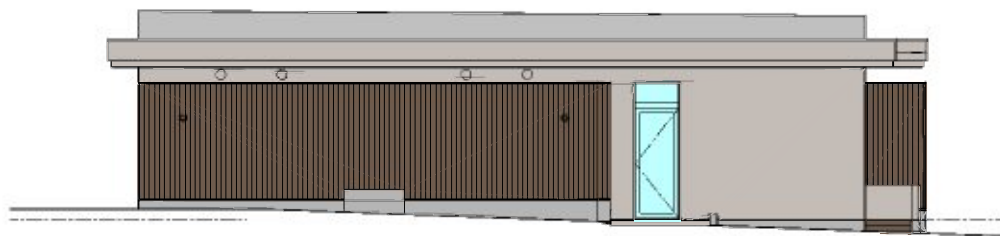

西側立面図



南側立面図

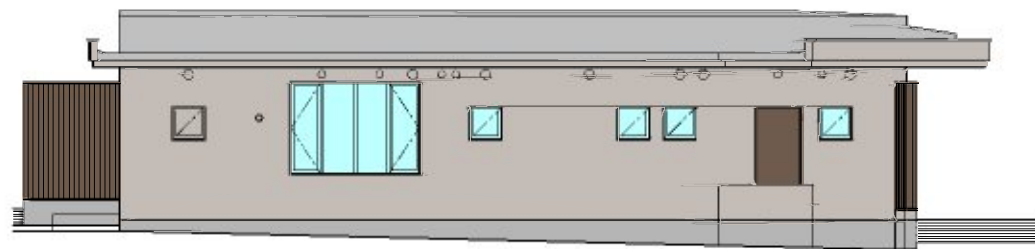

東側立面図

|                      |                   |                   |                   |                   |                   |                   |                   |                   |
|----------------------|-------------------|-------------------|-------------------|-------------------|-------------------|-------------------|-------------------|-------------------|
| 1020<br>1020<br>1020 | 1020-4020-10-1000 | 1020-4020-10-1000 | 1020-4020-10-1000 | 1020-4020-10-1000 | 1020-4020-10-1000 | 1020-4020-10-1000 | 1020-4020-10-1000 | 1020-4020-10-1000 |
|                      | 1020-4020-10-1000 | 1020-4020-10-1000 | 1020-4020-10-1000 | 1020-4020-10-1000 | 1020-4020-10-1000 | 1020-4020-10-1000 | 1020-4020-10-1000 | 1020-4020-10-1000 |
| 1020-4020-10-1000    |                   | 1020-4020-10-1000 |                   | 1020-4020-10-1000 |                   | 1020-4020-10-1000 |                   | 1020-4020-10-1000 |
| 1020-4020-10-1000    |                   | 1020-4020-10-1000 |                   | 1020-4020-10-1000 |                   | 1020-4020-10-1000 |                   | 1020-4020-10-1000 |

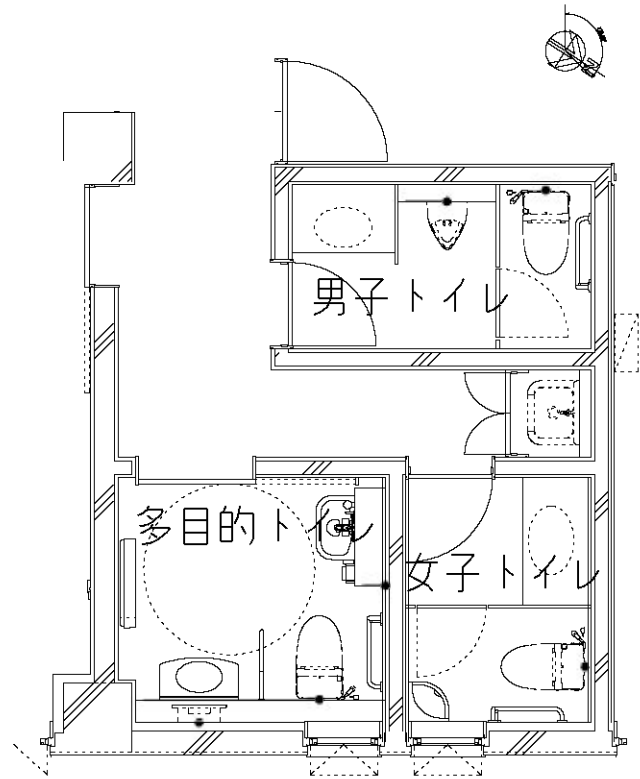
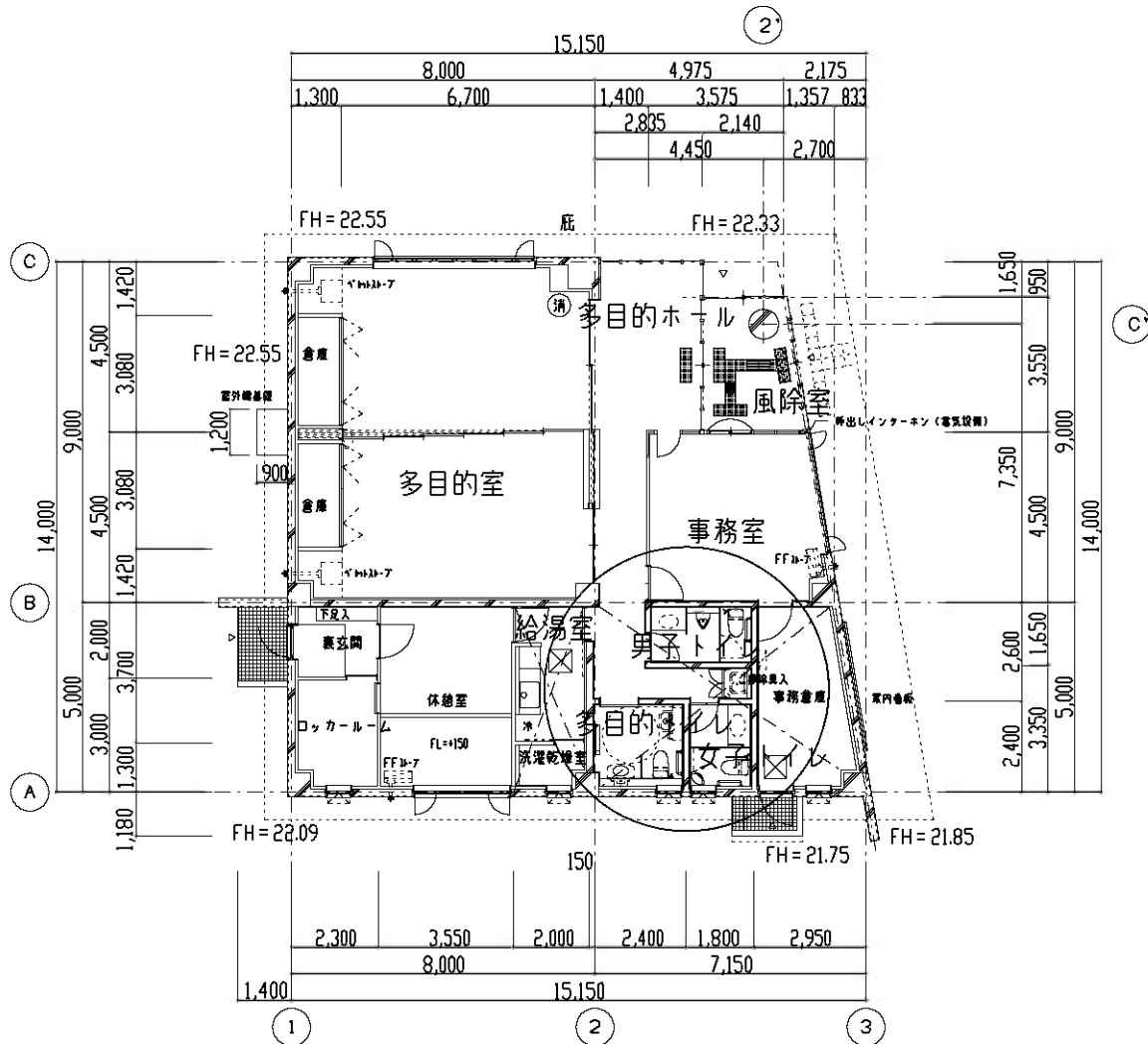

トイレ部拡大

・延べ床面積：193.809・(58.6坪)  
 $(15.15+12.975) / 2 \times 13.05 + 10.835 \times 0.95 = 193.809$   
 ・建築面積：193.809・(58.6坪)  
 $(15.15+12.975) / 2 \times 13.05 + 10.835 \times 0.95 = 193.809$   
 $(2.669+2.78) / 2 \times 0.7 + 14.629 \times 0.631 = 13.045$   
 合計 = 206.854

- 凡例
- 鉄筋コンクリート造
  - 軽鋼鉄骨造
  - 消火器ボックス設置場所
  - 床面積口
  - 配管ピット
  - 打地FFUストロブ(設備工事)

1 F L は FH = 22.33 とする。



北側立面図

西側立面図



南側立面図

東側立面図

|   |   |               |  |  |   |                          |
|---|---|---------------|--|--|---|--------------------------|
| 図面名<br>北側立面図<br>西側立面図<br>南側立面図<br>東側立面図 | 建築士<br>株式会社 ホクテイ建築事務所<br>〒040-0201 青森県青森市青森<br>〒040-0201 青森県青森市青森 | 図面番号<br>00404 | 設計者<br>株式会社 青森県建設業協会<br>〒040-0201 青森県青森市青森 | 設計<br>2022.11.10<br>2022.11.10<br>2022.11.10 | 設計<br>株式会社 青森県建設業協会<br>〒040-0201 青森県青森市青森<br>〒040-0201 青森県青森市青森 | 設計<br>〒040-0201 青森県青森市青森 |
|---|---|---------------|--|--|---|--------------------------|

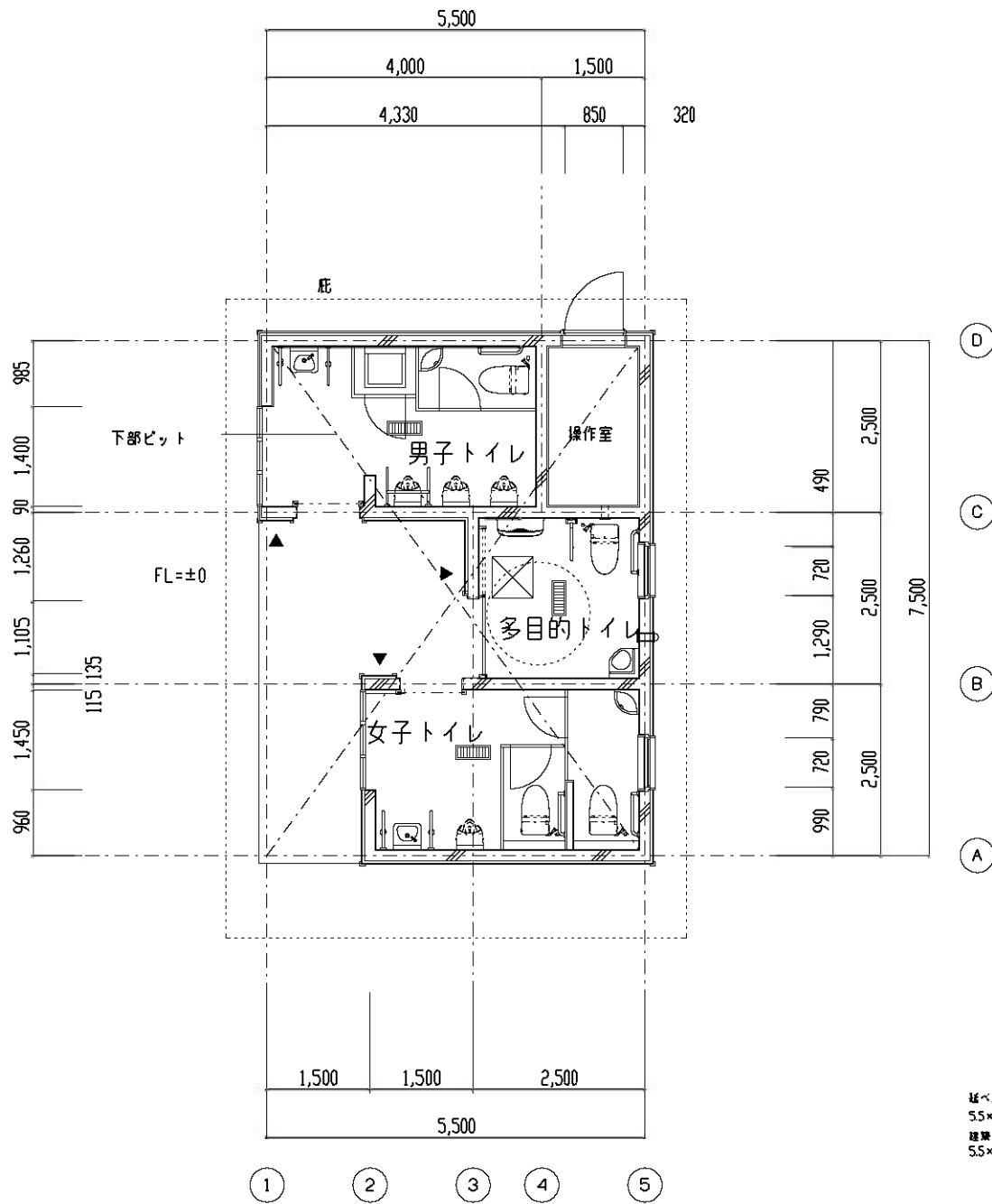

1 階平面図 1/50

- 凡例
- 鉄筋コンクリート造
  - サインタイル
  - 床点検口 アルミ製 600×600
  - 床排水ステンレスグレーチング 200×500

延べ床面積 30.00㎡  
 $5.5 \times 7.5 - (1.5 \times 5 + 1.5 \times 2.5) = 30.00$   
 建築面積 42.35㎡  
 $5.5 \times 7.5 + 5.5 \times 0.2 = 42.35$