２階照明器具凡例

部屋名	器具記番号	器具灯数	器具形式	ｱﾀﾞﾌﾟﾀｰ	台数	備考
北側事務室	７ＲＸ	４０Ｗ×２～７台	下面開放型		８	
	６ＲＸ	４０Ｗ×２～６台	下面開放型		１２	
	Ｆ	４０Ｗ×２	逆富士型		１１	
	Ｔ１	４０Ｗ×１	置付逆富士型		５	
	Ｕ２	１０Ｗ×１	スポットライト		６	
北側廊下	Ｒ	４０Ｗ×２	下面開放型		３	
	Ｒ'	４０Ｗ×２＋ＩＬ４０Ｗ	下面開放型		４	
	ｅ４	Ｂ級（２０形）	非難口誘導灯（両面）		１	誘導音付点滅型
	ｅ３	Ｃ級（１０形）	通路誘導灯		１	
東側事務室	３ＲＸ	４０Ｗ×２～３台	下面開放型		８	
東側廊下	Ｒ	４０Ｗ×２	下面開放型		２	
	Ｒ'	４０Ｗ×２＋ＩＬ４０Ｗ	下面開放型		１	
	ｅ３	Ｃ級（１０形）	通路誘導灯		１	
Ａ階段	Ｂ	４０Ｗ×１	ブラケット型	○	１	
	Ｂ'	４０Ｗ×１＋ＩＬ４０Ｗ	ブラケット型	○	１	
ＥＶ前（９号機）	ｅ' ２	Ｃ級（１０形）	非難口誘導灯（片面）		１	
応接室	Ｒ１	４０Ｗ×１	下面開放型		１	
給湯室	２Ｒ１	４０Ｗ×１～２	下面開放型		１	
ＡＤ	Ｇ１	３２Ｗ×１	トラフ型ガード付		２	Ｈｆ
ＡーＥＰＳ	Ｇ１	３２Ｗ×１	トラフ型ガード付		１	Ｈｆ
Ｂ１階段	Ｂ	４０Ｗ×１	ブラケット型	○	１	
	Ｂ'	４０Ｗ×１＋ＩＬ４０Ｗ	ブラケット型	○	１	
医務前廊下	Ｒ	４０Ｗ×２	下面開放型		２	
	Ｒ'	４０Ｗ×２＋ＩＬ４０Ｗ	下面開放型		１	
倉庫	Ｒ	４０Ｗ×２	下面開放型		２	
エレベーターホール	２Ｒ	４０Ｗ×２～２	下面開放型		２	
	２Ｈ	４０Ｗ×２～２＋ＩＬ４０Ｗ	下面開放型		２	
ＡＤ	Ｇ１	３２Ｗ×１	トラフ型ガード付		２	Ｈｆ
倉庫	ＪＤ１	４０Ｗ×１	反射傘付置付型		６	
ＢーＥＰＳ	Ｌ２	３２Ｗ×２	反射傘付チェーン吊		１	Ｈｆ
ＢーＥＰＳ前	Ｒ'	４０Ｗ×２＋ＩＬ４０Ｗ	下面開放型		１	
	ｅ' ２	Ｃ級（１０形）	非難口誘導灯（片面）		１	
Ｂ階段	Ｂ	４０Ｗ×１	ブラケット型	○	１	
	Ｂ'	４０Ｗ×１＋ＩＬ４０Ｗ	ブラケット型	○	１	
西側事務室	３ＲＸ	４０Ｗ×２～３台	下面開放型		８	
廊側廊下	Ｒ	４０Ｗ×２	下面開放型		３	
	Ｒ'	４０Ｗ×２＋ＩＬ４０Ｗ	下面開放型		４	
	ｅ４	Ｂ級（２０形）	非難口誘導灯（両面）		１	誘導音付点滅型
	ｅ３	Ｃ級（１０形）	通路誘導灯		１	
	ＪＷ	４０Ｗ×１	片反射傘付置付型		６	
物書棒	Ｒ	４０Ｗ×２	下面開放型		２	
廊側事務室	７ＲＸ	４０Ｗ×２～７台	下面開放型		８	
	６ＲＸ	４０Ｗ×２～６台	下面開放型		１２	
	Ｆ	４０Ｗ×２	逆富士型		３	
	Ｒ	４０Ｗ×２	下面開放型		１	

Ｂ１階（南側）照明器具凡例

部屋名	器具記番号	器具灯数	器具形式	ｱﾀﾞﾌﾟﾀｰ	台数	備考
駐車場	Ｊ' １	４０Ｗ×１＋ＩＬ４０Ｗ	反射傘付パイプ吊		１６	
	Ｊ１	４０Ｗ×１	反射傘付パイプ吊		６２	
	ＪＤ' １	４０Ｗ×１＋ＩＬ４０Ｗ	反射傘付直付型		１	
	ＪＤ１	４０Ｗ×１	反射傘付置付型		２	
	Ｊ	４０Ｗ×２	反射傘付パイプ吊		１	
	ＪＤ２	４０Ｗ×１	片反射傘付直付型		２	
	Ｔ１	４０Ｗ×１	置付逆富士型		１	
休憩室	Ｆ	４０Ｗ×２	逆富士型		１	
吊間車庫室	Ｆ	４０Ｗ×２	逆富士型		９	
	Ｊ１	４０Ｗ×１	反射傘付パイプ吊		１	
	ｂ	２０Ｗ×１	ブラケット		１	
放２電気室	Ｊ１	４０Ｗ×１	反射傘付パイプ吊		４	
食堂	ｅ７	Ｂ級（２０形）	非難口誘導灯（片面型）		１	
	４Ｒ	４０Ｗ×２～４	下面開放型		１８	
	Ｒ	４０Ｗ×２	下面開放型		６	
ファンルーム	ＦＰ	ＩＬ１００Ｗ	反射傘付パイプ吊		２	
水槽室	ＦＢ	ＩＬ１００Ｗ	もち型		２	
屋外	Ｇ４	ＨＦ４００Ｗ	スポットライト		４	

Ｂ１階（北側）照明器具凡例①

部屋名	器具記番号	器具灯数	器具形式	ｱﾀﾞﾌﾟﾀｰ	台数	備考
車庫①	Ｊ' １	４０Ｗ×１＋ＩＬ４０Ｗ	反射傘付パイプ吊		１	
	Ｊ１	４０Ｗ×１	反射傘付パイプ吊		７	
車庫②	ＪＤ' １	４０Ｗ×１＋ＩＬ４０Ｗ	反射傘付直付型		１	
	ＪＤ１	４０Ｗ×１	反射傘付置付型		２	
	Ｆ	４０Ｗ×２	逆富士型		１	
	ＥＴ	２０Ｗ×１	逆富士型		１	
	Ｕ２	１００Ｗ×１	投光器		１	
産労処理室	ＪＤ１	４０Ｗ×１	反射傘付置付型		２	
車庫③	ＪＤ' １	４０Ｗ×１＋ＩＬ４０Ｗ	反射傘付直付型		１	
	ＪＤ１	４０Ｗ×１	反射傘付置付型		５	
	ＪＤ２	４０Ｗ×１	片反射傘付直付型		２	
車庫④	Ｊ' １	４０Ｗ×１＋ＩＬ４０Ｗ	反射傘付パイプ吊		１	
	Ｊ１	４０Ｗ×１	反射傘付パイプ吊		５	
	ＪＤ２	４０Ｗ×１	片反射傘付直付型		２	
車庫⑤	Ｊ' １	４０Ｗ×１＋ＩＬ４０Ｗ	反射傘付パイプ吊		１	
	Ｊ１	４０Ｗ×１	反射傘付パイプ吊		５	
	ＪＤ２	４０Ｗ×１	片反射傘付直付型		２	
車庫⑥	Ｊ' １	４０Ｗ×１＋ＩＬ４０Ｗ	反射傘付パイプ吊		１	
	Ｊ１	４０Ｗ×１	反射傘付パイプ吊		３	
	ＪＤ１	４０Ｗ×１	反射傘付直付型		２	
	ＪＤ２	４０Ｗ×１	片反射傘付直付型		２	
文書集配センター	Ｒ３	４０Ｗ×３	下面開放型		１７	
	Ｔ１	４０Ｗ×１	置付逆富士型		２	
売店事務室	Ｒ３	４０Ｗ×３	下面開放型		６	
	Ｔ１	４０Ｗ×１	置付逆富士型		１	
売店	Ｒ３	４０Ｗ×３	下面開放型		３２	
	ｅ' ２	Ｃ級（１０形）	非難口誘導灯（片面）		２	
防災センター	Ｒ３	４０Ｗ×３	下面開放型		５	
	Ｒ' ３	４０Ｗ×３＋ＩＬ４０Ｗ	下面開放型		１	
	Ｒ３''	４０Ｗ×３	下面開放型	○	１	金属格状ルーバー
	Ｒ'	４０Ｗ×２＋ＩＬ４０Ｗ	下面開放型		１	
	ＪＤ' ２	４０Ｗ×１＋ＩＬ４０Ｗ	片反射傘付直付型		１	
	Ｔ１	４０Ｗ×１	置付逆富士型		１	
	ＦＢ	ＩＬ１００Ｗ	もち型		１	
防災センター前廊下	Ｒ'	４０Ｗ×２＋ＩＬ４０Ｗ	下面開放型		１	
	ｅ２	Ｃ級（１０形）	非難口誘導灯（両面）		１	
	ＪＤ２	４０Ｗ×１	片反射傘付直付型		２	
Ｃ階段	Ｂ'	４０Ｗ×１＋ＩＬ４０Ｗ	ブラケット型	○	１	
	ＦＢ	ＩＬ１００Ｗ	もち型		１	
演舞員控室①	Ｒ	４０Ｗ×２	下面開放型		２	
	Ｒ'	４０Ｗ×２＋ＩＬ４０Ｗ	下面開放型		１	
演舞員前室	Ｔ１	４０Ｗ×１	置付逆富士型		２	
演舞員控室②	Ｆ	４０Ｗ×２	逆富士型		１	
演舞員控室③	Ｆ'	４０Ｗ×２	逆富士型		１	
	Ｔ１	４０Ｗ×１	置付逆富士型		１	
売店倉庫	ＪＤ１	４０Ｗ×１	反射傘付置付型		２	
柳子連控室	Ｆ	４０Ｗ×２	逆富士型		３	
北側廊下	Ｒ１	４０Ｗ×１	下面開放型		６	
	Ｒ' １	４０Ｗ×１＋ＩＬ４０Ｗ	下面開放型		７	
	ｅ４	Ｂ級（２０形）	非難口誘導灯（両面）		１	誘導音付点滅型
	ｅ３	Ｃ級（１０形）	通路誘導灯		１	
	ｅ２	Ｃ級（１０形）	非難口誘導灯（両面）		１	
シュレッター室	Ｆ	４０Ｗ×２	逆富士型		２	
廊各企業室	Ｒ	４０Ｗ×２	下面開放型		６	
Ａ階段	Ｂ	４０Ｗ×１	ブラケット型	○	１	
	Ｂ'	４０Ｗ×１＋ＩＬ４０Ｗ	ブラケット型	○	１	
ＥＶ前（９号機）	Ｒ'	４０Ｗ×２＋ＩＬ４０Ｗ	下面開放型		１	
	ｅ' ２	Ｃ級（１０形）	非難口誘導灯（片面）		１	
給湯室	ｒ	２０Ｗ×２	下面開放型		１	
給湯室	ｒ	２０Ｗ×２	下面開放型		１	
ＡＤ	ＦＢ	ＩＬ１００Ｗ	もち型		１	
ＡーＥＰＳ	Ｇ１	３２Ｗ×１	トラフ型ガード付		１	Ｈｆ
女子便所	ＣＤ	ＩＬ４０Ｗ×１	置付コップ型		１	
	Ｒ'	４０Ｗ×２＋ＩＬ４０Ｗ	下面開放型		１	
	Ｂ１	４０Ｗ×１	ブラケット型	○	１	
男子便所	Ｒ'	４０Ｗ×２＋ＩＬ４０Ｗ	下面開放型		１	
	Ｂ１	４０Ｗ×１	ブラケット型	○	１	
役所部屋下	Ｒ１	４０Ｗ×１	下面開放型		２	
	Ｒ' １	４０Ｗ×１＋ＩＬ４０Ｗ	下面開放型		２	
エスカレーター	Ｇ３	４０Ｗ×１～１２、	トラフ型			
		２０Ｗ×１～３、	トラフ型	○	２	
		ＦＣＬ２０Ｗ×１～３	置付			
中央廊下	２Ｒ１	４０Ｗ×１～２	下面開放型		４	
	２Ｒ' １	４０Ｗ×１～２＋ＩＬ４０Ｗ	下面開放型		４	
ＡＤ	ＦＢ	ＩＬ１００Ｗ	もち型		１	
投光室	ＳＰ１	１３Ｗ～２７Ｗ	ダウンライト		６	ＬＥＤ
	ＳＰ２	１３Ｗ～２７Ｗ	ダウンライト		２	ＬＥＤ
	ＬＰ		ライン照明		４	ＬＥＤ
ＢーＥＰＳ	Ｌ２	３２Ｗ×２	反射傘付チェーン吊		１	Ｈｆ
ＢーＥＰＳ前	Ｒ'	４０Ｗ×２＋ＩＬ４０Ｗ	下面開放型		１	
	ｅ' ２	Ｃ級（１０形）	非難口誘導灯（片面）		１	
Ｂ階段	Ｂ	４０Ｗ×１	ブラケット型	○	１	
	Ｂ'	４０Ｗ×１＋ＩＬ４０Ｗ	ブラケット型	○	１	
西側廊下	Ｒ１	４０Ｗ×１	下面開放型		２	
	Ｒ' １	４０Ｗ×１＋ＩＬ４０Ｗ	下面開放型		２	
車両管理係事務室	Ｆ	４０Ｗ×２	逆富士型		４	
	Ｒ	４０Ｗ×２	下面開放型		９	
	Ｒ'	４０Ｗ×２＋ＩＬ４０Ｗ	下面開放型		１	

Ｂ１階（北側）照明器具凡例②

部屋名	器具記番号	器具灯数	器具形式	ｱﾀﾞﾌﾟﾀｰ	台数	備考
北側廊下	Ｒ' １	４０Ｗ×１＋ＩＬ４０Ｗ	下面開放型		１	
	２Ｒ１	４０Ｗ×１～２	下面開放型		４	
	２Ｒ' １	４０Ｗ×１～２＋ＩＬ４０Ｗ	下面開放型		４	
	４Ｒ' １	４０Ｗ×１～４＋ＩＬ４０Ｗ	下面開放型		２	
	Ｒ１	４０Ｗ×１	下面開放型		１	
	ｅ４	Ｂ級（２０形）	非難口誘導灯（両面）		１	誘導音付点滅型
	ｅ３	Ｃ級（１０形）	通路誘導灯		１	
北間ホール	２Ｒ１	４０Ｗ×１～２	下面開放型		１	
	２Ｒ' １	４０Ｗ×１～２＋ＩＬ４０Ｗ	下面開放型		１	
風除室	Ｒ' １	４０Ｗ×１＋ＩＬ４０Ｗ	下面開放型		１	
	Ｒ１	４０Ｗ×１	下面開放型		１	
	ＤＬ６	ＩＬ１００Ｗ(丸グローブ)	ダウンライト		３	
会議室１号・２号・３号	Ｒ	４０Ｗ×２	下面開放型		９	
	Ｆ	４０Ｗ×２	逆富士型		２７	
	ｅ' ２	Ｃ級（１０形）	非難口誘導灯（片面）		３	
食堂入口	４Ｒ	４０Ｗ×２～４	下面開放型		１	
	４Ｒ'	４０Ｗ×２～４＋ＩＬ４０Ｗ	下面開放型		１	
	Ｔ１	４０Ｗ×１	置付逆富士型		１	

１階照明器具凡例

部屋名	器具記番号	器具灯数	器具形式	ｱﾀﾞﾌﾟﾀｰ	台数	備考
市長の声を聞く隊	Ｓ２	ＣＭ３６Ｗ	ダウンライト	○	１２	
	Ｓ２'	ＣＭ２７Ｗ	ダウンライト	○	１２	
	Ｓ５	ハロゲン１５０Ｗ	ダウンライト	○	６	
北側風除室	Ｓ１	ＣＭ２３Ｗ	ダウンライト		２	
北側廊下	Ｓ１	ＣＭ２３Ｗ	ダウンライト		１１	
	Ｓ１'	ＣＭ２３Ｗ＋ＩＬ４０Ｗ	ダウンライト		５	
	ｅ' ２	Ｃ級（１０形）	非難口誘導灯（片面）		２	
	ｅ５	Ｃ級（１０形）	天井非難口誘導灯（両面）		１	
	ｅ６	Ｂ級（２０形）	非難口誘導灯（片面）		１	誘導音付点滅型
Ｃ階段横	Ｊ	４０Ｗ×２	反射傘付パイプ吊		１	
Ｃ階段	Ｓ１''	ＣＭ２３Ｗ＋ＩＬ４０Ｗ	ダウンライト	○	１	
庁舎管理課	Ｓ３	ＣＭ２３Ｗ	ダウンライト	○	６	
	ＪＷ	４０Ｗ×１	片反射傘付直付型		２	
	４Ｒ３' Ｘ	４０Ｗ×３ｰ３台＋４０Ｗ×１ｰ１台	下面開放型		１	
	４Ｒ３Ｘ	４０Ｗ×３～４台	下面開放型		１	
	Ｔ１	４０Ｗ×１	置付逆富士型		２	
	Ｆ	４０Ｗ×２	逆富士型		１	
	Ｒ３	４０Ｗ×３	下面開放型		１	
更衣室	Ｆ	４０Ｗ×２	逆富士型		１	
休憩室	Ｔ１	４０Ｗ×１	置付逆富士型		１	
	ＪＷ	４０Ｗ×１	片反射傘付置付型		１	
Ａ階段	Ｂ	４０Ｗ×１	ブラケット型	○	２	
	Ｂ'	４０Ｗ×１＋ＩＬ４０Ｗ	ブラケット型	○	１	
	ｅ' ２	Ｃ級（１０形）	非難口誘導灯（片面）		１	
	Ｂ３	２０Ｗ×４	置付型	○	１	
ＥＶ前（９号機）	Ｒ'	４０Ｗ×２＋ＩＬ４０Ｗ	下面開放型		１	
ＡＤ	Ｇ１	３２Ｗ×１	トラフ型ガード付		２	Ｈｆ
ＡーＥＰＳ	Ｇ１	３２Ｗ×１	トラフ型ガード付		１	Ｈｆ
女子便所	ＣＤ	ＩＬ４０Ｗ×１	置付コップ型		１	
	Ｒ'	４０Ｗ×２＋ＩＬ４０Ｗ	下面開放型		１	
	Ｂ１	４０Ｗ×１	ブラケット型	○	１	
	ＦＲＳ１１	１３Ｗ～２７Ｗ	下面開放型		１	
男子便所	Ｒ'	４０Ｗ×２＋ＩＬ４０Ｗ	下面開放型		１	
	Ｂ１	４０Ｗ×１	ブラケット型	○	１	
医務前廊下	ＬＲＳ２	１０５、４Ｗ	ダウンライト		８	
	ＬＲＳ１	２３、５Ｗ	ダウンライト		１６	
エレベーターホール	ＬＲＳ２	１０５、４Ｗ	ダウンライト		４	
	ＬＲＳ３	１４Ｗ	ダウンライト		１６	
ＡＤ	Ｇ１	３２Ｗ×１	トラフ型ガード付		２	Ｈｆ
ＢーＥＰＳ	Ｌ２	３２Ｗ×２	反射傘付チェーン吊		１	Ｈｆ
ＢーＥＰＳ前	Ｒ'	４０Ｗ×２＋ＩＬ４０Ｗ	下面開放型		１	
Ｂ階段	Ｂ	４０Ｗ×１	ブラケット型	○	２	
	Ｂ'	４０Ｗ×１＋ＩＬ４０Ｗ	ブラケット型	○	１	
	Ｂ３	２０Ｗ×４	置付型	○	１	
	ｅ' ２	Ｃ級（１０形）	非難口誘導灯（片面）		１	
北洋銀行控室	Ｒ'	４０Ｗ×２＋ＩＬ４０Ｗ	下面開放型		１	
	ｒ	２０Ｗ×２	下面開放型		２	
東側廊下	Ｓ１	ＣＭ２３Ｗ	ダウンライト		８	
東側風除室	Ｓ１	ＣＭ２３Ｗ	ダウンライト		３	
東玄関	ＤＨ１００	ＨＦ４００Ｗ	ダウンライト		４	
案内ブース	Ｆ	４０Ｗ×２	逆富士型		２	
市民ホール	Ｓ１	ＣＭ２３Ｗ	ダウンライト		５３	
	Ｓ１'	ＣＭ２３Ｗ＋ＩＬ４０Ｗ	ダウンライト		５	
	Ｑ６	ＩＬ４０Ｗ－２６	シャンデリア		１	
	Ｑ４	ＨＦ４００Ｗ	スポットライト		３	
	ｅ６	Ｂ級（２０形）	非難口誘導灯（片面）		１	誘導音付点滅型
廊側風除室	Ｓ１	ＣＭ２３Ｗ	ダウンライト		６	

札幌市 総務局 行政部 庁舎管理課	図面名	２階、１階、地下１階、照明器具凡例	図番	1／25
	業務名	本庁舎電気空調衛生設備等保守管理業務	縮尺	



注　記

※　地下２階の照明器具凡例については別図（15/26）に掲載

B２階平面図　　S＝１：２００

札幌市 総務局 行政部 庁舎管理課	図面名	B２階　照明器具点検清掃平面図	図番		縮尺
	業務名	本庁舎電気空調衛生設備等保守管理業務	2／25		S＝１：２００

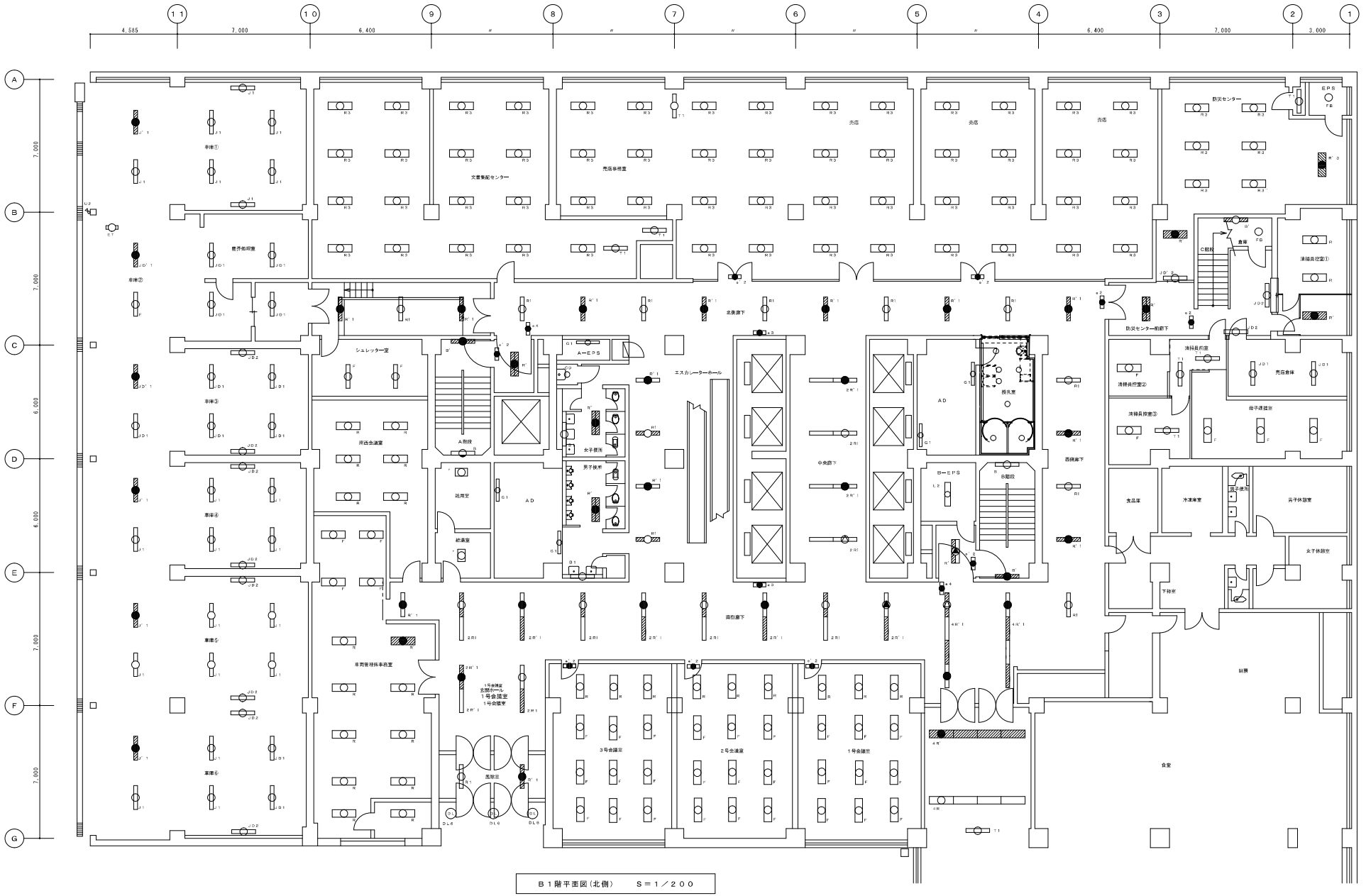

B１階平面図(北側)　　S＝１／２００

札幌市 総務局 行政部 庁舎管理課	図面名	B１階(北側)　照明器具点検清掃平面図	図番		縮尺
	業務名	本庁舎電気空調衛生設備等保守管理業務	3／25		S＝1：200

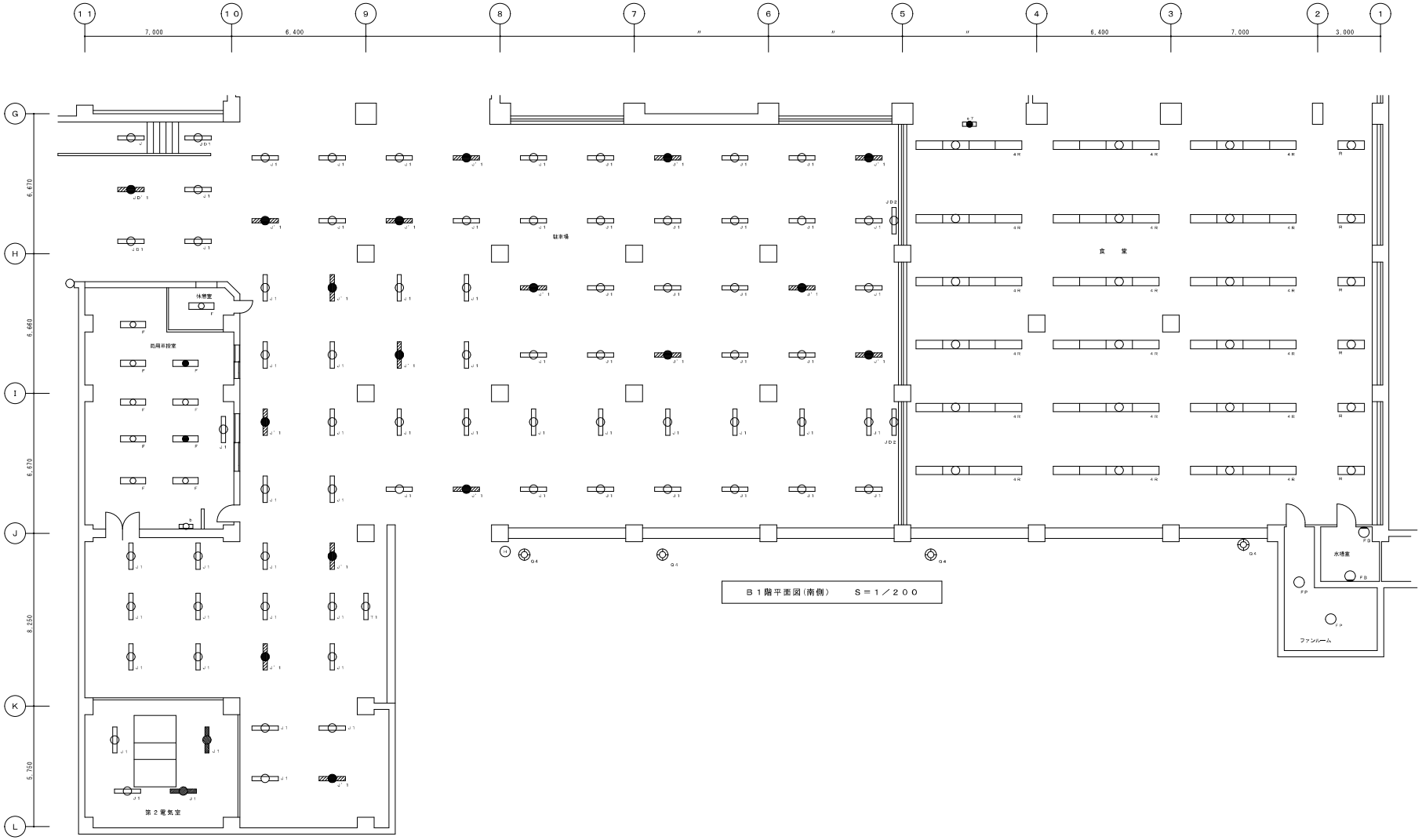

B１階平面図(南側)　S＝１／２００

札幌市 総務局 行政部 庁舎管理課	図面名	B１階(南側)　照明器具点検清掃平面図	図番		縮尺
	業務名	本庁舎電気空調衛生設備等保守管理業務	4／25		S＝1：200

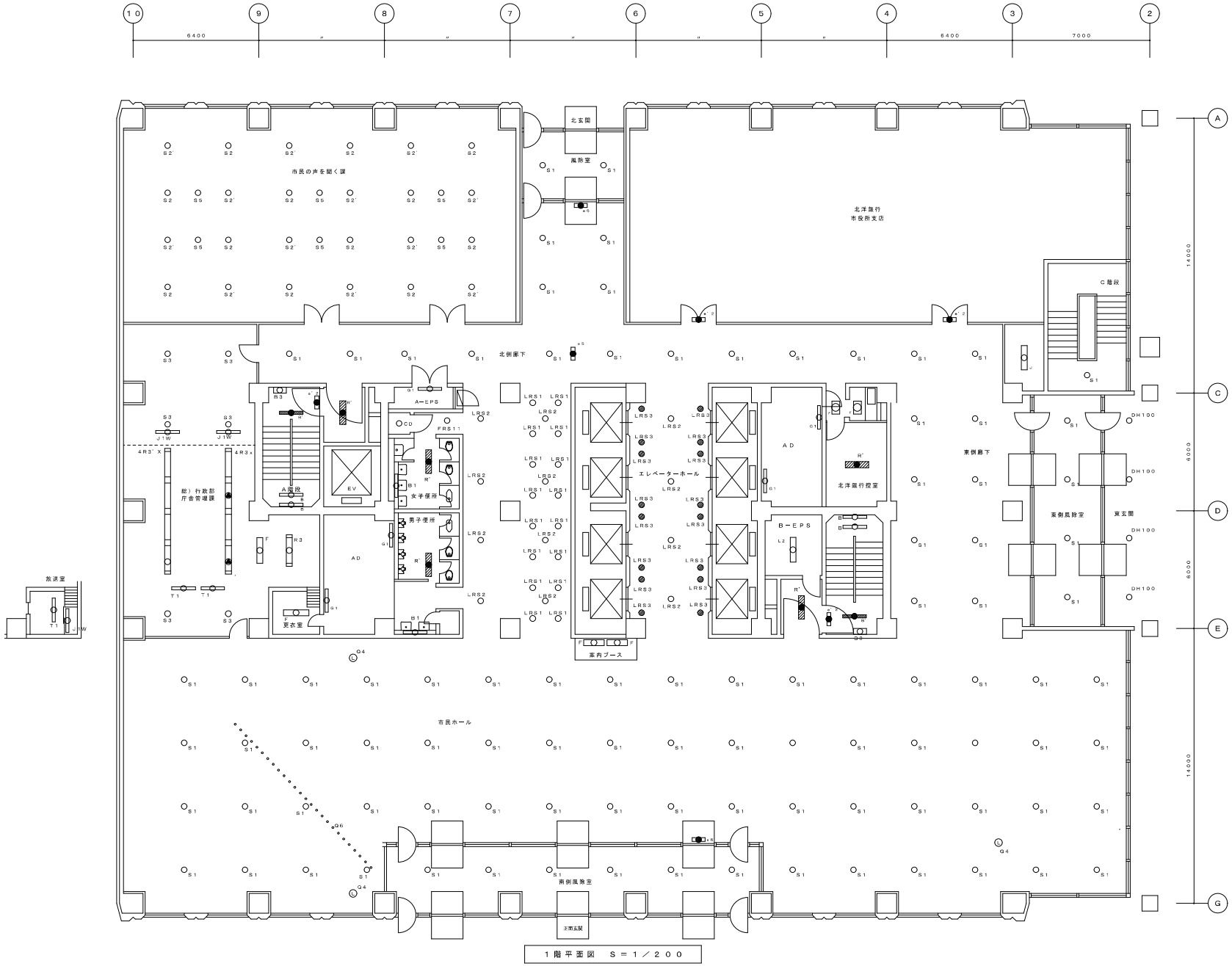

札幌市　総務局　行政部　庁舎管理課	図面名	1階　照明器具点検清掃平面図	図番		縮尺
	業務名	本庁舎電気空調衛生設備等保守管理業務	5／25		S＝1：200

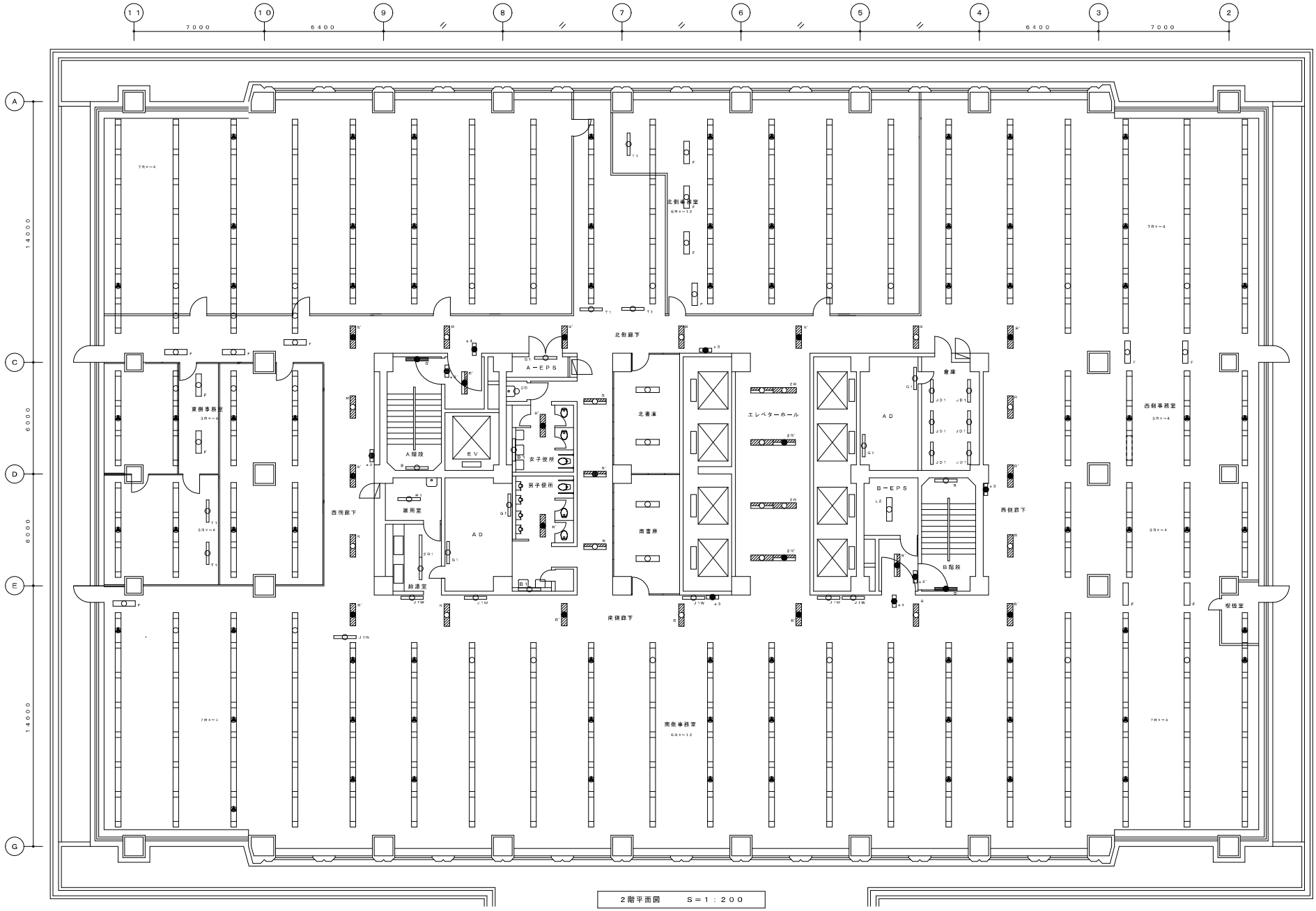

2階平面図　S＝1：200

札幌市 総務局 行政部 庁舎管理課	図面名 2階 照明器具点検清掃平面図	図番 6／25		縮尺 S＝1：200
	業務名 本庁舎電気空調衛生設備等保守管理業務			

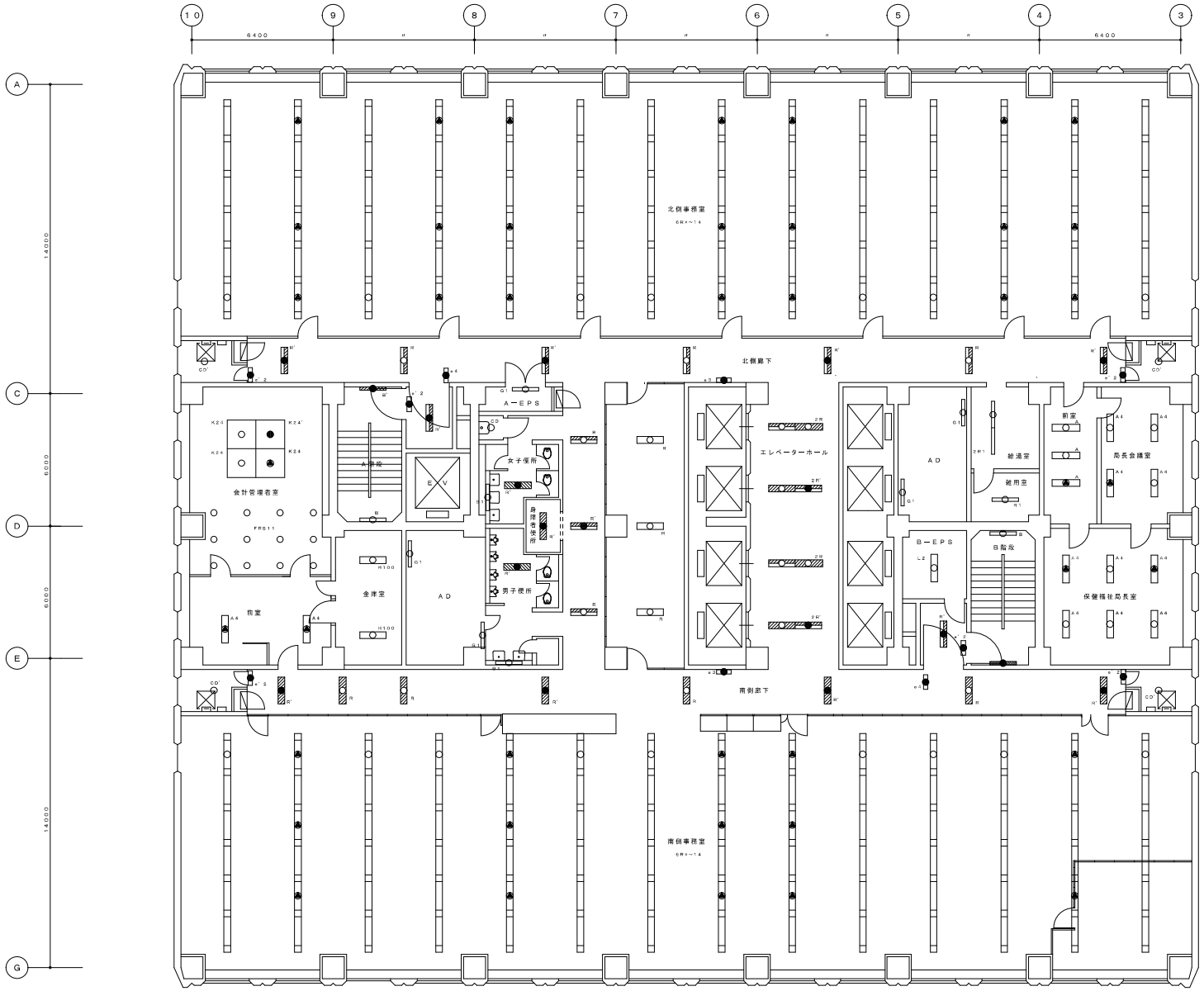

3階平面図　S＝1／200

部屋名	器具型番号	器具灯数	取付形式	ｱｳﾄﾚﾍﾞｰ	台数	備考
北側事務室	6RX	40W×2～6台	下面開放型		14	
北側廊下	N	40W×2	下面開放型		3	
	R'	40W×2+FL40W	下面開放型		4	
	e'2	C級（10形）	非難口誘導灯（片面）		2	
	e4	B級（20形）	非難口誘導灯（両面）		1	誘導音付点滅型
	e3	C級（10形）	通路誘導灯		1	
	CD'	FL40W×1	埋付コップ型（WP）		2	
収入役室	FRS11	13W～27W	ダウンライト		12	
	K24	40W×6	下面開放型	○	3	
	K24'	40W×6+FL40W	下面開放型	○	1	
前室	A4	40W×4	下面開放型	○	2	
A階段	B	40W×1	ブラケット型	○	1	
	B'	40W×1+FL40W	ブラケット型	○	1	
EV前(9号機)	R'	40W×2+FL40W	下面開放型		1	
	e'2	C級（10形）	非難口誘導灯（片面）		1	
金庫室	H100	40W×1	埋付ﾋﾟｯﾄ型		2	
AD	G1	S2W×1	トラフ型ガード付		2	
A－EPS	G1	S2W×1	トラフ型ガード付		1	Hf
女子便所	CD	FL40W×1	埋付コップ型		1	
	R'	40W×2+FL40W	下面開放型		1	
	B1	40W×1	ブラケット型	○	1	
身障者便所	R'	40W×2+FL40W	下面開放型		1	
男子便所	R'	40W×2+FL40W	下面開放型		1	
	B1	40W×1	ブラケット型	○	1	
便所前廊下	R	40W×2	下面開放型		2	
	R'	40W×2+FL40W	下面開放型		1	
エスカレーター	R	40W×2	下面開放型		3	
エレベーターホール	2R	40W×2～2	下面開放型		2	
	2R'	40W×2～2+FL40W	下面開放型		2	
AD	G1	S2W×1	トラフ型ガード付		2	
B－EPS	L2	S2W×2	反射傘付チェーン吊		1	Hf
B－EPS前	R'	40W×2+FL40W	下面開放型		1	
	e'2	C級（10形）	非難口誘導灯（片面）		1	
給湯室	2R1	40W×1～2	下面開放型		1	
雑用室	R1	40W×1	下面開放型		1	
B階段	B	40W×1	ブラケット型	○	1	
	B'	40W×1+FL40W	ブラケット型	○	1	
保健福祉局局長室	A4	40W×4	下面開放型	○	6	
局長前室	A	40W×2	下面開放型	○	3	
局長会議室	A4	40W×4	下面開放型	○	4	
南側廊下	R	40W×2	下面開放型		4	
	R'	40W×2+FL40W	下面開放型		4	
	e'2	C級（10形）	非難口誘導灯（片面）		2	
	e3	C級（10形）	通路誘導灯		1	
	e4	B級（20形）	非難口誘導灯（両面）		1	誘導音付点滅型
	CD'	FL40W×1	埋付コップ型（WP）		2	
南側事務室	6RX	40W×2～6台	下面開放型		14	

札幌市　総務局　行政部　庁舎管理課

図面名	3階　照明器具点検清掃平面図
業務名	本庁舎電気空調衛生設備等保守管理業務
図番	7／27
縮尺	S＝1：200

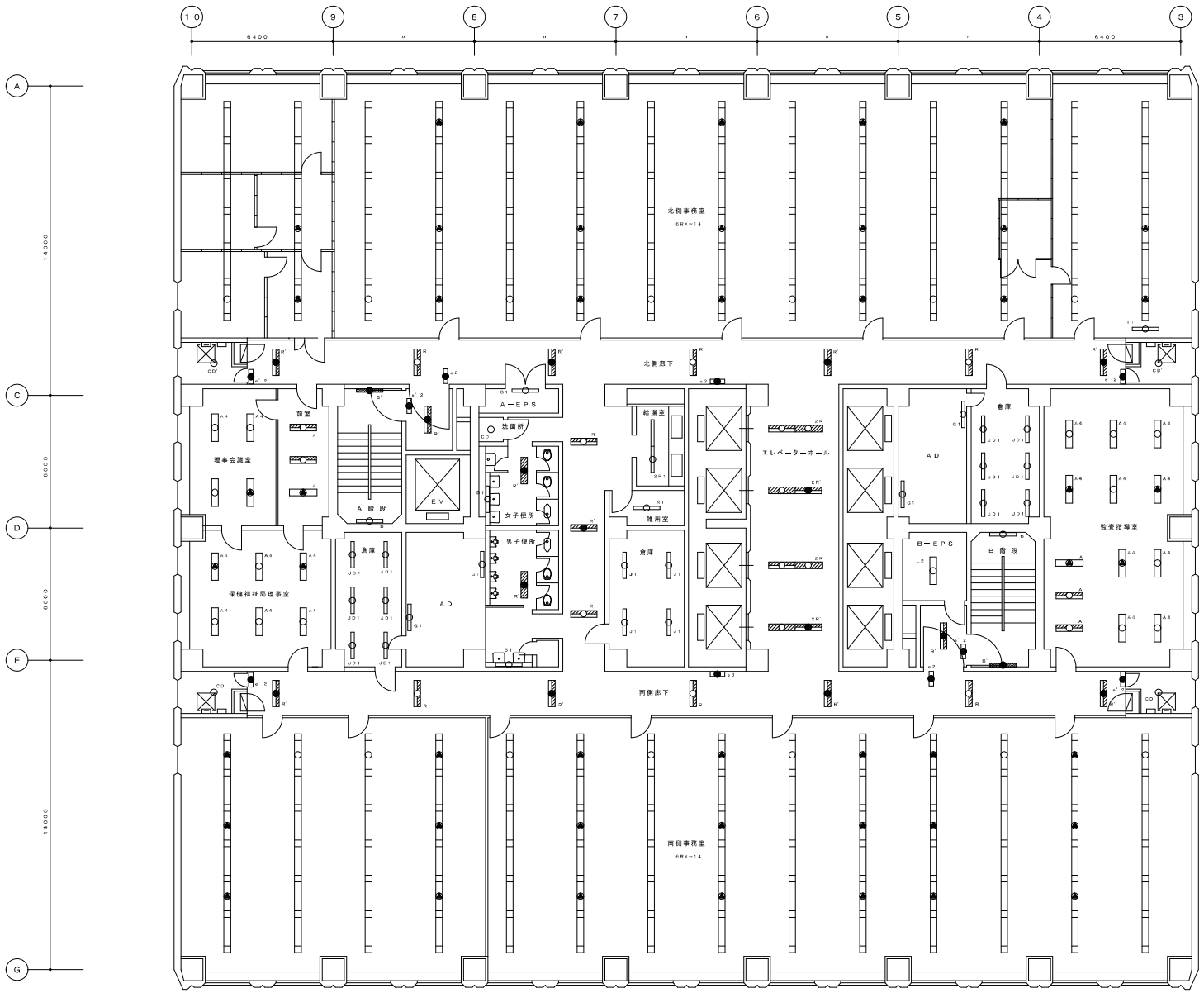

4階平面図　S＝1／200

部屋名	器具型番号	器具灯数	器具形式	ｱﾀｯﾁﾒﾝﾄ	台数	備考
北側事務室	6RX	40W×2～6台	下面開放型		14	
	T1	40W×1	直付逆富士型		1	
北側廊下	R	40W×2	下面開放型		3	
	R'	40W×2+1L40W	下面開放型		4	
	e'2	C級（10形）	非常口誘導灯（片面）		2	
	e2	B級（20形）	非常口誘導灯（両面）		1	
	e3	C級（10形）	通路誘導灯		1	
	CD'	1L40W×1	直付コップ型（WP）		2	
保健福祉局理事室	A4	40W×4	下面開放型	○	6	
理事室前室	A	40W×2	下面開放型	○	3	
理事会議室	A4	40W×4	下面開放型	○	4	
A階段	B	40W×1	ブラケット型	○	1	
	B'	40W×1+1L40W	ブラケット型	○	1	
EV前（9号機）	R'	40W×2+1L40W	下面開放型		1	
	e'2	C級（10形）	非常口誘導灯（片面）		1	
倉庫	JD1	40W×1	反射傘付直付型		6	
AD	G1	S2W×1	トラフ型ガード付		2	
AーEPS	G1	32W×1	トラフ型ガード付		1	Hf
女子便所	CD	1L40W×1	直付コップ型		1	
	R'	40W×2+1L40W	下面開放型		1	
	B1	40W×1	ブラケット型	○	1	
男子便所	R'	40W×2+1L40W	下面開放型		1	
	B1	40W×1	ブラケット型	○	1	
保所前廊下	R	40W×2	下面開放型		2	
	R'	40W×2+1L40W	下面開放型		1	
給湯室	2R1	40W×1～2	下面開放型		1	
雑用室	R1	40W×1	下面開放型		1	
倉庫	J1	40W×1	反射傘付パイプ吊		4	
エレベーターホール	2R	40W×2～2	下面開放型		2	
	2R'	40W×2～2+1L40W	下面開放型		2	
AD	G1	32W×1	トラフ型ガード付		2	
BーEPS	L2	32W×2	反射傘付チェーン吊		1	Hf
BーEPS前	R'	40W×2+1L40W	下面開放型		1	
	e'2	C級（10形）	非常口誘導灯（片面）		1	
倉庫	JD1	40W×1	反射傘付直付型		6	
B階段	B	40W×1	ブラケット型	○	1	
	B'	40W×1+1L40W	ブラケット型	○	1	
監査指導室	A4	40W×4	下面開放型	○	10	
	A	40W×2	下面開放型	○	3	
南側廊下	R	40W×2	下面開放型		3	
	R'	40W×2+1L40W	下面開放型		4	
	e'2	C級（10形）	非常口誘導灯（片面）		2	
	e3	C級（10形）	通路誘導灯		1	
	e2	B級（20形）	非常口誘導灯（両面）		1	
	CD'	1L40W×1	直付コップ型（WP）		2	
南側事務室	6RX	40W×2～6台	下面開放型		14	

札幌市　総務局　行政部　庁舎管理課

図面名	4階　照明器具点検清掃平面図	図番		縮尺
業務名	本庁舎電気空調衛生設備等保守管理業務	8／25		S＝1：200

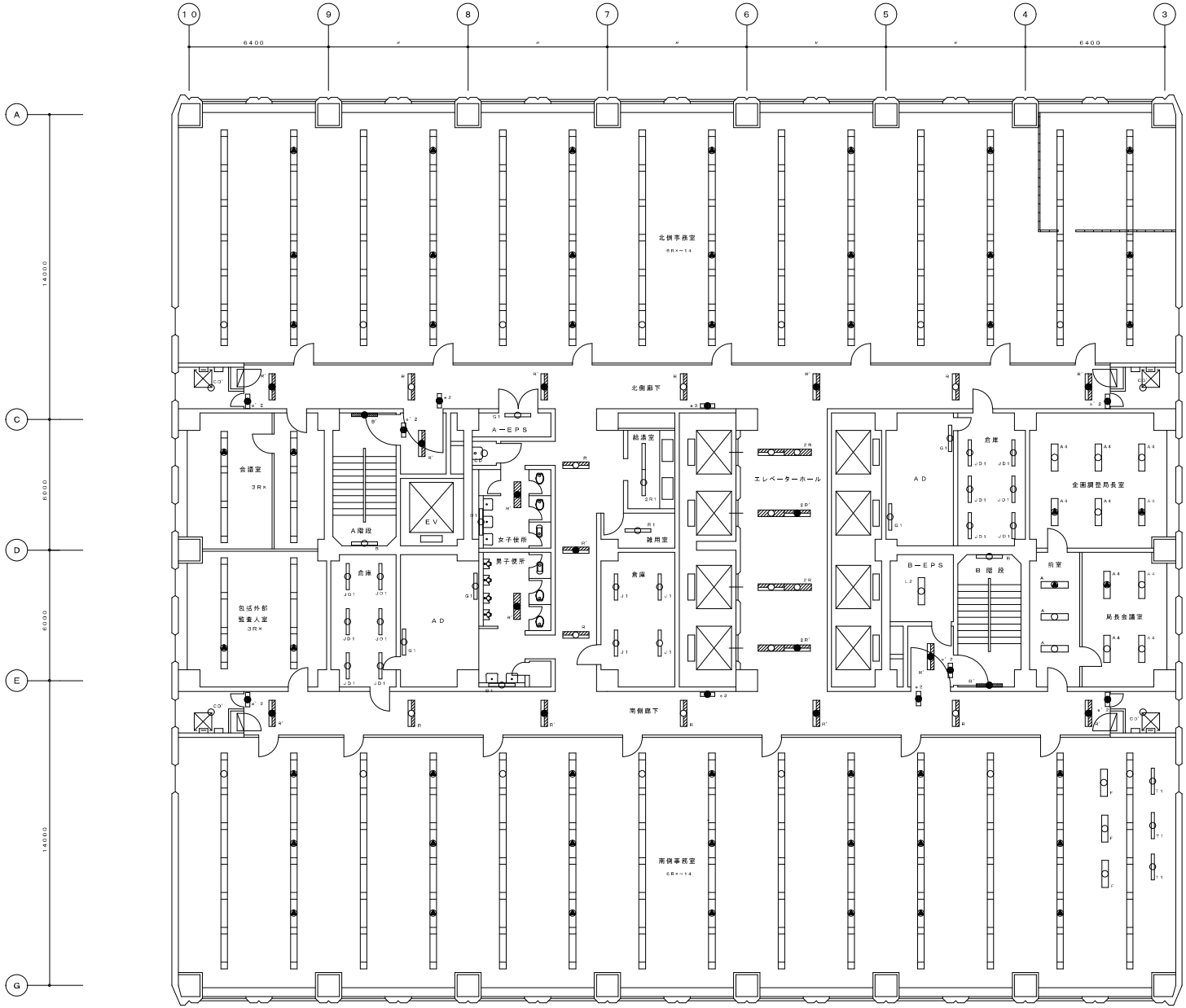

部屋名	器具型番号	器具灯数	器具形式	ｶﾞﾗｽｶﾊﾞｰ	台数	備考
北側事務室	6RX	40W×2～6台	下面開放型		14	
	T1	40W×1	直付逆富士型		1	
北側廊下	R	40W×2	下面開放型		3	
	R'	40W×2+1L40W	下面開放型		4	
	e' 2	C級（10形）	非難口誘導灯（片面）		2	
	e2	B級（20形）	非難口誘導灯（両面）		1	
	e3	C級（10形）	通路誘導灯		1	
	CD'	1L40W×1	直付コップ型（WP）		2	
会議室	3RX	40W×2～3台	下面開放型		2	
包括外部監査人室	3RX	40W×2～3台	下面開放型		2	
A階段	B	40W×1	ブラケット型	○	1	
	B'	40W×1+1L40W	ブラケット型	○	1	
EV前(8号機)	R'	40W×2+1L40W	下面開放型		1	
	e' 2	C級（10形）	非難口誘導灯（片面）		1	
倉庫	JD1	40W×1	反射傘付直付型		6	
AD	G1	32W×1	トラフ型ガード付		2	
A－EPS	G1	32W×1	トラフ型ガード付		1	Hf
女子便所	CD	1L40W×1	直付コップ型		1	
	R	40W×2+1L40W	下面開放型		1	
	B1	40W×1	ブラケット型	○	1	
男子便所	R'	40W×2+1L40W	下面開放型		1	
	B1	40W×1	ブラケット型	○	1	
昼所前廊下	R	40W×2	下面開放型		2	
	R'	40W×2+1L40W	下面開放型		1	
給湯室	2R1	40W×1～2	下面開放型		1	
雑用室	R1	40W×1	下面開放型		1	
倉庫	J1	40W×1	反射傘付パイプ吊		4	
エレベーターホール	2R	40W×2～2	下面開放型		2	
	2R'	40W×2～2+1L40W	下面開放型		2	
AD	G1	32W×1	トラフ型ガード付		2	
B－EPS	L2	32W×2	反射傘付チェーン吊		1	Hf
B－EPS前	R'	40W×2+1L40W	下面開放型		1	
	e' 2	C級（10形）	非難口誘導灯（片面）		1	
倉庫	JD1	40W×1	反射傘付直付型		6	
B階段	B	40W×1	ブラケット型	○	1	
	B'	40W×1+1L40W	ブラケット型	○	1	
企画調整局長室	A4	40W×4	下面開放型	○	6	
局長室	A	40W×2	下面開放型	○	3	
局長会議室	A4	40W×4	下面開放型	○	4	
南側廊下	R	40W×2	下面開放型		3	
	R'	40W×2+1L40W	下面開放型		4	
	e' 2	C級（10形）	非難口誘導灯（片面）		2	
	e3	C級（10形）	通路誘導灯		1	
	e2	B級（20形）	非難口誘導灯（両面）		1	
	CD'	1L40W×1	直付コップ型（WP）		2	
南側事務室	6RX	40W×2～6台	下面開放型		14	
	T1	40W×1	直付逆富士型		4	
	F	40W×2	直付逆富士型		3	

5階平面図　S＝1／200

札幌市 総務局 行政部 庁舎管理課

図面名　5階　照明器具点検清掃平面図

業務名　本庁舎電気空調衛生設備等保守管理業務

図番　9／25

縮尺　S＝1：200

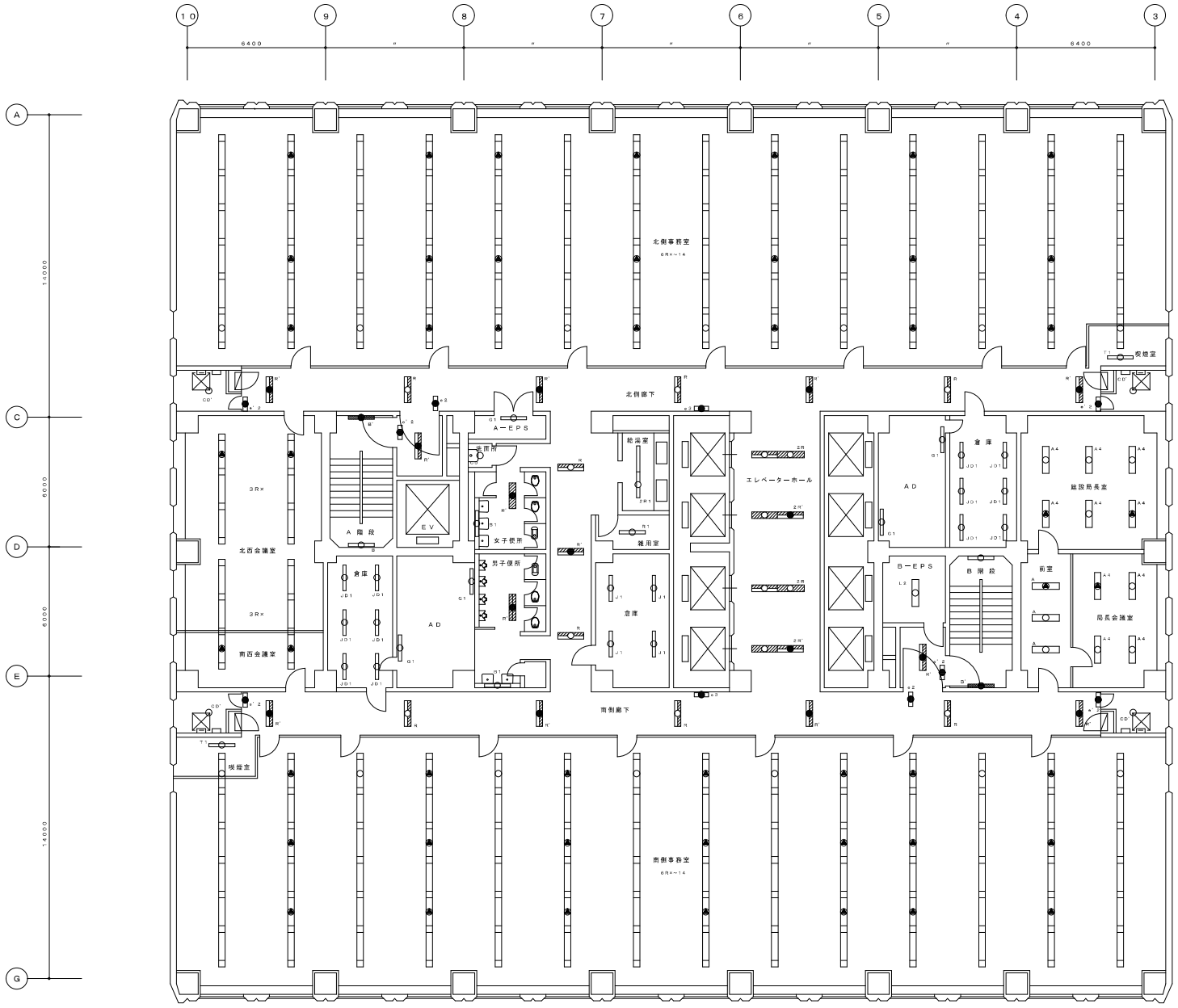

6階平面図　S＝1／200

部屋名	器具型番号	器具灯数	器具形式	ｱﾀﾞﾌﾟﾀｰ	台数	備考
北側事務室	6RX	40W×2～6台	下面開放型		14	
	T1	40W×1	直付誘雲士型		1	
北側廊下	R	40W×2	下面開放型		3	
	R'	40W×2＋1L40W	下面開放型		4	
	★'2	C級（10形）	非難口誘導灯（片面）		2	
	★2	B級（20形）	非難口誘導灯（両面）		1	
	★3	C級（10形）	通路誘導灯		1	
	CD'	1L40W×1	直付コップ型（WP）		2	
北西会議室	3RX	40W×2～3台	下面開放型		2	
南西会議室	3RX	40W×2～3台	下面開放型		2	
A階段	B	40W×1	ブラケット型	○	1	
	B'	40W×1＋1L40W	ブラケット型	○	1	
EV前（9号機）	R'	40W×2＋1L40W	下面開放型		1	
	★'2	C級（10形）	非難口誘導灯（片面）		1	
倉庫	JD1	40W×1	反射傘付直付型		6	
AD	G1	32W×1	トラフ型ガード付			
A－EPS	G1	32W×1	トラフ型ガード付		1	H f
女子便所	CD	1L40W×1	直付コップ型		1	
	R'	40W×2＋1L40W	下面開放型		1	
	B1	40W×1	ブラケット型	○	1	
男子便所	R'	40W×2＋1L40W	下面開放型		1	
	B1	40W×1	ブラケット型	○	1	
便所前廊下	R	40W×2	下面開放型		2	
	R'	40W×2＋1L40W	下面開放型		1	
給湯室	2R1	40W×1～2	下面開放型		1	
雑用室	R1	40W×1	下面開放型		1	
倉庫	J1	40W×1	反射傘付パイプ吊		4	
エレベーターホール	2R	40W×2～2	下面開放型		2	
	2R'	40W×2～2＋1L40W	下面開放型		2	
AD	G1	32W×1	トラフ型ガード付		2	
B－EPS	L2	32W×2	反射傘付チェーン吊		1	H f
B－EPS前	R'	40W×2＋1L40W	下面開放型		1	
	★'2	C級（10形）	非難口誘導灯（片面）		1	
倉庫	JD1	40W×1	反射傘付直付型		6	
B階段	B	40W×1	ブラケット型	○	1	
	B'	40W×1＋1L40W	ブラケット型	○	1	
設備局長室	A4	40W×4	下面開放型	○	6	
局長室	A	40W×2	下面開放型	○	3	
局長会議室	A4	40W×4	下面開放型	○	4	
南側廊下	R	40W×2	下面開放型		3	
	R'	40W×2＋1L40W	下面開放型		4	
	★'2	C級（10形）	非難口誘導灯（片面）		2	
	★3	C級（10形）	通路誘導灯		1	
	★2	B級（20形）	非難口誘導灯（両面）		1	
	CD'	1L40W×1	直付コップ型（WP）		2	
南側事務室	6RX	40W×2～6台	下面開放型		14	
	T1	40W×1	直付誘雲士型		1	

札幌市　総務局　行政部　庁舎管理課

図面名　6階　照明器具点検清掃平面図

業務名　本庁舎電気空調衛生設備等保守管理業務

図番　10／25

縮尺　S＝1：200

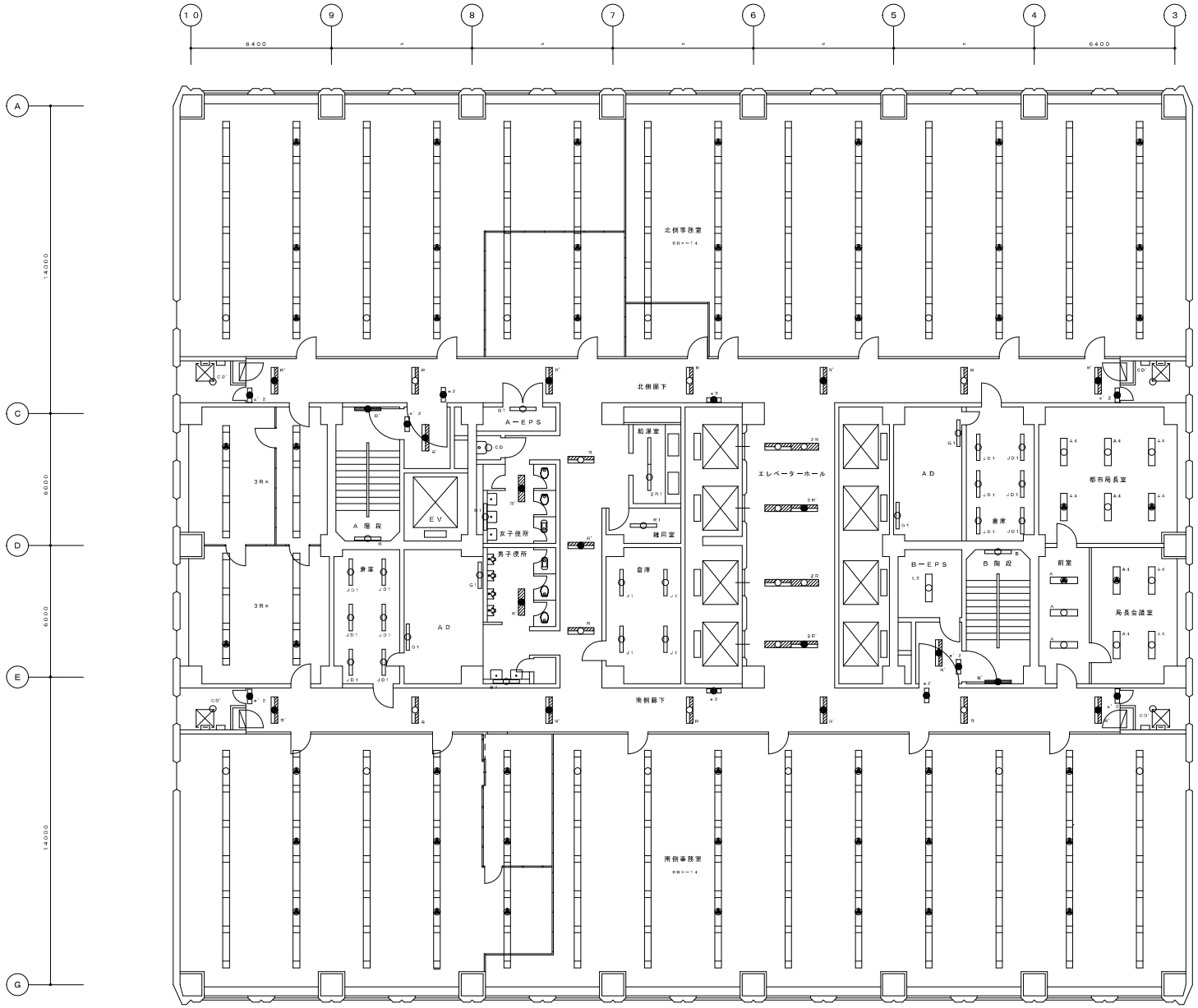

室　名	器具型番等	器具灯数	器具形式	ｱﾀｯﾁﾒﾝﾄ	台数	備　考
北側事務室	6RX	40W×2～6台	下面開放型		14	
	T1	40W×1	直付逆富士型		1	
北側廊下	R	40W×2	下面開放型		3	
	R'	40W×2+FL40W	下面開放型		4	
	e' 2	C級（10形）	非難口誘導灯（片面）		2	
	e 2	B級（20形）	非難口誘導灯（両面）		1	
	e 3	C級（10形）	通路誘導灯		1	
	CD'	FL40W×1	直付コップ型（WP）		2	
閲覧室①	SRX	40W×2～3台	下面開放型		2	
閲覧室②	SRX	40W×2～3台	下面開放型		2	
A階段	B	40W×1	ブラケット型	○	1	
	B'	40W×1+FL40W	ブラケット型	○	1	
AD	G1	32W×1	トラフ型ガード付		2	
EV前（9号機）	R'	40W×2+FL40W	下面開放型		1	
	e' 2	C級（10形）	非難口誘導灯（片面）		1	
倉庫	JD1	40W×1	反射傘付直付型		6	
A－EPS	G1	32W×1	トラフ型ガード付		1	Hf
女子便所	CD	FL40W×1	直付コップ型		1	
	R'	40W×2+FL40W	下面開放型		1	
	B1	40W×1	ブラケット型	○	1	
男子便所	R'	40W×2+FL40W	下面開放型		1	
	B1	40W×1	ブラケット型	○	1	
倉庫前廊下	R	40W×2	下面開放型		2	
	R'	40W×2+FL40W	下面開放型		1	
給湯室	2R1	40W×1～2	下面開放型		1	
雑用室	R1	40W×1	下面開放型		1	
倉庫	J1	40W×1	反射傘付パイプ吊		4	
エレベーターホール	2R	40W×2～2	下面開放型		2	
	2R'	40W×2～2+FL40W	下面開放型		2	
AD	G1	32W×1	トラフ型ガード付			
B－EPS	L2	32W×2	反射傘付チェーン吊		1	Hf
B－EPS前	R'	40W×2+FL40W	下面開放型		1	
	e' 2	C級（10形）	非難口誘導灯（片面）		1	
倉庫	JD1	40W×1	反射傘付直付型		6	
B階段	B	40W×1	ブラケット型	○	1	
	B'	40W×1+FL40W	ブラケット型	○	1	
都市局長室	A4	40W×4	下面開放型	○	6	
局長前室	A	40W×2	下面開放型	○	3	
局長会議室	A4	40W×4	下面開放型	○	4	
南側廊下	R	40W×2	下面開放型		3	
	R'	40W×2+FL40W	下面開放型		4	
	e' 2	C級（10形）	非難口誘導灯（片面）		2	
	e 3	C級（10形）	通路誘導灯		1	
	e 2	B級（20形）	非難口誘導灯（両面）		1	
	CD'	FL40W×1	直付コップ型（WP）		2	
南側事務室	6RX	40W×2～6台	下面開放型		14	
	T1	40W×1	直付逆富士型		1	

7階平面図　S＝1／200

札幌市 総務局 行政部 庁舎管理課

図面名	7階　照明器具点検清掃平面図	図番	11／25
業務名	本庁舎電気空調衛生設備等保守管理業務	縮尺	S＝1：200



8階平面図　S＝1／200

部屋名	器具型番号	器具灯数	器具形式	アクリルカバー	台数	備考
北側事務室	6RX	40W×2～6台	下面開放型		14	
	T1	40W×1	直付逆富士型		1	
北側廊下	R	40W×2	下面開放型		3	
	R'	40W×2＋IL40W	下面開放型		4	
	e'2	C級（10形）	非対口誘導灯（片面）		2	
	e2	B級（20形）	歩対口誘導灯（両面）		1	
	e3	C級（10形）	通路誘導灯		1	
	CD'	IL40W×1	直付コップ型（WP）		2	
機械室（3）	J	40W×2	反射傘付パイプ吊		5	
A階段	B	40W×1	ブラケット型	○	1	
	B'	40W×1＋IL40W	ブラケット型	○	1	
EV前（9号機）	R'	40W×2＋IL40W	下面開放型		1	
	e'2	C級（10形）	非対口誘導灯（片面）		1	
A－EPS	G1	32W×1	トラフ型ガード付		1	Hf
女子便所	CD	IL40W×1	直付コップ型		1	
	R'	40W×2＋IL40W	下面開放型		1	
	B1	40W×1	ブラケット型	○	1	
男子便所	R'	40W×2＋IL40W	下面開放型		1	
	B1	40W×1	ブラケット型	○	1	
便所前廊下	R	40W×2	下面開放型		2	
	R'	40W×2＋IL40W	下面開放型		1	
給湯室	2R1	40W×1～2	下面開放型		1	
雑用室	R1	40W×1	下面開放型		1	
倉庫	J1	40W×1	反射傘付パイプ吊		2	
エレベーターホール	2R	40W×2～2	下面開放型		2	
	2R'	40W×2～2＋IL40W	下面開放型		2	
機械室（1）	J	40W×2	反射傘付パイプ吊		5	
B－EPS	L2	32W×2	反射傘付チェーン吊		1	Hf
B－EPS前	R'	40W×2＋IL40W	下面開放型		1	
	e'2	C級（10形）	非対口誘導灯（片面）		1	
B階段	B	40W×1	ブラケット型	○	1	
	B'	40W×1＋IL40W	ブラケット型	○	1	
南側廊下	R	40W×2	下面開放型		3	
	R'	40W×2＋IL40W	下面開放型		4	
	e'2	C級（10形）	歩対口誘導灯（片面）		2	
	e3	C級（10形）	通路誘導灯		1	
	e2	B級（20形）	非対口誘導灯（両面）		1	
	CD'	IL40W×1	直付コップ型（WP）		2	
南側事務室	6RX	40W×2～6台	下面開放型		14	
	T1	40W×1	直付逆富士型		1	

札幌市 総務局 行政部 庁舎管理課	図面名	8階　照明器具点検清掃平面図	図番 12／25	縮尺 S＝1：200
	業務名	本庁舎電気空調衛生設備等保守管理業務		

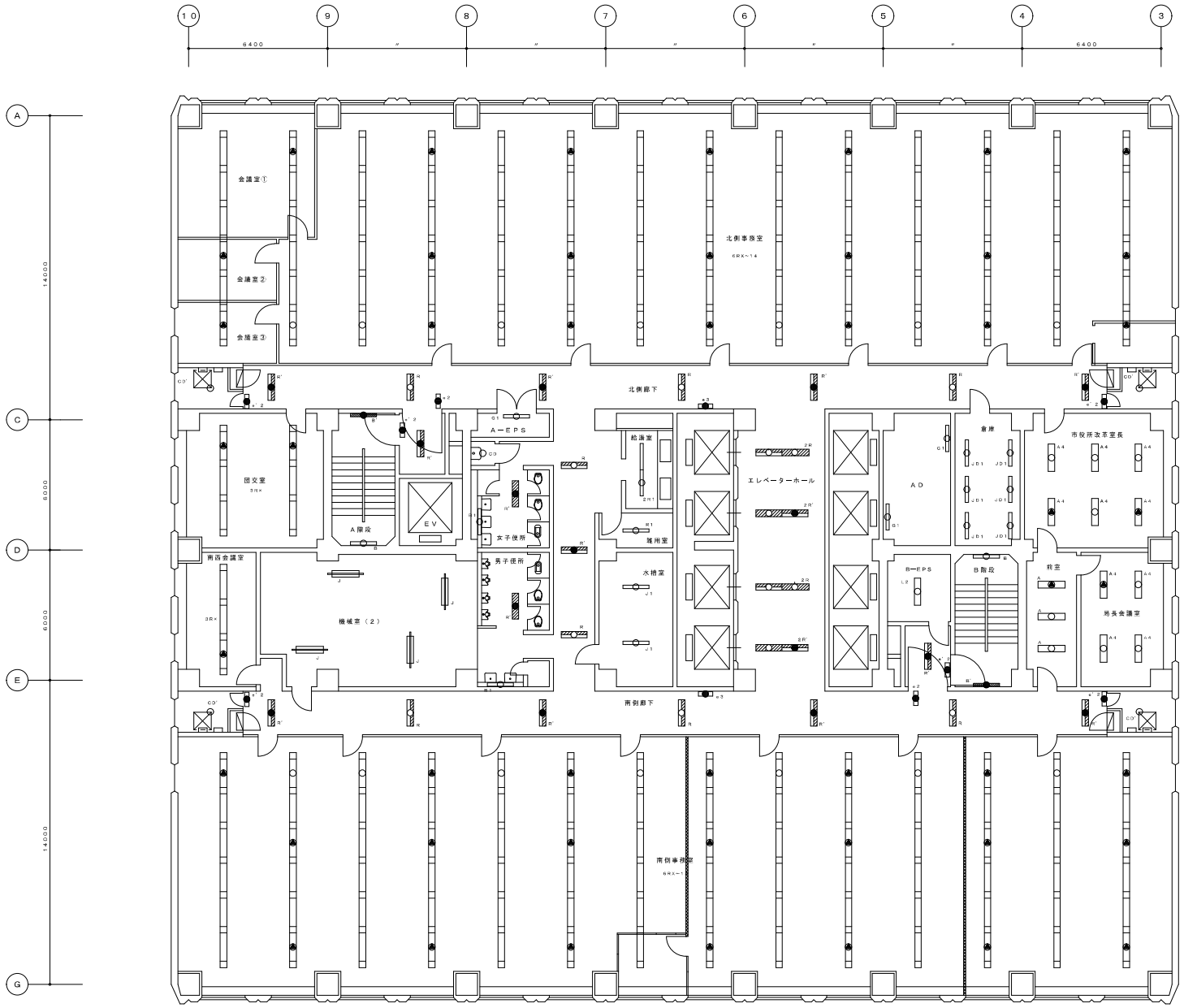

9階平面図　S＝1／200

部屋名	器具型番号	器具灯数	器具形式	ｱﾀｯﾁﾒﾝﾄ	台数	備考
北東事務室	6RX	40W×2～6台	下面開放型		14	
	T1	40W×1	直付逆富士型		1	
北側廊下	R	40W×2	下面開放型		3	
	R'	40W×2＋FL40W	下面開放型		4	
	e'2	C級（10形）	非常口誘導灯（片面）		2	
	e2	B級（20形）	非常口誘導灯（両面）		1	
	e3	C級（10形）	通路誘導灯		1	
	CD'	FL40W×1	直付ユップ型（WP）		2	
団交室	5RX	40W×2～3台	下面開放型		2	
南西会議室	3RX	40W×2～3台	下面開放型		1	
A階段	B	40W×1	ブラケット型	○	1	
	B'	40W×1＋FL40W	ブラケット型	○	1	
EV前（9号機）	R'	40W×2＋FL40W	下面開放型		1	
	e'2	C級（10形）	非常口誘導灯（片面）		1	
機械室（2）	J	40W×2	反射傘付パイプ吊		4	
A－EPS	G1	32W×1	トラフ型ガード付		1	Hf
女子便所	CD	FL40W×1	直付ユップ型		1	
	R'	40W×2＋FL40W	下面開放型		1	
	B1	40W×1	ブラケット型	○	1	
男子便所	R'	40W×2＋FL40W	下面開放型		1	
	B1	40W×1	ブラケット型	○	1	
便所前廊下	R	40W×2	下面開放型		2	
	R'	40W×2＋FL40W	下面開放型		1	
給湯室	2R1	40W×1～2	下面開放型		1	
雑用室	R1	40W×1	下面開放型		1	
水槽室	J1	40W×1	反射傘付パイプ吊		2	
エレベーターホール	2R	40W×2～2	下面開放型		2	
	2R'	40W×2～2＋FL40W	下面開放型		2	
AD	G1	32W×1	トラフ型ガード付		2	Hf
B－EPS	L2	32W×2	反射傘付チューン吊		1	Hf
B－EPS前	R'	40W×2＋FL40W	下面開放型		1	
	e'2	C級（10形）	非常口誘導灯（片面）		1	
倉庫	JD1	40W×1	反射傘付直付型		5	
B階段	B	40W×1	ブラケット型	○	1	
	B'	40W×1＋FL40W	ブラケット型	○	1	
市役所改革推進室長室	A4	40W×4	下面開放型	○	6	
室長前室	A	40W×2	下面開放型	○	3	
重役会議室	A4	40W×4	下面開放型	○	4	
南側廊下	R	40W×2	下面開放型		3	
	R'	40W×2＋FL40W	下面開放型		4	
	e'2	C級（10形）	非常口誘導灯（片面）		2	
	e3	C級（10形）	通路誘導灯		1	
	e2	B級（20形）	非常口誘導灯（両面）		1	
	CD'	FL40W×1	直付ユップ型（WP）		2	
南側事務室	6RX	40W×2～6台	下面開放型		14	
	T1	40W×1	直付逆富士型		1	

札幌市　総務局　行政部　庁舎管理課

図面名	9階　照明器具点検清掃平面図
業務名	本庁舎電気空調衛生設備等保守管理業務
図番	13／25
縮尺	S＝1：200

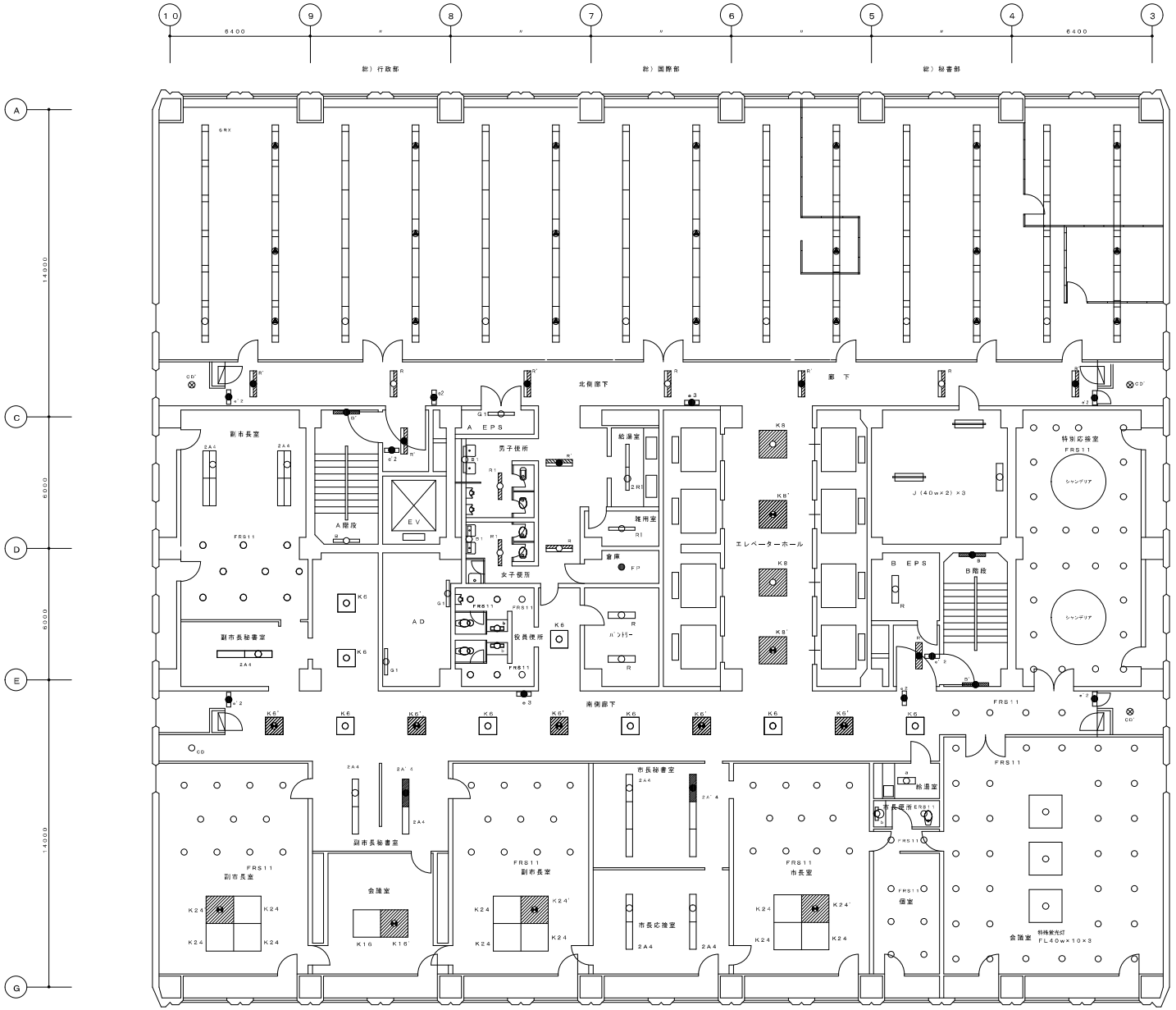

10階平面図　S＝1：200

部　屋　名	器具型番号	器具灯数	器具形式	アクセルカバー	台数	備　考
北側事務室	6RX	40W×2～6台	下面開放型		14	
	T1	40W×1	逆富士型		1	
	F	40W×2	逆富士型		2	
北側廊下	R	40W×2	下面開放型		3	
	R'	40W×2＋IL40W	下面開放型		4	
	e'2	C級（10型）	非難口誘導灯（片面）		2	
	e2	B級（20型）	非難口誘導灯（両面）		1	
	e3	C級（10型）	通路誘導灯		1	
	CD'	IL40W×1	直付コップ型（WP）		2	
小澤副市長室	2A4	40W×4～4	下面開放型	○	8	
	FRS11	13W～27W	下面開放型		9	
小澤副市長秘書室	2A4	40W×4～4	下面開放型	○	2	
A階段	B	40W×1	ブラケット型	○	1	
	B'	40W×1＋IL40W	ブラケット型	○	1	
小澤副市長室前廊下	K6	20W×6	下面開放型	○	2	
EV前（9号機）	R'	40W×2＋IL40W	下面開放型		1	
	e'2	C級（10型）	非難口誘導灯（片面）		1	
AD	G1	32W×1	トラフ型ガード付		2	Hf
A－EPS	G1	32W×1	トラフ型ガード付		1	
男子便所	B1	40W×1	ブラケット型	○	1	
	R1	40W×1	下面開放型		1	
女子便所	B1	40W×1	ブラケット型	○	1	
	R1	40W×1	下面開放型		1	
便所前廊下	R	40W×2	下面開放型		1	
	R'	40W×2＋IL40W	下面開放型		1	
役員便所	FRS11	13W～27W	ダウンライト		8	
	b	20W×1	ブラケット	○	2	
役員便所前廊下	K6	20W×6	下面開放型	○	1	
給湯室	2R1	40W×1～2	下面開放型		1	
雑用室	R1	40W×1	下面開放型		1	
倉庫	FP	IL100W	反射傘付パイプ吊		1	
パントリー	R	40W×2	下面開放型		2	
エレベーターホール	K8	40W×8	下面開放型	○	2	
	K8'	40W×8＋IL40W	下面開放型	○	2	
機械室	J	40W×2	パイプ吊		3	
B－EPS	R	40W×2	下面開放型		1	
B－EPS前	R'	40W×2＋IL40W	下面開放型		1	
	e'2	C級（10型）	非難口誘導灯（片面）		1	
B階段	B	40W×1	ブラケット型	○	1	
	B'	40W×1＋IL40W	ブラケット型	○	1	
特別応接室	FRS11	13W～27W	ダウンライト		24	
	シャンデリア				2	
南側廊下	CD	IL40W×1	直付コップ型		1	
	CD'	IL40W×1	直付コップ型（WP）		1	
	e'2	C級（10型）	非難口誘導灯（片面）		2	
	e2	B級（20型）	非難口誘導灯（両面）		1	
	e3	C級（10型）	通路誘導灯		1	
	K6	20W×4	下面開放型	○	5	
	K6'	20W×4＋IL40W	下面開放型	○	5	
	FRS11	13W～27W	ダウンライト		4	
福岡副市長室	FRS11	13W～27W	ダウンライト		11	
	K24	40W×6	下面開放型	○	3	
	K24'	40W×6＋IL40W	下面開放型	○	1	
副市長秘書室	2A4	40W×4	下面開放型	○	3	
	2A'4	40W×4＋IL40W	下面開放型	○	1	
会議室	K16	40W×8	下面開放型	○	1	
	K16'	40W×8＋IL40W	下面開放型	○	1	
田中副市長	FRS11	13W～27W	ダウンライト		11	
	K24	40W×6	下面開放型	○	3	
	K24'	40W×6＋IL40W	下面開放型	○	1	
市長秘書室	2A4	40W×4	下面開放型	○	5	
	2A'4	40W×4＋IL40W	下面開放型	○	1	
市長応接室	2A4	40W×4	下面開放型	○	4	
市長室	FRS11	13W～27W	ダウンライト		11	
	K24	40W×6	下面開放型	○	3	
	K24'	40W×6＋IL40W	下面開放型	○	1	
給湯室	a	20W×2	下面開放型	○	1	
市長便所	FRS11	13W～27W	ダウンライト		1	
	b	20W×1	ブラケット	○	1	
側室前	FRS11	13W～27W	ダウンライト		2	
個室	FRS11	13W～27W	ダウンライト		6	
会議室	特殊蛍光灯	40W×10	直付型	○	3	
	FRS11	13W～27W	ダウンライト		31	

総務局　行政部　庁舎管理課	図面名	10階　照明器具平面図	図番	14/25		縮　尺		
	業務名	本庁舎電気空調衛生設備等保守管理業務				S＝1：200		

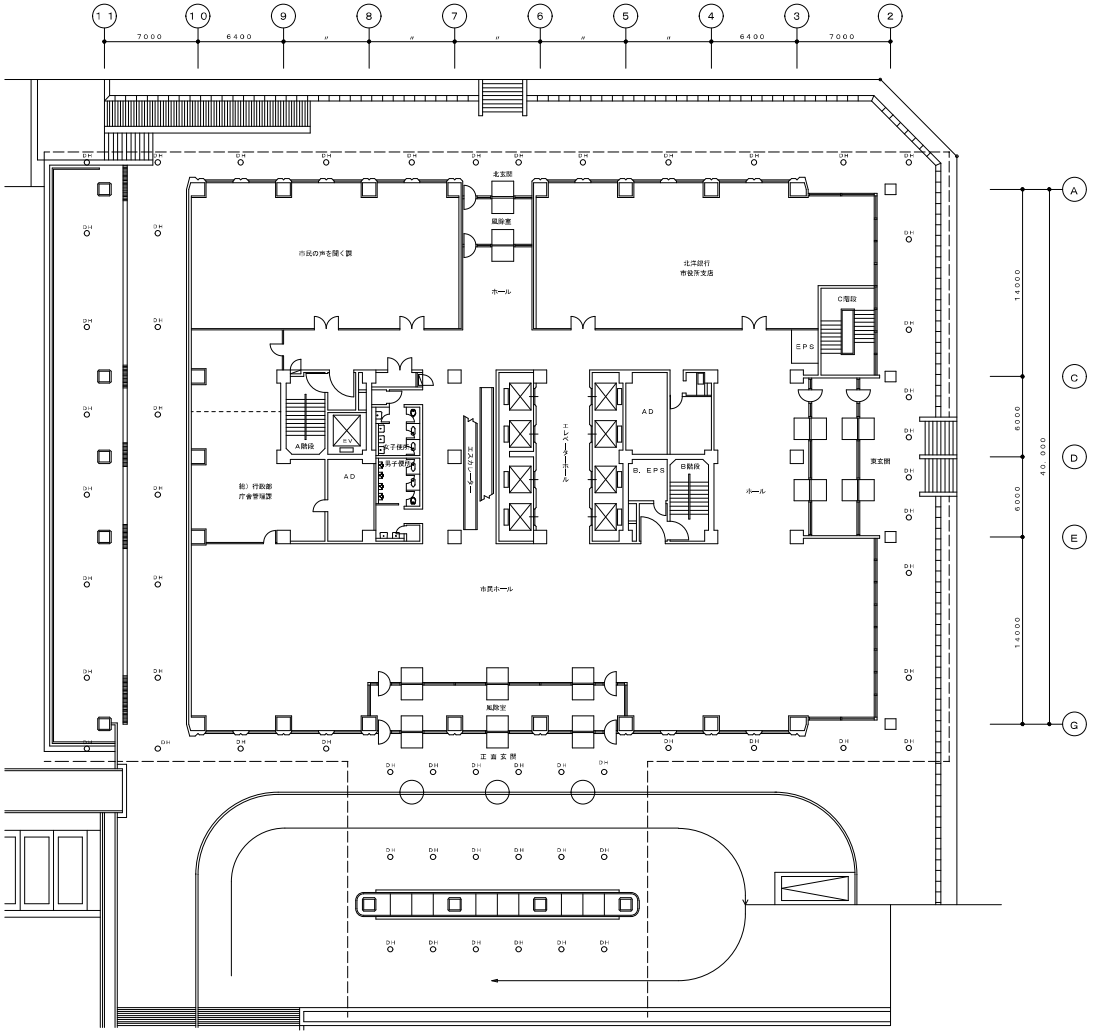

１階平面図（屋外）　Ｓ＝１／４００

１階屋外照明器具凡例

部屋名	器具記号	器具灯数	器具形式	ｱｸｾｻﾘｰ	台数	備考
屋外	DH	HFR100W	埋込ダウンライト		58	

Ｂ２階照明器具凡例

部屋名	器具記号	器具灯数	器具形式	ｱｸｾｻﾘｰ	台数	備考
西側倉庫中２階①	JD1	40W×1	反射傘付直付型		8	
西側倉庫中２階②	JD1	40W×1	反射傘付直付型		8	
室蘭倉庫中２階	JD1	40W×1	反射傘付直付型		6	
西側倉庫	R	40W×2	下面開放型		6	
	JD1	40W×1	反射傘付直付型		4	
	JD	40W×2	反射傘付直付型		7	
室蘭倉庫	JD	40W×2	反射傘付直付型		5	
倉庫（旧給湯室）	LD1	32W×1	直付型Ｄスタイル		1	
西側廊下	FRS11	10W~32W	ダウンライト		15	LED
	e3	C級（10形）	通路誘導灯（埋込型）		2	
北側廊下	FRS11	13W~27W	ダウンライト		4	LED
	e3	C級（10形）	通路誘導灯（埋込型）		1	
	e4	B級（20形）	非常口誘導灯（両面）		1	誘導音付点滅型
EV前附室（9号機）	FRS11	10W~32W	ダウンライト		2	LED
	e3	C級（10形）	非常口誘導灯埋込型（片面）		1	
A階段	M	32W×1	ブラケット型	○	1	
	M'	32W×1+IL40W	ブラケット型	○	1	
	LD	32W×2	反射傘付直付型		1	Hf
休憩室	N	32W×2	下面開放型		2	Hf
	N'	32W×2+IL40W	下面開放型		1	Hf
マイク室	N	32W×2	下面開放型		3	Hf
	N'	32W×2+IL40W	下面開放型		1	Hf
男子便所	N'	32W×2+IL40W	下面開放型		1	Hf
女子便所	N'	32W×2+IL40W	下面開放型		1	Hf
印刷センター	N	32W×2	下面開放型		38	Hf
	N'	32W×2+IL40W	下面開放型		7	Hf
	e'2	C級（10形）	非常口誘導灯（片面）		3	
	e5	C級（10形）	天井非常口誘導灯（両面）		1	
南側廊下	FRS11	13W~27W	ダウンライト		36	LED
	e3	C級（10形）	通路誘導灯（埋込型）		1	
	e4	B級（20形）	非常口誘導灯（両面）		1	誘導音付点滅型
倉庫２	LD	32W×2	反射傘付直付型		7	Hf
機械室２	LD	32W×2	反射傘付直付型		5	Hf
1号会議室	R	40W×2	下面開放型		8	
	e'2	C級（10形）	非常口誘導灯（片面）		1	
2号会議室	R	40W×2	下面開放型		5	
用品庫	R	40W×2	下面開放型		1	
	LD1	32W×1	反射傘付直付型		24	Hf
	e'2	C級（10形）	非常口誘導灯（片面）		1	
管理人室	LD1	32W×1	直付型Ｄスタイル		1	
機械室１	LD1	32W×1	反射傘付直付型		2	Hf
	LD	32W×2	反射傘付直付型		17	Hf
	LD'	32W×2+IL40W	反射傘付直付型		10	Hf
	L	32W×2	反射傘付パイプ吊		4	Hf
	G1	32W×1	直付トラフ型		7	ガード付
	V1	32W×1	直付逆富士型		3	Hf
	e'2	C級（10形）	非常口誘導灯（片面）		1	
B-EPS	L2	32W×2	反射傘付チェーン吊		1	Hf
B-EPS前	N'	32W×2+IL40W	下面開放型		1	Hf
	e'2	C級（10形）	非常口誘導灯（片面）		1	
B階段	M	32W×1	ブラケット型	○	1	
	M'	32W×1+IL40W	ブラケット型	○	1	
	FB	1L100W	もち型		1	
東側廊下	N	32W×2	下面開放型		1	Hf
	N'	32W×2+IL40W	下面開放型		1	Hf
休憩室・宿直室	N	32W×2	下面開放型		6	Hf
	N'	32W×2+IL40W	下面開放型		2	Hf
	F2	32W×2	逆富士型		2	Hf
	ET	20W×1	逆富士型		2	
資材備管庫	L	32W×2	反射傘付パイプ吊		7	Hf
	L'	32W×2+IL40W	反射傘付パイプ吊		1	Hf
PC自保管庫	L	32W×2	反射傘付直付型		2	Hf
倉庫	LD	32W×2	反射傘付直付型		6	Hf
	LD'	32W×2+IL40W	反射傘付直付型		2	Hf
感測室	N3	32W×3	下面開放型		4	Hf
	N' 3	32W×3+IL40W	下面開放型		4	Hf
	N	32W×2	下面開放型		4	Hf
油庫	GP●	IL100W	グローブ付パイプ吊		3	防爆型
倉庫	LD	32W×2	反射傘付直付型		3	Hf
	LD'	32W×2+IL40W	反射傘付直付型		1	Hf
電気室前室	G1	32W×2	直付トラフ型		1	Hf
電気室	LD	32W×2	反射傘付直付型		6	Hf
	LD'	32W×2+IL40W	反射傘付直付型		4	Hf
地下歩道接続通路附室	FRS11	10W~32W	ダウンライト		10	LED
	e3	C級（10形）	通路誘導灯（埋込型）		1	
西２丁目地下歩道	FRS11	10W~32W	ダウンライト		2	LED

Ｂ２階照明器具凡例

札幌市　総務局　行政部　庁舎管理課

図面名	屋外　照明器具点検清掃平面図　　地下２階照明凡例
工事名	本庁舎電気空調衛生設備等保守管理業務
図番	15／25
縮尺	Ｓ＝１：４００



11階平面図　S＝1／200

部屋名	器具記号	器具灯数	器具形式	ｶﾊﾞｰ	台数	備考
北側事務室	6RX	40W×2～6台	下面開放型		14	
	T1	40W×1	逆富士型		1	
北側廊下	R	40W×2	下面開放型		3	
	R'	40W×2+1L40W	下面開放型		4	
	e'2	C級（10型）	非難口誘導灯（片面）		2	
	e2	B級（20型）	非難口誘導灯（両面）		1	
	e3	C級（10型）	通路誘導灯		2	
	CD'	1L40W×1	直付コップ型（WP）		2	
	J2	40W×1	反射傘付直付		1	
総務局長会議室	A4	40W×4	下面開放型	○	4	
総務局長室	A	40W×2	下面開放型	○	3	
総務局長室	A4	40W×4	下面開放型	○	6	
A階段	B	40W×1	ブラケット型	○	1	
	B'	40W×1+1L40W	ブラケット型	○	1	
倉庫	JD1	40W×1	反射傘付直付		6	
EV前（9号機）	R'	40W×2+1L40W	下面開放型		1	
	e'2	C級（10型）	非難口誘導灯（片面）		1	
AD	G1	32W×1	トラフ型ガード付		2	
A～EPS	G1	32W×1	トラフ型ガード付		1	Hf
女子便所	CD	1L40W×1	直付コップ型		1	
	R'	40W×2+1L40W	下面開放型		1	
	B1	40W×1	ブラケット型	○	1	
男子便所	R'	40W×2+1L40W	下面開放型		1	
	B1	40W×1	ブラケット型	○	1	
便所前廊下	R	40W×2	下面開放型		2	
	R'	40W×2+1L40W	下面開放型		1	
	e3	C級（10型）	通路誘導灯		1	
給湯室	2R1	40W×1～2	下面開放型		1	
雑用室	R1	40W×1	下面開放型		1	
暗室	F	40W×2	逆富士型		2	
倉庫	J1	40W×1	反射傘付パイプ吊		1	
エレベーターホール	2R	40W×2～2	下面開放型		2	
	2R'	40W×2～2+1L40W	下面開放型		2	
AD	G1	32W×1	トラフ型ガード付		2	
B～EPS	L2	32W×2	反射傘付チェーン吊		1	Hf
B～EPS前	R'	40W×2+1L40W	下面開放型		1	
	e'2	C級（10型）	非難口誘導灯（片面）		1	
B階段	B	40W×1	ブラケット型	○	1	
	B'	40W×1+1L40W	ブラケット型	○	1	
倉庫	JD1	40W×1	反射傘付直付型		6	
財政長室	A4	40W×4	下面開放型	○	6	
財政局長室	A	40W×2	下面開放型	○	3	
財政局長会議室	A4	40W×4	下面開放型	○	4	
南側廊下	R	40W×2	下面開放型		3	
	R'	40W×2+1L40W	下面開放型		4	
	e'2	C級（10型）	非難口誘導灯（片面）		2	
	e2	B級（20型）	非難口誘導灯（両面）		1	
	e3	C級（10型）	通路誘導灯		1	
	CD'	1L40W×1	直付コップ型		2	
南側事務室	6RX	40W×2～6台	下面開放型		14	

総務局　行政部　庁舎管理課

図面名　11階　照明器具平面図

業務名　本庁舎電気空調衛生設備等保守管理業務

図番　16／25

縮尺　S＝1：200

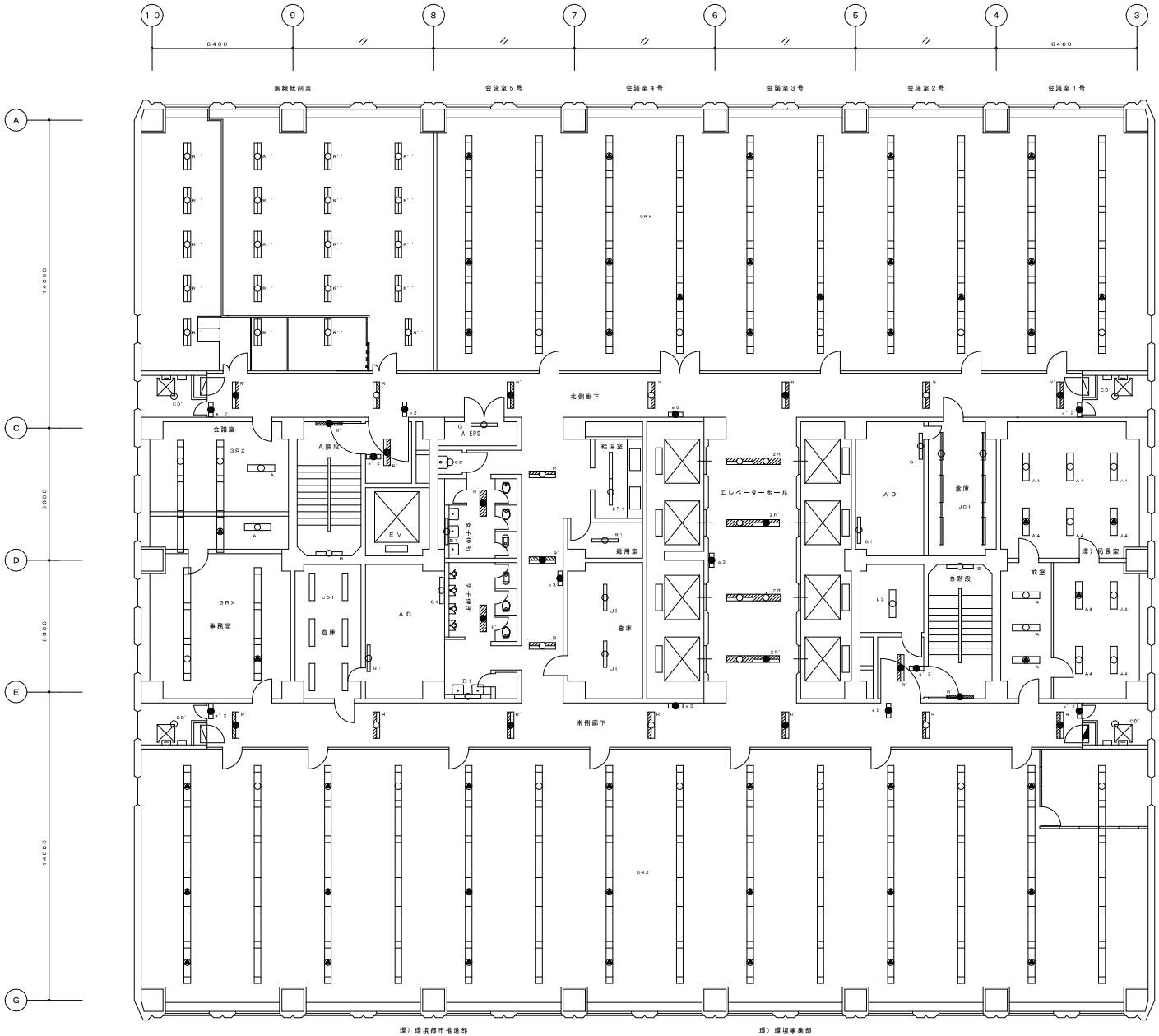

12階平面図　S＝1／200

部屋名	器具型番号	器具灯数	器具形式	ｱﾀﾞﾌﾟﾀｰ	台数	備考
北側事務室(会議室)	6RX	40W×2～6台	下面開放型		10	
防災ワークステーション	R'	40W×3	下面開放型	○	20	金属板ルーバー
北側廊下	R	40W×2	下面開放型		3	
	R'	40W×2＋1L40W	下面開放型		4	
	※2	C級（10型）	非難口誘導灯（片面）		2	
	※3	C級（10型）	通路誘導灯		1	
	※2	B級（20型）	非難口誘導灯（両面）		1	
	CD'	1L40W×1	直付コップ型（WP）		2	
西側会議室	3RX	40W×2～3台	下面開放型		2	
	A	40W×2	下面開放型	○	1	
西側事務室	3RX	40W×2～3台	下面開放型		2	
	A	40W×2	下面開放型	○	1	
A階段	B	40W×1	ブラケット型	○	1	
	B'	40W×1＋1L40W	ブラケット型	○	1	
倉庫	J1	40W×1	反射傘付直付		6	
EV前（9号機）	R'	40W×2＋1L40W	下面開放型		1	
	※2	C級（10型）	非難口誘導灯（片面）		1	
AD	G1	32W×1	トラフ型ガード付		2	
A－EPS	G1	32W×1	トラフ型ガード付		1	
女子便所	CD	1L40W×1	直付コップ型		1	
	R'	40W×2＋1L40W	下面開放型		1	
男子便所	B1	40W×1	ブラケット型	○	1	
	R'	40W×2＋1L40W	下面開放型		1	
便所前廊下	B1	40W×1	ブラケット型	○	1	
	R	40W×2	下面開放型		2	
	R'	40W×2＋1L40W	下面開放型		1	
	※3	C級（10型）	通路誘導灯		1	
給湯室	2R1	40W×1～2	下面開放型		1	
雑用室	H1	40W×1	下面開放型		1	
倉庫	J1	40W×1	反射傘付パイプ吊		2	
エレベーターホール	2R	40W×2～2	下面開放型		2	
	2R'	40W×2～2＋1L40W	下面開放型		2	
	※3	10W×1	通路誘導灯		1	
AD	G1	32W×1	トラフ型ガード付		2	
B－EPS	L2	32W×2	反射傘付チェーン吊		1	H I
B－EPS前	R'	40W×2＋1L40W	下面開放型		1	
	※2	C級（10型）	非難口誘導灯（片面）		1	
B階段	B	40W×1	ブラケット型	○	1	
	B'	40W×1＋1L40W	ブラケット型	○	1	
倉庫	JD1	40W×1	反射傘付直付型		6	
環境局長室	A4	40W×4	下面開放型	○	6	
環境局長前室	A	40W×2	下面開放型	○	3	
環境局長会議室	A4	40W×4	下面開放型	○	4	
南側廊下	R	40W×2	下面開放型		3	
	R'	40W×2＋1L40W	下面開放型		4	
	※2	C級（10型）	非難口誘導灯（片面）		2	
	※3	C級（10型）	通路誘導灯		1	
	※2	B級（20型）	非難口誘導灯（両面）		1	
	CD'	1L40W×1	直付コップ型（WP）		2	
南側事務室	6RX	40W×2～6台	下面開放型		14	
	F	40W×2	逆富士型		1	
南側倉庫	T1	40W×1	逆富士型		1	

総務局　行政部　庁舎管理課

図面名　12階　照明器具平面図

業務名　本庁舎電気空調衛生設備等保守管理業務

図番　17／25

縮尺　S＝1：200

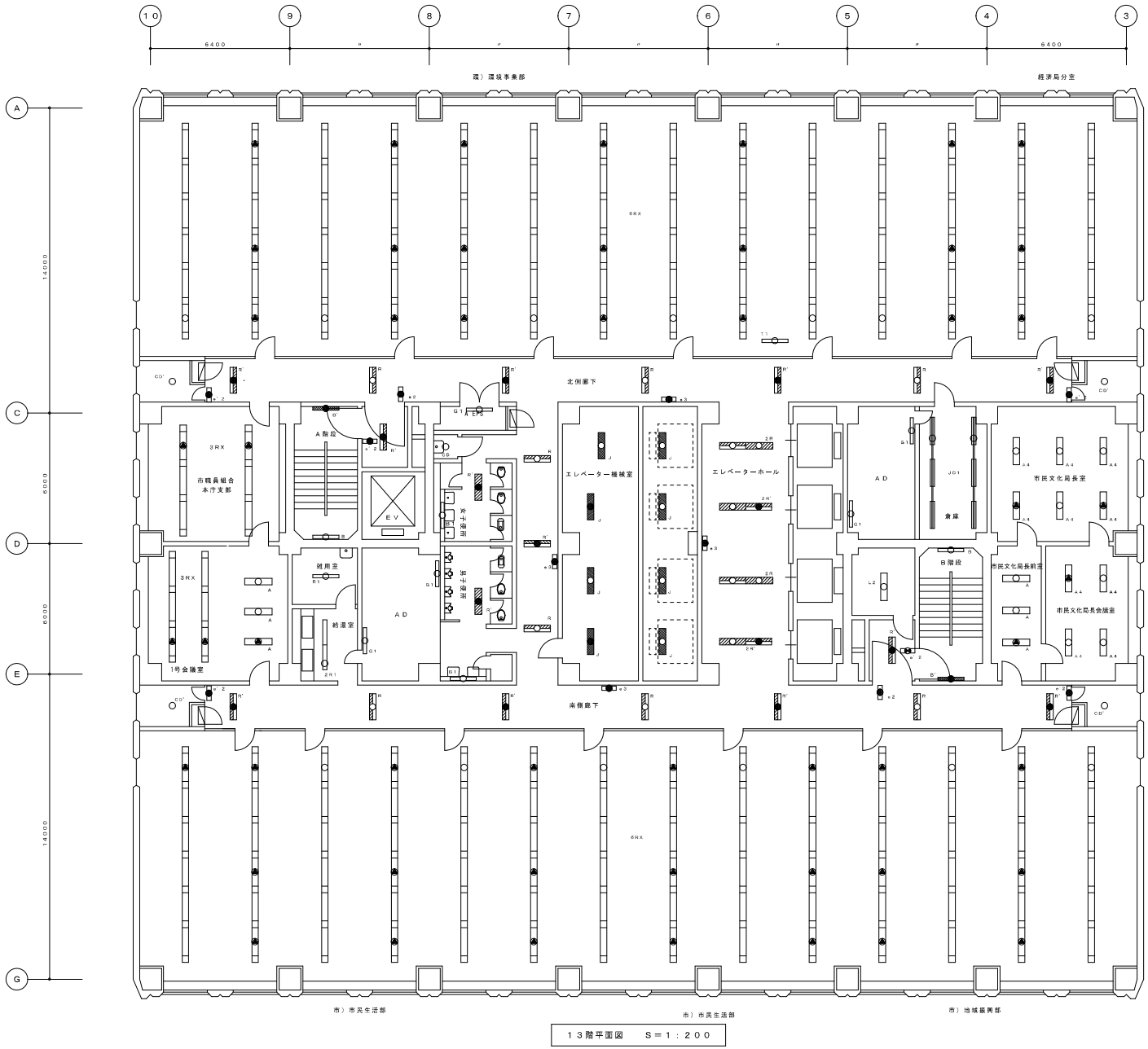

13階平面図　S＝1：200

部屋名	器具記番号	器具灯数	器具形式	ｱﾀﾘﾏｰ	台数	備考
北側事務室	6RX	40W×2～6台	下面開放型		12	
経済局分室	6RX	40W×2～6台	下面開放型		2	
	T1	40W×1	逆富士型		1	
北側廊下	R	40W×2	下面開放型		3	
	R'	40W×2＋1L40W	下面開放型		4	
	※'2	C級（10型）	赤誘口誘導灯（片面）		2	
	※3	C級（10型）	通路誘導灯		1	
	※2	B級（20型）	非常口誘導灯（両面）		1	
	CD'	1L40W×1	埋付ｺｯﾌﾟ型（WP）		2	
西側事務室(1)	3RX	40W×2～3台	下面開放型		2	
西側会議室	3RX	40W×2～3台	下面開放型		2	
西側倉庫室(2)	A	40W×2	下面開放型	○	1	
A階段	B	40W×1	ブラケット型	○	1	
	B'	40W×1＋1L40W	ブラケット型	○	1	
雑用室	R1	40W×1	下面開放型		1	
給湯室	2R1	40W×1～2	下面開放型		1	
EV前（9号機）	R'	40W×2＋1L40W	下面開放型		1	
	※'2	C級（10型）	赤誘口誘導灯（片面）		1	
AD	G1	32W×1	トラフ型ガード付		2	
A－EPS	G1	32W×1	トラフ型ガード付		1	H f
女子便所	CD	1L40W×1	埋付ｺｯﾌﾟ型		1	
	R'	40W×2＋1L40W	下面開放型		1	
	B1	40W×1	ブラケット型	○	1	
男子便所	R'	40W×2＋1L40W	下面開放型		1	
	B1	40W×1	ブラケット型	○	1	
屋所前廊下	R	40W×2	下面開放型		2	
	R'	40W×2＋1L40W	下面開放型		1	
	※3	10W×1	通路誘導灯		1	
エレベーター機械室	J	40W×2	反射傘付パイプ吊		8	
エレベーターホール	2R	40W×2～2	下面開放型		2	
	2R'	40W×2～2＋1L40W	下面開放型		2	
	※3	C級（10型）	通路誘導灯		1	
AD	G1	32W×1	トラフ型ガード付		2	
B－EPS	L2	32W×2	反射傘付チェーン吊		1	H f
B－EPS前	R'	40W×2＋1L40W	下面開放型		1	
	※'2	C級（10型）	赤誘口誘導灯（片面）		1	
B階段	B	40W×1	ブラケット型	○	1	
	B'	40W×1＋1L40W	ブラケット型	○	1	
倉庫	JD1	40W×1	反射傘付直付型		6	
市民局長室	A4	40W×4	下面開放型	○	6	
市民局長前室	A	40W×2	下面開放型	○	3	
市民局長会議室	A4	40W×4	下面開放型	○	4	
南側廊下	R	40W×2	下面開放型		3	
	R'	40W×2＋1L40W	下面開放型		4	
	※'2	C級（10型）	赤誘口誘導灯（片面）		2	
	※3	C級（10型）	通路誘導灯		1	
	※2	B級（20型）	非常口誘導灯（両面）		1	
	CD'	1L40W×1	埋付ｺｯﾌﾟ型（WP）		2	
南側事務室	6RX	40W×2～6台	下面開放型		14	
南側廊標室	T1	40W×1	逆富士型		1	

総務局　行政部　庁舎管理課

図面名	13階　照明器具平面図
業務名	本庁舎電気空調衛生設備等保守管理業務
図番	18／25
縮尺	S＝1：200



１４階平面図　　Ｓ＝１：２００

部　屋　名	器具記号	器具灯数	器具形式	ﾀｲﾏｰ	台数	備　考
市民事務室	６ＲＸ	４０Ｗ×２～６台	下面開放型		4	
電話機械室	Ｒ	４０Ｗ×２	下面開放型		4	
	Ｆ	４０Ｗ×２	逆富士型		1	
	Ｂ２	４０Ｗ×１	下面開放型		2	
	Ｊ	４０Ｗ×２	反射傘付パイプ吊		2	
	Ｊ１	４０Ｗ×１	反射傘付パイプ吊		2	
入札控室	６ＲＸ	４０Ｗ×２～６台	下面開放型		2	
入札室	６ＲＸ	４０Ｗ×２～６台	下面開放型		2	
会議室１	６ＲＸ	４０Ｗ×２～６台	下面開放型		2	
市労連会議室	Ｒ３	４０Ｗ×３	下面開放型		8	
北側廊下	Ｒ	４０Ｗ×２	下面開放型		3	
	Ｒ'	４０Ｗ×２＋ＩＬ４０Ｗ	下面開放型		4	
	＊２	Ｃ級（１０型）	非難口誘導灯（片面）		2	
	＊３	Ｃ級（１０型）	通路誘導灯		1	
	＊２	Ｂ級（２０型）	非難口誘導灯（両面）		1	
	ＣＤ'	ＩＬ４０Ｗ×１	蓋付コップ型（ＷＰ）		2	
３号会議室	３ＲＸ	４０Ｗ×２～３台	下面開放型		2	
医務室１	Ｒ３	４０Ｗ×３	下面開放型		2	
	ＪＤ１	４０Ｗ×１	反射傘付直付		1	
医務室２	Ｒ	４０Ｗ×２	下面開放型		2	
Ａ階段	Ｂ	４０Ｗ×１	ブラケット型	○	1	
	Ｂ'	４０Ｗ×１＋ＩＬ４０Ｗ	ブラケット型	○	1	
ＥＶ前（９号機）	Ｒ'	４０Ｗ×２＋ＩＬ４０Ｗ	下面開放型		1	
	＊２	Ｃ級（１０型）	非難口誘導灯（片面）		1	
倉庫	ＦＰ	ＩＬ１００Ｗ	反射傘付パイプ吊		1	
倉庫横	ＣＤ	ＩＬ４０Ｗ×１	蓋付コップ型		1	
ＡＤ	Ｇ１	３２Ｗ×１	トラフ型ガード付		2	
Ａ－ＥＰＳ	Ｇ１	３２Ｗ×１	トラフ型ガード付		1	Ｈｆ
女子便所	ＣＤ	ＩＬ４０Ｗ×１	蓋付コップ型		1	
	Ｈ'	４０Ｗ×２＋ＩＬ４０Ｗ	下面開放型		1	
	Ｂ１	４０Ｗ×１	ブラケット型	○	1	
男子便所	Ｒ'	４０Ｗ×２＋ＩＬ４０Ｗ	下面開放型		1	
	Ｂ１	４０Ｗ×１	ブラケット型	○	1	
便所前廊下	Ｒ	４０Ｗ×２	下面開放型		2	
	Ｒ'	４０Ｗ×２＋ＩＬ４０Ｗ	下面開放型		1	
	＊３	Ｃ級（１０型）	通路誘導灯		1	
給湯室	２Ｒ１	４０Ｗ×１	下面開放型		1	
雑用室	Ｒ１	４０Ｗ×１～２	下面開放型		1	
書電池室	ＦＰ	ＩＬ１００Ｗ	反射傘付パイプ吊		2	
倉庫	Ｊ１	４０Ｗ×１	反射傘付パイプ吊		9	
エレベーターホール	２Ｒ	４０Ｗ×２～２	下面開放型		2	
	２Ｒ'	４０Ｗ×２～２＋ＩＬ４０Ｗ	下面開放型		2	
	＊３	１０Ｗ×１	通路誘導灯		1	
機械室	Ｇ１	４０Ｗ×１	トラフ型匿付ＩＧガード		1	
	Ｊ	４０Ｗ×２	反射傘付パイプ吊		3	
Ｂ－ＥＰＳ	Ｌ２	３２Ｗ×２	反射傘付チェーン吊		1	Ｈｆ
Ｂ－ＥＰＳ前	Ｒ'	４０Ｗ×２＋ＩＬ４０Ｗ	下面開放型		1	
	＊２	Ｃ級（１０型）	非難口誘導灯（片面）		1	
Ｂ階段	Ｂ	４０Ｗ×１	ブラケット型	○	1	
	Ｂ'	４０Ｗ×１＋ＩＬ４０Ｗ	ブラケット型	○	1	
会議室	３ＲＸ	４０Ｗ×２～３台	下面開放型		2	
市労連事務室	３ＲＸ	４０Ｗ×２～３台	下面開放型		2	
換気室廊下１	Ｒ	４０Ｗ×２	下面開放型		2	
	Ｒ'	４０Ｗ×２＋ＩＬ４０Ｗ	下面開放型		1	
	＊２	Ｃ級（１０型）	非難口誘導灯（片面）		1	
	＊３	Ｃ級（１０型）	通路誘導灯		1	
	ＣＤ'	ＩＬ４０Ｗ×１	蓋付コップ型（ＷＰ）		1	
相談室１	Ｒ	４０Ｗ×２	下面開放型		2	
医務室事務室	Ｒ	４０Ｗ×２	下面開放型		4	
	２ＲＸ	４０Ｗ×２～２台	下面開放型		4	
会議室	Ｒ	４０Ｗ×２	下面開放型		2	
相談室２	Ｒ	４０Ｗ×２	下面開放型		1	
倉庫	Ｔ１	４０Ｗ×１	逆富士型		1	
換気室廊下２	Ｒ	４０Ｗ×２	下面開放型		2	
	Ｒ'	４０Ｗ×２＋ＩＬ４０Ｗ	下面開放型		1	
	Ｄ	１３Ｗ	ＬＥＤダウンライト		3	
女子休養室	Ｒ	４０Ｗ×２	下面開放型		2	
男子休養室	Ｒ	４０Ｗ×２	下面開放型		3	
相談室３	Ｒ	４０Ｗ×２	下面開放型		1	
相談室４	Ｒ	４０Ｗ×２	下面開放型		1	
南側廊下	Ｒ	４０Ｗ×２	下面開放型		2	
	Ｒ'	４０Ｗ×２＋ＩＬ４０Ｗ	下面開放型		3	
	＊２	Ｃ級（１０型）	非難口誘導灯（片面）		1	
	＊３	Ｃ級（１０型）	通路誘導灯		1	
	＊２	Ｂ級（２０型）	非難口誘導灯（両面）		1	
	ＣＤ'	ＩＬ４０Ｗ×１	蓋付コップ型		1	
南側事務室	６ＲＸ	４０Ｗ×２～６台	下面開放型		9	
	Ｔ１	４０Ｗ×１	逆富士型		1	

総務局　行政部　庁舎管理課

図面名	１４階　照明器具平面図	図番	１９／２５
業務名	本庁舎電気空調衛生設備等保守管理業務	縮尺	Ｓ＝１：２００



15階平面図　S＝1：200

部屋名	器具型番号	器具灯数	器具形式	ﾌﾗｯﾄﾊﾞｰ	台数	備考
北側事務室	6RX	40W×2～6台	下面開放型		14	
	T1	40W×1	逆富士型		1	
北側廊下	R	40W×2	下面開放型		3	
	R'	40W×2＋1L40W	下面開放型		4	
	e' 2	C級（10型）	非常ﾕﾆ誘導灯（片面）		2	
	e 3	C級（10型）	通路誘導灯		1	
	e 2	B級（20型）	非常ﾕﾆ誘導灯（両面）		1	
	CD'	1L40W×1	直付ｺｯﾌﾟ型（WP）		2	
対応局理事室	A4	40W×4	下面開放型	○	6	
理事会議室	A4	40W×4	下面開放型	○	4	
理事室前室	A	40W×2	下面開放型	○	3	
A階段	B	40W×1	ブラケット型	○	1	
	B'	40W×1＋1L40W	ブラケット型	○	1	
倉庫	J1	40W×1	反射傘付パイプ吊		2	
EV前（9号機）	R'	40W×2＋1L40W	下面開放型		1	
	e' 2	C級（10型）	非常ﾕﾆ誘導灯（片面）		1	
AD	FB	40W×1	反射傘付直付		2	
A－EPS	G1	32W×1	トラフ型ガード付		1	H.f
女子便所	CD	1L40W×1	直付ｺｯﾌﾟ型		1	
	R'	40W×2＋1L40W	下面開放型		1	
	B1	40W×1	ブラケット型	○	1	
男子便所	R'	40W×2＋1L40W	下面開放型		1	
	B1	40W×1	ブラケット型	○	1	
便所前廊下	R	40W×2	下面開放型		2	
	R'	40W×2＋1L40W	下面開放型		1	
	e 3	C級（10型）	通路誘導灯		1	
給湯室	2R1	40W×1～2	下面開放型		1	
雑用室	R1	40W×1	下面開放型		1	
倉庫	J	40W×2	反射傘付パイプ吊		4	
	JD1	40W×1	反射傘付直付型		9	
エレベーターホール	2R	40W×2～2	下面開放型		2	
	2R'	40W×2～2＋1L40W	下面開放型		2	
機械室	e 3	C級（10型）	通路誘導灯		1	
	J	40W×2	反射傘付パイプ吊		3	
	G1	40W×1	トラフ型蛍光灯＋ガード		1	
B－EPS	L2	32W×2	反射傘付チェーン吊		1	H.f
B－EPS前	R'	40W×2＋1L40W	下面開放型		1	
	e' 2	C級（10型）	非常ﾕﾆ誘導灯（片面）		1	
B階段	B	40W×1	ブラケット型	○	1	
	B'	40W×1＋1L40W	ブラケット型	○	1	
経済局長会議室	A4	40W×4	下面開放型	○	4	
経済局長前室	A	40W×2	下面開放型	○	3	
経済局長室	A4	40W×4	下面開放型	○	6	
南側廊下	R	40W×2	下面開放型		3	
	R'	40W×2＋1L40W	下面開放型		4	
	e' 2	C級（10型）	非常ﾕﾆ誘導灯（片面）		2	
	e 3	C級（10型）	通路誘導灯		1	
	e 2	B級（20型）	非常ﾕﾆ誘導灯（両面）		1	
	CD'	1L40W×1	直付ｺｯﾌﾟ型（WP）		2	
議会図書室	6RX	40W×2～6台	下面開放型		3	
	F	40W×2	逆富士型		3	
	T1	40W×1	逆富士型		7	
南側事務室	6RX	40W×2～6台	下面開放型		10	
	T1	40W×1	逆富士型		1	

総務局　行政部　庁舎管理課

図面名　15階　照明器具平面図

業務名　本庁舎電気空調衛生設備等保守管理業務

図番　20／25

縮尺　S＝1：200



部屋名	器具型番号	器具灯数	器具形式	ｱﾀﾞﾌﾟﾀｰ	台数	備考
議会会議室	６ＲＸ	４０Ｗ×２～６台	下面開放型		2	
第一特別委員会会議室	ＳＡ３Ｘ	４０Ｗ×２～５台	下面開放型	○	7	
議会運営委員会会議室	ＳＡ３Ｘ	４０Ｗ×３～５台	下面開放型	○	3	
議員応接室	ＳＡ３Ｘ	４０Ｗ×３～５台	下面開放型	○	2	
北側廊下	Ａ	４０Ｗ×２	下面開放型	○	5	
	Ａ'	４０Ｗ×２＋ＩＬ４０Ｗ	下面開放型	○	6	
	ｅ' ２	Ｃ級（１０型）	非難口誘導灯（片面）		2	
	ｅ３	Ｂ級（１０型）	非難口誘導灯（両面）		2	
	ｅ２	Ｂ級（２０型）	非難口誘導灯（両面）		1	
	ＣＤ	ＩＬ４０Ｗ×１	直付コンプ型		1	
	ＣＤ'	ＩＬ４０Ｗ×１	直付コンプ型（ＷＰ）		1	
議員控室１	３ＲＸ	４０Ｗ×２～３台	下面開放型		1	
議員控室２	Ｒ１	４０Ｗ×１	下面開放型		2	ＬＥＤ
通路	３ＲＸ	４０Ｗ×２～３台	下面開放型		1	
会議室	３ＲＸ	４０Ｗ×２～３台	下面開放型		4	
Ａ階段	Ｂ	４０Ｗ×１	ブラケット型	○	1	
	Ｂ'	４０Ｗ×１＋ＩＬ４０Ｗ	ブラケット型	○	1	
倉庫	ＪＤ１	４０Ｗ×１	反射傘付直付		6	
ＥＶ前（９号機）	Ｒ'	４０Ｗ×２＋ＩＬ４０Ｗ	下面開放型		1	
	ｅ' ２	Ｃ級（１０型）	非難口誘導灯（片面）		1	
ＡＤ	Ｇ１	３２Ｗ×１	トラフ型ガード付		2	
Ａ－ＥＰＳ	Ｇ１	３２Ｗ×１	トラフ型ガード付		1	Ｈｆ
女子便所	ＣＤ	ＩＬ４０Ｗ×１	直付コンプ型		1	
	Ｒ'	４０Ｗ×２＋ＩＬ４０Ｗ	下面開放型		1	
	Ｂ１	４０Ｗ×１	ブラケット型	○	1	
男子便所	Ｒ'	４０Ｗ×２＋ＩＬ４０Ｗ	下面開放型		1	
	Ｂ１	４０Ｗ×１	ブラケット型	○	1	
湧水前廊下	Ｒ	４０Ｗ×２	下面開放型		3	
	Ｒ'	４０Ｗ×２＋ＩＬ４０Ｗ	下面開放型		1	
給湯室	２Ｒ１	４０Ｗ×１	下面開放型		1	
雑用室	Ｒ１	４０Ｗ×１～２	下面開放型		1	
倉庫	Ｊ１	４０Ｗ×１	反射傘付パイプ吊		2	
倉庫	Ｆ	４０Ｗ×２	逆富士型		6	
エレベーターホール	Ｋ８	４０Ｗ×８	下面開放型	○	2	
	Ｋ８'	４０Ｗ×８＋ＩＬ４０Ｗ	下面開放型	○	2	
ＡＤ	Ｇ１	３２Ｗ×１	トラフ型ガード付		2	
Ｂ－ＥＰＳ	Ｇ１	３２Ｗ×１	トラフ型ガード付		1	Ｈｆ
Ｂ－ＥＰＳ前	Ｒ'	４０Ｗ×２＋ＩＬ４０Ｗ	下面開放型		1	
	ｅ' ２	Ｃ級（１０型）	非難口誘導灯（片面）		1	
倉庫	Ｊ１	４０Ｗ×１	反射傘付パイプ吊		6	
Ｂ階段	Ｂ	４０Ｗ×１	ブラケット型	○	1	
	Ｂ'	４０Ｗ×１＋ＩＬ４０Ｗ	ブラケット型	○	1	
別議長室	ｋ２４'	４０Ｗ×６～４＋ＩＬ４０Ｗ	下面開放型	○	1	
	ＦＲＳ１１	１３Ｗ～２７Ｗ	ダウンライト		16	
	ＤＬ４	１Ｌ１００Ｗ	ダウンライト		1	
議会事務局事務室	ＣＤ'	ＩＬ４０Ｗ×１	直付コンプ型（ＷＰ）		1	
	ｅ' ２	Ｃ級（１０型）	非難口誘導灯（片面）		2	
	５ＲＸ	４０Ｗ×２～５台	下面開放型		2	
	６ＲＸ	４０Ｗ×２～６台	下面開放型		6	
	Ｒ	４０Ｗ×２	下面開放型		3	
	Ｒ'	４０Ｗ×２＋ＩＬ４０Ｗ	下面開放型		4	
	Ｒ１	４０Ｗ×１	下面開放型		2	
南側廊下	Ａ	４０Ｗ×２	下面開放型	○	2	
	Ａ'	４０Ｗ×２＋ＩＬ４０Ｗ	下面開放型	○	2	
	ｅ２	Ｂ級（２０型）	非難口誘導灯（両面）		1	
	ｅ' ２	Ｃ級（１０型）	非難口誘導灯（片面）		2	
	Ｋ６	２０Ｗ×６	下面開放型	○	1	
	ＤＬ４	１Ｌ１００Ｗ	ダウンライト		1	
	ＣＤ'	ＩＬ４０Ｗ×１	直付コンプ型（ＷＰ）		1	
秘書室	Ａ４	４０Ｗ×４	下面開放型	○	4	
議会事務局長室	Ａ４	４０Ｗ×４	下面開放型	○	4	
	ＦＲＳ１１	１３Ｗ～２７Ｗ	ダウンライト		6	
議会事務局応接室	ＦＲＳ１１	１３Ｗ～２７Ｗ	ダウンライト		16	
	Ｔ４	４０Ｗ×１	直付トラフ型	○	36	
	ＤＬ４	１Ｌ１００Ｗ	ダウンライト		1	
議長室	ＦＲＳ１１	１３Ｗ～２７Ｗ	ダウンライト		16	
	ＤＬ４	１Ｌ１００Ｗ	ダウンライト		1	
	ｋ２４'	４０Ｗ×６～４＋ＩＬ４０Ｗ	下面開放型	○	1	

１６階平面図　Ｓ＝１／２００

総務局　行政部　庁舎管理課	図面名　１６階　照明器具平面図	図番　21／25		縮尺　Ｓ＝１：２００
	業務名　本庁舎電気空調衛生設備等保守管理業務			

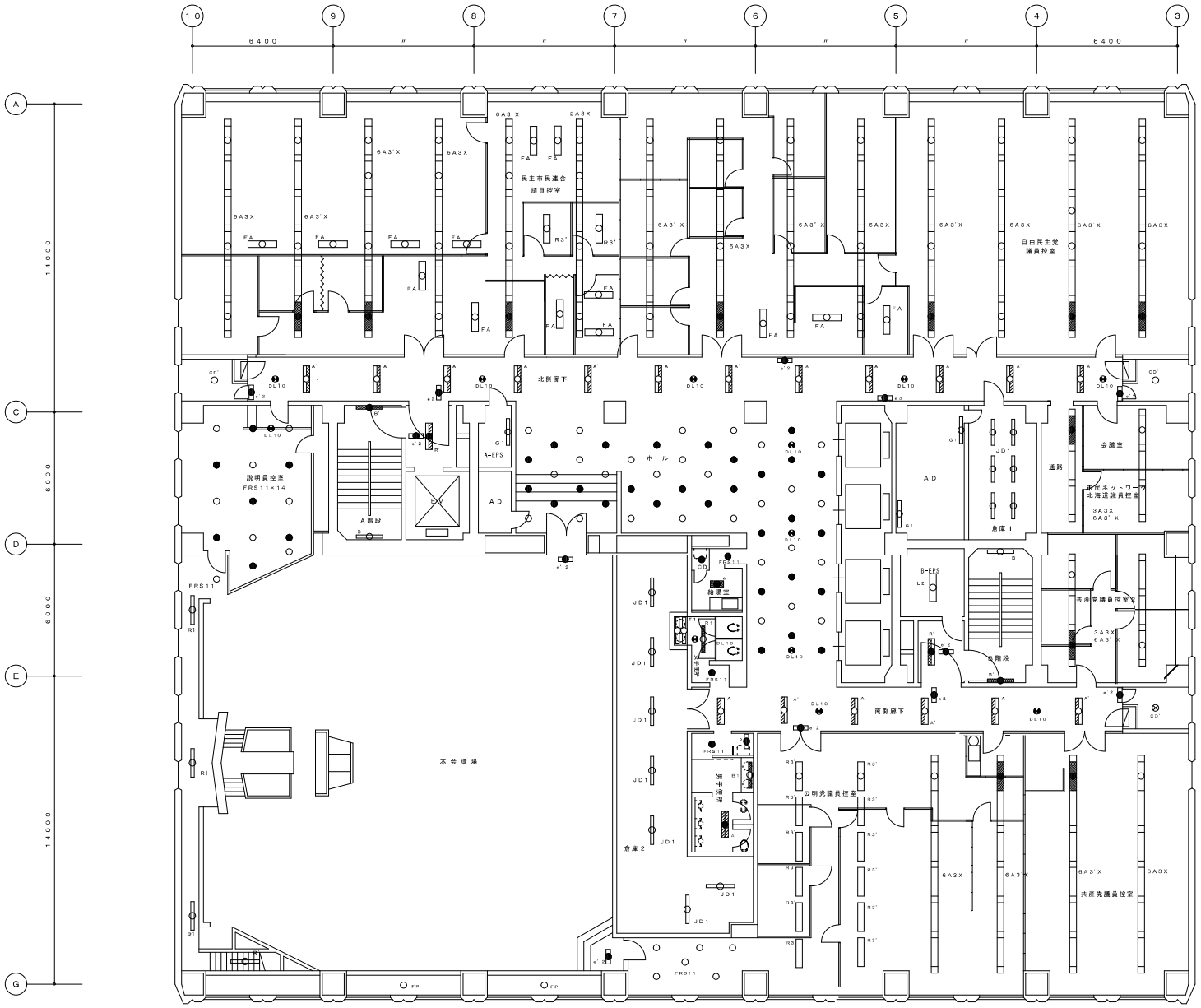

17階平面図　S＝1／200

部屋名	器具記番号	器具灯数	器具形式	ｱﾀﾞﾌﾟﾀｰ	台数	備考
民主党議員控室	6A3X	40W×3～6台	下面開放型	○	2	
	6A3'X	40W×3～6台＋IL40W	下面開放型	○	2	
	FA	40W×2	蓄付アクリルカバー付	○	4	
	R3'	40W×3	下面開放型	○	2	
新政クラブ議員控室	6A3X	40W×3～6台	下面開放型	○	1	
	6A3'X	40W×3～6台＋IL40W	下面開放型	○	1	
自由民主党議員控室	6A3X	40W×3～6台	下面開放型	○	4	
	6A3'X	40W×3～6台＋IL40W	下面開放型	○	4	
	FA	40W×2	蓄付アクリルカバー付	○	3	
北側廊下	A	40W×2	下面開放型	○	6	
	A'	40W×2＋IL40W	下面開放型	○	6	
	e'2	C級（10型）	非常口誘導灯（片面）		3	
	e3	C級（10型）	通路誘導灯		1	
	e2	B級（20型）	非常口誘導灯（両面）		1	
	CD'	IL40W×1	蓄付コップ型（WP）		2	
	DL10	IL40W×1	非常灯		5	
説明員控室	FRS11	13W～27W	ダウンライト		14	
	DL10	IL40W×1	非常灯		1	
本会議場	FRS11	13W～27W	ダウンライト		1	
	R1	40W×1	下面開放型		3	
	R'	40W×2＋IL40W	下面開放型		1	
	e'2	10W×1	非常口誘導灯（片面）		2	
	FB	IL100W	もち型		2	
A階段	B	40W×1	ブラケット型	○	1	
	B'	40W×1＋IL40W	ブラケット型	○	1	
EV前（9号機）	R'	40W×2＋IL40W	下面開放型		1	
	e'2	C級（10型）	非常口誘導灯（片面）		1	
A－EPS	FB	IL100W	もち型		1	
ホール	FRS11	13W～27W	ダウンライト		53	
	DL10	IL40W×1	非常灯		3	
給湯室	FRS11	13W～27W	ダウンライト		1	
	CD	IL40W×1	蓄付コップ型		1	
	a	20W×2	下面開放型		1	
女子便所	R1	40W×1	下面開放型		1	
	T4	40W×1	蓄付トラフ型		2	
	FRS11	13W～27W	ダウンライト		1	
	DL10	IL40W×1	非常灯		1	
AD	G1	32W×1	トラフ型ガード付		2	
B－EPS	FP	IL100W	反射傘付パイプ吊		1	
B－EPS前	R'	40W×2＋IL40W	下面開放型		1	
	e'2	C級（10型）	非常口誘導灯（片面）		1	
倉庫1	JD1	40W×1	反射傘付直付型		6	
B階段	B	40W×1	ブラケット型	○	1	
	B'	40W×1＋IL40W	ブラケット型	○	1	
市民ネットワーク北海道	3A3X	40W×3～3台	下面開放型	○	1	
	3A3'X	40W×3～3台＋IL40W	下面開放型	○	1	
市政改革クラブ	3A3X	40W×3～3台	下面開放型	○	1	
	3A3'X	40W×3～3台＋IL40W	下面開放型	○	1	
	FA	40W×2	蓄付アクリルカバー付	○	1	
倉庫2	JD1	40W×1	反射傘付直付型		7	
男子便所	A'	40W×2＋IL40W	下面開放型	○	1	
	B1	40W×1	ブラケット型	○	1	
	FRS11	13W～27W	ダウンライト		1	
	b	20W×1	ブラケット型	○	1	
両側廊下	A	40W×2	下面開放型	○	3	
	A'	40W×2＋IL40W	下面開放型	○	3	
	e'2	C級（10型）	非常口誘導灯（片面）		2	
	DL10	IL40W×1	非常灯		2	
	e2	B級（20型）	非常口誘導灯（両面）		1	
	CD'	IL40W×1	蓄付コップ型（WP）		1	
公明党議員控室	6A3X	40W×3～6台	下面開放型	○	1	
	6A3'X	40W×3～6台＋IL40W	下面開放型	○	1	
	R3'	40W×3	下面開放型	○	12	
	FRS11	13W～27W	ダウンライト		6	
共産党議員控室	6A3X	40W×3～6台	下面開放型	○	1	
	6A3'X	40W×3～6台＋IL40W	下面開放型	○	1	

総務局　行政部　庁舎管理課

図面名　17階　照明器具平面図

業務名　本庁舎電気空調衛生設備等保守管理業務

図番　22／25

縮尺　S＝1：200

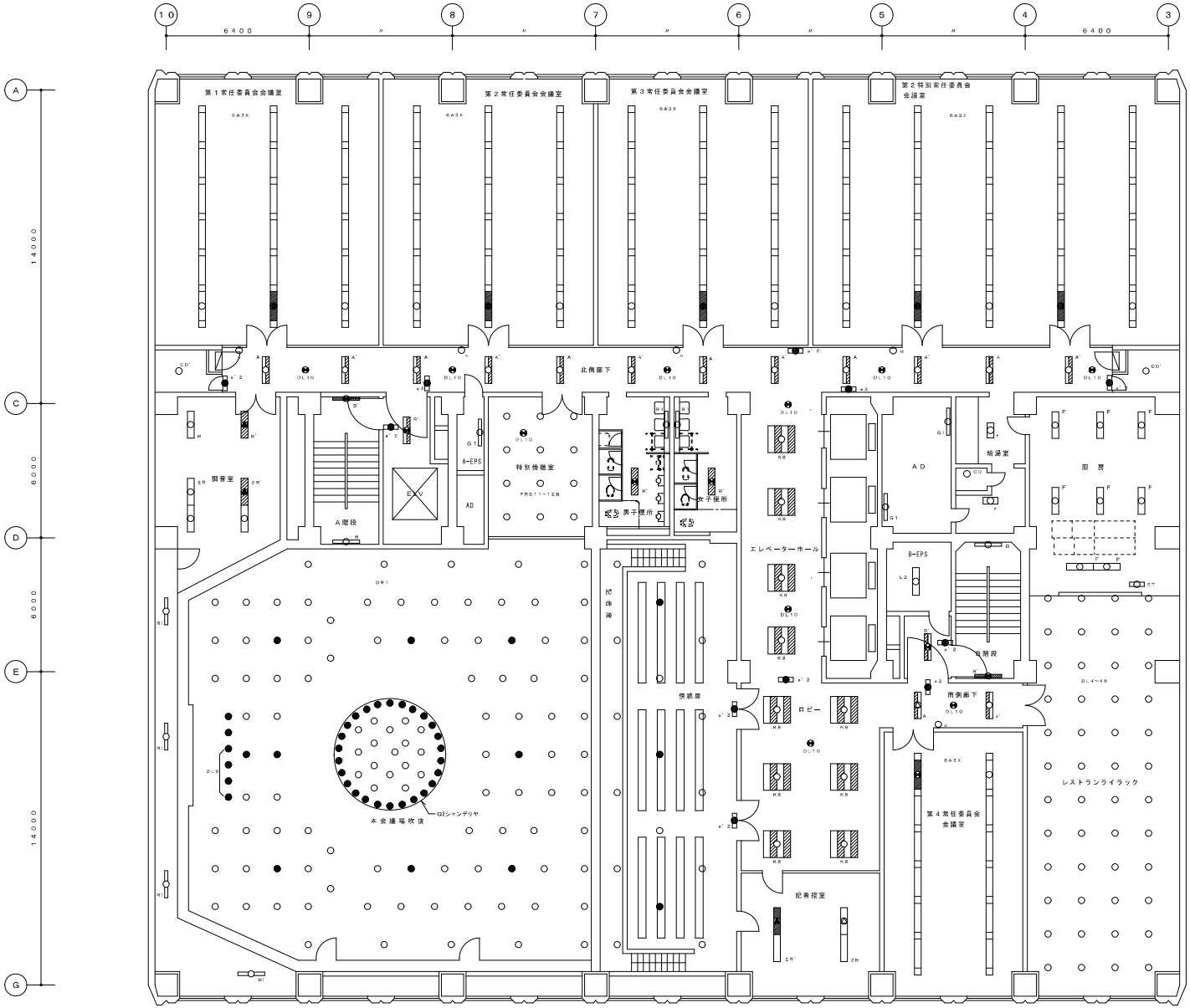

１８階平面図　Ｓ＝１：２００

部　屋　名	器具型番号	器具灯数	器具形式	アクリルカバー	台数	備　考
第１常任会会議室	6A3X	40W×3～6台	下面開放型	○	3	
第２常任会会議室	6A3X	40W×3～6台	下面開放型	○	3	
第３常任会会議室	6A3X	40W×3～6台	下面開放型	○	3	
第２特別常任会会議室	6A3X	40W×3～6台	下面開放型	○	5	
北側廊下	A	40W×2	下面開放型	○	6	
	A'	40W×2＋IL40W	下面開放型	○	6	
	e'2	C級（10型）	非難口誘導灯（片面）		3	
	e3	C級（10型）	通路誘導灯		1	
	e2	B級（20型）	非難口誘導灯（両面）		1	
	u	6W×1	表示灯		4	
	DL10	IL40W×1	非常灯		5	
	CD'	IL40W×1	直付コップ型（WP）		2	
回音室	R	40W×2	下面開放型		1	
	R'	40W×2＋IL40W	下面開放型		1	
	2R	40W×2～2	下面開放型		1	
	2R'	40W×2～2＋IL40W	下面開放型		1	
A階段	B	40W×1	ブラケット型	○	1	
	B'	40W×1＋IL40W	ブラケット型	○	1	
EV前（9号機）	R'	40W×2＋IL40W	下面開放型		1	
	e'2	C級（10型）	非難口誘導灯（片面）		1	
A－EPS	FB	IL100W	もち型		1	
特別傍聴室	FR811	13W～27W	ダウンライト		12	
	DL10	IL40W×1	非常灯		1	
男子便所	R'	40W×2＋IL40W	下面開放型		1	
	B1	40W×1	ブラケット型	○	1	
女子便所	R'	40W×2＋IL40W	下面開放型		1	
	B1	40W×1	ブラケット型	○	1	
エレベーターホール	K8	40W×8	下面開放型	○	4	
	DL10	IL40W×1	非常灯		2	
	e'2	C級（10型）	非難口誘導灯（片面）		1	
AD	G1	32W×1	トラフ型ガード付		2	
B－EPS	FP	IL100W	反射傘付パイプ吊		1	
B－EPS前	R'	40W×2＋IL40W	下面開放型		1	
	e'2	C級（10型）	非難口誘導灯（片面）		1	
給湯室	r	20W×2	下面開放型		2	
	CD	IL40W×1	直付コップ型		1	
B階段	B	40W×1	ブラケット型	○	1	
	B'	40W×1＋IL40W	ブラケット型	○	1	
厨房	F	40W×2	逆富士型		8	
	ET	20W×1	逆富士型		1	
本会議場吹抜	DR1	FHT42W	ダウンライト		94	
	G2	FHT42W×43	ダウンライト		1	シャンデリア
	DL9	IL150W×1	スポットライト		3	
	R1	40W×1	下面開放型		4	
傍聴席・記者席	DR1	IL200W×1	ダウンライト		17	
	e'2	C級（10型）	非難口誘導灯（片面）		2	
ロビー	K8	40W×8	下面開放型	○	6	
	DL10	FHT42W	非常灯		1	
記者控室	2R	40W×2～2	下面開放型		1	
	2R'	40W×2～2＋IL40W	下面開放型		1	
南側廊下	A	40W×2	下面開放型	○	1	
	A'	40W×2＋IL40W	下面開放型	○	1	
	e2	B級（20型）	非難口誘導灯（両面）		1	
	u	6W×1	表示灯		1	
	DL10	IL40W×1	非常灯		1	
第４常任会会議室	6A3X	40W×3～6台	下面開放型	○	2	
レストランライラック	DL4	IL100W	ダウンライト		48	

総務局　行政部　庁舎管理課	図面名　１８階　照明器具平面図	図番　23/25		縮　尺				
	業務名　本庁舎電気空調衛生設備等保守管理業務			Ｓ＝１：２００				

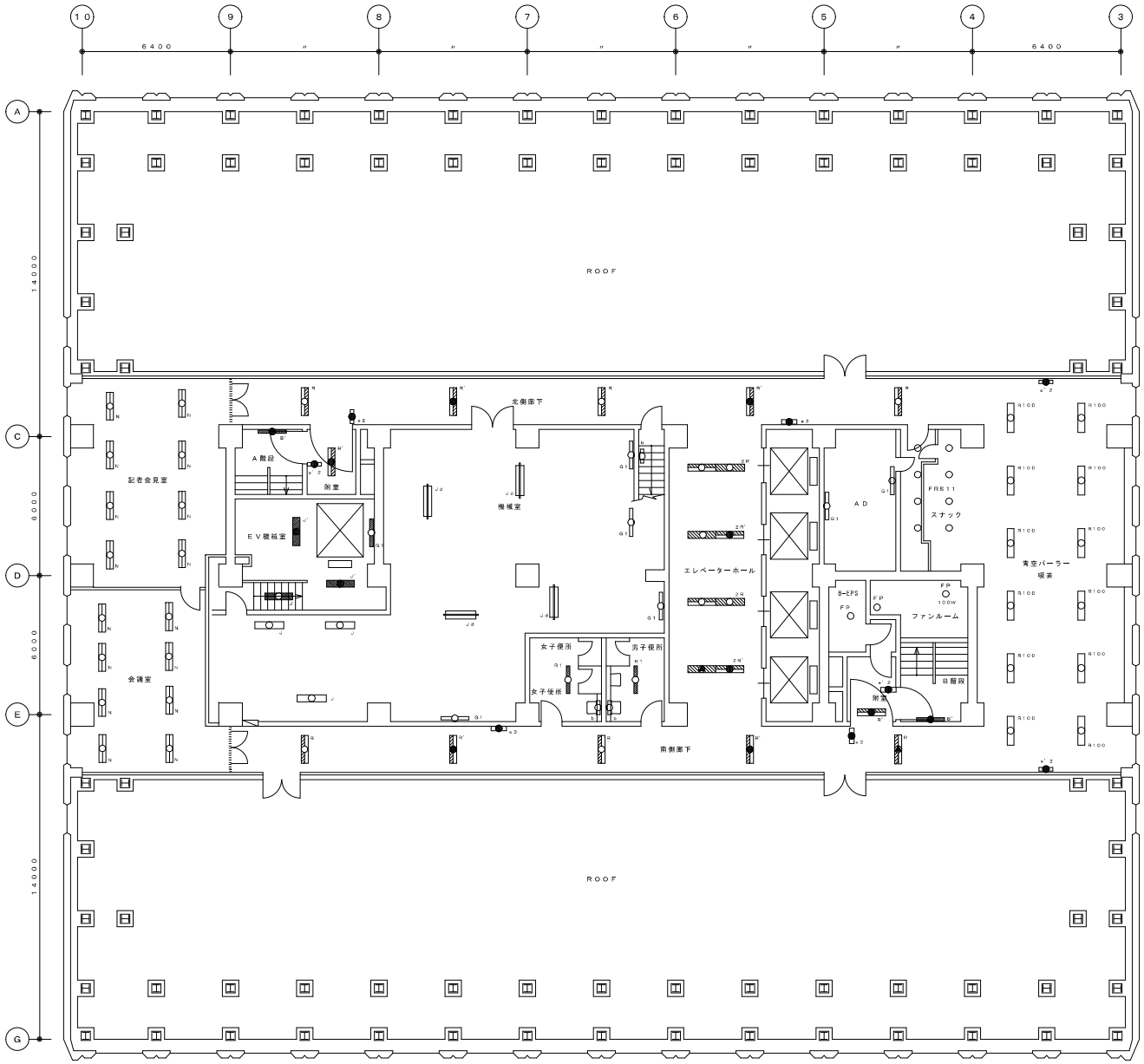

19階平面図　S＝1／100

部屋名	器具記番号	器具灯数	器具形式	ｱﾙﾐﾙｶﾞｰ	台数	備考
北側廊下	R	40W×2	下面開放型		3	
	R'	40W×2+IL40W	下面開放型		2	
	e3	C級（10形）	通路誘導灯		1	
	e2	B級（20型）	非常口誘導灯（両面）		1	
記者会見室	N	HF32W×2	下面開放型		8	
会議室	N	HF32W×2	下面開放型		8	
附室	R'	40W×2+IL40W	下面開放型		1	
	e'2	C級（10型）	非常口誘導灯（片面）		1	
EV機械室	J'	40W×2+IL40W	反射傘付パイプ吊		2	
	J	40W×2	反射傘付パイプ吊		1	
	G1	40W×1	トラフ型直付＋ガード		1	
機械室	JD1	40W×1	反射傘付直付型		4	
	G1	40W×1	トラフ形直付＋ガード		4	
	J	40W×2	反射傘付パイプ吊		3	
	b	20W×1	ブラケット型	○	1	
女子便所	R1	40W×1	下面開放型		1	
	b	20W×1	ブラケット型	○	1	
男子便所	R1	40W×1	下面開放型		1	
	b	20W×1	ブラケット型	○	1	
エレベーターホール	2R	40W×2～2	下面開放型		2	
	2R'	40W×2～2+IL40W	下面開放型		2	
AD	G1	32W×1	トラフ型ガード付		2	
	T4	40W×1	直付トラフ型		1	
B-EPS	FP	IL100W	反射傘付パイプ吊		1	
B-EPS前	R'	40W×2+IL40W	下面開放型		1	
	e'2	C級（10型）	非常口誘導灯（片面）		1	
ファンルーム	FP	IL100W	反射傘付パイプ吊		2	
B階段	B'	40W×1+IL40W	ブラケット型	○	1	
青空バーラー	R100	40W×2	下面開放型		12	
	e'2	C級（10型）	非常口誘導灯（片面）		2	
スナック	FRS11	13W～27W	ダウンライト		8	
南側廊下	R	40W×2	下面開放型		3	
	R'	40W×2+IL40W	下面開放型		4	
	e3	C級（10型）	通路誘導灯		1	
	e2	B級（20型）	非常口誘導灯（両面）		1	

総務局　行政部　庁舎管理課	図面名	19階　照明器具平面図	図番	24／25		縮尺	
	業務名	本庁舎電気空調衛生設備等保守管理業務				S＝1：200	

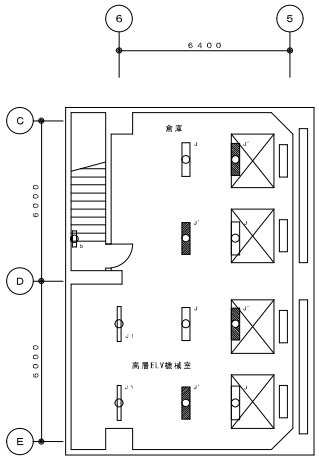

塔屋２階平面図　　Ｓ＝１／１００

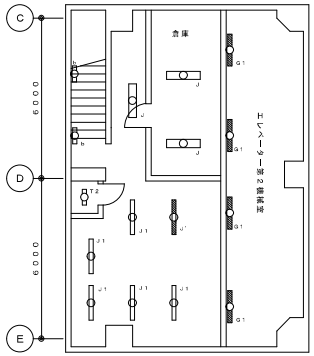

塔屋１階平面図　　Ｓ＝１／１００

部　屋　名	器具型番号	器具灯数	据付形式	ｱﾀｯﾁﾒﾝﾄ	台数	備　　考
塔屋１階	b	２０Ｗ×１	ブラケット型	○	2	
	J'	４０Ｗ×２＋ＩＬ４０Ｗ	反射傘付パイプ吊		1	
	J	４０Ｗ×２	反射傘付パイプ吊		3	
	Ｊ１	４０Ｗ×１	反射傘付パイプ吊		5	
	Ｇ１	４０Ｗ×１	トラフ型蛍付＋ガード		4	
	Ｔ２	２０Ｗ×１	トラフ型蛍付		1	
塔屋２階	b	２０Ｗ×１	ブラケット型	○	1	
	J'	４０Ｗ×２＋ＩＬ４０Ｗ	反射傘付パイプ吊		4	
	J	４０Ｗ×２	反射傘付パイプ吊		4	
	Ｊ１	４０Ｗ×１	反射傘付パイプ吊		2	

総務局　行政部　庁舎管理課

図面名	塔屋１階・塔屋２階　照明器具平面図	図番		縮　尺			
業務名	本庁舎電気空調衛生設備等保守管理業務	25／25		Ｓ＝１：２００			