道路管理者からのお願い

1.ロードヒーティングの敷設図面について、<u>道路における位置関係が分かる図面</u>としてください。
・既設埋設物に支障を及ぼすかを管理者が判断するために、道路のどの位置に敷設するかが明確な図面が必要です
・具体的には、敷地境界線からの離れ等を追記するなどご対応下さい

例えば、右のように離れ等を記入いただきたいです

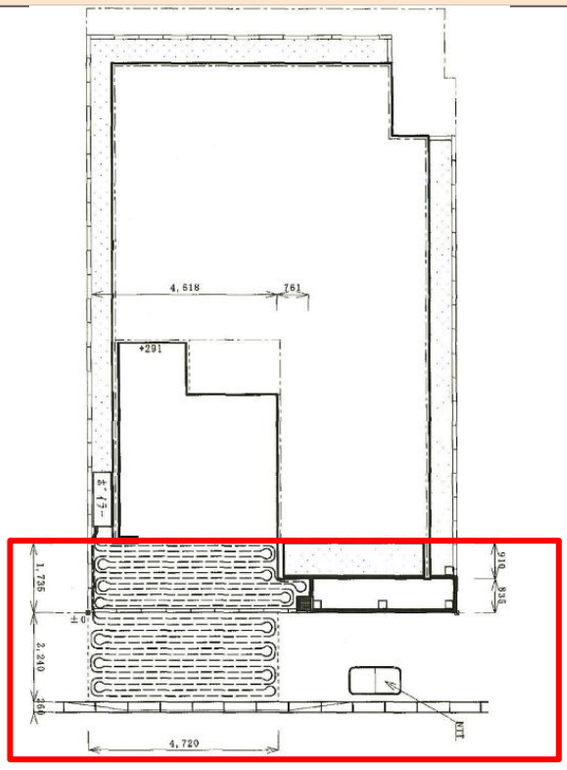

2.施工業者の方が施工日時を把握していない事例が散見されます。既存埋設物管理者などが連絡を行う場合があるため、施工日時を把握する元請業者の方のご連絡先等を教えて下さい。

下記入力欄に入力いただき、占用許可申請書等と併せてご提出いただくか、データ版占用許可申請書様式の該当欄に入力いただくかお願いいたします。

元請業者名	
現場責任者名	
ご連絡先	

▼データ版占用許可申請書様式
下記QRコードのリンク先ページ下部に「歩道のロードヒーティングの道路占用に係る様式」という見出しがあり、Excel「道路占用許可申請書（RH用追記版）」の14～16行目「現場監督者」に入力願います