



第28回神社小路祭り 2011年7月9日(土)

南円山商工夏祭り 2011年7月24日(日)

宮の森納涼盆踊り大会 2011年8月16日(火)

こんなイベント
ありました!

ひとと場所から生まれる

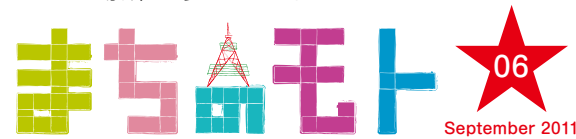

特集 南円山・円山・宮の森大倉山地区連合町内会エリア

まちの宝物。円山動物園・北海道神宮・円山

中心部からほど近いところにありながら、札幌市創建時代からの緑が残る南円山・円山・宮の森大倉山地区。長い時間をかけて大切に育まれてきた自然や歴史は、世代を超えてたくさんの人を呼び寄せる。そんな「まちの宝物」と言える場所の、身近にいる人たちの声を聞いてみよう。もしかしたら、私たちの知らない魅力が見えてくるかも。



- A 愛青果店
札幌市中央区南6条西24丁目3-37 / TEL 011-561-3841 / 9:30-20:00 / 日曜定休
- B ミニまるいちば
札幌市中央区北2条西25丁目2-1 / 10:00-19:00 / 日・祝定休
- C 丸一神商店
札幌市中央区北5条西24丁目3-13 / TEL 011-621-9803 / 8:30-16:30 / 日曜定休
- D サイクル小野サッポロ
札幌市中央区北2条西24丁目1-1 / TEL 011-621-0501 / 10:00-19:00 / 3月-10月火曜定休、11月-2月火・水定休

- E 成和青果店
札幌市中央区北1条西24丁目3-5 / TEL 080-6073-9882 / 9:00-18:00 / 日・祝定休、市場休(月に2回くらいの水曜日)
- F たい焼き藤助
札幌市中央区北1条西23丁目1-12 / TEL 011-644-3266 / 11:00-19:00 / 水・第1・第3木曜定休
- G 中華料理 橋本家
札幌市中央区大通西23丁目1-15 / TEL 011-631-7838 / 11:30-21:00 (16:00-17:00は準備時間) / 火曜定休
- H フーズバラエティすぎはら
札幌市中央区宮の森1条9丁目3-13 / TEL 0120-202-447 / 10:00-19:30 / 日曜定休・祝日不定休

今号でお話を聞いた皆さん



連載



まちの資源 再発見プロジェクト vol.6
「地域の宝を見つけよう」



市電 ♥ vol.6
DVD「お部屋で楽しむ北海道の路面電車 札幌編」