

<令和6年4月24日現在>

【 令和5年度 雪道の自己転倒による救急搬送概要 】

各数値は速報値です。各数値について適宜精査しておりますので、今後変更となる可能性があります。

1 各月・各傷病程度 搬送人員

| 月 | 軽症 | 男 | 中等症 | 男 | 重症 | 男 | 死亡 | 男 | その他 | 男 | 計 | 男 |
|-----|-------|-------|-----|------|----|------|----|------|-----|---|------|------|
| | | 女 | | 女 | | 女 | | 女 | | 女 | | 女 |
| 11月 | 102 | 48 | 37 | 20 | 0 | 0 | 0 | 0 | 0 | 0 | 139 | 68 |
| | | 54 | | 17 | | 0 | | 0 | | 0 | | 71 |
| 12月 | 344 | 150 | 172 | 81 | 3 | 1 | 0 | 0 | 0 | 0 | 519 | 232 |
| | | 194 | | 91 | | 2 | | 0 | | 0 | | 287 |
| 1月 | 370 | 158 | 144 | 50 | 4 | 1 | 0 | 0 | 0 | 0 | 518 | 209 |
| | | 212 | | 94 | | 3 | | 0 | | 0 | | 309 |
| 2月 | 302 | 120 | 185 | 82 | 5 | 2 | 0 | 0 | 0 | 0 | 492 | 204 |
| | | 182 | | 103 | | 3 | | 0 | | 0 | | 288 |
| 3月 | 133 | 59 | 82 | 31 | 3 | 1 | 0 | 0 | 0 | 0 | 218 | 91 |
| | | 74 | | 51 | | 2 | | 0 | | 0 | | 127 |
| 合計 | 1251 | 535 | 620 | 264 | 15 | 5 | 0 | 0 | 0 | 0 | 1886 | 804 |
| | | 716 | | 356 | | 10 | | 0 | | 0 | | 1082 |
| 割合 | 軽症 | 中等症 | | 重症 | | 死亡 | | その他 | | | | |
| | 66.3% | 32.9% | | 0.8% | | 0.0% | | 0.0% | | | | |

2 各発生場所 搬送人員

| 発生場所 | 歩道 | 横断歩道 | 車道 | 交差点 | 建物 出入口 | 宅地 敷地内 | 公衆出 入場所 敷地内 |
|------|-------|------|------|------|-----------|-----------|-------------------|
| 搬送人員 | 1360 | 40 | 87 | 2 | 57 | 151 | 77 |
| 割合 | 72.1% | 2.1% | 4.6% | 0.1% | 3.0% | 8.0% | 4.1% |
| 発生場所 | 駐車場内 | 歩道橋上 | 階段上 | その他 | | | |
| 搬送人員 | 85 | 0 | 6 | 21 | | | |
| 割合 | 4.5% | 0.0% | 0.3% | 1.1% | | | |

合計

1886

3 各時間帯 搬送人員

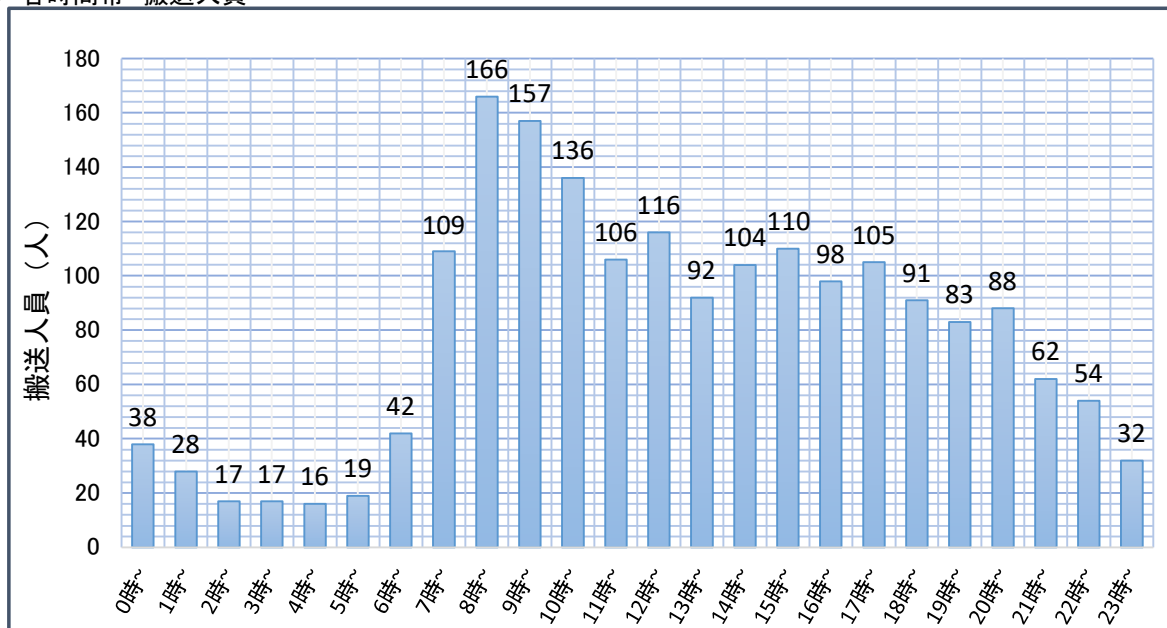

4 各年齢層 搬送人員

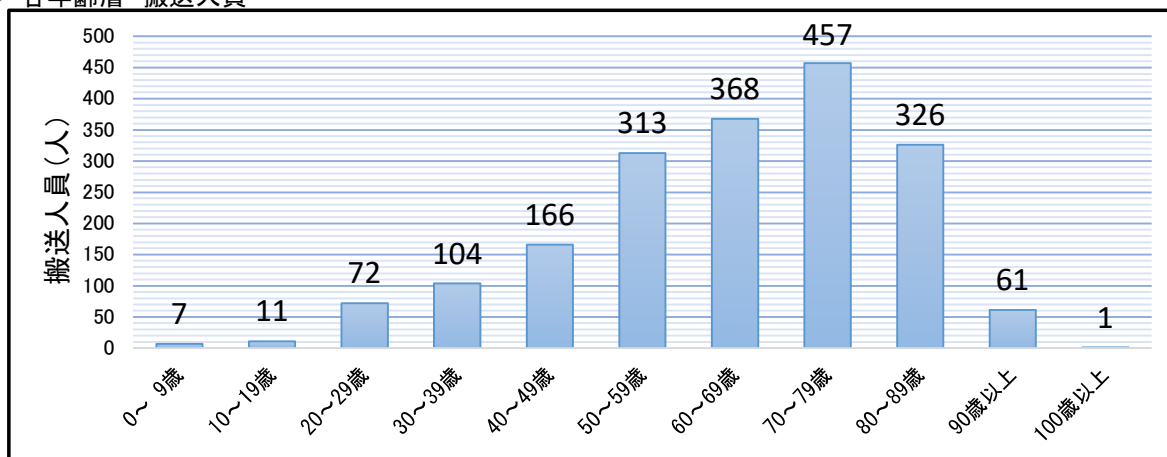

5 各行政区(出勤場所) 搬送人員

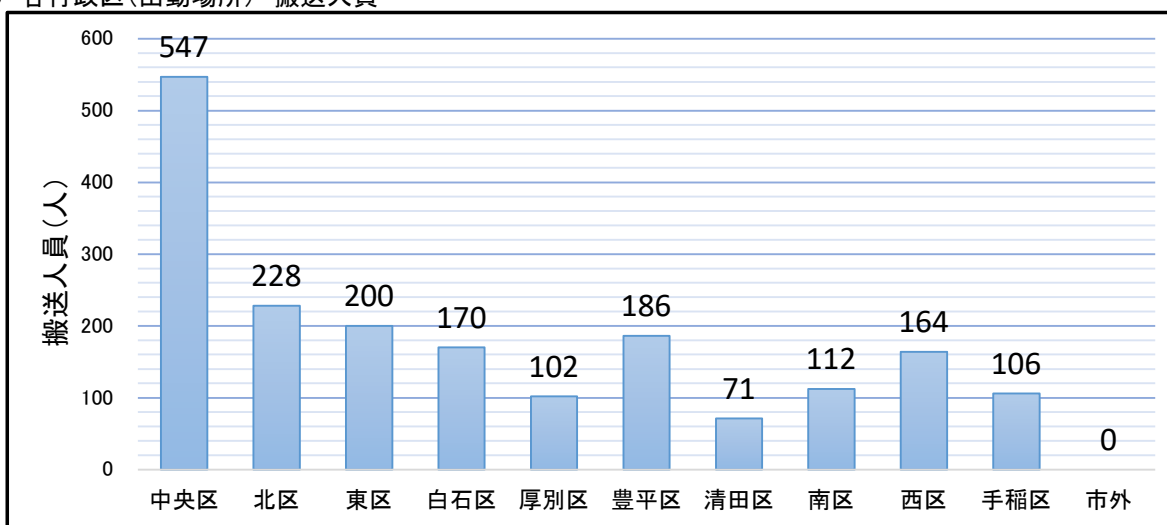

6 各日 救急搬送状況【表の注釈：月日、最低気温(°C)、最低気温の記録時刻、搬送人員(人)】

□ ~最低気温が0度未満 □ ~最低気温が-5度以下

| 11月 | 最低 気温 | 記録 時刻 | 搬送 人員 | 12月 | 最低 気温 | 記録 時刻 | 搬送 人員 | 1月 | 最低 気温 | 記録 時刻 | 搬送 人員 | 2月 | 最低 気温 | 記録 時刻 | 搬送 人員 | 3月 | 最低 気温 | 記録 時刻 | 搬送 人員 |
|-----|----------|----------|----------|-----|----------|----------|----------|----|----------|----------|----------|----|----------|----------|----------|----|----------|----------|----------|
| 1 | 9.8 | 6:16 | 0 | 1 | -5.0 | 0:51 | 12 | 1 | -7.6 | 22:10 | 14 | 1 | -7.1 | 12:48 | 22 | 1 | -3.7 | 0:45 | 8 |
| 2 | 8.8 | 19:07 | 0 | 2 | -5.6 | 7:03 | 9 | 2 | -7.3 | 4:22 | 2 | 2 | -7.5 | 23:38 | 9 | 2 | -7.4 | 7:52 | 13 |
| 3 | 9.2 | 1:12 | 0 | 3 | 0.3 | 20:00 | 0 | 3 | -1.9 | 23:38 | 35 | 3 | -9.0 | 7:58 | 18 | 3 | -8.0 | 6:08 | 12 |
| 4 | 3.6 | 23:51 | 0 | 4 | -0.8 | 5:00 | 0 | 4 | -4.6 | 23:08 | 19 | 4 | -4.5 | 0:39 | 19 | 4 | -6.7 | 3:50 | 13 |
| 5 | 2.6 | 6:11 | 0 | 5 | 1.2 | 23:10 | 5 | 5 | -3.2 | 0:10 | 31 | 5 | -7.6 | 7:06 | 12 | 5 | -6.0 | 1:46 | 9 |
| 6 | 8.5 | 2:11 | 0 | 6 | -1.6 | 6:31 | 1 | 6 | -2.0 | 2:32 | 30 | 6 | -7.0 | 23:44 | 14 | 6 | -8.3 | 6:12 | 6 |
| 7 | 8.3 | 23:36 | 0 | 7 | 0.2 | 23:35 | 1 | 7 | -2.0 | 6:26 | 23 | 7 | -7.0 | 0:21 | 11 | 7 | -5.3 | 6:31 | 10 |
| 8 | 5.1 | 0:00 | 0 | 8 | -2.3 | 4:25 | 1 | 8 | -7.0 | 20:26 | 12 | 8 | -5.5 | 3:52 | 3 | 8 | -7.3 | 4:06 | 7 |
| 9 | 4.6 | 6:20 | 0 | 9 | 2.9 | 0:11 | 0 | 9 | -6.2 | 2:51 | 10 | 9 | -3.5 | 4:56 | 20 | 9 | -7.5 | 5:37 | 15 |
| 10 | 5.7 | 23:18 | 0 | 10 | -3.0 | 20:41 | 1 | 10 | -6.8 | 17:53 | 22 | 10 | -4.1 | 2:20 | 8 | 10 | -4.1 | 7:12 | 29 |
| 11 | 0.2 | 5:27 | 0 | 11 | -3.3 | 5:02 | 4 | 11 | -8.7 | 4:22 | 22 | 11 | -4.8 | 23:54 | 38 | 11 | -3.2 | 5:49 | 13 |
| 12 | -0.3 | 3:30 | 0 | 12 | -2.6 | 7:55 | 15 | 12 | -3.0 | 21:09 | 5 | 12 | -4.7 | 1:53 | 12 | 12 | 0.1 | 6:14 | 3 |
| 13 | 1.9 | 22:59 | 0 | 13 | -3.8 | 16:22 | 26 | 13 | -4.3 | 7:02 | 9 | 13 | -1.9 | 5:55 | 12 | 13 | -2.1 | 6:53 | 14 |
| 14 | 0.6 | 5:20 | 0 | 14 | -3.4 | 2:54 | 21 | 14 | -6.6 | 6:33 | 7 | 14 | 1.2 | 7:41 | 24 | 14 | -3.9 | 4:32 | 7 |
| 15 | 1.1 | 2:51 | 0 | 15 | -2.5 | 7:31 | 37 | 15 | -7.7 | 8:26 | 12 | 15 | -1.9 | 23:59 | 13 | 15 | -1.1 | 6:23 | 1 |
| 16 | 0.8 | 5:27 | 0 | 16 | -2.3 | 1:40 | 28 | 16 | -8.0 | 6:13 | 11 | 16 | -5.6 | 21:29 | 22 | 16 | -0.1 | 22:47 | 8 |
| 17 | 8.5 | 1:57 | 0 | 17 | -4.2 | 23:57 | 9 | 17 | -5.7 | 7:16 | 19 | 17 | -6.8 | 1:49 | 23 | 17 | 0.0 | 1:11 | 3 |
| 18 | 5.5 | 23:33 | 0 | 18 | -8.0 | 19:28 | 33 | 18 | -4.1 | 7:36 | 22 | 18 | -1.3 | 3:28 | 6 | 18 | -0.3 | 0:00 | 1 |
| 19 | 4.7 | 0:42 | 0 | 19 | -8.2 | 7:06 | 49 | 19 | -6.7 | 20:21 | 25 | 19 | 2.8 | 2:27 | 16 | 19 | -3.1 | 2:18 | 25 |
| 20 | 2.0 | 15:20 | 0 | 20 | -6.7 | 23:49 | 49 | 20 | -9.3 | 5:32 | 12 | 20 | -4.6 | 22:58 | 13 | 20 | -4.9 | 3:33 | 5 |
| 21 | 1.5 | 6:26 | 0 | 21 | -7.6 | 5:22 | 52 | 21 | -10.6 | 3:07 | 21 | 21 | -5.1 | 5:24 | 13 | 21 | -2.4 | 2:18 | 3 |
| 22 | 5.8 | 7:01 | 0 | 22 | -7.5 | 23:56 | 30 | 22 | -5.6 | 5:54 | 7 | 22 | -6.6 | 23:36 | 41 | 22 | -2.5 | 6:51 | 2 |
| 23 | 9.1 | 23:47 | 0 | 23 | -8.2 | 0:25 | 20 | 23 | -1.5 | 23:18 | 15 | 23 | -7.8 | 5:16 | 24 | 23 | -2.4 | 6:05 | 1 |
| 24 | -2.1 | 23:59 | 0 | 24 | -6.1 | 0:05 | 15 | 24 | -5.0 | 7:28 | 28 | 24 | -7.6 | 6:29 | 21 | 24 | -1.7 | 4:35 | 1 |
| 25 | -4.9 | 5:30 | 38 | 25 | -7.1 | 6:40 | 13 | 25 | -2.8 | 4:04 | 12 | 25 | -6.4 | 7:08 | 8 | 25 | 0.2 | 23:55 | 2 |
| 26 | -3.1 | 0:03 | 35 | 26 | -2.4 | 0:00 | 13 | 26 | -0.8 | 3:23 | 10 | 26 | -4.5 | 5:28 | 14 | 26 | -2.0 | 4:01 | 3 |
| 27 | -0.5 | 0:27 | 5 | 27 | -3.8 | 7:05 | 20 | 27 | -1.2 | 0:00 | 14 | 27 | -4.0 | 3:05 | 10 | 27 | -0.3 | 23:44 | 4 |
| 28 | 0.3 | 23:41 | 10 | 28 | -6.6 | 5:14 | 14 | 28 | -1.7 | 2:28 | 14 | 28 | -7.7 | 6:20 | 27 | 28 | -2.3 | 5:55 | 0 |
| 29 | -4.2 | 23:28 | 43 | 29 | -1.7 | 16:46 | 21 | 29 | -1.3 | 5:34 | 6 | 29 | -7.3 | 5:51 | 19 | 29 | 5.7 | 0:04 | 0 |
| 30 | -5.2 | 18:18 | 8 | 30 | -1.6 | 6:02 | 6 | 30 | -4.1 | 23:02 | 22 | | | | | 30 | 4.5 | 23:59 | 0 |
| | | | | 31 | -3.7 | 0:00 | 14 | 31 | -5.9 | 7:09 | 27 | | | | | 31 | 1.6 | 5:53 | 0 |
| 11月 | 139 | | | 12月 | 519 | | | 1月 | 518 | | | 2月 | 492 | | | 3月 | 218 | | |

【 平成21年以降 雪道の自己転倒 救急搬送概要 】

| 年度 | 軽症 | 男 | 中等症 | 男 | 重症 | 男 | 死亡 | 男 | その他 | 男 | 計 | 男 |
|--------|-----|-----|-----|-----|----|----|----|---|-----|---|-------|-----|
| | | 女 | | 女 | | 女 | | 女 | | 女 | | 女 |
| 令和4年度 | 751 | 347 | 374 | 174 | 14 | 9 | 0 | 0 | 0 | 0 | 1,139 | 530 |
| | | 404 | | 200 | | 5 | | 0 | | 0 | | 609 |
| 令和3年度 | 817 | 371 | 471 | 195 | 7 | 4 | 0 | 0 | 1 | 1 | 1,296 | 571 |
| | | 446 | | 276 | | 3 | | 0 | | 0 | | 725 |
| 令和2年度 | 505 | 223 | 337 | 150 | 8 | 6 | 0 | 0 | 0 | 0 | 850 | 379 |
| | | 282 | | 187 | | 2 | | 0 | | 0 | | 471 |
| 令和元年度 | 477 | 223 | 315 | 132 | 12 | 8 | 0 | 0 | 0 | 0 | 804 | 363 |
| | | 254 | | 183 | | 4 | | 0 | | 0 | | 441 |
| 平成30年度 | 618 | 297 | 332 | 150 | 11 | 8 | 0 | 0 | 0 | 0 | 961 | 455 |
| | | 321 | | 182 | | 3 | | 0 | | 0 | | 506 |
| 平成29年度 | 859 | 400 | 447 | 198 | 15 | 8 | 0 | 0 | 0 | 0 | 1,321 | 606 |
| | | 459 | | 249 | | 7 | | 0 | | 0 | | 715 |
| 平成28年度 | 833 | 400 | 456 | 209 | 23 | 15 | 0 | 0 | 0 | 0 | 1,312 | 624 |
| | | 433 | | 247 | | 8 | | 0 | | 0 | | 688 |
| 平成27年度 | 623 | 298 | 370 | 194 | 7 | 3 | 1 | 1 | 1 | 1 | 1,001 | 496 |
| | | 325 | | 176 | | 4 | | 0 | | 0 | | 505 |
| 平成26年度 | 704 | 337 | 442 | 200 | 14 | 12 | 0 | 0 | 0 | 0 | 1,160 | 549 |
| | | 367 | | 242 | | 2 | | 0 | | 0 | | 611 |
| 平成25年度 | 653 | 316 | 375 | 164 | 10 | 8 | 0 | 0 | 0 | 0 | 1,038 | 488 |
| | | 337 | | 211 | | 2 | | 0 | | 0 | | 550 |
| 平成24年度 | 888 | 454 | 503 | 235 | 14 | 5 | 1 | 0 | 1 | 0 | 1,406 | 694 |
| | | 434 | | 268 | | 9 | | 1 | | 1 | | 712 |
| 平成23年度 | 559 | 247 | 354 | 175 | 21 | 13 | 0 | 0 | 0 | 0 | 934 | 435 |
| | | 312 | | 179 | | 8 | | 0 | | 0 | | 499 |
| 平成22年度 | 437 | 209 | 338 | 143 | 12 | 2 | 0 | 0 | 0 | 0 | 787 | 354 |
| | | 228 | | 195 | | 10 | | 0 | | 0 | | 433 |
| 平成21年度 | 401 | 215 | 257 | 125 | 15 | 9 | 0 | 0 | 0 | 0 | 673 | 349 |
| | | 186 | | 132 | | 6 | | 0 | | 0 | | 324 |

※平成21～23年度は12月～3月の数値