

現地状況写真



写真1 現場写真

現地状況写真 その1



写真1 破壊されたゴミ箱



写真2 散乱した食品トレー等のゴミ



写真3 剥がされたゴミ箱の底板



写真4 大きく穴の開いた金網



写真5 屋根に残されたヒグマの足跡



写真6 地面に残されたヒグマの足跡

現地状況写真 その2

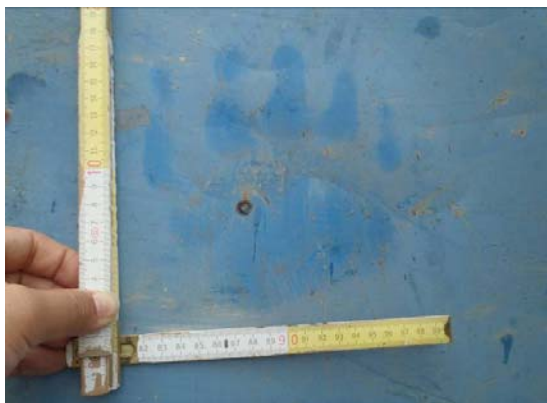

写真7 ヒグマの被毛



写真8 コーキング剤容器に残された噛み跡



写真9 集められた生ゴミ(遠景)



写真10 集められた生ゴミ(近景)



写真11 住居およびゴミ箱



写真12 現場周辺環境

出沒日時	平成23年10月24日 朝(時刻不明)
出動日時	平成23年10月25日 14時30分～15時25分
出沒場所	南区砥山134番地付近
対応方法	<input checked="" type="checkbox"/> 現地調査 <input type="checkbox"/> メール・電話 <input type="checkbox"/> その他 ()
調査者	向井
同行者	南区役所齊藤氏、他南区職員1名
対応結果	<p>情報の内容</p> <p><input checked="" type="checkbox"/> ヒグマ <input type="checkbox"/> その他 ()</p> <p>ヒグマの場合</p> <p><input type="checkbox"/> 姿を目撃</p> <p><input checked="" type="checkbox"/> 足跡 前足の足跡の幅 1頭目 14.5-16.5 cm 2頭目 cm 3頭目 cm 4頭目 cm</p> <p><input checked="" type="checkbox"/> フン 内容物(デントコーン、リンゴ、極少量のクリ) ()</p> <p><input checked="" type="checkbox"/> 食べ跡 (デントコーン) ()</p> <p><input type="checkbox"/> その他 ()</p>
備考	畑付近にフンがあるとの通報を受け現地確認を実施したところ、他にヒグマの足跡および食痕(デントコーン)を確認した。足跡は南側の沢沿いのデントコーン畑から、フンが発見された道路脇の建物まで途切れずに続いており、一連の痕跡は同一個体のものであった。なお、上記足跡幅の計測値については、敷地内の地面が非常に柔らかく、場所によって1～2cm程度の差が生じているため参考値として記録した。

現地位置図

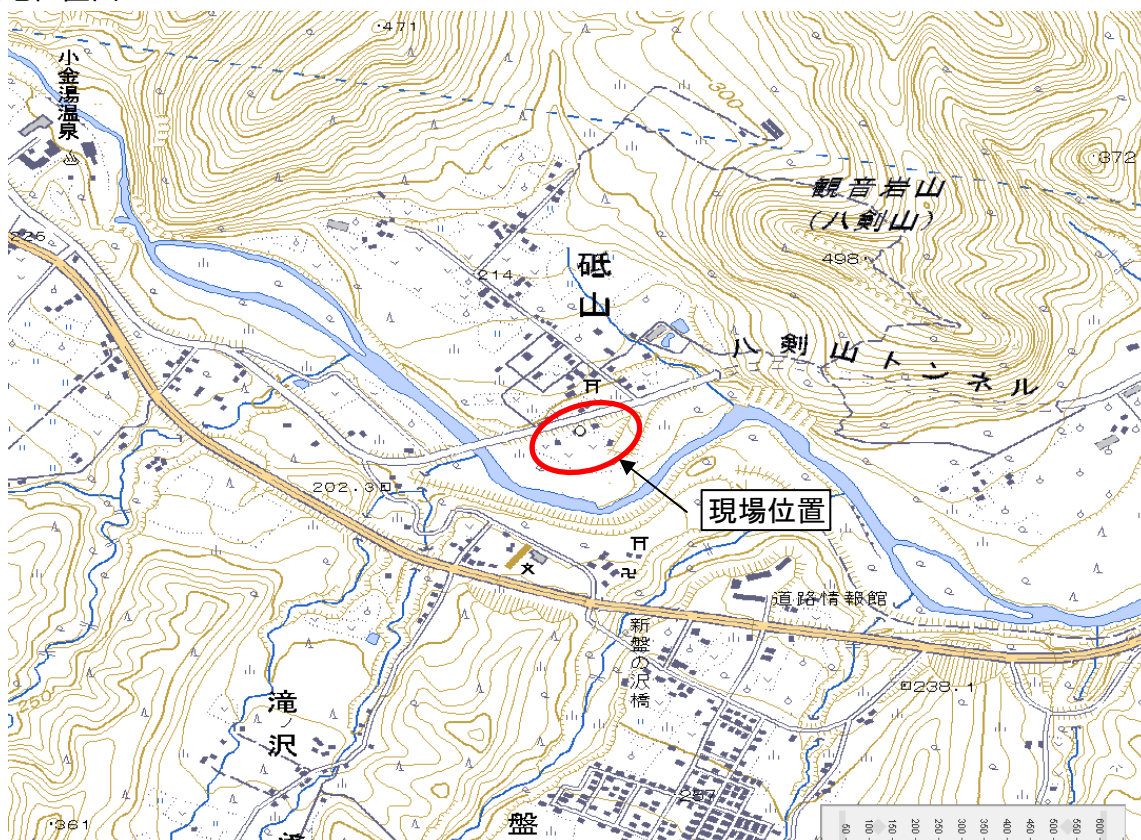

現地状況写真



写真1 フン



写真2 ヒグマの足跡



写真3 デントコーン食痕



写真4 周辺環境

現地状況写真



写真1 フン(近景)



写真2 フン(近景)

現地状況写真



写真1 クマフン



写真2 クマフン



写真3 ゴミ置き場の残骸

現地状況写真



写真1 クマフン



写真2 注意看板

出沒日時	平成23年10月26日(水) 21時25分頃
出動日時	平成23年10月27日(木) 10時～10時35分
出沒場所	南区南沢2条3丁目付近
対応方法	<input checked="" type="checkbox"/> 現地調査 <input type="checkbox"/> メール・電話 <input type="checkbox"/> その他 ()
調査者	向井、柴田
同行者	南区役所吉田係長、齊藤氏
対応結果	<p>情報の内容</p> <p><input checked="" type="checkbox"/> ヒグマ <input type="checkbox"/> その他 ()</p> <p>ヒグマの場合</p> <p><input type="checkbox"/> 姿を目撃</p> <p><input checked="" type="checkbox"/> 足跡 前足の足跡の幅 1頭目 12.5 cm 2頭目 cm 3頭目 cm 4頭目 cm</p> <p><input type="checkbox"/> フン 内容物 ()</p> <p><input type="checkbox"/> 食べ跡 ()</p> <p><input type="checkbox"/> その他 ()</p>
備考	目撃情報を受け出動した所、足跡を発見、前掌幅は12.5cmであった。注意看板3ヶ所を書き換えて対応終了。

現地位置図



現地状況写真



写真1 足跡

出沒日時	平成23年10月27日(木) 7時30頃
出動日時	平成23年10月27日(木) 10時52分～11時30分
出沒場所	南区豊滝492番地 豊滝小学校付近
対応方法	<input checked="" type="checkbox"/> 現地調査 <input type="checkbox"/> メール・電話 <input type="checkbox"/> その他 ()
調査者	向井、柴田
同行者	南区役所吉田係長、齊藤氏
対応結果	<p>情報の内容</p> <p><input checked="" type="checkbox"/> ヒグマ <input type="checkbox"/> その他 ()</p> <p>ヒグマの場合</p> <p><input type="checkbox"/> 姿を目撃</p> <p><input checked="" type="checkbox"/> 足跡 前足の足跡の幅 1頭目 15.5 cm 2頭目 cm 3頭目 cm 4頭目 cm</p> <p><input type="checkbox"/> フン 内容物()</p> <p><input checked="" type="checkbox"/> 食べ跡 (クリ)</p> <p><input type="checkbox"/> その他 ()</p>
備考	通報を受け出動した所、前掌幅15.5cmの足跡とクリの食痕らしきものを発見した。注意看板2枚を設置して対応終了。

現地位置図



現地状況写真



写真1 足跡



写真2 クリ食痕らしきもの

出沒日時	平成23年10月26日(水) 20時00分頃
出動日時	平成23年10月27日(木) 13時25分～15時15分
出沒場所	南区砥山92番地
対応方法	<input checked="" type="checkbox"/> 現地調査 <input type="checkbox"/> メール・電話 <input type="checkbox"/> その他 ()
調査者	向井、柴田
同行者	南区役所吉田係長、齊藤氏
対応結果	<p>情報の内容</p> <p><input checked="" type="checkbox"/> ヒグマ <input type="checkbox"/> その他 ()</p> <p>ヒグマの場合</p> <p><input type="checkbox"/> 姿を目撃</p> <p><input checked="" type="checkbox"/> 足跡 前足の足跡の幅 1頭目 15.5 cm 2頭目 cm 3頭目 cm 4頭目 cm</p> <p><input checked="" type="checkbox"/> フン 内容物 (ビニール袋、クリ、リンゴ、ナシ)</p> <p><input checked="" type="checkbox"/> 食べ跡 (リンゴ、ナシ)</p> <p><input checked="" type="checkbox"/> その他 (リンゴの木の折れ跡)</p>
備考	26日20時頃、畑の所有者が車のライトに驚き逃げるクマを目撃し通報した。翌27日現地確認を実施したところ、7ヶ所でフンを発見した。内1ヶ所のフンには、ビニール袋、クリが含まれ、生ゴミ臭いものがあった。その他にはナシ、リンゴが含まれていた。リンゴの木が折られ、数箇所で食痕および枝の折損が見られた他、幅15.5cmの足跡を確認した。

現地位置図



現地状況写真



写真1 クマフン



写真2 クマフン



写真3 クマフン



写真4 クマフン



写真5 クマフン



写真6 クマフン

現地状況写真



写真7 クマフン



写真8 食痕



写真9 足跡



写真10 折れ跡

現地状況写真



写真1 クマフン



写真2 足跡

現地状況写真



写真1 足跡



写真2 クマフン



写真3 足跡



写真4 荒らされたコンポスト



写真5 注意喚起看板

現地状況写真



写真1 鑑定したフン



写真2 写真1を接写したもの

現地状況写真

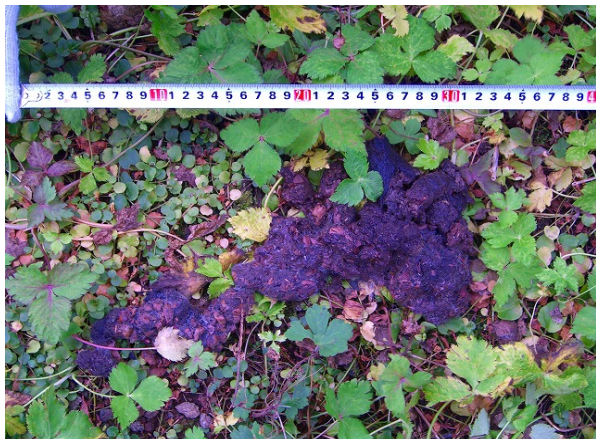

写真1 周辺状況

出沒日時	平成23年10月30日(日) 18時00分頃
出動日時	平成23年10月31日(月) 11時～11時20分
出沒場所	南区簾舞430番地
対応方法	<input checked="" type="checkbox"/> 現地調査 <input type="checkbox"/> メール・電話 <input type="checkbox"/> その他 ()
調査者	向井、柴田
同行者	南区役所吉田係長、齊藤氏
対応結果	<p>情報の内容</p> <p><input checked="" type="checkbox"/> ヒグマ <input type="checkbox"/> その他 ()</p> <p>ヒグマの場合</p> <p><input type="checkbox"/> 姿を目撃</p> <p><input checked="" type="checkbox"/> 足跡 前足の足跡の幅 1頭目 15.5 cm 2頭目 cm 3頭目 cm 4頭目 cm</p> <p><input type="checkbox"/> フン 内容物 ()</p> <p><input type="checkbox"/> 食べ跡 ()</p> <p><input type="checkbox"/> その他 ()</p>
備考	通報を受け出動した所、足跡を発見、大根の食痕も発見されたが、周囲にはシカの足跡も発見されており、クマの食痕とは断定できなかった。

現地位置図

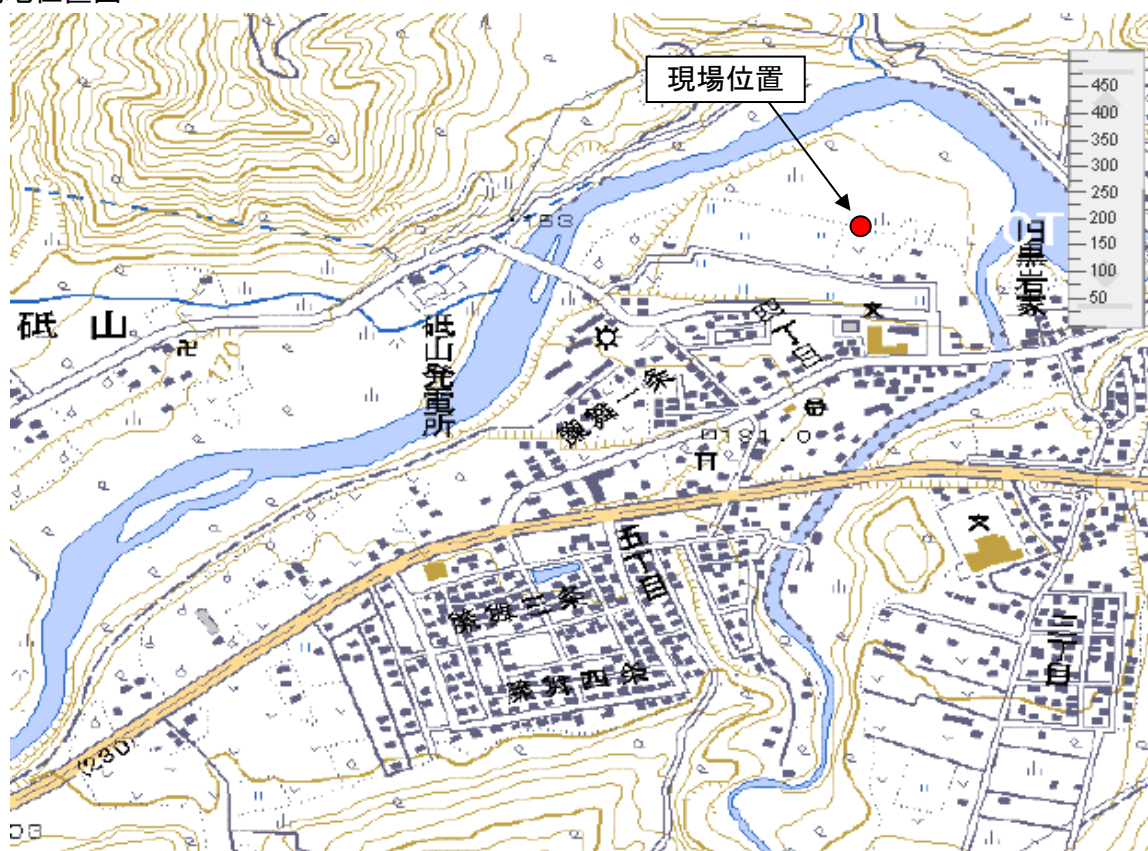

現地状況写真



写真1 足跡

現地状況写真



写真1 周辺写真



写真2 注意喚起看板

現地状況写真



写真1 周辺状況



写真2 注意喚起看板

現地状況写真



写真1 荒らされたコンポスト



写真2 注意喚起看板

出沒日時	平成23年10月31日(月) 11時00分頃
出動日時	平成23年10月31日(月) 15時～15時30分
出沒場所	南区簾舞2条4丁目付近
対応方法	<input checked="" type="checkbox"/> 現地調査 <input type="checkbox"/> メール・電話 <input type="checkbox"/> その他 ()
調査者	向井、柴田
同行者	南区役所吉田係長、齊藤氏
対応結果	<p>情報の内容</p> <p><input checked="" type="checkbox"/> ヒグマ <input type="checkbox"/> その他 ()</p> <p>ヒグマの場合</p> <p><input type="checkbox"/> 姿を目撃</p> <p><input checked="" type="checkbox"/> 足跡 前足の足跡の幅 1頭目 15.5 cm 2頭目 cm 3頭目 cm 4頭目 cm</p> <p><input checked="" type="checkbox"/> フン 内容物 (デントコーン、リンゴ)</p> <p><input type="checkbox"/> 食べ跡 ()</p> <p><input type="checkbox"/> その他 ()</p>
備考	31日午前11時頃発見、通報を受け出動した所、現場は住宅地の中の畑内であり、幼稚園が隣接している。フンにはデントコーン、リンゴが含まれていた。

現地位置図



現地状況写真



写真1 フン



写真2 足跡

現地状況写真



写真1 掘り跡

現地状況写真



写真1 新しいフン



写真2 古いフン

現地状況写真



写真1 タヌキのフン

現地状況写真



写真1 中型動物のフン



写真2 中型動物のフン

現地状況写真



写真1 タヌキのフン