

現地状況写真



写真1 注意喚起看板(近景)



写真2 注意喚起看板(遠景)

現地状況写真



写真1 クマらしき足跡



写真2 写真1の周辺環境



写真3 クマ注意喚起看板



写真4 写真3の周辺環境

| | |
|------|--|
| 出沒日時 | 平成23年10月19日(水) 8時15分頃 |
| 出動日時 | 平成23年10月19日(水) 10時00分 |
| 出沒場所 | 南区豊滝437番地-5 |
| 対応方法 | <input checked="" type="checkbox"/> 現地調査 <input type="checkbox"/> メール・電話 <input type="checkbox"/> その他 () |
| 調査者 | 柴田、佐藤 |
| 同行者 | 南区役所吉田係長、齊藤氏、南区町内会長 |
| 対応結果 | <p>情報の内容</p> <p><input checked="" type="checkbox"/> ヒグマ <input type="checkbox"/> その他 ()</p> <p>ヒグマの場合</p> <p><input type="checkbox"/> 姿を目撃</p> <p><input checked="" type="checkbox"/> 足跡 前足の足跡の幅 1頭目 15.5 cm 2頭目 cm 3頭目 cm 4頭目 cm</p> <p><input type="checkbox"/> フン 内容物 ()</p> <p><input checked="" type="checkbox"/> 食べ跡 (生ゴミを漁った痕跡と、近くのヤマブドウを食べた痕跡)</p> <p><input type="checkbox"/> その他 ()</p> |
| 備考 | 現地宅の畑に足跡を発見。また、畑近くに生ゴミを入れてあるボックスを漁った跡があり、ボックスにも足跡が残っていた。畑から約30mほど離れた場所にヤマブドウの木があり枝が折られた痕跡もあった。ヤマブドウの木の周りに生ゴミの食べ残しと思われる痕跡も見られた。 |

現地位置図



現地状況写真



写真1 足跡があった畑



写真2 生ゴミが入っていたボックス



写真3 クマの足跡



写真4 枝が折られたヤマブドウの枝



写真5 生ゴミを漁った痕跡

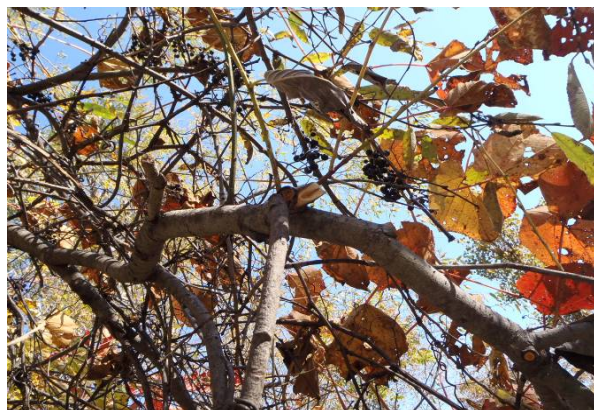

写真6 新規設置の喚起看板(遠景)

現地状況写真



写真7 新規設置の喚起看板(近景)

| | |
|------|---|
| 出沒日時 | 平成23年10月18日(火) 8時00分頃 |
| 出動日時 | 平成23年10月19日(水) 11時02分 |
| 出沒場所 | 南区豊滝513番地 |
| 対応方法 | <input checked="" type="checkbox"/> 現地調査 <input type="checkbox"/> メール・電話 <input type="checkbox"/> その他 () |
| 調査者 | 柴田、佐藤 |
| 同行者 | 南区役所吉田係長、齊藤氏、南区町内会長 |
| 対応結果 | <p>情報の内容</p> <p><input checked="" type="checkbox"/> ヒグマ <input type="checkbox"/> その他 ()</p> <p>ヒグマの場合</p> <p><input type="checkbox"/> 姿を目撃</p> <p><input checked="" type="checkbox"/> 足跡 前足の足跡の幅 1頭目 15.5 cm 2頭目 cm 3頭目 cm 4頭目 cm</p> <p><input type="checkbox"/> フン 内容物 ()</p> <p><input checked="" type="checkbox"/> 食べ跡 (リンゴの食痕)</p> <p><input type="checkbox"/> その他 ()</p> |
| 備考 | 通報を受け痕跡調査の結果、畑にクマの足跡と、近くのリンゴの木の下にリンゴの食害を確認した。南区役所では注意喚起看板を取付け近隣に注意をうながした。 |

現地位置図



現地状況写真



写真1 足跡があった畑



写真2 クマの足跡(遠景)



写真3 クマの足跡(近景)



写真4 被害にあったリンゴの木



写真5 リンゴの食痕



写真6 注意喚起看板(遠景)

現地状況写真



写真7 注意喚起看板(近景)

現地状況写真



写真1 現場周辺



写真2 フンが見つかった箇所



写真3 クマのフン(遠景)



写真4 クマのフン(近景)

| | |
|------|--|
| 出沒日時 | 平成23年10月19日 14時26分頃 |
| 出動日時 | 平成23年10月19日 15時13分 |
| 出沒場所 | 中央区盤溪213番地 |
| 対応方法 | <input checked="" type="checkbox"/> 現地調査 <input type="checkbox"/> メール・電話 <input type="checkbox"/> その他 () |
| 調査者 | 柴田、佐藤 |
| 同行者 | 中央区役所佐藤係長、その他職員1名 |
| 対応結果 | <p>情報の内容</p> <p><input type="checkbox"/> ヒグマ <input type="checkbox"/> その他()</p> <p>ヒグマの場合</p> <p><input type="checkbox"/> 姿を目撃</p> <p><input type="checkbox"/> 足跡 前足の足跡の幅 1頭目 cm 2頭目 cm</p> <p style="padding-left: 150px;">3頭目 cm 4頭目 cm</p> <p><input type="checkbox"/> フン 内容物()</p> <p><input type="checkbox"/> 食べ跡 ()</p> <p><input type="checkbox"/> その他 ()</p> |
| 備考 | 目撃者が車で走行中、親子クマ3頭を目撃し警察に通報。1時間以内に現場に到着し近辺を調査したが痕跡等は発見できなかった。 |

現地位置図



現地状況写真



写真1 注意喚起看板(遠景)1枚目



写真2 注意喚起看板(近景)1枚目



写真3 注意喚起看板(遠景)2枚目



写真4 注意喚起看板(近景)2枚目

| | |
|------|--|
| 出沒日時 | 平成23年10月20日(木) 6時22分頃 |
| 出動日時 | 平成23年10月20日(木) 10時00分頃 |
| 出沒場所 | 南区藻岩山展望台5合目付近 |
| 対応方法 | <input checked="" type="checkbox"/> 現地調査 <input type="checkbox"/> メール・電話 <input type="checkbox"/> その他() |
| 調査者 | 福田、武田 |
| 同行者 | 南区役所吉田係長、斉藤職員 |
| 対応結果 | 情報の内容 <input type="checkbox"/> ヒグマ <input type="checkbox"/> その他 () ヒグマの場合 <input type="checkbox"/> 姿を目撃 <input type="checkbox"/> 足跡 前足の足跡の幅 1頭目: cm 2頭目: cm 3頭目: cm 4頭目: cm <input type="checkbox"/> フン 内容物 () <input type="checkbox"/> 食べ跡 () <input type="checkbox"/> その他 () |
| 備考 | 10月20日朝6時22分頃、リフト下を散策されていた方が、5合目のリフト付近でクマの頭らしきものが笹藪から出ていてその後、笹藪の中に消えていくのを目撃したとの通報。同日10時頃、痕跡調査をおこなったがクマと思われる痕跡は確認する事ができず、調査を終了した。 |

現地位置図



現地状況写真



写真1 リフト下



写真2 5合目(遠景)

現地状況写真

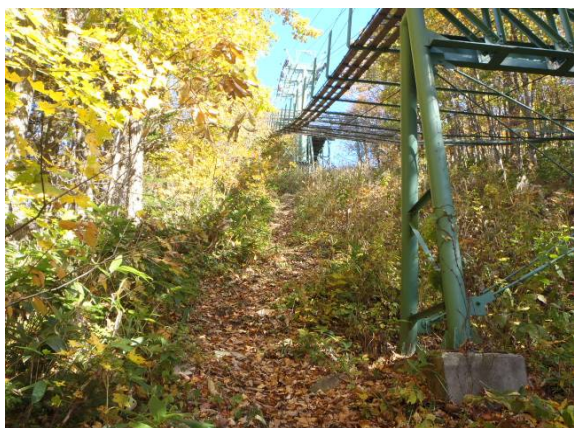

写真1 周辺環境



写真2 踏み分け跡

| | |
|------|--|
| 出沒日時 | 平成23年10月20日(木) 8時00分頃 |
| 出動日時 | 平成23年10月20日(木) 13時30分頃 |
| 出沒場所 | 南区豊滝465番地 |
| 対応方法 | <input checked="" type="checkbox"/> 現地調査 <input type="checkbox"/> メール・電話 <input type="checkbox"/> その他() |
| 調査者 | 福田、武田 |
| 同行者 | 南区役所吉田係長、斉藤職員 |
| 対応結果 | <p>情報の内容</p> <p><input checked="" type="checkbox"/> ヒグマ <input type="checkbox"/> その他 ()</p> <p>ヒグマの場合</p> <p><input type="checkbox"/> 姿を目撃</p> <p><input checked="" type="checkbox"/> 足跡 前足の足跡の幅 1頭目: 14.5~15 cm 2頭目: cm 3頭目: cm 4頭目: cm</p> <p><input checked="" type="checkbox"/> フン 内容物 (ナシ)</p> <p><input type="checkbox"/> 食べ跡 ()</p> <p><input type="checkbox"/> その他 ()</p> |
| 備考 | 10月20日朝8時頃、家主が自宅裏にヒグマの痕跡を発見し通報した。同日の13時30分頃、現地調査を実施した結果、ヒグマの足跡、フン、コンポストを荒らした形跡を確認した。 |

現地位置図

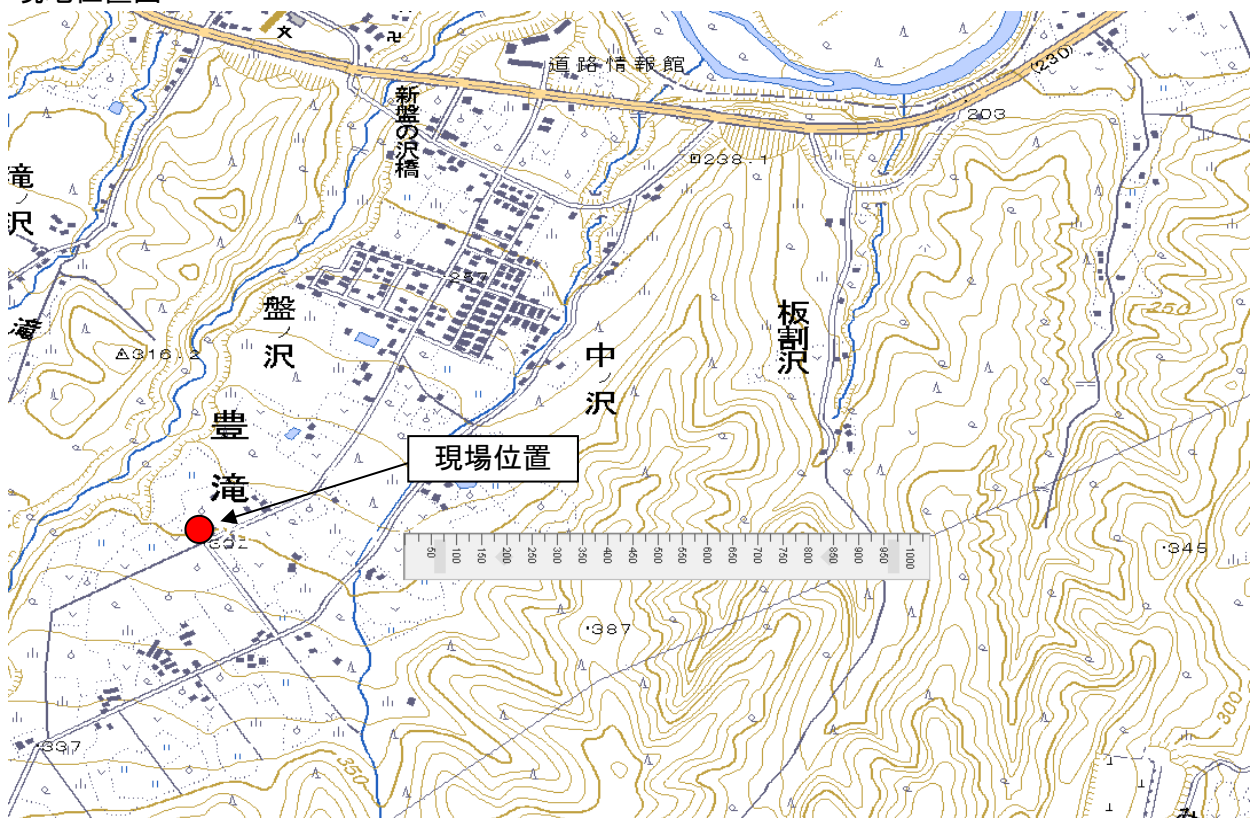

現地状況写真



写真1 コンポスト被害



写真2 写真1の遠景



写真3 足跡



写真4 写真3の遠景



写真5 フン(近景)



写真6 フン遠景

現地状況写真



写真5 倒木(近景)



写真6 倒木(遠景)

現地状況写真



写真1 足跡(近景)



写真2 足跡(遠景)



写真3 堆肥置き場



写真4 堆肥置き場(遠景)



写真5 フン(近景)



写真1 調査風景

| | |
|------|--|
| 出没日時 | 平成23年10月20日(木) 10時00分頃 |
| 出動日時 | 平成23年10月20日(木) 14時40分頃 |
| 出没場所 | 南区豊滝456番地-8 |
| 対応方法 | <input checked="" type="checkbox"/> 現地調査 <input type="checkbox"/> メール・電話 <input type="checkbox"/> その他() |
| 調査者 | 福田、武田 |
| 同行者 | 南区役所吉田係長、斉藤職員 |
| 対応結果 | <p>情報の内容</p> <p><input checked="" type="checkbox"/> ヒグマ <input type="checkbox"/> その他 ()</p> <p>ヒグマの場合</p> <p><input type="checkbox"/> 姿を目撃</p> <p><input checked="" type="checkbox"/> 足跡 前足の足跡の幅 1頭目: 14.5 cm 2頭目: cm 3頭目: cm 4頭目: cm</p> <p><input type="checkbox"/> フン 内容物 ()</p> <p><input type="checkbox"/> 食べ跡 (果樹の折損)</p> <p><input type="checkbox"/> その他 ()</p> |
| 備考 | 果樹園内にクマの痕跡があるとの情報を受け調査したところ、足跡および果樹(ナシの木)の折損を確認した。 |

現地位置図



現地状況写真



写真1 倒木(近景)



写真1 足跡(近景)



写真3 周辺環境



写真4 周辺環境

| | |
|------|---|
| 出没时间 | 平成23年10月19日(木) 6時30分頃 |
| 出動日時 | 平成23年10月20日(木) 15時頃 |
| 出没时间 | 南区豊滝44番地 |
| 対応方法 | <input checked="" type="checkbox"/> 現地調査 <input type="checkbox"/> メール・電話 <input type="checkbox"/> その他() |
| 調査者 | 福田、武田 |
| 同行者 | 南区役所吉田係長、斉藤職員 |
| 対応結果 | <p>情報の内容</p> <p><input checked="" type="checkbox"/> ヒグマ <input type="checkbox"/> その他 ()</p> <p>ヒグマの場合</p> <p><input type="checkbox"/> 姿を目撃</p> <p><input checked="" type="checkbox"/> 足跡 前足の足跡の幅 1頭目: 14.5 cm 2頭目: cm</p> <p style="padding-left: 200px;">3頭目: cm 4頭目: cm</p> <p><input checked="" type="checkbox"/> フン 内容物 (リンゴ、ナシ、プルーン)</p> <p><input checked="" type="checkbox"/> 食べ跡 (リンゴ、ナシ)</p> <p><input checked="" type="checkbox"/> その他 (被毛、枝折れ)</p> |
| 備考 | 10月20日朝8時頃、果樹園の主からナシ・リンゴの食害、複数のフン、クマの足跡を発見したとの通報有り。同日の15時頃現地調査を実施した。枝を折られたナシの木に付着したヒグマの被毛を確認、採取した。果樹園の主によると、同日の昼頃に電気牧柵を設置したとの事だが、今後の経過観察が必要である。 |

現地位置図

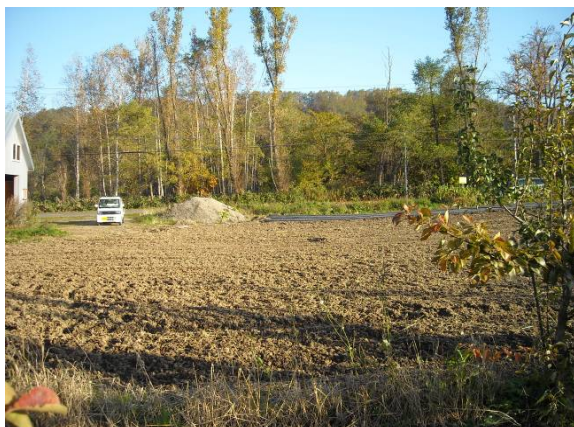

現地状況写真



写真1 被毛



写真2 果樹枝の折損



写真3 足跡

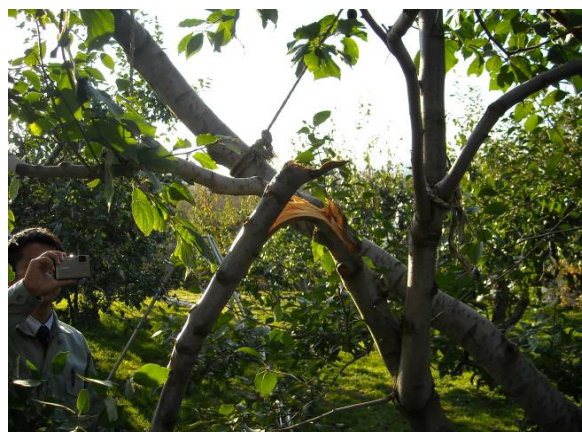

写真4 周辺環境



写真5 食害(リンゴ)



写真6 周辺環境

現地状況写真

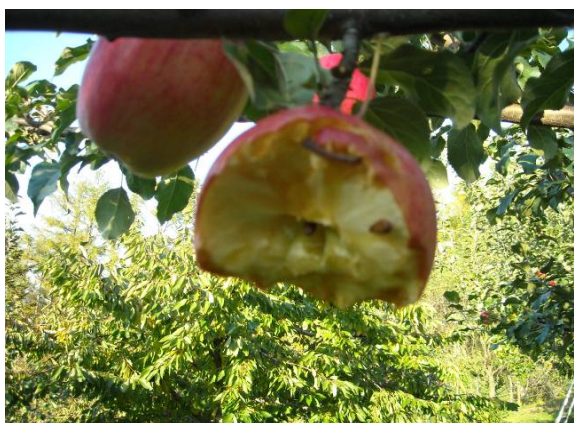

写真7 フン(近景)



写真8 フン(遠景)

| | |
|------|--|
| 出沒日時 | 平成23年10月21日(金) 8時30分頃 |
| 出動日時 | 平成23年10月21日(金) 13時30分頃～14時30分頃 |
| 出沒場所 | 南区豊滝508番地 |
| 対応方法 | <input checked="" type="checkbox"/> 現地調査 <input type="checkbox"/> メール・電話 <input type="checkbox"/> その他 () |
| 調査者 | 柴田、初谷 |
| 同行者 | 南区役所職員 |
| 対応結果 | <p>情報の内容</p> <p><input checked="" type="checkbox"/> ヒグマ <input type="checkbox"/> その他 ()</p> <p>ヒグマの場合</p> <p><input type="checkbox"/> 姿を目撃</p> <p><input checked="" type="checkbox"/> 足跡 前足の足跡の幅 1頭目 14.5 cm 2頭目 cm 3頭目 cm 4頭目 cm</p> <p><input checked="" type="checkbox"/> フン 内容物 (ナシ、リンゴ、ナイロンゴミ)</p> <p><input checked="" type="checkbox"/> 食べ跡 (ナシ、リンゴ果樹の折損)</p> <p><input checked="" type="checkbox"/> その他 (折られた果樹の枝からヒグマの被毛を採取)</p> |
| 備考 | 現地調査の結果、ヒグマの足跡の他、果樹枝の折損、フン5箇所を採取、またフン1個の中にはビニールゴミが混入していた。 |

現地位置図



現地状況写真



写真1 ヒグマのフン



写真2 ヒグマのフン



写真3 ヒグマのフン



写真4 ヒグマのフン



写真5 ヒグマのフン



写真6 写真5の内容物(果実、ゴミ)

現地状況写真



写真7 果樹枝の折損



写真8 写真7の枝に付着したヒグマの被毛



写真9 ヒグマの足跡



写真10 周辺環境

現地状況写真



写真1 現場周辺環境



写真2 現場周辺環境



写真3 現場周辺環境

| | |
|------|---|
| 出沒日時 | 平成23年10月23日(日) 7時00分頃 |
| 出動日時 | 平成23年10月24日(月) 10時00分頃 |
| 出沒場所 | 南区砥山92番地 |
| 対応方法 | <input checked="" type="checkbox"/> 現地調査 <input type="checkbox"/> メール・電話 <input type="checkbox"/> その他 () |
| 調査者 | 福田、武田 |
| 同行者 | 南区役所吉田係長、斉藤氏、JA職員2名 |
| 対応結果 | <p>情報の内容</p> <p><input checked="" type="checkbox"/> ヒグマ <input type="checkbox"/> その他 ()</p> <p>ヒグマの場合</p> <p><input type="checkbox"/> 姿を目撃</p> <p><input checked="" type="checkbox"/> 足跡 前足の足跡の幅 1頭目 14.5 cm 2頭目 cm 3頭目 cm 4頭目 cm</p> <p><input checked="" type="checkbox"/> フン 内容物 (ナシ、リンゴ、)</p> <p><input checked="" type="checkbox"/> 食べ跡 (ナシ、リンゴ)</p> <p><input checked="" type="checkbox"/> その他 (果樹の折損)</p> |
| 備考 | 10月23日7時頃、果樹園主がリンゴ・ナシの食害、果樹の折損、フン、足跡を発見し通報。翌日の10時頃に現地調査を実施した結果、枝折れが6箇所、クマのフンが7箇所確認された。果樹園主の希望により、クマ注意喚起看板は設置しなかった。 |

現地位置図



現地状況写真



写真1 枝折れ



写真2 写真1の遠景



写真3 フン(内容物はナシ)



写真4 写真3の遠景



写真5 足跡



写真6 写真5の遠景

現地状況写真



写真7



写真8 写真7の遠景

| | |
|------|---|
| 出沒日時 | 平成23年10月24日(月) 8時15分頃 |
| 出動日時 | 平成23年10月24日(月) 11時00分頃 |
| 出沒場所 | 南区砥山183番地-3 |
| 対応方法 | <input checked="" type="checkbox"/> 現地調査 <input type="checkbox"/> メール・電話 <input type="checkbox"/> その他 () |
| 調査者 | 福田、武田 |
| 同行者 | 南区役所吉田係長、齊藤氏 |
| 対応結果 | <p>情報の内容</p> <p><input checked="" type="checkbox"/> ヒグマ <input type="checkbox"/> その他 ()</p> <p>ヒグマの場合</p> <p><input type="checkbox"/> 姿を目撃</p> <p><input checked="" type="checkbox"/> 足跡 前足の足跡の幅 1頭目 14.5 cm 2頭目 cm 3頭目 cm 4頭目 cm</p> <p><input checked="" type="checkbox"/> フン 内容物(リンゴ、ナシ)</p> <p><input type="checkbox"/> 食べ跡 ()</p> <p><input type="checkbox"/> その他 ()</p> |
| 備考 | 10月24日朝8時15分頃、通勤中の近隣中学校の職員が車道上にクマらしきフン、付近のゴミステーションのネットが破れているのを発見し通報した。同日の11時頃、現地調査を実施し、ヒグマのフンであることが確認された。ゴミステーションのネットは既に修復されており、ヒグマの痕跡は確認されなかった。また、周辺を探索したところ、付近の畑にクマの足跡を発見した。 |

現地位置図

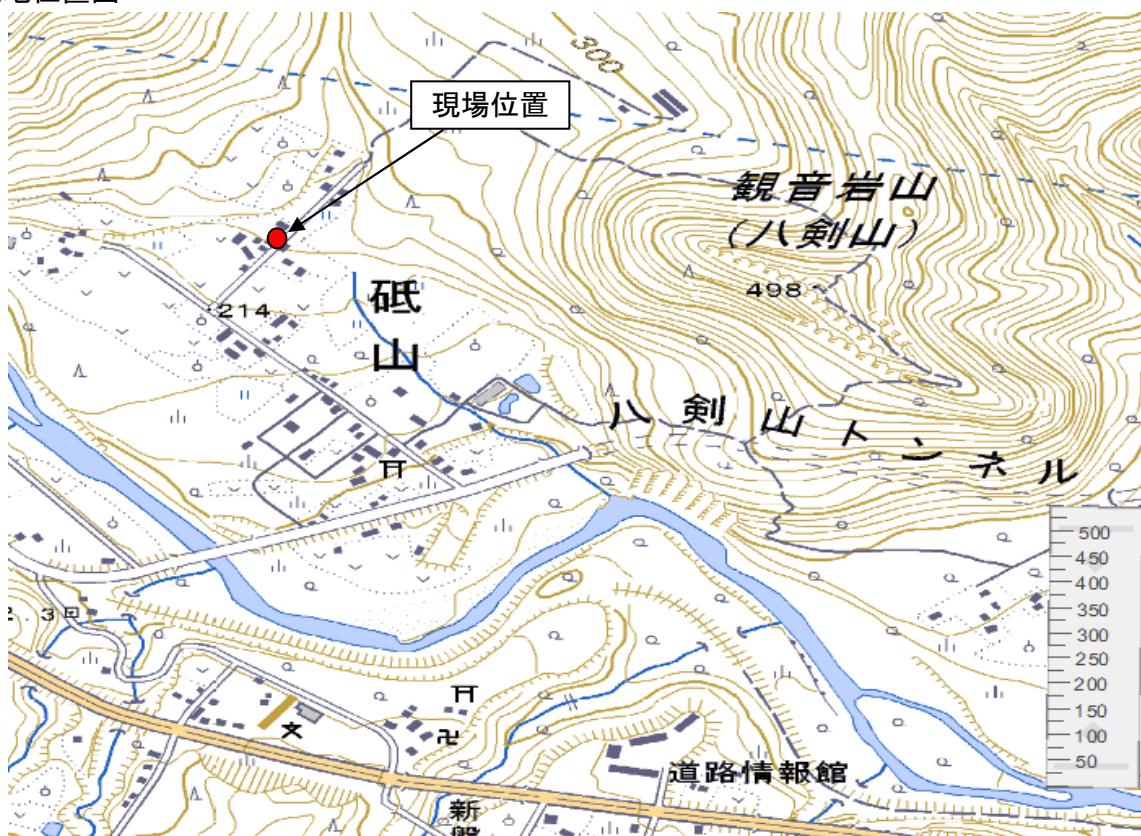

現地状況写真



写真1 フン(近景)



写真2 フン(遠景)



写真3 ゴミステーション(修復済み)



写真4 写真3の遠景



写真5 足跡(近景)

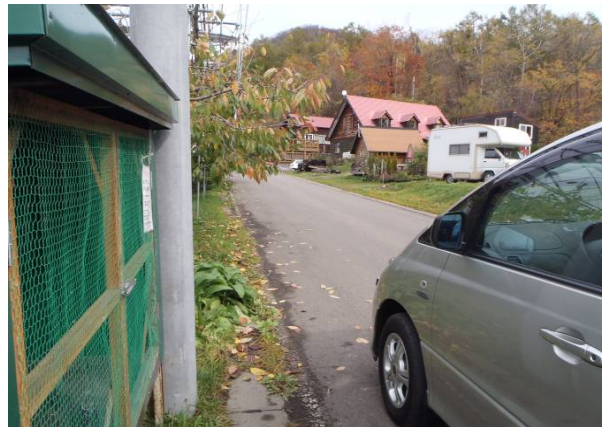

写真6 足跡(遠景)

現地状況写真



写真7 注意喚起看板(近景)



写真8 注意喚起看板(遠景)

現地状況写真



写真1 タヌキフン

現地状況写真



写真1 周辺環境



写真2 注意喚起看板

| | |
|------|--|
| 出沒日時 | 平成23年10月23日(日) 17時50分頃 |
| 出動日時 | 平成23年10月24日(月) 14時00分頃 |
| 出沒場所 | 南区砥山84番地-3 |
| 対応方法 | <input checked="" type="checkbox"/> 現地調査 <input type="checkbox"/> メール・電話 <input type="checkbox"/> その他 () |
| 調査者 | 福田、武田 |
| 同行者 | 南区役所吉田係長、齊藤氏 |
| 対応結果 | <p>情報の内容</p> <p><input checked="" type="checkbox"/> ヒグマ <input type="checkbox"/> その他 ()</p> <p>ヒグマの場合</p> <p><input type="checkbox"/> 姿を目撃</p> <p><input checked="" type="checkbox"/> 足跡 前足の足跡の幅 1頭目 14~14.5 cm 2頭目 cm 3頭目 cm 4頭目 cm</p> <p><input checked="" type="checkbox"/> フン 内容物 (プルーン、リンゴ、山ブドウ)</p> <p><input checked="" type="checkbox"/> 食べ跡 (リンゴ)</p> <p><input checked="" type="checkbox"/> その他 (被毛、枝折れ)</p> |
| 備考 | 痕跡情報を受け調査の結果、リンゴの食害および果樹の折損、またリンゴの木からは被毛の採取を行った。フンは5箇所から採取した。 |

現地位置図

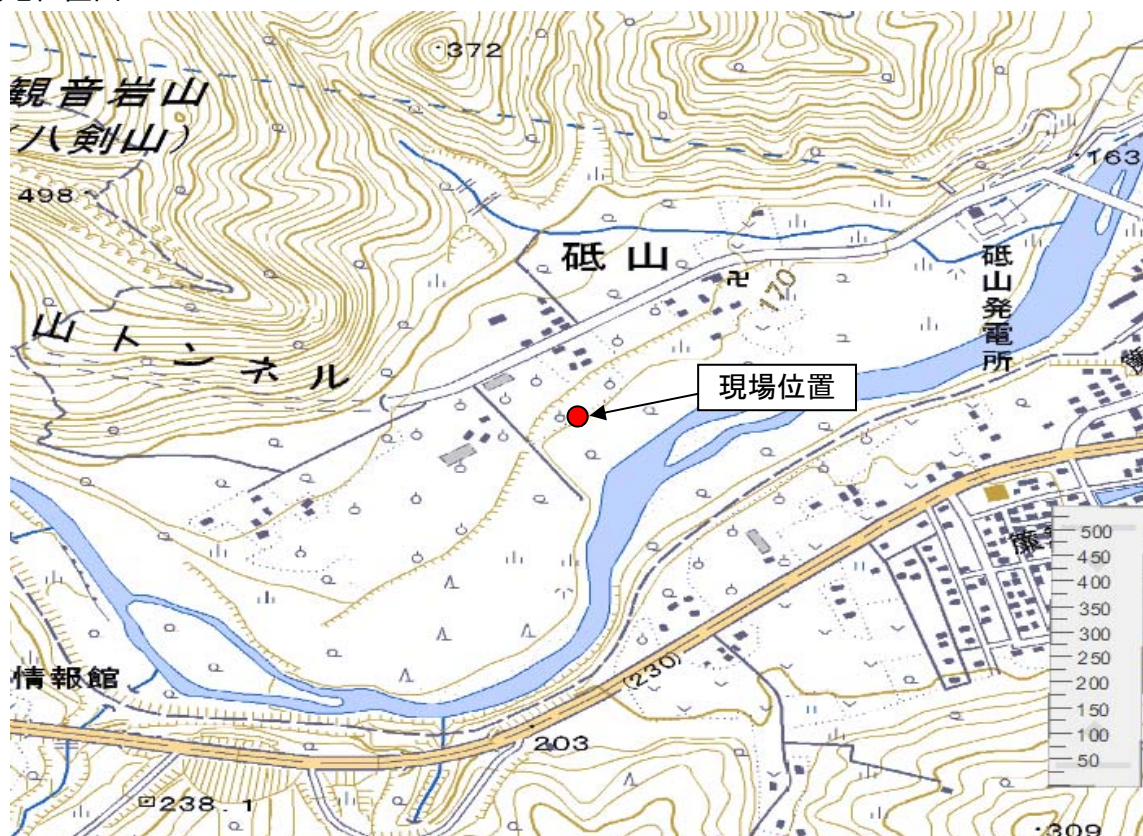

現地状況写真



写真1 食害



写真2 写真1の遠景



写真3 フン(内容物はナシ、リンゴ)



写真4 写真3の遠景



写真5 枝折れ



写真6 写真5の遠景

現地状況写真



写真7 被毛



写真8 写真7の遠景



写真9 足跡



写真10 写真9の遠景

現地状況写真



写真1 注意喚起看板



写真2 周辺環境

現地状況写真



写真1 現場写真