

7301550

留學生会館
D1FL-FL-4,5,6,7
コーポラスホテル
D1FL-FL-3,4,6,7

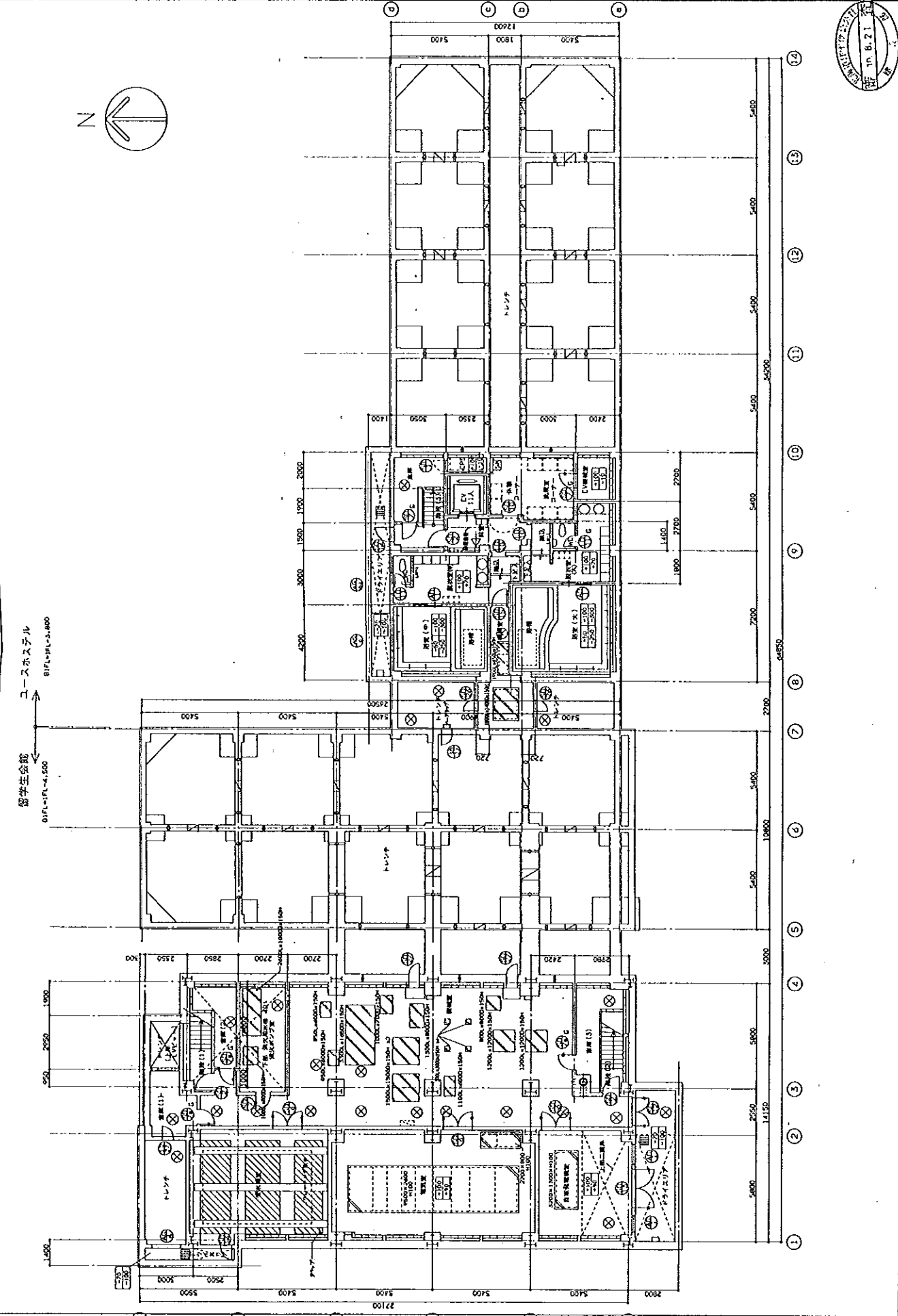
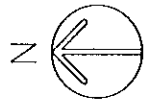

道日貿・道建設・新所製所製共同空管体 廣平・d 南地区公器機位 主体建設工事
 城下1階平面図 1/100

| | | | | |
|----------|----------|----------|----------|----------|
| AP777171 | AP777171 | AP777171 | AP777171 | AP777171 |
| AP777171 | AP777171 | AP777171 | AP777171 | AP777171 |

7301550 B1F PRO2.P 12

| | | | |
|------|------|------|-------|
| NAME | PROJ | DATE | SCALE |
| ... | ... | ... | 1/100 |

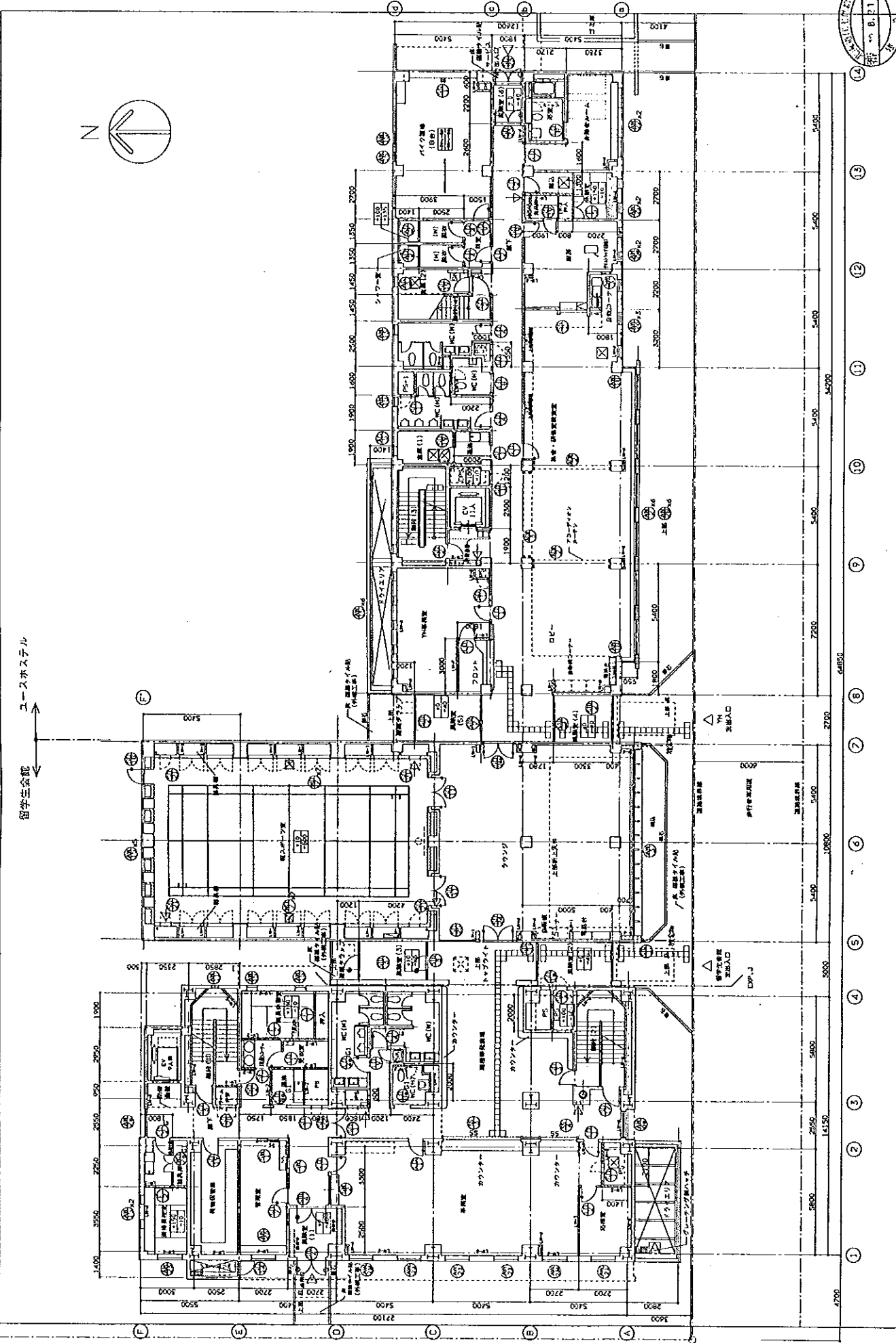

留学生会館 ユースホステル

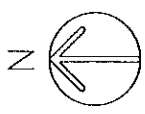

| | | | | | | | |
|---|--|---------------|---------------|-------------------------------------|-------|-------|----|
| 第一号建築士事務所建築士事務所 〒100-0001 東京都千代田区千代田1-1-1 | | 設計者 建築士事務所 | 監理者 建築士事務所 | 建築士事務所 〒100-0001 東京都千代田区千代田1-1-1 | 1/100 | 1階平面図 | 13 |
| 項目表 項目名 内容 備考 1階平面図 1/100 1階平面図 | | | | | | | |

11-PLAN 11-00016 N

留學生会館

ユースホステル

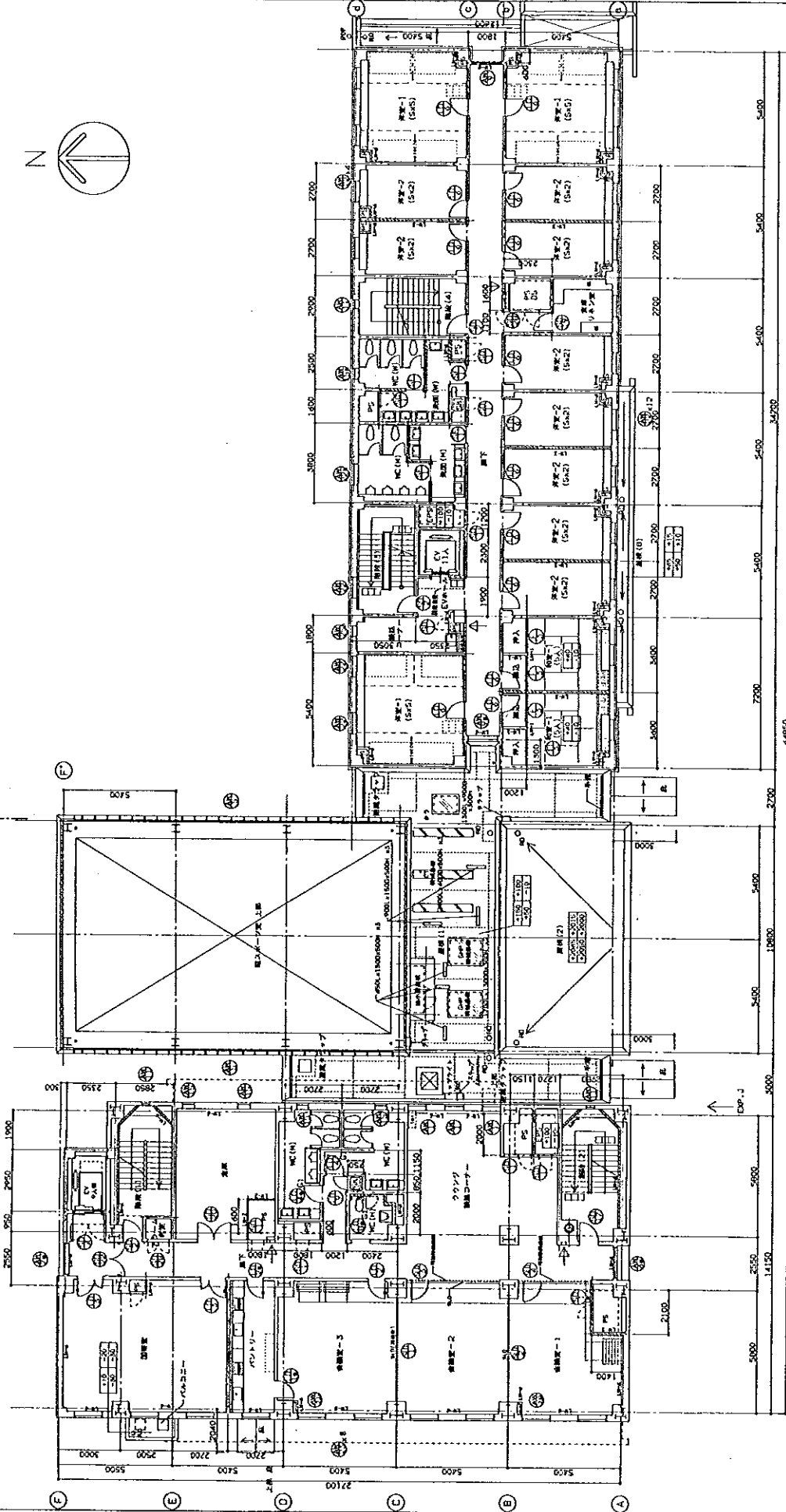
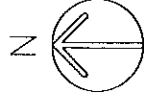

- ①
- ②
- ③
- ④
- ⑤
- ⑥
- ⑦
- ⑧
- ⑨
- ⑩
- ⑪
- ⑫
- ⑬
- ⑭

| | | | | | | | | | | | | | | | | | | | | | | |
|----|---|----|----|----|----|----|----|----|----|----|----|----|----|----|----|----|----------|----|----|----|----|----|
| № | 01 | 02 | 03 | 04 | 05 | 06 | 07 | 08 | 09 | 10 | 11 | 12 | 13 | 14 | 15 | 16 | 17 | 18 | 19 | 20 | 21 | 22 |
| 仕様 | | | | | | | | | | | | | | | | | | | | | | |
| 記号 | | | | | | | | | | | | | | | | | | | | | | |
| 内容 | 廊下 | 廊下 | 廊下 | 廊下 | 廊下 | 廊下 | 廊下 | 廊下 | 廊下 | 廊下 | 廊下 | 廊下 | 廊下 | 廊下 | 廊下 | 廊下 | 廊下 | 廊下 | 廊下 | 廊下 | 廊下 | 廊下 |
| 数量 | 1 | 1 | 1 | 1 | 1 | 1 | 1 | 1 | 1 | 1 | 1 | 1 | 1 | 1 | 1 | 1 | 1 | 1 | 1 | 1 | 1 | 1 |
| 単価 | | | | | | | | | | | | | | | | | | | | | | |
| 小計 | | | | | | | | | | | | | | | | | | | | | | |
| 合算 | | | | | | | | | | | | | | | | | | | | | | |
| 備註 | 留日建・建設監・建設技市建設共同企業体 藤平心・白馬地区公園施設 留日建監工事 | | | | | | | | | | | | | | | | | | | | | |
| 仕様 | 社上シロ スチール | | | | | | | | | | | | | | | | | | | | | |
| 数量 | 1.10 1.10 | | | | | | | | | | | | | | | | | | | | | |
| 単価 | | | | | | | | | | | | | | | | | | | | | | |
| 小計 | | | | | | | | | | | | | | | | | | | | | | |
| 合算 | | | | | | | | | | | | | | | | | | | | | | |
| 備註 | 2.設計図書 | | | | | | | | | | | | | | | | | | | | | |
| 計 | | | | | | | | | | | | | | | | | 1/100 | | | | | |
| 計 | | | | | | | | | | | | | | | | | 14960046 | | | | | |

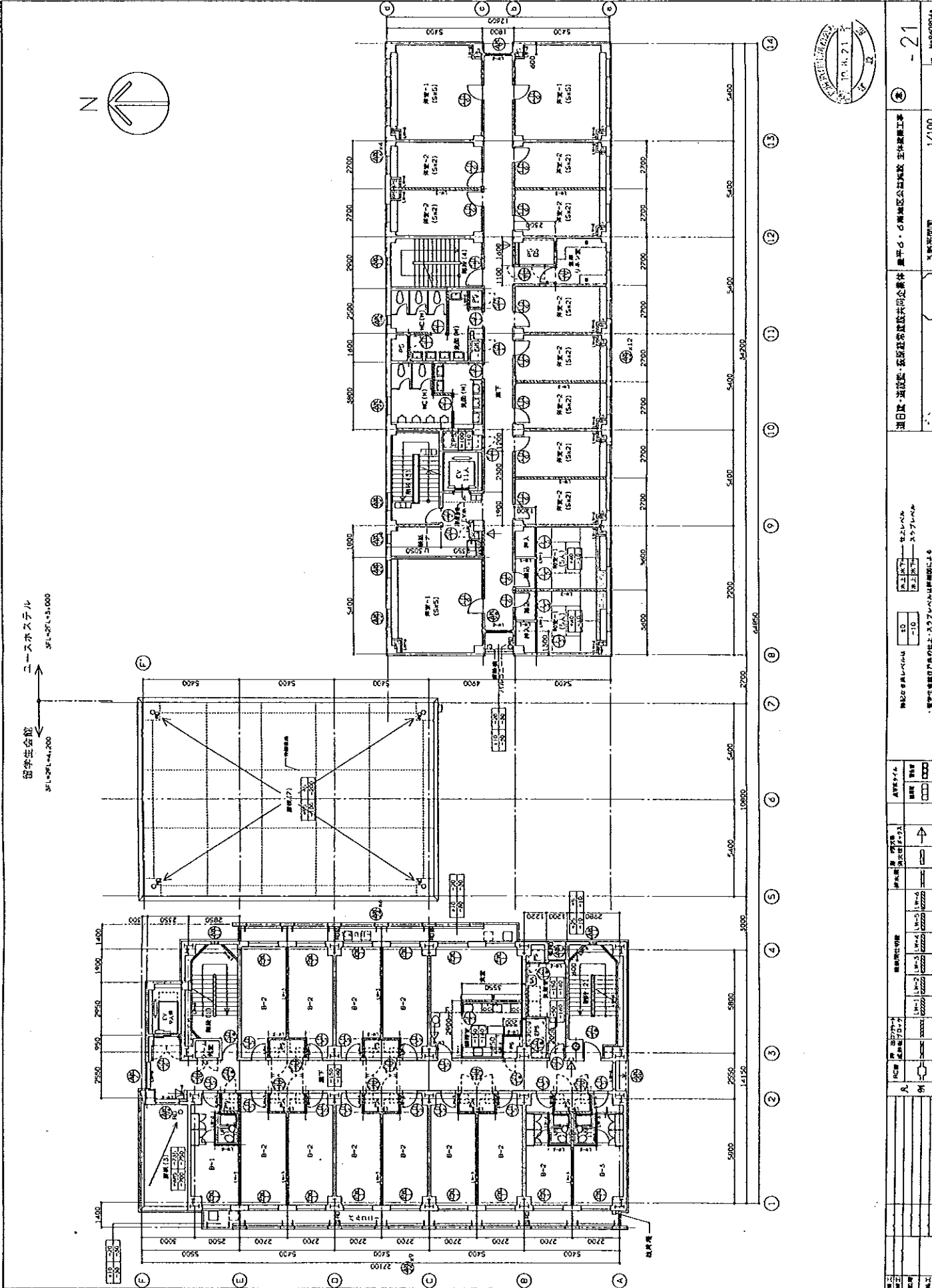
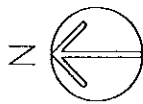

窓等断面積
SFL=281.4×1.200

ニースホステル
SFL=271.4×1.000

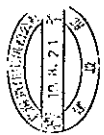

| | | | | | | | | | | | | | |
|--|--------|--------|--------|--------|--------|--------|--------|--------|---------|---------|---------|---------|---------|
| 1: 200 | 2: 200 | 3: 200 | 4: 200 | 5: 200 | 6: 200 | 7: 200 | 8: 200 | 9: 200 | 10: 200 | 11: 200 | 12: 200 | 13: 200 | 14: 200 |
| 項目名: 建設費、取壊費、取壊費削減工事 概算: 1/100 図面: 平面図 | | | | | | | | | | | | | |
| 建設費削減率: 0% 取壊費削減率: 0% | | | | | | | | | | | | | |
| 資料: 建築設計(1/100) | | | | | | | | | | | | | |
| 作成者: 〇〇〇〇 | | | | | | | | | | | | | |
| 検査者: 〇〇〇〇 | | | | | | | | | | | | | |
| 承認者: 〇〇〇〇 | | | | | | | | | | | | | |
| 2017.12.7 | | | | | | | | | | | | | |

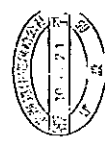
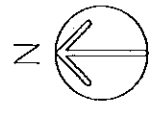
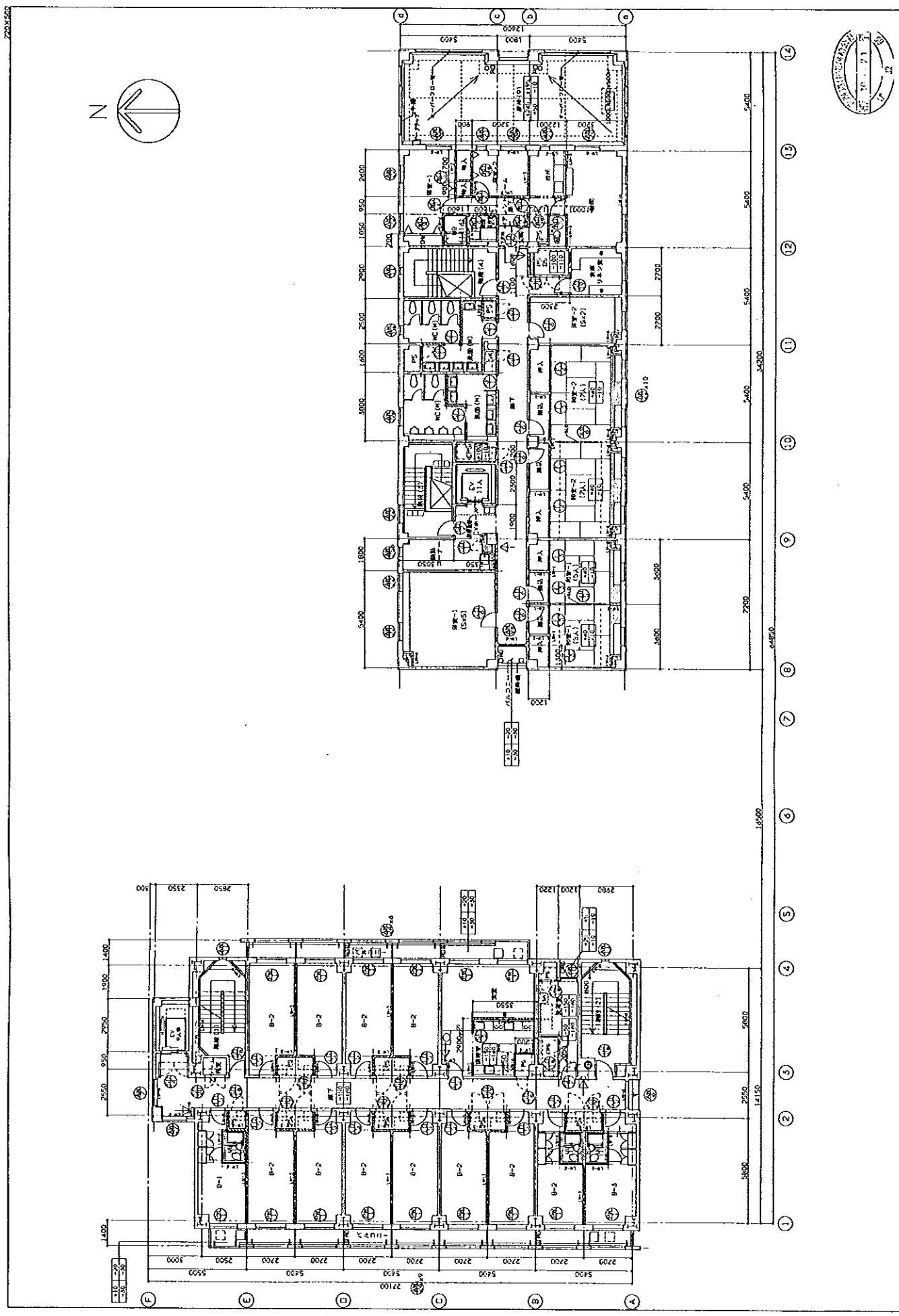

| | | | | | | | | | | | | | |
|-----|---|----|-------|----|------------|----|------------|----|------------|-----|-------------------|-----|-----------------------|
| 図名 | 1階平面図 | 縮尺 | 1/100 | 作成 | 2017.10.27 | 校閲 | 2017.10.27 | 承認 | 2017.10.27 | 設計者 | 日建・道院・松坂建築設計共同企業体 | 発注者 | 鹿野中心・石巻地区公民館改修 主体建設工事 |
| 備考 | 1. 本図は、本設計書の添付図面に基づき、施工に用いられるものとする。 2. 本図に示す寸法は、概算寸法とする。 | | | | | | | | | | | | |
| 製図者 | 日建・道院・松坂建築設計共同企業体 鹿野中心・石巻地区公民館改修 主体建設工事 | | | | | | | | | | | | |

7201X500

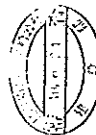
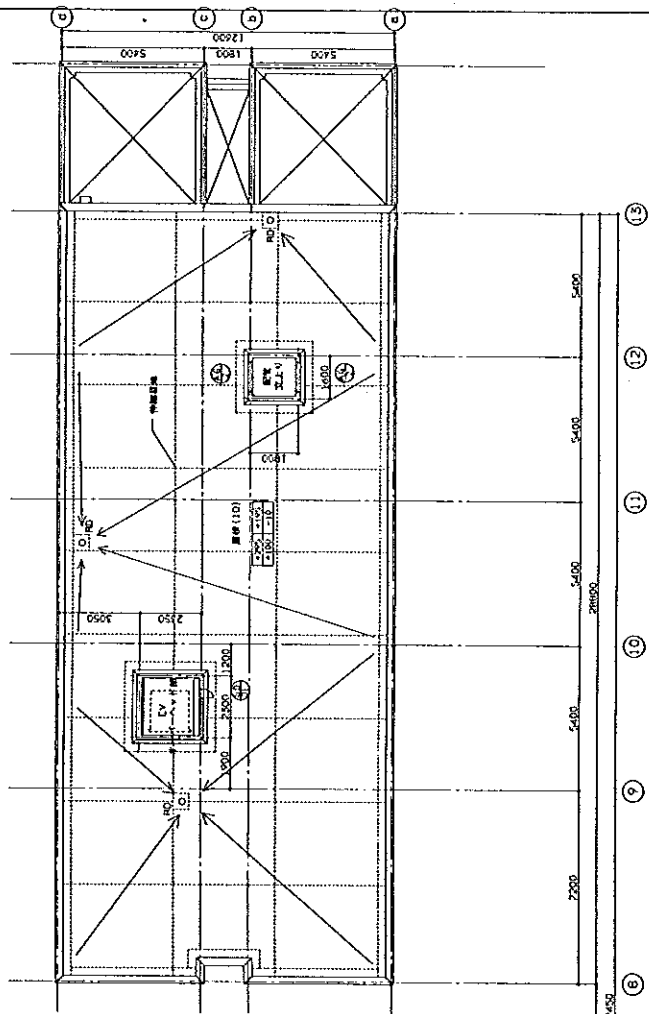
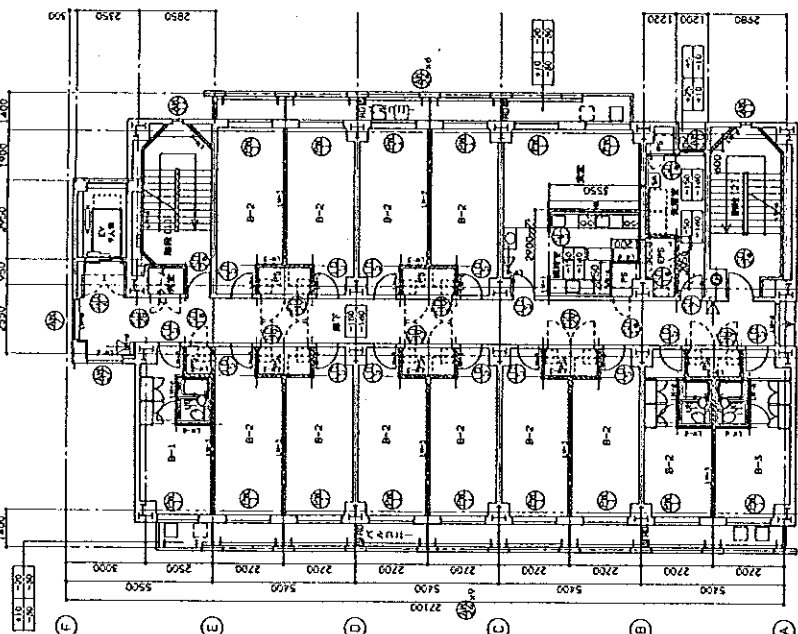
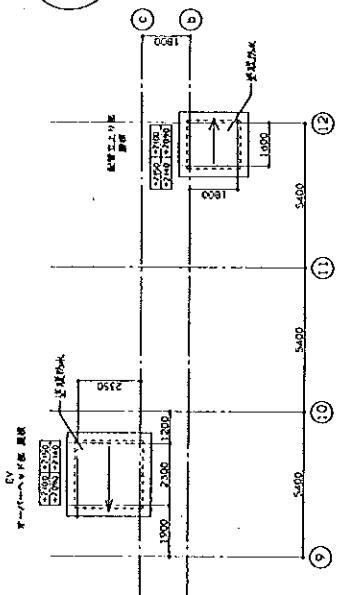
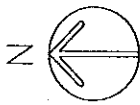

| | | | |
|------|--|--|--|
| 図名 | 1F平面図 | 縮尺 | 1/100 |
| 設計者 | S社 建築部 | | |
| 作成者 | S社 建築部 | | |
| 承認者 | S社 建築部 | | |
| 作成日 | 2023.10.10 | | |
| 図面内容 | 1F平面図 | | |
| 備考 | 1. 本図は、設計図書に基づき作成されたものである。2. 本図は、現場での施工に必要とする。3. 本図は、現場での施工に必要とする。 | | |
| 凡例 | <input type="checkbox"/> 柱 <input type="checkbox"/> 梁 <input type="checkbox"/> 床 <input type="checkbox"/> 壁 <input type="checkbox"/> 天井 <input type="checkbox"/> 階段 <input type="checkbox"/> 玄関 <input type="checkbox"/> 廊下 <input type="checkbox"/> 居室 <input type="checkbox"/> 浴室 <input type="checkbox"/> トイレ <input type="checkbox"/> 洗面 <input type="checkbox"/> 玄関 <input type="checkbox"/> 廊下 <input type="checkbox"/> 居室 <input type="checkbox"/> 浴室 <input type="checkbox"/> トイレ <input type="checkbox"/> 洗面 | <input type="checkbox"/> 柱 <input type="checkbox"/> 梁 <input type="checkbox"/> 床 <input type="checkbox"/> 壁 <input type="checkbox"/> 天井 <input type="checkbox"/> 階段 <input type="checkbox"/> 玄関 <input type="checkbox"/> 廊下 <input type="checkbox"/> 居室 <input type="checkbox"/> 浴室 <input type="checkbox"/> トイレ <input type="checkbox"/> 洗面 <input type="checkbox"/> 玄関 <input type="checkbox"/> 廊下 <input type="checkbox"/> 居室 <input type="checkbox"/> 浴室 <input type="checkbox"/> トイレ <input type="checkbox"/> 洗面 | <input type="checkbox"/> 柱 <input type="checkbox"/> 梁 <input type="checkbox"/> 床 <input type="checkbox"/> 壁 <input type="checkbox"/> 天井 <input type="checkbox"/> 階段 <input type="checkbox"/> 玄関 <input type="checkbox"/> 廊下 <input type="checkbox"/> 居室 <input type="checkbox"/> 浴室 <input type="checkbox"/> トイレ <input type="checkbox"/> 洗面 <input type="checkbox"/> 玄関 <input type="checkbox"/> 廊下 <input type="checkbox"/> 居室 <input type="checkbox"/> 浴室 <input type="checkbox"/> トイレ <input type="checkbox"/> 洗面 |
| 設計者 | S社 建築部 | | |
| 作成者 | S社 建築部 | | |
| 承認者 | S社 建築部 | | |
| 作成日 | 2023.10.10 | | |
| 図面内容 | 1F平面図 | | |
| 備考 | 1. 本図は、設計図書に基づき作成されたものである。2. 本図は、現場での施工に必要とする。3. 本図は、現場での施工に必要とする。 | | |

