

【記載例】 申請書（変更）

道路の位置指定等申請書

令和 年 月 日

(宛先) 札幌市長 秋元 克広

申請者 住所 札幌市中央区北1条西2丁目

氏名 北海商事株式会社  
代表取締役 札幌 太郎

電話 011-123-4567

(法人の場合は、名称・代表者の氏名)

(1) 申請様式は、「指定」「廃止」「変更」「廃止(すみ切り)」の4種類あり、それぞれ異なりますのでご注意ください。

(2) 道路となる土地又は廃止する道路の所有者の住所、氏名、電話を記載。

建築基準法第42条第

(3) 複合的な理由の場合は、「建築及び道路拡幅、土地の有効利用のため」等のように記載。

の**変更**を申請します。

(4) 変更によって指定及び廃止する部分の土地地番全て記載。

申請の理由	道路拡幅のため				
申請地位置	札幌市中央区北1条西2丁目100番1、100番2、100番3の内				
項目	変更後		変更前		
道路の幅員	4.000m	6.000m	4.000m	m	
道路の延長	10.000m	15.550m	25.550m	m	
関係土地 地番 (地目)	100番1 (公衆用道路)	(5) 変更の結果変わる指定道路全体の幅員及び延長を記載。 ・少数第3位 mm 単位まで記載。 ・幅員が明確に変わる場合は、幅員ごとに辺長を記載。			
	100番2 (雑種地)				
	100番3 (宅地)				
	平 ( )				
※備考欄	指定番号	第	(7) ( ) 内は登記全部事項証明書の地目を記載。		
	指定年月日	令和	年	月	日
	告示番号	第	記載不要		
	告示年月日	令和	年	月	日
注	※印の欄は記入しないでください。 指定道路第 号の変更				

備考 この様式により難しいときは、この様式に準じた別の様式を用いることができる。



# 【記載例】指定道路台帳図 1 (変更)

様式 6 の 2(1)

(1) 申請種別口を塗りつぶす

## 指 定 道 路 台 帳 図 1

指定番号	第	号	申請の種別	<input type="checkbox"/> 指定
指定年月日	令和 5 年(2023 年)	月 日		<input checked="" type="checkbox"/> 変更
道路の種類	建築基	第 5 号		<input type="checkbox"/> 廃止
告示番号	第	号	受 付 欄	
告示年月日	令和 5 年(2023 年)	月 日		
申 請 地	札幌市中央区北 1 条西 2 丁目 100 番 1、100 番 2、100 番 3 の内			(2) 申請書と同様の内容を記載
項 目	変更後		変更前	
道路の幅員	4.000m	6.000m	4.000m	
道路の延長	10.000m	15.550m	10.000m	
関係地番	100 番 1	100 番 2	100 番 3	
備 考	指定第 20345 号の変更			(3) 指定第〇〇〇号の変更と記載。 ・指定第〇〇〇号及び指定第〇〇〇号の変更など

記載不要

記載不要

付近見取図



- (4) 付近見取図の注意点
- ・付近見取図は住宅名が乗っていない白抜きしたもの。
  - ・方位の記載。
  - ・縮尺の記載。1/2500 以上。
  - ・住所の記載。
  - ・申請箇所を示す。
  - ・申請箇所を道路の形に塗りつぶす

縮尺 : 1/2500

備考 この様式により難いときは、この様式に準じた別の様式を用いることができる。

【記載例】指定道路台帳図2（変更）

※申請書等（記載例）とは一致しない

様式 6-2 (2)

指定道路台帳図 2			
指定番号	第 号	申請地	札幌市中央区北1条西2丁目
指定年月日	令和5年(2023年) 月 日	地番	100番1の内、100番3、100番14の内、100番13の内
道路の種類	建築基準法第42条第1項第5号	幅員	6.000m
図郭番号		延長	34.093m
備考			

中央区  
北1条西2丁目

- ←変更で指定及び廃止された部分の地番を記載
- ←変更後の幅員を記載
- ←変更後の延長を記載

<必要記載事項>

No	記載事項
(1)	道路幅員
(2)	道路延長 (L=00.000m)
(3)	交点間距離 (CD=00.000m)
(4)	辺長
(5)	既設境界標 (指定道路上のみ)
(6)	道路中心点の交差角度
(7)	筆界線
(8)	既設建築物
(9)	予定建築物
(10)	接続する路線情報 (区コード-路線番号、路線名)
(11)	接続する路線の道路幅員
(12)	地番
(13)	住所 (区条丁目)
(14)	丁目界
(15)	起終点マーク
(16)	道路中心線 (中心線位置の寸法を明示)
(17)	変更で指定及び廃止する部分の幅員、延長
(18)	縮尺1/250等で位置が確認出来ない時は拡大図

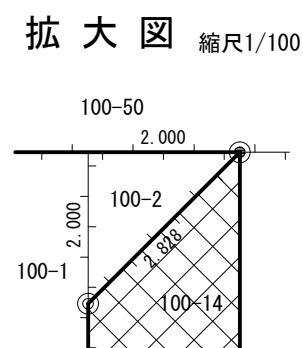
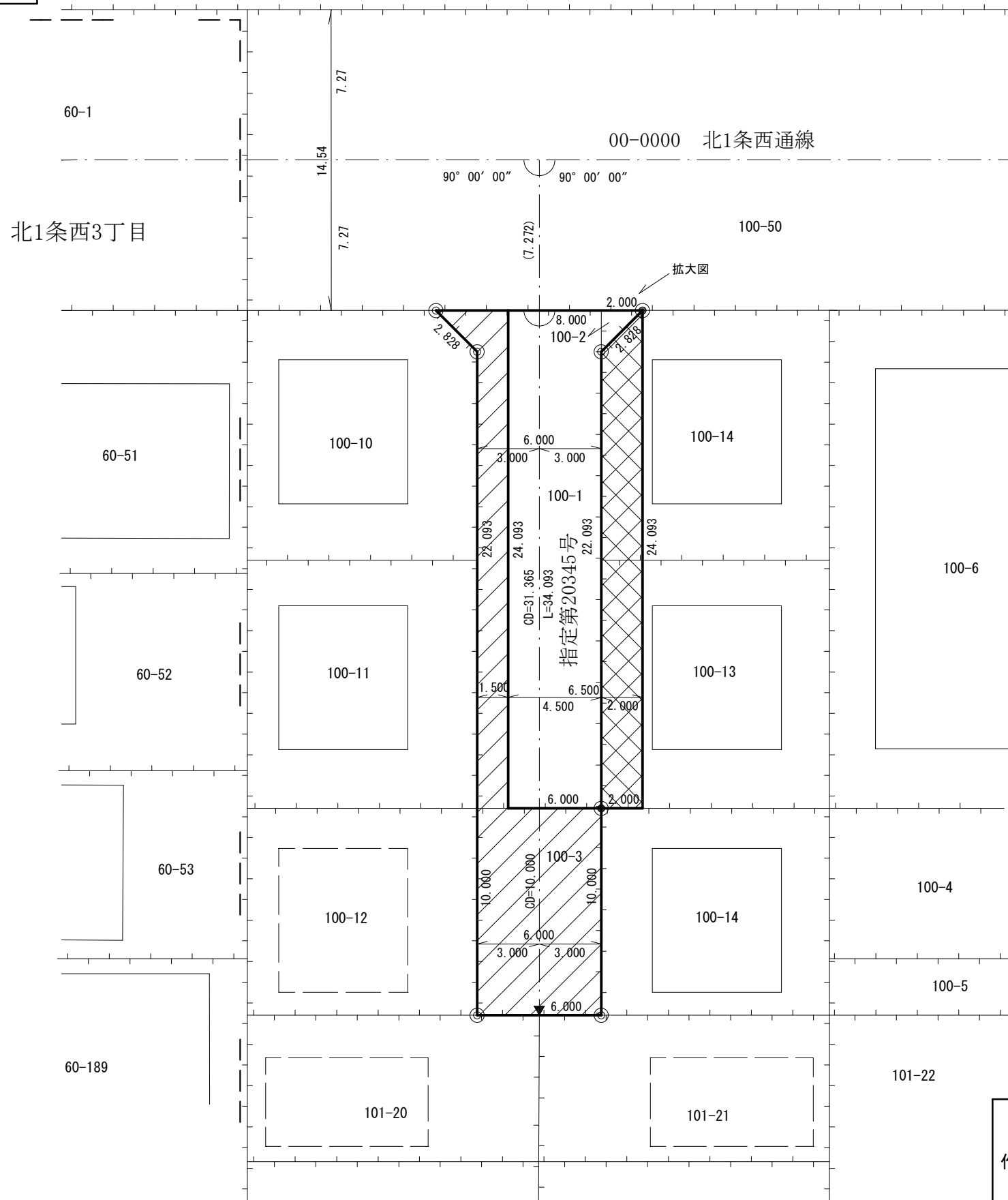

凡 例			
	指定申請道路		既存建築物
	指定済道路		予定建築物
	廃止される指定道路		丁目界
	既設境界標		起 終 点
	新設境界標		
	筆 界		

作成者 土地家屋調査士 札幌 一郎

備考 この様式 (A3) により難いときは、この様式に準じた別の様式を用いることができる。

**【記載例】 承諾書 (変更)**

(1) 申請様式は、「道路の位置指定」「道路の位置廃止」「道路の位置変更」の3種類あり、それぞれ異なりますのでご注意ください。

(2) 申請書の申請者名と同様に記載。

**道路の位置指定承諾書**

〔(申請者) 北海商事株式会社 代表取締役 札幌 太郎〕の申請に係る**道路の位置変更**申請書及び添付図面に記載されている内容について承諾いたします。

令和 年 月 日

道路の管理者氏名	住所	印
北海商事株式会社 代表取締役 札幌 太郎	札幌市中央区北1条西2丁目1番1	

【注】・印欄には、管理者の印鑑登録印を押してください。

1	2	3	4	5
権利の対象となる物件	1欄の物件所在地	権利の種類	1欄の権利者住所氏名	印
土地	札幌市中央区北1条西2丁目100番1	所有権	札幌市中央区北1条西2丁目1番1 北海商事株式会社 代表取締役 札幌 太郎	
土地	札幌市中央区北1条西2丁目100番1	抵当権	札幌市中央区北4条西4丁目2番3号 株式会社円山銀行 代表理事 円山 一郎	
土地	札幌市中央区北1条西2丁目100番2	所有権	札幌市中央区北1条西2丁目1番2号 札幌 花子 (持ち分2分の1)	
土地	札幌市中央区北1条西2丁目100番2	所有権	札幌市中央区北1条西2丁目1番2号 札幌 次郎 (持ち分2分の1)	
建物	札幌市中央区北1条西2丁目100番4	所有権	札幌市中央区北1条西2丁目1番4号 札幌 士郎	

【注】・1欄には、「土地」「建物」「工作物」等を入力してください。

(3) 承諾が必要な土地建物地番を記載。  
 ・同一所有者であれば、物件所在地の地番を複数記載可。例) 100番1、100番2  
 ・1つの地番に2つ以上の建物が登記されている場合は、家屋番号も記載。  
 例) 100番4 (家屋番号100番4の2)

「所有権」「抵当権」「地上権」の権利種別を記載してください。

(4) 全部事項証明書「甲区」「乙区」欄の全権利者。  
 ・印鑑登録証明書及び全部事項証明書と一致する住所を記載。

(5) 印鑑登録証明書の印を押す。

とができる。



**【記載例】 連絡通知報告書（変更）**

(2) 申請書の申請者名と同様に記載。

**関係隣接者への連絡通知報告書**

(1) 申請様式は、「道路の位置指定」「道路の位置廃止」「道路の位置変更」の3種類あり、それぞれ異なりますのでご注意ください。

**道路の位置変更**申請に伴う連絡を [(申請者) **北海商事株式会社 代表取締役 札幌 太郎**] が、その旨関係隣接者である下記の者に間違いなく連絡いたしました。

1	2	3	4	5
権利の対象となる物件	1 欄の物件所在地	権利の種類	1 欄の権利者住所氏名	連絡年月日と連絡方法
土地 建物	札幌市中央区北 1 条西 2 丁目 100 番 10	所有権	札幌市中央区北 1 条西 2 丁目 1 番 1 北海商事株式会社 代表取締役 札幌 太郎	本人
土地	札幌市中央区北 1 条西 2 丁目 100 番 20、100 番 21	所有権	札幌市中央区南 1 条西 1 丁目 5 番 50 号 桑園 三郎	○年○月○日 口頭
建物	札幌市中央区北 1 条西 2 丁目 100 番 30	所有権	札幌市豊平区西岡 3 条 4 丁目 34 番 56-712 号 山鼻 今日子	○年○月○日 電話

- 【注】・ 1 欄には、「土地」「建物」「工作物」等を記入して下さい。  
 ・ 3 欄には、1 欄のものについての権利種別「所有権」等を記入して下さい。  
 ・ 5 欄には、連絡した年月日と連絡方法「口頭」「電話」等を記入して下さい。

※この様式により難しい場合は、この様式に準じた別の様式を用いることができる。

【記載例】地積測量図（共通）

※申請地を朱書きするなど、位置を明示する。

※分筆登記後のものを添付。

※原本又は登記情報提供サービスで取得したもの。

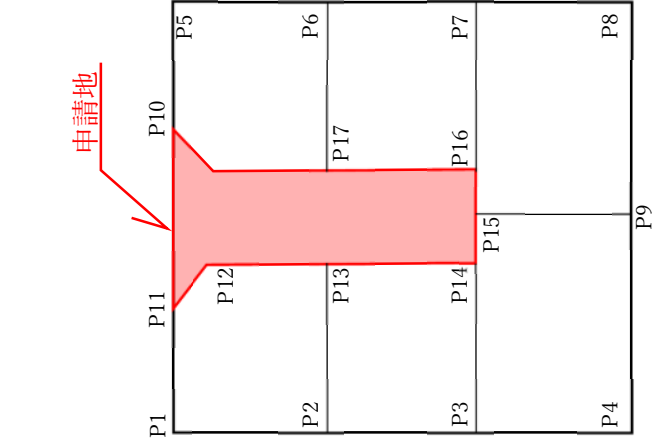
地 番		地 積 測 量 図															
土地の所在				<table border="1" style="font-size: small;"> <tr><td>境界点</td><td>境界標の種類</td></tr> <tr><td>□</td><td>石</td></tr> <tr><td>■</td><td>コンクリート標</td></tr> <tr><td>●</td><td>金属標</td></tr> <tr><td>○</td><td>金属プレート標</td></tr> <tr><td>◇</td><td>プラスチック標</td></tr> </table>	境界点	境界標の種類	□	石	■	コンクリート標	●	金属標	○	金属プレート標	◇	プラスチック標	縮 尺 1/500
境界点	境界標の種類																
□	石																
■	コンクリート標																
●	金属標																
○	金属プレート標																
◇	プラスチック標																
申請人	土地分太	<table border="1" style="font-size: small;"> <tr><td>面積</td><td>面積</td></tr> <tr><td>5-1</td><td>1220.0601255㎡</td></tr> <tr><td>5-3</td><td>368.4568190㎡</td></tr> <tr><td>総合計面積</td><td>1588.5169445㎡</td></tr> </table>		面積	面積	5-1	1220.0601255㎡	5-3	368.4568190㎡	総合計面積	1588.5169445㎡	作成者	土地調査士 法務調査士 伊藤 太郎 (平成〇〇年〇月〇日作成) 家屋				
面積	面積																
5-1	1220.0601255㎡																
5-3	368.4568190㎡																
総合計面積	1588.5169445㎡																

求積表

地番	面積 (㎡)	辺長 (m)	辺長 (m)	辺長 (m)	境界標種類	境界標種類	備考
5-1	1220.0601255	50.104	70.1	56.425	金属プレート標	金属プレート標	TS値
P1-106	25041.246	50104.701	56.425		金属プレート標	金属プレート標	TS値
5-101	25041.411	50141.128	35.351		石		TS値
5-102	25041.216	50141.153	33.125		コンクリート標	金属プレート標	TS値
P1-106	25041.216	50141.153	33.125		コンクリート標	金属プレート標	TS値
P1-106	25041.216	50141.153	33.125		コンクリート標	金属プレート標	TS値
5-110	25041.310	50155.150	33.634		別荘標		TS値
P1-111	25041.972	50141.401	36.443		金属プレート標	金属プレート標	TS値
P1-105	25041.352	50125.462	35.317		金属プレート標	金属プレート標	TS値
R-105	25041.104	50125.050	39.959		金属標	金属標	TS値
R-101	25041.851	50105.056	4.506		金属標	金属標	TS値
P1-106	25041.144	50104.562	34.053		コンクリート標	金属プレート標	TS値
P1-106	25041.246	50104.701			金属プレート標	金属プレート標	TS値
計算方法							計 = 2. (16 (An+1 - An-1) - 2440.120211)
留意事項							1220.0601255
面積 (㎡)							1220.06

地番	面積 (㎡)	辺長 (m)	辺長 (m)	辺長 (m)	境界標種類	境界標種類	備考
5-3	368.4568190	50.105	69.6	39.459	金属標	金属標	TS値
P1-101	25041.651	50105.056	39.459		金属標	金属標	TS値
R-102	25041.104	50125.050	35.317		金属標	金属標	TS値
P1-102	25041.352	50125.462	39.959		金属プレート標	金属プレート標	TS値
P1-104	25041.447	50105.469	3.135		プラスチック標	金属プレート標	TS値
P1-103	25041.310	50105.375	33.149		コンクリート標	金属プレート標	TS値
P1-101	25041.851	50105.056			金属標	金属標	TS値
計算方法							計 = 2. (16 (An+1 - An-1) - 711.313024)
留意事項							368.4568190
面積 (㎡)							368.46

面積	面積
5-1	1220.0601255㎡
5-3	368.4568190㎡
総合計面積	1588.5169445㎡

測量年月日 平成〇〇年〇月〇日  
 測量士 太郎

**【記載例】地図(公図)(共通)**

※申請地を朱書きするなど、位置を明示する。  
 ※分筆登記後のものを添付。  
 ※原本又は登記情報提供サービスで取得したもの。

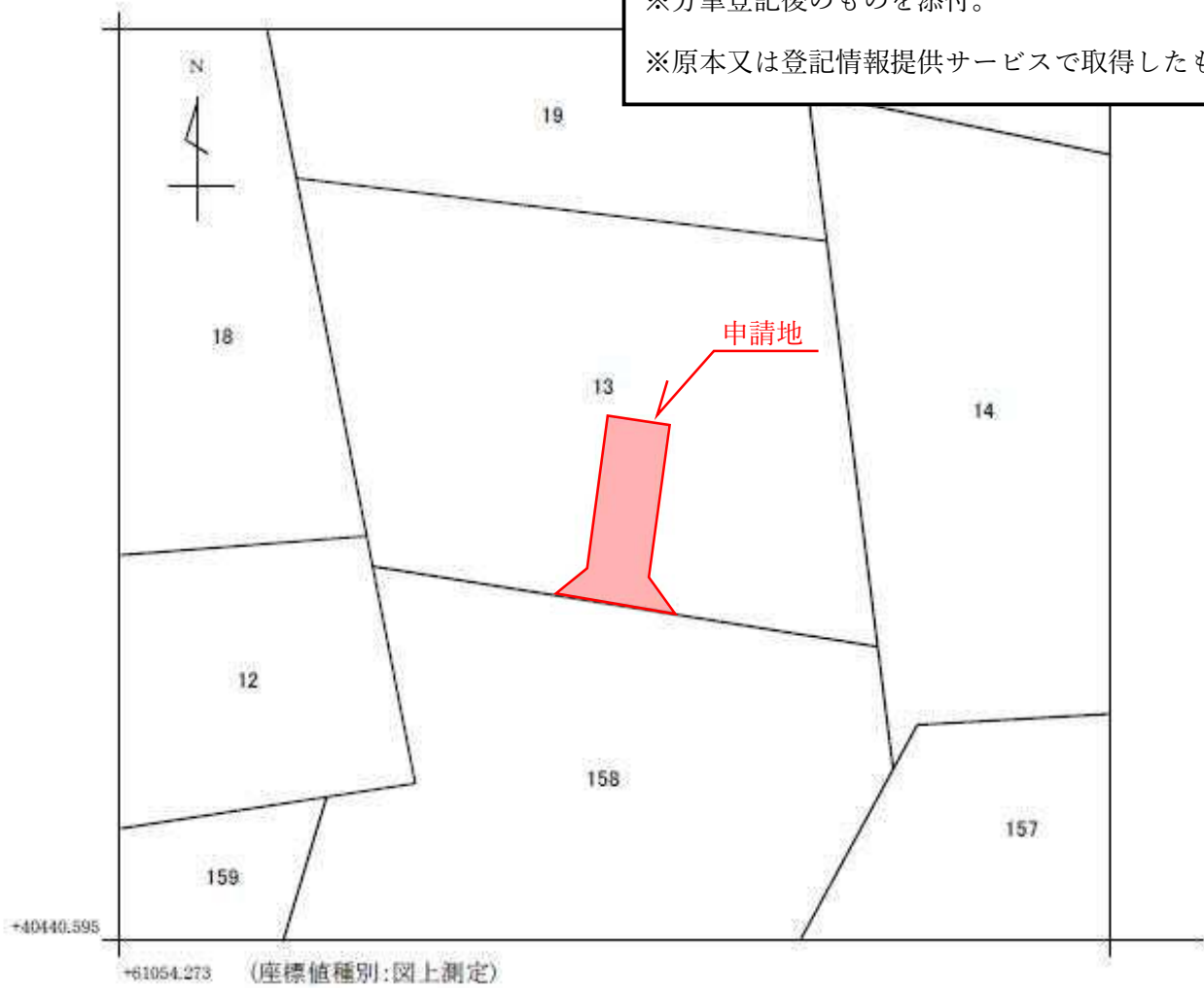

請求部分	所在	何市区郡何町村大字何字何					地番	13番		
出力縮尺	1/500	精度区分	甲二	座標系番号又は記号	IX	分類	地図(法第14条第1項)	種類	法務局作成地図	
作成年月日	平成〇年〇月〇日			発行年月日(原図)	平成〇年〇月〇日		補記事項			

これは地図に記録されている内容を証明した書面である。

平成 年 月 日  
 法務局 出張所  
 登記官

電子  
 公印



【記載例】 工事完了届（変更）

工 事 完 了 届

令和 年 月 日

(宛先) 札幌市長 秋元 克広

申請者住所 札幌市中央区北1条西2丁目

(1) 申請書と同様に住所、氏名、電話を記載。

氏名 北海商事株式会社  
代表取締役 札幌 太郎

電話 011-123-4567

(法人の場合は、名称・代表者の氏名)

建築基準法第42条第1項第5号の規定に基づく指定道路の工事が完了しましたので  
届け出ます。

(2) 申請書と同様に指定及び廃止する部分の土地地番全て記載。

- 1 申請位置 札幌市中央区北1条西2丁目100番1、100番2、  
100番3の内
- 2 申請年月日 令和 年 月 日
- 3 工事完了年月日 令和 ○年 ○月 ○日

(3) 工事完了年月日は、指定道路の築造が完了した日を記載

※完了検査年月日	令和 年 月 日	受付欄
※検査員	技術職員	
※検査結果	記載不要	
※備考		

注 ※印の欄は、記入しないでください。