

札幌市からの

お知らせ

6/11
からの
内容を
掲載

申し込み時の必要事項 ※申し込みは1人(1組)1通です

- ①お知らせ名(希望する日時・会場なども)
- ②住所(郵便番号も) ③氏名(ふりがな) ④年齢
- ⑤電話番号
(ファクスの方はファクス番号、メールの方はEメールアドレスも)
- ⑥学校名・学年(児童・生徒のみ) ⑦返信先(往復はがきの場合)

お知らせの見方 内=内容 日=日時 所=会場 対=対象 定=定員

¥=費用 申=申込 問=問い合わせ先 ☎=電話 FAX=ファクス

E=Eメール HP=ホームページ(右記)に詳しい内容を掲載しているもの

※費用、申し込み方法の記載がない場合は、それぞれ無料、申し込み不要です

広報さっぽろホームページ

www.city.sapporo.jp/somu/koho-shi

▶ページ内「掲載記事のホームページ一覧」



今月の広報番組

TV テレビ



ウオッチング札幌NEXT100

TVh 第1・第3日曜 17時15分~20分
次世代を担う学生が札幌の「今」を
レポートします

[内容]北海道鉄道技術館
(6/18) ほか



札幌ふるさと再発見

STV 毎週土曜 11時35分~39分
地域を元気にする取り組みをお届けし、
札幌の魅力を再発見します

[内容]心と体の健康づくり
札幌歩こう会 (6/24) ほか



サッポロスマイル

HBC 第2・第4日曜 16時54分~17時
食や自然、イベントなど、札幌の「笑顔
の源」を、関連する道内市町村の魅力
とともに紹介します



**いい人、いい街
#まいにち金メダル**

UHB 第1・第3日曜 6時25分~30分
すてきな人や魅力的な場所など、札幌
にあふれている「まいにち金メダリスト」
を紹介します

ラジオ



スマイルさっぽろリターンズ
(気分上昇ワイド ナルミッツ!!! 内)

HBC AM 1287kHz FM 91.5MHz

第2・第4日曜 9時35分~45分ごろ

[内容]札幌のキャラクター紹介
(6/26) ほか



じゅんきのさっぽろ世間話
(工藤じゅんきの十人十色 内)

STV AM 1440kHz FM 90.4MHz

毎週水曜 12時18分~28分ごろ

[内容]夏はすぐそこ! 四番街まつり
(6/28) ほか



突撃! サッポロッティー
(Be My Radio 内)

AIR-G FM 80.4MHz

第2・第4日曜 15時25分~30分ごろ

[内容]フラワーカーペット
(6/22) ほか



Groove SAPPORO
(Move on up! 内)

NORTH WAVE FM 82.5MHz

第2・第4日曜 12時15分~25分ごろ

さまざまな分野で札幌を笑顔にする
「サッポロスマイルパートナーズ」の
皆さんの活動を紹介します

中学校修了前までの児童を

**児童手当の支払日・
現況届に関するお知らせ**

シ
ン
各
区
こ
そ
だ
て
イ
ン
フ
ォ
メ
ー
シ
ョ
ン
鑑
・
月
刊
誌
を
除
く
。
汚
れ
や
破
損
の
な
い
絵
本
(
図
鑑
・
月
刊
誌
を
除
く
。)

持参先

施設名	所在地	電話番号
こそだて インフォ メーション	中央区	中央区大通西2中央区役所仮庁舎内 205-3355
	北区	北区北25西6北保健センター内 757-2566
	東区	東区北10東7東保健センター内 712-6331
	白石区	白石区南郷通1南 白石区複合庁舎内 861-0345
	厚別区	厚別区厚別中央1の5厚別保健センター内 895-2514
	豊平区	豊平区平岸6の10豊平区役所内 822-2474
	清田区	清田区平岡1の1清田区役所内 889-2052
	南区	南区真駒内幸町1南保健センター内 588-5411
	西区	西区琴似2の7西保健センター内 641-6954
	手稲区	手稲区前田1の11手稲区民センター内 681-1342

所
分
日
活
本
を
市
内
の
子
育
て
支
援
施
設
で
活
用
し
ま
す
。

7月3日(月)~7日(金) 8時45分~17時15分。

左表へ直接。

家庭で使われなくなった絵本を市内の子育て支援施設で活用します。

7月3日(月)~7日(金) 8時45分~17時15分。

**「不要な絵本を
お譲りください」**



養育している方に児童手当を支給します。6月期(2~5月分)の手当振込日は6月13日(火)です。所得が基準額(税扶養人数が0人の場合は年間所得858万円で、税扶養人数が1人増えるごとに38万円が加算)以上の方には手当が支給されません。

現況届の提出は原則不要ですが、離婚協議中の方や令和3年度以前の現況届が未提出の方などは現況届の提出が必要です。必要な方には6月以降に現況届を送付しますので、提出してください。詳細はHPをご確認ください。

子育てサポートセンター 提供会員登録説明会
 区内役所(1階)の保健福祉課

子育ての援助をしたい方のための会員登録説明会。
 回 登録説明会 7月5日(水)10時~11時30分。研修 7月13日

低所得の子育て世帯に生活支援特別給付金を支給

支給額 児童1人当たり5万円

申請が不要な世帯 3月分の児童扶養手当を受給したひとり親世帯、令和4年度札幌市低所得の子育て世帯生活支援特別給付金の支給対象者 ※5月に支給済み

申請が必要な世帯 平成17年4月2日以降に生まれた児童を養育する世帯で、直近の収入が、児童扶養手当の支給水準にまで減少したひとり親世帯、住民税均等割が非課税相当にまで減少した子育て世帯など。一部例外あり。申請手続きなどの詳細はHPなどでご確認ください

申請期限 来年2/29(木)(消印有効)

給付金コールセンター ☎050-5443-6656

日(木)・19日(水)・20日(木)・31日(月)・8月9日(水)。全5回。

所子育てサポートセンター(中央区大通西19社会福祉総合センター内)。

対登録後、研修の受講が可能。18歳以上の方25人程度。

申 6月12日(月)から ☎(先着) 申込先 子育てサポートセンター ☎(023)2415

暮らし



住宅エコリフォームにかかる費用を補助

内 住宅の省エネ改修やバリアフリー改修にかかる費用の一部を補助。

対 市民か、市内に本店・支店がある営利法人で、市内に住宅を所有か居住している方。

申 区役所、市役所7階住宅課で配布中の申込書を、6月9日(金)から22日(水)(必着)まで。

抽選
 内 エコリフォーム事務局 ☎(206)1899、HP

札幌版次世代住宅の建築費を補助(第2回登録)

内 太陽光発電・蓄電池を設置するなどの要件を満たし、基準に適合する高断熱・高气密住宅の新築費用を補助。

補助額 60万~220万円。

申 区役所、市役所7階住宅課、HPで配布中の申込書を、6月14日(水)から21日(水)(必着)まで。

住宅地での農薬や除草剤の散布は慎重に

農薬や除草剤の使い方を誤ると、近隣の方の健康や生活環境に悪影響を及ぼす恐れがあります。やむを得ず農薬を使う場合は、飛散防止への配慮をお願いします。

不法投棄ボランティア監視員の募集

不法投棄を発見した際に通報するボランティアを募集します。

対 市内に居住か通勤する方。

申 ☎、FAX、直接。上欄必要事項を記入し、随時。

申込先 区事業廃棄物課(市役

所13階) ☎(211)2927、FAX(218)5105

カラスにご注意を



繁殖の最盛期となる5~7月は、巣に近づく人を威嚇することが増えます。次の点に注意しましょう。①巣に近づかないように回りを注意する、②帽子をかぶる、③頭・肩を覆うように傘を差す、④腕をまっすぐに上げて動かさずにゆっくり通過する。

ヒグマの出没にご注意を

6~7月はヒグマの行動範囲が広くなり、市街地にヒグマが出没することがあります。ヒグマを目撃した場合、次の点に注意してください。①近づかない、②走らず静かに立ち去る、③安全な場所に避難して110番通報する。

9

ハチ対策はお早めに



ハチの巣は、土地や家屋の所有者などが点検し駆除しましょう。駆除に関する相談先が不明な場合はお問い合わせください。ハチに関する資料を区保健センターやHPなどで配布中です。

家庭の水道工事は指定事業者へ依頼を

給水装置の新設・修繕などの水道工事は、市が指定する事業者へ依頼してください。工事を依頼する際は、複数の事業者から見積もりを取るなど、工事内容や金額などを確認して依頼してください。なお、見積もりは有料の場合があります。指定事業者はHP、電話受付センター ☎(211)7770などで確認できます。

給水装置課 ☎(211)7055

**申し込み時の
必要事項**

- ① お知らせ名(希望する日時・会場なども) ② 住所(郵便番号も) ③ 氏名(ふりがな) ④ 年齢
⑤ 電話番号(ファクスの方はファクス番号、メールの方はEメールアドレスも) ⑥ 学校名・学年(児童・生徒のみ)
⑦ 返信先(往復はがきの場合) ※申し込みは1人(1組)1通です

**就業サポートセンター
のご利用を**

相談員が職業相談を受け付けてるほか、職業紹介や個別カウンセリングを実施します。資格やスキルを取得するための講座、就職活動に役立つ就職支援セミナーや企業説明会も随時開催しています。

対求職中の方。
就業サポートセンター(北区北24西5サンプラザ内) ☎(708) 8321、HP

**河川の利用・占有の際は
は河川管理者の許可を
忘れずに**

河川に工作物(橋・管類・建築足場など)を設置しようとするときや河川敷地を占有する場合は、河川管理者の許可を受けなければなりません。許可を受ける際は、川の流れに影響がないかなど、治水上の安全が守られているか確認が必要となりますので、事前に相談してください。また、市では河川にある工作物を調査していますので、ご協力をお願いします。

HP 河川管理課 ☎(818) 3415、

**地下水などの使用は
届け出を**

水道水や地下水、井戸水などを公共下水道に排水する場

合、使用水量に応じて下水道使用料がかかります。地下水などを使用する場合はご連絡ください。

HP 下水道河川局財務課 ☎(818) 3412

**排水設備工事の際は
申請を**

家屋の新築・増改築の際の排水設備工事は、市が指定する業者に依頼し、排水設備設置等確認申請書を提出してください。

HP 排水指導課 ☎(818) 3422、

**屋根のスノーダクトは
雨水ますに接続を**

厚別・南(一部除く)・清田区の全域、中央・北・白石・豊平・西・手稲区の一部は、雨水と汚水を分けて排水しています。スノーダクトは公共宅地雨水ますに接続してください。

HP 排水指導課 ☎(818) 3422、

市有地をお売りします

一般競争入札で4件を売却します。
入札日時 7月13日(木)10時~11時

HP 申す役所14階管財課、HPで配布中の申込書を、6月16日(金)から23日(金)(必着まで) 閏市コールセンター ☎(222) 4

健康

女性のフレッシュ健診

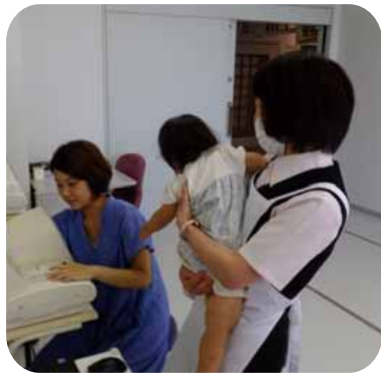

健康診断(血液検査など)と骨密度測定の時受診。子ども連れでの受診も可能。

**画面以外でも見られる！
札幌市からのお知らせ情報**

☎広報課 ☎211-2036

UHBで配信中！

地上デジタルテレビのデータ放送



UHB8チャンネルに合わせてdボタンを押し、「札幌市からのお知らせ」を選択

画面左下の興味のある項目を選ぶと各種情報が見られます

札幌市公式LINE

イベント情報のほか、災害などの緊急性の高い情報も随時配信します。
登録方法 スマートフォンなどで右記コードを読み取るか、「友だち追加」から「検索」に進み「@sapp_ro」をID検索



情報誌「イベント情報はここでチェック 札幌市からのお知らせ」

市全域と各区のお知らせを掲載した冊子を10区版作成。ホームページでも公開中です。
配布場所など HP、市内郵便局の窓口(簡易郵便局を除く226カ所)や区役所(1号)広聴係、まちづくりセンターほか。各施設が所在する区の区版を、原則毎月9日以降に配布

札幌 イベント冊子 検索

イベントなどは市内近郊で戸別配布しているフリーペーパー「ふりっぽー」にも掲載

福祉



ひきこもりに関する集団型支援拠点「よりどころ」のご利用を

ひきこもりに悩む方同士の交流や、相談員への個別相談を実施しています。
☎当事者の会 II ①第1・第3

894
☎7月4日(火)、11日(火)、18日(火)、25日(火)8時30分~12時。

☎所中央健康づくりセンター(中央区南3西11)。
☎市内に居住か通勤する18~39歳の女性各30人。
☎2千円。

☎6月13日(火)~19日(月)にHPで受け付け。21日(水)から☎(耳・言葉の不自由な方はFAX)でも別枠分を受け付け。(先着)

☎申込先 閏中央健康づくりセンター ☎(562) 8700、FAX (562) 2130

子宮頸がん・乳がん検診の無料クーポン券の送付

☎7月上旬~中旬に対象の方

広告

月曜、第2水曜、②第4水曜、
 家族の会③第2・第4月曜、
 第1水曜、④第3水曜。いず
 れも13時30分～15時30分。
 所①③は、かでる2・7(中
 央区北2西7)。②④は、オン
 ライン。

対 ひきこもり状態にある方と
 その家族。

申①③は当日直接会場へ。②
 ④はNPO法人レター・ポス
 ト・フレンド相談ネットワー
 クのHPから申し込みが必要。
 問 こころのセンター☎(622)5
 190

認知症サポーター 養成講座

内 認知症の知識を学び、認知
 症の方の地域での暮らしを見
 守るサポーターを養成。
 日 8月24日(木)10時～11時30分。
 所 ボランティア活動センター
 (中央区大通西19社会福祉総
 合センター内)。
 定 21人。
 申 ☎、直接。6月23日(金)から

ボランティア活動センターへ。
 (先着)
 問 ボランティア活動センター
 ☎(623)4000

障がいのある方の生活 を支援する地域ぬくも りサポーターの登録会



内 外出支援や話し相手などの
 お手伝いができるボランティア
 アを募集。報酬は1回500円。
 日 ①6月14日(水)、15日(木)。②
 7月8日(土)、9日(日)。いづれ
 も10時～18時。
 所 ①はイオン札幌麻生店(北
 区北39西4)、②はイオン札
 幌桑園店(中央区北8西14)。

8 問 障がい福祉課☎(211)293
 介護サポーター
登録説明会



内 対象の介護保険施設などで
 話し相手や散歩の付き添いな
 どをするボランティアの説明
 会。
 日 ①8月18日(金)、②25日(金)。
 いずれも14時～15時30分。
 所 ①は真駒内総合福祉セン
 ター(南区真駒内幸町2)、
 ②は社会福祉総合センター
 (中央区大通西19)。
 対 要介護認定を受けていない
 65歳以上の方各21人。

申 6月12日(月)からボランティ
 ア活動センターへ☎。(先着)
 問 ボランティア活動センター
 ☎(623)4000

消費生活サポーター 養成講座

内 高齢の方や障がいのある方
 などの消費者被害を減らすた
 めに、消費者問題を学び身近
 な人に伝えるサポーターを養
 成。
 日 7月14日(金)、21日(金)。いず
 れも10時～11時。
 所 エルプラザ(北区北8西3)。
 対 各40人。
 申 ☎、FAX、E。上欄必要事項
 を記入し、6月26日(月)から消
 費者センターへ。(先着)
 問 消費者センター☎(728)31
 31、FAX(728)8301、E
 za@sapporo-shohisha.or.jp

訪問看護スキルアップ 研修(オンライン)

内 ①急変時の看護、②緩和・
 みとりケアの講義と演習。

日 ①は7月21日(金)、②は8月
 21日(月)。いずれも9時45分～
 16時。
 対 看護職で、訪問看護の経験
 が3年未満の方各40人。
 申 ①は6月12日(月)～26日(月)、
 ②は6月19日(月)～7月3日(月)
 に、北海道看護協会のHPから
 選考あり。
 問 医療政策課☎(622)5162

看護職の復職支援研修

内 看護現場の現状や復職への
 取り組み方などを学ぶ。
 日 7月18日(火)9時30分～15時
 15分・19日(水)9時30分～16
 時・20日(木)9時30分～15時30
 分・21日(金)9時30分～11時45
 分。全4回。
 所 北海道看護協会(白石区本
 通17北)。
 対 看護職としての復職を希望
 している方30人。
 申 北海道看護協会、HPで配布
 中の申込書を、6月19日(月)(必
 着)まで。(抽選)
 問 医療政策課☎(622)5162

申し込み時の 必要事項

- ① お知らせ名(希望する日時・会場なども) ② 住所(郵便番号も) ③ 氏名(ふりがな) ④ 年齢
- ⑤ 電話番号(ファクスの方はファクス番号、メールの方はEメールアドレスも) ⑥ 学校名・学年(児童・生徒のみ)
- ⑦ 返信先(往復はがきの場合) ※申し込みは1人(1組)1通です

訪問看護入門研修

訪問看護の基本知識を習得
8月9日(水)9時50分～16時・10日(木)9時～15時。全2回。
所北海道看護協会(白石区本通17北)。8月9日(水)はオンライン。

対看護職で、訪問看護の経験がない方30人。

6月12日(月)～26日(月)に北海道看護協会のHPから。選考あり。

医療政策課☎(622)5162

保険・年金

国民年金

国民年金制度

国民年金は、老後の生活を支えるほか、障がい、死亡などの際に必要な給付を行います。保険料の未納があると給付を受けられない場合がありますので、忘れずに保険料を

納付しましょう。
なお、納付が困難な場合は、申請により保険料が免除・猶予される制度がありますのでご相談ください。

国民健康保険
後期高齢者医療制度

国民健康保険の令和5年度納付通知書は6月中旬に送付

年度の途中から年金天引きに該当する世帯は、天引きが始まるまで、納付通知書で納付してください。

40歳～64歳の方がいる世帯には、介護分保険料を含めた金額の納付通知書をお送りします。

65歳になる方の介護分保険料は、誕生月の前月(誕生日が1日の方は前々月)までの分を、75歳になる方の保険料は、誕生月の前月までの分をそれぞれ月割計算しています。

国民健康保険の令和5年度納付通知書は6月中旬に送付

後期高齢者医療制度の令和5年度納入通知書は6月中旬に送付

年度の途中から年金天引きに該当する方は、天引きが始まるまで、納入通知書で納付してください。

国民健康保険と後期高齢者医療保険証は7月中旬に普通郵便で送付しますが、申し込んだ方には簡易書留で送付します。

8月から使用する新しい国民健康保険証と後期高齢者医療保険証は7月中旬に普通郵便で送付しますが、申し込んだ方には簡易書留で送付します。

過去に申し込んだ方は、再度の申し込みは不要です。

封書かはがきに保険証の記号番号、住所、世帯主の氏名、電話番号と「簡易書留希望」と記入し、お住まいの区の区役所保険年金課へ送付か、区役所で直接。

国民健康保険の令和5年度納付通知書は6月中旬に送付

介護保険

介護保険の令和5年度保険料のお知らせは6月中旬に65歳以上の方へ送付

年金天引きに該当する方には特別徴収決定通知書を、納入通知書での納付の方には納入通知書を送付します。

なお、年度の途中から年金天引きに該当する方は、天引きが始まるまで、納入通知書で納付してください。

国民健康保険の令和5年度納付通知書は6月中旬に送付

低所得者減免制度

令和5年度の保険料が第2段階以上で、次の全ての基準を満たす65歳以上の方は、申請により最も低い金額の段階まで介護保険料が減免されます。お住まいの区の区役所保険年金課へ申請してください。

①令和4年中の収入の合計が単身世帯で120万円、2人世帯で160万円(以降1人につき50万円を加算)以下、②世帯全員の預貯金の合計額が350万円以下、③別世帯の市町村民税課税者に扶養されていない、④世帯全員が居住用もしくは事業用以外の不動産を所有していない。

持参するもの世帯全員の令和4年中の収入と直近の預貯金の額が分かるもの、健康保険証。

国民健康保険の令和5年度納付通知書は6月中旬に送付

税金

不動産の公売

入札には、公売保証金のほか、関係書類などが必要です。
入札期間 6月14日(水)～16日(金)。
納税指導課☎(211)2292、HP

インターネット公売

差し押さえた不動産、動産などを売却。

申込期間 6月9日(金)～27日(火)。

入札期間競り売り(動産、自動車) 7月4日(火)～6日(木)。
入札(不動産) 7月4日(火)～11日(火)。

納税指導課☎(211)2292、HP

省エネ改修工事を行った住宅の固定資産税を減額



平成26年4月1日以前に建てられた住宅(貸家部分を除く)で、来年3月31日(日)までに、自己負担が60万円を超えるか、自己負担が50万円を超え太陽光発電装置などの設置工事費と合わせて60万円を超える、一定の省エネ改修工事(いずれも窓の断熱工事必須)を行い、改修工事後の床面積が50平方メートル以上280平方メートル以下の場合、工事完了年の翌年度の固定資産税が減額されます。
工事完了後3カ月以内に、必要書類を添付して資産のある区を担当する市税事務所に申告してください。

広告



■市税事務所所在地・電話番号

区	市税事務所・所在地	電話番号		
		固定資産税課	納税係	市民税課
中央区	中央(中央区北2東4サッポロファクトリー2条館)	211-3918	211-3913	211-3914
北・東区	北部(中央区北4西5アスティ45)	207-3918	207-3913	207-3914
白石・厚別区	東部(厚別区大谷地東2交通局庁舎)	802-3918	802-3913	802-3914
豊平・清田・南区	南部(豊平区平岸5の8イースト平岸)	824-3918	824-3913	824-3914
西・手稲区	西部(西区琴似3の1コトニ3・1ビル)	618-3918	618-3913	618-3914

申問市税事務所(左表)の固定資産税課、HP

6/30(金)は市・道民税(第1期分)の納期限です

納税通知書は6/12月に発送。納税に関する相談は市税事務所納税係(上表)へ

民間事業者に委託し、文書などで市税の納付を呼び掛けます。口座を指定しての振り込みやATM(現金自動預け払い機)での振り込み操作を求めることはありません。また、訪問徴収も行っています



納税お知らせセンターの開設

来年度から市立小学校などで使用する教科書を決める参考とするため、教科書の見本を展示し、意見を募集。

市役所ロビー、教育センター(西区宮の沢1の1ちえりあ内)、東札幌図書館(白石



小学校用教科書の展示会・意見募集

その他

開設期間 6月1日(木)～来年度5月31日(金)。

納税指導課 ☎(211)2292

区東札幌4の4) 6月1日(木)～21日(水)、中央図書館(中央区南22西13) 6月15日(木)～29日(木)。会場によって休館日あり。

HP 教育推進課 ☎(211)3851

市長と市議会議員の資産などを公開

資産等補充報告書、所得等報告書、関連会社等報告書を公開。①市長、②市議会議員。

7月3日(月)から。

①は市役所2階市政刊行物

法令に基づく表示に関する販売店舗への立ち入り検査

市内の事業者が陳列、販売している雑貨や電気製品などの商品について、家庭用品品質表示法などの各種法令に基づいた表示がなされているか、検査証を携帯した市職員が検査します。

消費生活課 ☎(728)2111

区東札幌4の4) 6月1日(木)～21日(水)、中央図書館(中央区南22西13) 6月15日(木)～29日(木)。会場によって休館日あり。

HP 教育推進課 ☎(211)3851

5月下旬に撤去した自転車を、市内各保管場所で保管しています。各駐輪場の告示書か北1東15自転車保管所 ☎(200)2323で保管状況を確認し、8月6日(日)までに引き取りをお願いします。

自転車対策担当 ☎(211)2456



駐輪場に一週間以上放置された自転車の返還

①は秘書課 ☎(211)2022、②は議会事務局総務課 ☎(211)3162

コーナー、②は市役所16階議会事務局総務課。

申し込み時の
必要事項

- ① お知らせ名(希望する日時・会場なども) ② 住所(郵便番号も) ③ 氏名(ふりがな) ④ 年齢
⑤ 電話番号(ファクスの方はファクス番号、メールの方はEメールアドレスも) ⑥ 学校名・学年(児童・生徒のみ)
⑦ 返信先(往復はがきの場合) ※申し込みは1人(1組)1通です

広告

子ども・子育て会議
市民委員を募集

子どもや子育てに関する事業、計画への意見などについて話し合う。

対平日の日に開催する会議に参加できる18歳以上の方3人程度。

申 6月9日(金)から区役所、子ども企画課(中央区南1東1大通バスセンタービル1号館内)、まちづくりセンター、HPなどで配布する応募用紙を、7月3日(月)(必着)まで。選考あり。

2 園子ども企画課(211)298

特定個人情報保護評価
書案への意見を募集

△地方税賦課徴収事務▽

意見提出6月12日(月)から区役所、まちづくりセンター、市役所2階税制課などで配布する評価書案をご覧の上、7月11日(火)(必着)まで。

園税制課(211)2282

(仮称)動物愛護センターの愛称を募集



イメージ

本年度中に供用開始を予定している、動物愛護の普及啓発の拠点となる(仮称)動物愛護センターの愛称を募集します。

申 6月1日(木)からHP、保健所(中央区大通西19 West Street 19内)、動物管理センター(西区八軒9東5)などで配布する応募用紙を、6月30日(金)(必着)まで。選考あり。

園動物管理センター(736)6134

市債(10年満期)のご購入を

募集期間7月6日(木)~24日(月)。利率は7月5日(水)9時に決定予定。

元金償還10年後。利子の支払いは年2回(6月、12月)。

申 取扱銀行へ(1万円から、1万円単位)。

園市コールセンター(222)4894

発寒清掃工場・破砕工場のごみ受け入れを一時停止

停止期間中は、駒岡・白石清掃工場(大型ごみは除く)、篠路・駒岡破砕工場でごみを受け入れません。

申 6月2日(金)~28日(水)。

園環境事業部施設管理課(211)2922

公文書館の臨時休館

6月15日(木)、22日(木)、7月6日(木)は職員研修のため休館

します。

園公文書館(中央区南8西2)(521)0205、HP

つどいむの臨時休館

6月12日(月)は施設整備日のため休館します。

園つどいむ(東区栄町885)(784)2106、HP

エルプラザ内
公共4施設の臨時休館

6月12日(月)は設備や衛生管理の保守点検のため休館します。

園男女共同参画センター(北区北8西3エルプラザ内)(728)1222

広報クイズ

問題

水害から身を守るためには、日頃の備えが大切です。1~3月に配布した浸水□□□□□□□□で、長い時間滞在する場所の危険性や避難場所などを確認しておきましょう。□に入るカタカナ7文字をお答えください。

プレゼント

正解者の中から抽選で20人にオリジナルQUOカード500円分(非売品)を差し上げます。



応募方法

はがき、FAX、E、HP。上欄必要事項とクイズの答え、広報誌や広報番組への意見・感想を記入し、6/21(水)(必着)までに広報課(1階)へ。当選者の発表は発送をもって代えさせていただきます。5月号の正解は「リチウム」でした。