



西区環境キャラクター
さんかくやまベエ

にし

区民のページ

2018年
4月

編集 / 西区役所総務企画課広聴係
〒063-8612 西区琴似2条7丁目1-1
TEL: 641-6925 FAX: 641-2405

◆西区ホームページ「Hello! 西区」
<http://www.city.sapporo.jp/nishi/>

札幌市 西区

◆西区広報ラジオ番組「西区情報プラザ」
毎週月曜日 11時～11時10分
三角山放送局 FM ラジオ 76.2MHz

放送予定をピックアップ!
4月30日は、琴似発寒川の一斉清掃についてのお知らせです。

西区ニュース

3月11日



災害に負けない地域を目指して

八軒まちづくり協議会と八軒連合町内会がレンガの館（八軒1西1）で、八軒防災ミーティング2018を初開催。三角山放送局のラジオ番組で防災活動について語ったほか、避難所運営ゲーム「HUG」^{ハグ}を行いました。参加した男性は「災害は人ごとではないですね」と真剣な表情で話していました。

2月25日



投げろ！走れ！雪中大熱戦

農試公園で第18回西区民雪合戦大会が開催されました。互いに声を掛け合いながら、激しい雪玉の応酬が繰り広げられ、寒さを吹き飛ばす「熱い」一日になりました。

防火・防災の知識や技術を身につけるために結成された少年消防クラブ。この日、区内5つのクラブの合同修了式が行われ、小中学生21人が修了証書を受け取りました。



未来のまちを守るリーダーに

3月8日



子どもたちの健やかな成長を願って

西区子どもの見守りネットワーク情報交換会が開催され、119人が出席しました。「うさぎママのパトロール教室」を主宰する武田信彦^{たけだのぶひこ}さんが「子どもたちに笑顔であいさつするのが何よりの見守り」と語り、参加者は熱心に耳を傾けていました。

商店街と まちづくり

皆さんは「商店街」と聞いたとき、どんな街並みを想像しますか。道路に沿って立ち並ぶ店でしょうか。最近では、点在する店同士が集まって結成する商店街もあります。今回は、店の経営だけでなく、地域のまちづくり活動にも力を入れる「商店街」の活動を紹介します。

【この特集についての問い合わせ】 西区総務企画課広聴係 TEL 641-6925

念願叶ってついに誕生！ 山の手 商工振興会



事務局長
みのわ だめが 豊和田 豊さん

当初は「3店舗くらいで始められたら」と思っていました。町内会の協力もあり、現在14の事業所が加入しています。まず、地域の方々に「山の手商工振興会」を知ってもらうため、加入事業所を網羅した「山の手タウン誌」を制作中。5月の完

成を目指しています。町内会にも協力してもらい、山の手地区の各世帯へ配る予定です。また、62店舗が「子ども110番の店」に登録しました。今後は、イベント企画や高齢者の見守りなどにも活動を広げ、地域がもっと元気になるように頑張っていきたいと思います。今後の活動にもご注目ください！



商店街ってどんな団体？

商店街振興組合は、法律で定められている「会員が30人以上」などの条件を満たした団体をいうんだ。それ以外は任意団体だよ。西区には、3つの振興組合と5つの任意団体があるよ。



やまベエ

どんな活動をしているの？

商店街に人が集まるようなイベントの企画などはもちろんけど、地域が盛り上がるようなまちづくり活動にも力を入れているよ。

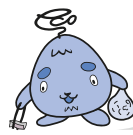

住みやすいまちには人が増えて、周りの商店街にもぎわっているんじゃないかな。そんな未来をつくるため、商店街はまちづくり活動も頑張っているんだよ！



興味がわいてきたかも！

やったあ！
じゃあ、商店街の人たちに話を聞いてきたから、活動を紹介しますね。





商店街の案内人は「こども記者」

八軒商店会

HP <http://hkh29.com/>



商工委員長
おにづか ひろふみ
鬼塚 広文さん



昨年末、商店会を紹介する「八軒は発見のまち」という冊子を作りました。皆さんに楽しく読んでもらうにはどうしたらいいかと考え、地域の小中学生に「こども記者」として、店の取材から誌面の編集まで携わってもらいました。店員さんへのインタビューは、最初こそ緊張していましたが、何度か取材を重ねると、大人も驚くような質問をしていましたよ。他にも、地域の夏祭りや花壇の整備をしています。商店会の会員は、それぞれ自分の仕事や店を持っているので、ただ「ボランティア活動をやるよ」と言ってもなかなか難しいのが現状です。商店会の活動には、商店会にとってもうれしい、地域にとってもうれしい企画が求められます。両立するのは難しいですが、そこを考えるのがとても楽しいです。町内会とも協力して、いろいろな活動をしていきたいと思っています。

「八軒は発見のまち」は、八軒商店会のホームページで読むことができます！



【QRコード】



副理事長
おおとも とおる
大友 亨さん

「ハツキタお店交番」始めました。

発寒北商店街振興組合

HP <https://www.hatsukita.com/>



これは、不審者に遭遇した子どもや道に迷った方などに、遠慮なく店に来てほしいという思いで作りました。困っている方が来たときに店員も慌ててしまうことがないように、店には対応手順をまとめたマニュアルを備えています。緊急時のために、救命講習も受けているんですよ。今後は、認知症サポーター養成講座の受講を考えています。子どもだけではなく、高齢者の見守りもできるようなれば、地域の方々がもっと安心して住めるようになると思うんです。日常でふと困ったときに、「商店街の人に聞いてみよう」と頼ってくれるくらい、地域に根差した活動を続けていきたいですね。



▲ぬくもりが感じられる木製の看板とマニュアル

発寒北商店街では、加盟店や地域の方々と安心、安全のためにさまざまな活動をしてきました。その中の新しい取り組みが「ハツキタお店交番」です。

他にもあります！

西区の商店街一覧

琴似商店街振興組合	TEL 631-6546	左股商店街振興会	TEL 664-2217
発寒商店街振興組合	TEL 663-6551	西のコンサ通り商店会	TEL 669-1818
発寒北商店街振興組合	TEL 663-8541	八軒商店会	TEL 700-1020
琴似十字街商店組合	TEL 621-5777	山の手商工振興会	TEL 614-5811

近くの商店街をチェックしてみてね！





《西区の人口数・世帯数》 平成30年3月1日現在、国勢調査ベース(前月比)。
人口/215,070人(+77) 男 99,074人(+52) 女 115,996人(+25)
世帯数/100,364世帯(+106)

西区からの お知らせ

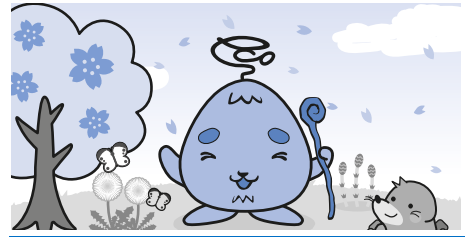

4月11日からの内容です

▶ 西区役所関係

- 西区役所(代表)(琴似2-7) …… TEL641-2400
- 西区土木センター(西野290) …… TEL667-3201
- 西保健センター(琴似2-7) …… TEL621-4241

▶ まちづくりセンター

- 八軒(八軒1西1) …… TEL611-2221
- 琴似二十四軒(琴似2-7) …… TEL621-2508
- 西町(西町南9) …… TEL661-2591
- 発寒北(発寒12-4) …… TEL661-6262
- 西野(西野6-3) …… TEL663-0360
- 山の手(山の手3-7) …… TEL613-1929
- 発寒(発寒5-3) …… TEL664-6411
- 八軒中央(八軒6西2) …… TEL615-9588

▶ その他

- 西区民センター(琴似2-7) …… TEL641-4791
- 西野地区センター(西野4-2) …… TEL666-5550
- はっさむ地区センター(発寒10-4) TEL662-8411
- はちけん地区センター(八軒6西2) TEL611-0966
- 西部市税事務所(納税課)(琴似3-1) TEL618-3912
- 西清掃事務所(発寒15-14) …… TEL664-0053
- 西消防署(発寒10-4) …… TEL667-2100
- 山の手図書館(山の手4-2) …… TEL644-6822
- 西区保育・子育て支援センター
ちあふる・にし(二十四軒3-5) TEL621-1496
- 西区社会福祉協議会(琴似2-7) …… TEL641-6996
- 西老人福祉センター めくもり
(二十四軒4-3) …… TEL641-4001
- 西区体育館・温水プール(発寒5-8) TEL662-2149
- 西健康づくりセンター(八軒1西1) TEL618-8700
- 宮の沢屋内競技場(宮の沢490) TEL664-6363
- 五天山公園管理事務所(福井423) TEL662-2424
- 農試公園管理事務所(八軒5西6) TEL615-3680

春の火災予防運動 4月20日(金)～30日(休)



4月20日(金)から30日(休)までの11日間、「春の火災予防運動」を実施します。

空気が乾燥する春先は、一度火災が発生すると、瞬く間に燃え広がってしまう恐れがあります。小さな火種が火災につながることもあり、たばこの投げ捨てなどは絶対にやめましょう。

また、放火されない安全・安心なまちづくりのために、車庫や物置には鍵を掛け、家の周りに燃えやすいものを置かないようにしましょう。

【詳細】西消防署予防課TEL(667)2100

西部市税事務所 夜間の市税納税相談

内容 平日の日中に時間が取れない方のため、夜間に納税相談窓口を開設しています。

日時 毎週木曜(祝日を除く)の17時15分～20時。

会場 西部市税事務所。

【詳細】西部市税事務所納税課
TEL(618)3913

子どもの安全について



新入学の季節は、慣れない登下校や雪解け後の外遊びで、子どもが危険な目に遭う恐れ

があります。子どもの被害を防ぐために、地域のみんなで見守りましょう。

▽保護者は 校区のパトロールに参加する、できるだけ周りを見ながら地域を歩くなど、積極的に外に出て見守りましょう。

▽車などを運転する方は 学校や公園の近くを通るときや、子どもが歩いているそばを通るときは、速度を落とすなどして急な飛び出しなどに注意しましょう。

【詳細】西区総務企画課TEL(641)6921

山の手図書館から

- ▽絵本や紙芝居の読み聞かせ
日時 4月17日、24日、5月8日の火曜。15時～15時30分。
- ▽たのしいおはなし会
日時 4月21日(土)14時～14時

住民集団健康診査

●内容(対象者)

- ①特定健康診査(年度内に40歳以上の国民健康保険に加入の方)。
 - ②後期高齢者健診(後期高齢者医療制度に加入の方)。
 - ③胸部X線検査(検診日に40歳以上の方)。
 - ④肝炎ウイルス検査(過去に検査を受けていない方)。
- ※①②は、健康診査の受診券と健康保険証を必ず持参。前年度の健診結果をお持ちの方は持参。ほかの健康保険に加入の方の受診の可否は、保険証に記載されている保険者にお問い合わせください。
- ③は年齢を確認できるものを持参。
- ※健診内容の詳細、費用、生活保護・支援給付世帯の方はお問い合わせください。

月日	受付時間	会場
5月10日(木)	9時30分～11時	平和第一会館(平和1-6-7-20)
	13時30分～15時	市営住宅発寒集会所(発寒12-5-1-10)

※5月11日以降の日時・会場は来月号以降に掲載します。

【詳細】西保健センター TEL 621-4241

時20分。
▽小学生のためのおはなし会
日時 4月21日(土)14時30分～15時。

▽休館日のお知らせ
4月11日、25日、5月9日の水曜。

胃がん・大腸がん検診

【詳細】山の手図書館TEL(644)6822
日時 5月11日(金)受け付け9時～10時。



参加者募集!

西区子ども野外活動体験事業 田植え体験 2018



内容 深川市での田植え体験^{ほか}。
日時 5月19日(土)9時~17時(予定)。
会場 深川市農業センター体験水田農場。
 ※西区民センター集合・解散。
対象 西区内の小学4~6年生(引率者同行)。
定員・費用 45人。2500円(食事代・保険代などを含む)。
申込 5月8日(火)12時~17時に電話で。先着順。

申込先・詳細 西区子ども野外活動推進委員会
 (子ども会西区支部) Tel 641-4792

犬の登録と狂犬病予防注射をしましょう

区内で犬の登録と予防注射を実施している委託動物病院は、**下表**のとおりです。休診日は各動物病院によって異なりますので、事前にご確認ください。



全市版27ページも併せてご覧ください。

動物病院名	所在地	電話番号
ことに動物病院	琴似3-4-3-14	615-1211
田村犬猫病院	西野1-1-1-1	661-7575
K-アニマルクリニック	西野3-10-10-6	671-6558
西野アニマルクリニック	西野7-2-8-10	665-0890
にいだ動物病院	二十四軒4-5-12-12	612-1201
八軒動物病院	八軒4西2-2-22	613-7578
公園通り動物病院	八軒6西5-1-1	641-6870
カツラ犬猫病院	八軒6東1-1-1	613-3322
西町犬猫病院	発寒3-6-8-5	676-8301
発寒動物病院	発寒5-3-1-23	665-5400
ポプラ動物病院	発寒8-12-1 イオンモール札幌発寒内	375-0202
愛ペットクリニック	宮の沢1-3-3-5	669-8558
あみたに動物病院	山の手1-6-2-15 セピア山の手103	215-7881
山の手動物病院	山の手3-11-2-6	622-1122
こころ動物病院	山の手6-6-3-11	640-3933

費用 登録3200円、注射2560円、注射済票交付700円
詳細 動物管理センター Tel 736-6134
HP <http://www.city.sapporo.jp/inuneko/main/touroku.html>

会場 西保健センター。
対象 40歳以上で職場などで受診の機会がない方。
定員 各50人。
費用 胃(バリウム)700円、大腸(検便)400円。
 ※70歳以上の方、後期高齢者医療被保険者、生活保護・支援給付・市民税非課税世帯の方は無料(要確認書類)。
申込 4月11日(水)~26日(木)に電話、ファクスまたはEメール(氏名、振り仮名、郵便番号、住所、年齢、電話番号、希望する検診名を記入)で。先着順。

内容 参加者同士で交流して



▽サンデーサロン

「ちあふる・にし」から

詳細 西保健センターTel(621)4241
 @city.sapporo.jp

申込先 市コールセンター
 Tel(222)4894、FAX(221)4894、Eメール info4894@city.sapporo.jp

もらうほか、親子で楽しめる遊び方も紹介しています。
日時 毎月第1日曜の10時~12時。
会場 西区保育・子育て支援センター「ちあふる・にし」(二十四軒3-5-6-1)。
対象 就学前の子どもと家族、これから親になる方。
費用 無料。
申込 不要。直接会場へ。
内容 子育て支援の必要性や親子との関わり方を学ぶほか、簡単な遊びを紹介します。
日時 5月29日(火)10時~15時。

※別日に子育てサロンの見学体験あり(希望日の対応可)。
会場 西保健センター。
対象 子どもが好きな方、ボランティア活動に関心のある方。
定員・費用 15人。無料。
申込 4月24日(火)から電話で。受付時間は9時~17時(土・日曜、祝休日を除く)。
 先着順。
申込先 西区健康・子ども課
 子育て支援担当Tel(641)6954
詳細 西区保育・子育て支援センター「ちあふる・にし」
 Tel(613)7882

広告



大好評にお応えして
 さくらの季節によせて
ダンディー・フォー コンサート

男性4人グループによる懐かしの歌と軽妙なトークをお楽しみください。

日時 4月28日(土)
 14時～15時30分
 (開場=13時30分)。



会場 西区民センター。

対象 15歳以上の方。

定員 150人。

費用 赤ワイン付き入場券700円、ソフトドリンク付き入場券500円。自由席。

申込 4月11日(水)10時から窓口でチケットを販売。先着順。販売時間は10時～20時。

申込先・詳細 西区民センター TEL641-4791

第29回西区民
パークゴルフ大会



日時 5月19日(土)(受け付け17時30分～8時。競技18時20分～12時)。

会場 鉄興公園パークゴルフコース(発寒13-11)。※駐車場はありません。

交通機関 ジェイ・アールバス40、中央バス西48・西66

対象 西区在住で小学4年生以上の方。

※詳細は西区民センター(666)5550

西野地区センター講座

内容 下表の通り。

対象 西区に在住か通勤の方

申込 ①～⑤4月11日(水)から先着順。⑥⑦12日(木)9時～12時。多数時抽選。いずれも直接来館か電話で。

申込先・詳細 西野地区センター(666)5550

定員 180人。
 費用 700円。※クラブ、ボール、昼食は各自持参。
 申込 5月10日(木)10時～12時に鉄興公園コース管理棟前で受け付け。電話申し込み不可。多数時は12時から抽選。
 詳細 西区地域振興課TEL(641)6926

はっさむ地区センターから

①トップをめわせ!

かけっこ講座

内容 運動の基礎や早く走る方法を指導します。

教室名・曜日	期間・回数	時間	対象	定員	費用
①～生涯2足歩行を目指して～田中式健康体操(月)	5月7日～28日 全4回	15時～16時	15歳以上の方 (中高生を除く)	各15人	3000円
②～ハングルを読み書きしてみよう～はじめての韓国語(月)	5月7日～6月11日 全6回	13時30分～15時30分			4500円 (教材費含む)
③やさしいキッズバレエ(月)	5月7日～6月25日 全8回	18時～19時	幼稚園年中～小学4年生	20人	4000円
④ヨガ入門(火) ※ヨガマット持参	5月8日～7月24日 全12回	13時15分～14時15分	15歳以上の女性 (中高生を除く)	30人	6000円
⑤アイヌ文様刺しゅう～巾着作り～(金)	④4月27日 ⑤5月11日 ※④⑤2回で1講座。	④10時～17時 ⑤9時30分～11時30分	15歳以上の方 (中高生を除く)	10人	3000円 (材料費含む)
⑥かけっこ集中講座 小学1、2年生(土)	4月28日、5月12日 全2回	14時～15時	小学1、2年生	各20人	1000円
⑦かけっこ集中講座 小学3～6年生(土)	4月28日、5月12日 全2回	15時30分～16時30分	小学3～6年生		1000円

日時 5月11日、18日の金曜
 全2回。④16時～16時50分。
 ⑥17時～18時。

対象 ④小学1、2年生⑥小学3～6年生。
 定員・費用 各25人。各千円。

広告

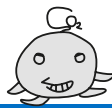

広告

②ママヨガ
日時 5月15日、22日、29日の火曜。10時～11時。全3回
対象 歩き出す前の赤ちゃんと母親。
定員・費用 10組。千500円。
申込 ①(A)4月24日(火)①(B)25日(水)②26日(木)から直接来館か電話で。先着順。
申込先・詳細 はつさむ地区センター Tel(662)8411

第39回西区民軟式野球選手権大会

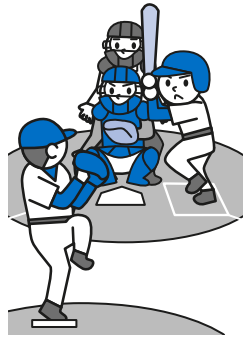

期間 5月下旬～9月下旬。
試合方法 予選はリーグ戦。各ブロックの代表チームにより決勝トーナメントを実施。
対象 西区に在住または通勤

の方で構成するチーム。
定員 20チーム。
費用 1チーム3万円。
申込 申込用紙、メンバー表(用紙は左記事務局で配布)を4月21日(土)までに、西区軟式野球連盟事務局坪茂夫さん宅(〒063-0850八軒10西2-16-10、Tel・FAX(611)0876)へ送付または持参、フアックスで。
その他 5月11日(金)19時から、西区民センターで開会式と主将会議を行います。
詳細 西区地域振興課Tel(641)6926

西区民センターから

▽うたごえ広場



内容 懐かしい曲をみんなで

歌って盛り上がりましょう。
日時 5月15日～6月19日の火曜。10時～12時。全6回。
定員・費用 30人。3千600円。
 ▽初心者のための
使える英会話講座

定員 20人。
費用 3千600円(教材費含む)。
 ▽手軽に本格手打ちそば講座
日時 5月19日(土)10時～13時。
定員 24人。
費用 2千200円(材料費含む)。
持ち物 エプロン、三角巾、容器(持ち帰り用)ほか。

対象 いずれも15歳以上の方(中高生を除く)。
申込 4月16日(月)10時から直接来館か電話で。先着順。
費用 は5月8日(火)17時まで
 に納入。
申込先・詳細 西区民センター Tel(641)4791

はちけん春の

はあとフェスタ 2018

4月29日(祝) 10時～15時

フリーマーケット、アトラクション、模擬店などお楽しみ満載のお祭りはちけん地区センターで開催します。

※フリーマーケットの出店希望者は事前申し込みが必要です。4月11日(水)から直接来館し出店料600円を納入。先着25店舗まで。

詳細 はちけん地区センター Tel 611-0966

西区ガイドを配布中です



区内の地図のほか、公共施設や防災に関する情報などを掲載したガイドマップです。

配布場所 区役所1階⑦番窓口

詳細 西区総務企画課広聴係 Tel 641-6925



平成30年度 パークゴルフコース オープン情報！

パークゴルフコースのオープン日は右表の通りです。天候やコース状況などにより変更する場合がありますので、あらかじめご確認ください。なお、30人以上で利用するときは事前にお申し込みください。ただし、どのコースも貸し切り利用はできません。

申込先・詳細

西区維持管理課 Tel.667-3201

コース名(所在地)	利用可能日時	オープン日
鉄興公園(発寒13-11)	水・木曜を除く毎日。7時～19時。 ※5月3日(祝)は利用可能。8月1日(水)～9日(木)は芝の養生期間のため、利用不可。	5月1日(火)
エイトグリーン(八軒9西7新川水処理センター敷地内)	火・金曜を除く毎日。7時～19時。 ※8月10日(金)～14日(火)は芝の養生期間のため、利用不可。	5月1日(火)
宮丘公園(西野290)	月曜を除く毎日。7時～19時。	5月3日(祝)
大空公園(発寒4-2発寒大空公園内)	火・金曜。8時30分～11時。	5月4日(祝)
せせらぎふれあい(西野6-1発寒川緑地内)	火・金曜を除く毎日。7時30分～日没。	5月5日(祝)
はまなす(発寒3-1清水橋下)	火・金曜。8時30分～11時。	5月11日(金)
五天山公園(福井504)	未定。五天山公園管理事務所(Tel.662-2424)へお問い合わせください。	

広報さっぽろは来月号から変わります！

広報さっぽろのページ数が減り、西区からのお知らせ(西区版4～8ページ)も2ページ少なくなります。これに伴い、西区からのお知らせに掲載している内容は、一部誌面には掲載しなくなります。

掲載するお知らせ

税金、保険・年金、健康診断、西区の主催・共催事業、西区からの大切なお知らせなど。

掲載しなくなるお知らせ

図書館、子ども会、区民センター、地区センターといった施設のイベント情報など。

これからは！

イベント情報は地上デジタルテレビのデータ放送やスマートフォンアプリでご覧ください。

イベント情報をまとめた冊子を作ります

広報さっぽろの誌面に載らないイベント情報などをまとめた冊子「札幌市からのお知らせ」を作成します。

毎月1回発行。5月以降、毎月9日から下記配布場所よりお持ちいただけます。

9日が土・日曜、祝休日の場合は直前の営業日(開庁日)。

西区版の配布場所 西区内郵便局の窓口(簡易郵便局を除く22カ所)、西区役所、各まちづくりセンター、区民センター、地区センターなど。

※全市版11ページも併せてご覧ください。



広告