

広報 さっぽろ

2017

10



厚別区・厚別東小学校2年1組の作品

特集1

来年5月号から
広報さっぽろが変わります

2

特集2

私たちの毎日を支える市営交通

4

そのほかのページ

| | |
|-------------|----|
| 表紙のことば／広報番組 | 1 |
| 今月のニュース | 8 |
| ぼろっこタウン | 9 |
| さっぽろおでかけナビ | 10 |
| 札幌市からのお知らせ | 11 |

区民のページ 【札幌市からのお知らせの後ろ】

魅力いっぱい！中央区再発見
～豊平館

プレゼント&クーポン

テレビとアプリ

でお知らせ情報を配信中！

詳しくは2階へ



QRコード↑



10区の情報が見られるよ

中央区版

れっしゃ どんどんはこぶよ、トロッコ列車

表紙の
ことば

あつづく あつづりがしゅうがっこう ねん くみ
厚別区・厚別東小学校2年1組 **土居 楓**

わたし かき たの つく とも
私は、さつまいもや柿を楽しく作りました。友だち
のさつまいもを見て、皮をむいてのせるのいいな
おも ま ね あき
と思い、真似をさせてもらいました。いっぱい秋の
ものをトロッコにのせられてよかったです。



市役所のどこに聞いたらよいか分からないときは 札幌市コールセンター

ツーじる しやくしょ
☎ **222-4894** FAX **221-4894**
8時～21時(年中無休) Eメール info4894@city.sapporo.jp

市政に関するご意見、ご提案などは 市民の声を聞く課

☎ **211-2042** FAX **218-5165**

札幌市役所ホームページ

www.city.sapporo.jp ※広報さっぽろの誌面も掲載。10区全ての
区民のページもご覧になれます。

携帯電話対応サイト <http://www.city.sapporo.jp/mobile/>

札幌の人口と世帯

9月1日現在(前月比)国勢調査ベース
1,962,714人(+92)
942,480世帯(+210)

市内の交通事故

平成29年1月1日～8月31日(前年比)
発生 3,323件(-134) 死者 12人(-6)
傷者 3,790人(-267)

市役所・区役所などの連絡先

- 市役所(電話は代表、ファクスは広報課)
〒060-8611 中央区北1西2 ☎211-2111 FAX 218-5161
 - 区役所(電話は代表、ファクスは広聴係)

| | | | |
|-----|---------|-----------|--------------|
| 中央区 | 南3西11 | ☎231-2400 | FAX 231-6539 |
| 北区 | 北24西6 | ☎757-2400 | FAX 757-2401 |
| 東区 | 北11東7 | ☎741-2400 | FAX 742-4762 |
| 白石区 | 南郷通1南 | ☎861-2400 | FAX 860-5236 |
| 厚別区 | 厚別中央1の5 | ☎895-2400 | FAX 895-2403 |
| 豊平区 | 平岸6の10 | ☎822-2400 | FAX 813-3603 |
| 清田区 | 平岡1の1 | ☎889-2400 | FAX 889-2402 |
| 南区 | 真駒内幸町2 | ☎582-2400 | FAX 582-0144 |
| 西区 | 琴似2の7 | ☎641-2400 | FAX 641-2405 |
| 手稲区 | 前田1の11 | ☎681-2400 | FAX 681-6639 |
- ※市税事務所の所在地、電話番号は27ページをご覧ください。

- 夜間急病センター
中央区大通西19WEST19内 ☎641-4316 FAX 615-8604
- 救急安心センター(24時間。医療機関の案内、救急医療の相談)
☎#7119 ダイヤル回線、IP電話は☎272-7119

今月の広報番組

TV テレビ ホームページでも放映中! 札幌 広報番組 検索

ラジオ

ウォッチング サッポロ
Watching Sapporo
TVh 毎週木曜 21時54分～22時
[内容]
札幌で働く素敵な男性「Mr.シティ」
が、旬な情報をお届けします

札幌ふるさと再発見
STV 毎週土曜 11時54分～59分
[内容]
仕事の魅力を体感!
ものづくり体験教室(10/21)



スマイルさっぽろ
HBC AM 1287kHz・FM 91.5MHz
毎月第2、第4火曜 9時35分～45分
[内容]
誰でも気軽にできるまちづくり
さぼーとほっと基金(10/24)



札幌発ぐるっと北海道
HBC 毎月第1、第3日曜 16時54分～17時
[内容]
《砂川市》こだわりのすながわスイーツ
(10/15)
プレゼント企画もあります!



さっぽろ散歩
STV AM 1440kHz・FM 90.4MHz
毎週土曜 11時30分～45分
[内容]
地下鉄を安全・快適に利用しよう
(10/14)

市政情報を
大型ビジョンで配信しています
配信場所地下街ポールタウンHILŌSHI、地下
歩行空間北大通交差点広場、北3条広場



編集 札幌市広報課
〒060-8611 中央区北1西2 ☎211-2036 FAX 218-5161
Eメール kohokakari@city.sapporo.jp

広報さっぽろは、毎月10日までに、町内会などを通じて市内の全世帯に配布しています。詳細は、広報課がお住まいの区の区役所広聴係へお問い合わせください。

来年5月号から

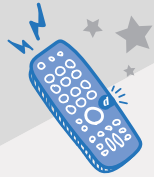

広報さっぽろが 変わります

約半年後に
リニューアルの
内容を一緒に
見ていこう！

昭和25年の創刊以来、市のさまざまな情報をお届けしてきた広報さっぽろが、来年5月号から新しくなります。今回の特集では、リニューアルのポイントや、市のお知らせ情報を配信している地上デジタルテレビのデータ放送・スマートフォンアプリの使い方などを解説します。

【詳細】広報課 ☎211-2036

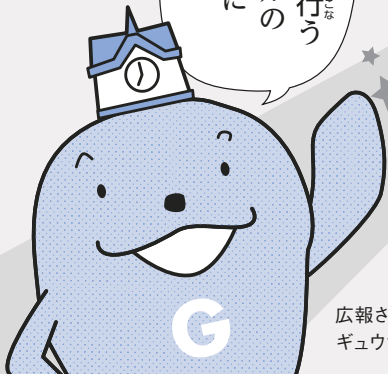
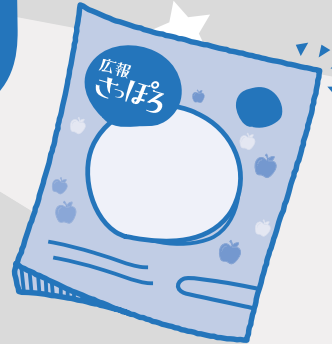

広報さっぽろキャラクター
キュウ太

リニューアルのポイントはこの3つ！

ページ数は
44ページ

↓
32ページに
(表紙など含む)

1 イベント情報はお知らせのページには掲載しなくなります

お知らせのページ(今月号は11ページ以降)は少なくなりますが、税金、保険・年金などの情報は引き続き掲載します。

掲載しなくなるお知らせ

コンサート、映画会

各種講習、講座、教室

展示、ガイドツアー

などのイベント情報

掲載するお知らせ

税金、保険・年金

各種手当、健康診断

意見募集、施設の新設・移転

など

→ イベント情報は地デジのデータ放送やスマートフォンアプリで情報量を増やして配信中！

2 特集・企画記事をもっと充実！

市の取り組みや課題を伝える特集・企画記事(今月号は2~10ページ)は、ページ数を増やして内容もレベルアップします！



どんな誌面に
なるかお楽しみに

3 全ページカラーでさらに見やすく！

写真やイラストも全てカラーになり、より分かりやすくなります。

イベント情報をまとめて
区役所や便利な場所で配布します

テレビやスマートフォンがないなどの理由でイベント情報が見られない方向けに、これらの情報をまとめた印刷物を、区役所や、そのほか便利な場所などで配布する予定です。詳しくは随時本誌でお知らせします。

毎週水曜日に
情報を更新

データ放送・アプリを使ってみよう!

データ放送や
アプリならではの
機能があるよ

見られる情報の一部を紹介

イベント情報

現在のお知らせページと同じ分類で探せるほか、10区で異なる区民のページ(本誌の後ろから8ページ)の情報が全区分見られます

暮らしの窓口

市コールセンターや大型ごみ収集センター・救急安心センターなど、知っておくと便利な連絡先を確認できます

誌面と比べてここが便利に

データ放送のイベントカレンダー
申し込み不要の催しを1週間ごとに表示します

アプリの検索機能

知りたい情報をキーワードや日付で絞って表示します

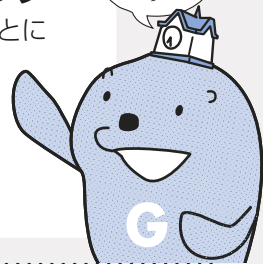

地デジのデータ放送の使い方

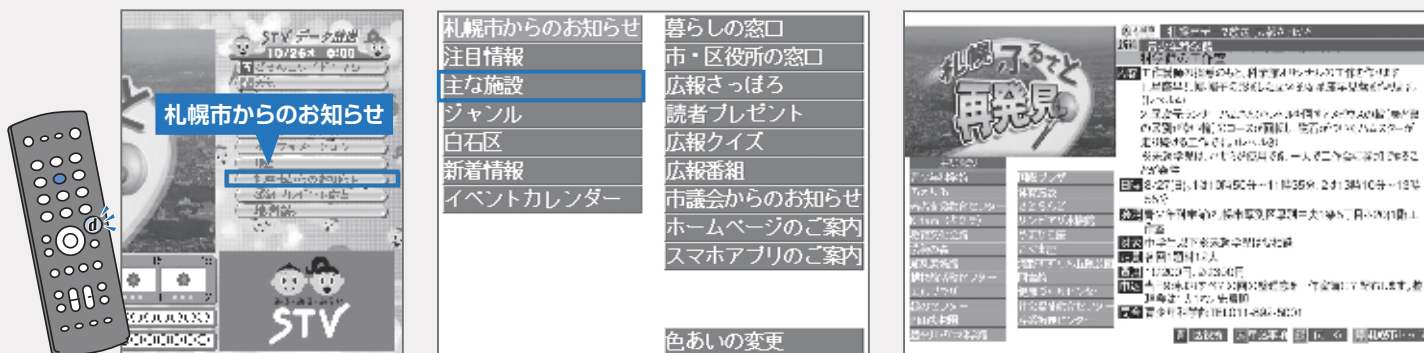

①STV5チャンネルに合わせてdボタンを押し、右側に表示される「札幌市からののお知らせ」を選択

②画面左下に表示される項目の中から、気になるメニューを選択

③「主な施設」や「ジャンル」を選択と表示されるお知らせ一覧から、知りたい情報を選択すると詳細が表示されます

スマートフォンアプリ「i さっぽろ」の使い方

①公式アプリストアで「i さっぽろ」と検索するか、右のQRコードを読み取ってインストール



②トップ画面に並ぶお知らせのタイトルから、知りたい情報を選択して内容を確認

初期登録画面でお住まいの区や気になる施設を登録するとさらに便利

登録は任意!

トップ画面の「マイニュース」「マイエリア」には、登録情報をもとに抽出されたお知らせが表示されます



職員が地域に出向いて解説!! 出前講座を活用してみませんか

テーマ変わる広報さっぽろ～イベント情報は地デジ・アプリでチェック!～
内容広報さっぽろのリニューアルや、データ放送・アプリを使ったお知らせ情報の見方について
対象・費用10人以上のグループ。無料
会場利用者が準備
申込広報課へ☎211-2036の上、区役所などで配布中の申込書を、随時



地デジ限定プレゼントに 応募しよう! 10/2月 12時から配信開始

データ放送の「地デジ限定プレゼント」の画面に表示されるキーワードを確認して申し込むと、抽選でプレゼントが当たります。詳しくはデータ放送をご覧ください

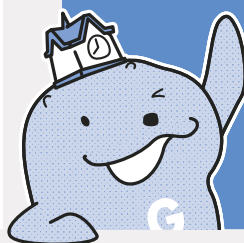



私たちの毎日を 支える市営交通

天候に左右されず運行する地下鉄と、沿線の景色に溶け込みながら走る市電。市が運営するこの2つの交通機関は、通勤・通学、買い物などさまざまな目的で利用されています。今回の特集では、これらの歩みや日々の運行に携わる人の声を紹介。市営交通の魅力や役割を改めて考えます。

【詳細】 交通局総務課 ☎896-2708

さまざまな交通機関が担っている「暮らしの足」

市内で公共交通を利用する人は1日平均約130万人。地下鉄、市電をはじめ、バスやJR、タクシーなども含めた交通網が、暮らしに欠かせない存在になっています。

■平成27年度の各交通機関の利用者割合

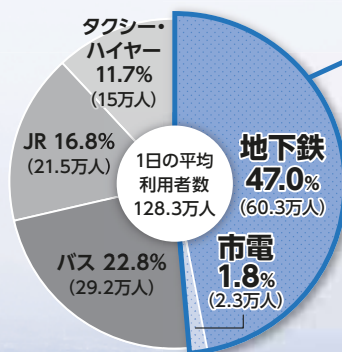

地下鉄と市電が約5割！



札幌市公文書館所蔵



交通局所蔵



街の発展とともに歩んだ90年

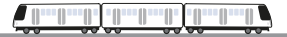

市民の暮らしに大きく関わる交通事業。ここでは、安定したサービスを届けるために、市が運営を始めた昭和2年から現在までの歩みを振り返ります。

市営交通と札幌市の歩み

- **1927(昭和2)年12月**.....
電気局(現在の交通局)が電車事業を市営化
- **1930(昭和5)年10月**
市営バスの運営を開始
- 1970(昭和45)年
人口100万人突破
- **1971(昭和46)年12月**.....
地下鉄南北線(北24条~真駒内間)開業
- 1972(昭和47)年2月
札幌オリンピック開催
- **1976(昭和51)年6月**
地下鉄東西線(琴似~白石間)開業
- 1984(昭和59)年
人口150万人突破
- **1988(昭和63)年12月**
地下鉄東豊線(栄町~豊水すすきの間)開業
- **2004(平成16)年4月**.....
市営バス事業を廃止
- **2009(平成21)年1月**
ICカード乗車券SAPICAのサービスを開始
- 2011(平成23)年3月
駅前通地下歩行空間開通
- **2015(平成27)年12月**
市電のループ化(環状化)工事が完了し、狸小路に停留場を新設
- **2017(平成29)年3月**
地下鉄全駅でホーム柵の設置を完了

昭和
2年~



▲昭和40年当時、ラッシュ時には線路上に市電が連なっていた

市電と市営バスが大活躍

開業当初は約16kmだった市電の路線。昭和39年には約25kmに延伸し、同年度の通算利用者数が初めて1億人を突破。昭和5年に開業した市営バスとともに交通の要でした。

見に行こう

道内最古級のレールを再利用した柱

かつて市電の送電線を支える柱として使われていた、米国製の古いレールが現在も3本立っています。140年以上前に作られた市電のレールを見つけてみては。

場所 中央区南21西5柏中学校校門付近。市電幌南小学校前停留場から徒歩2分



▲1876年に製造されたことを示す「76」の刻印を見ることができる

昭和
46年~

地下鉄開業と市電の縮小

札幌オリンピック前年の昭和46年に地下鉄南北線が開業し、市電、バスは路線を再編。市電の9路線は昭和49年には1路線まで減りました。



▲南北線開業初日で混雑している北24条駅

見に行こう

南北線工事のために引越したイチヨウ並木

中島公園にあるイチヨウ並木は、地下鉄の建設のためにやむなく一時期移動。しかし、その後も元気に成長し、今では市内有数の紅葉スポットになっています。

場所 地下鉄南北線中島公園駅1番出口すぐ



平成
16年~
現在

市営バスの廃止・市電路線のループ化が完了

地下鉄・市電・市営バスともに利用者数の減少傾向が続く中、厳しい経営状況に。検討の結果、市営バスは平成16年までに全路線を民間事業者に移譲しました。市電は市民の意見を踏まえ、存続・ループ化することを決定。平成27年にループ化工事が完了し、現行の路線となっています。

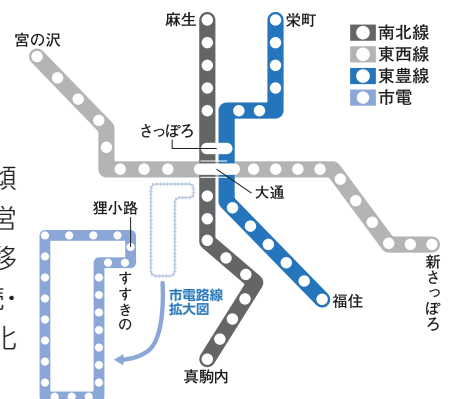

行を支える人たち



たくさんの人の存在があります。
通して、市営交通の魅力に迫ります。



市電を支える

安心感を与えられる運行を支えるため、
どんな不具合も見逃さない

——日々の整備の内容を教えてください。

車両は5日、3カ月、4年、8年など一定の周期で、内容の異なるさまざまな検査をしています。検査の中には、車体の底にこびりついた泥や汚れを高圧の風で吹き飛ばす作業も、自分足泥だらけになりますが、きれいになった市電を見るとすがすがしいですね。これとは別に、運転手からの声を受けて、車両をチェックすることもあります。

——車両の状態を運転手と共有しているのよね。

はい。1日の乗務を終えた運転手から「ドアの開き方が遅い」「揺れが大きい」などの

市電の整備に携わる

きた やま たか ひろ

北山 貴大さん

市電の保守検査や修理・整備の指示などを行う。

報告を受けると、どんなに小さいなことでも原因を調査。安全の確保や乗り心地に影響することもあるため決して手を抜きません。これらの日々の検査業務を、専門の民間事業者の力を借りて取り組んでいるんですよ。

——こうした保守作業が、長い間市電を守っていくことにつながるのですね。

そうですね。私の好きな車両の一つ、M101号車は今年で56歳なのですが、このような古い車両は、不具合が見つかったても、必要な部品の生産が既に終了していることがあります。そういうときは、製造初期の図面を確認し、地元の間事業者と協力しあって一から部品を作るんですよ。時間がたって苦勞しますが、小さい頃から興味があった機械が動く仕組みを知ることが

市電の楽しみ方

街歩きに参考にできる沿線マップを配布中



博物館や文化財など地域の名所を紹介。市電の停留場のほか、地下鉄駅から歩いて巡れる全22コース分があります。
[配布場所]市電車内、地下鉄駅構内など



▲車両を解体して、部品一つ一つを丁寧に検査することもある

——市電は札幌にとってどんな存在でしょうか。

買い物帰りの高齢の方、図書館のそばで降りる学生、観光客ら、いろいろな方の生活の一部として利用されていると感じます。それと同時に、道内で市電が走るのには札幌と函館だけですので、街の魅力の一つでもあると思います。お出掛けの際は、市電に乗って車窓から見える四季折々の風景もゆっくり堪能してほしいですね。

市営交通90周年

記念イベントをチェック!

地下鉄&市電セット 1日乗車券の発売

地下鉄と市電が1日乗り放題になる記念乗車券を発売します。

発売・有効期間 11/1(水)~来年3/31(土)

発売場所 各地下鉄駅、各定期券発売所ほか

料金・発売枚数 大人900円、45,000セット。子ども450円、5,000セット



謎解きスタンプラリー

地下鉄に乗り、市営交通に関する謎を解いてスタンプを集めるイベントを開催。スタンプを全て集めた方先着500人に、オリジナルグッズをプレゼントします。

日時 12/1(金)~3(日) 11時~18時

出発地・費用 駅前通地下北大通交差点広場。無料。ただし、有効な各種1日乗車券が必要。左記の記念乗車券も可

申込 当日直接会場へ



市営交通パネル展

90年の歴史を振り返る写真や映像のほか、ブロック玩具でできた市電、地下鉄の模型も展示します。

日時 12/1(金)~3(日)

会場 駅前通地下北大通交差点広場

安いで快適な運



乗客を無事に目的地へ運ぶ陰には
日々の運行に携わる思いや働く姿を

安全運転を徹底して 信頼される交通機関でありたい

最初は車掌として配属されてきたと聞きました。

地下鉄の車内で車掌の採用試験の広告がふと目に留まったのがきっかけで、興味を持つようになりまし。実際に働いている姿を見に行ったとき、子どもに優しく手を振り返す車掌の姿が目にとまり、私もこんなふうになりたいと思い、試験を受けました。

現在は運転手をされているのですよね。

そうですね。運転手が一人で行うワンマン運転が地下鉄全線で開始となることを見据えて、2年前から運転手として勤務を始めました。運転手の主な仕事は、標識や運転席



地下鉄を運ぶ女

地下鉄を運転する

ぬまた かな
沼田 佳奈さん

東西線の運転手。東豊線の車掌としての勤務経験もある。

地下鉄の豆知識

雨は降らないのにワイパーが付いている



トンネル内は温度変化などで水滴が落ちてくることも。前方についているハンドルを左右に動かすことで、ワイパーを操作し、水滴を取っています。

にあるモニターの表示を声に出して速度やブレーキが正常かどうかを常に確認し、安全に地下鉄を走らせること。地下鉄は原則、自動運転なのですが、いざというときに自ら運転できるように定期的に手動運転も行っています。

手動運転で重要なことはなんですか。

7段階あるブレーキの切り替えですね。お客様が車内で



▲円滑に乗り降りができるよう、駅や時間帯の特徴に合わせたアナウンスをする

感じる振動を最小限にするためのタイミングが難しいんですよ。「優しい運転」ができるように、普段から優しい気持ちでいるようにも心掛けていますよ。

地下鉄を運転していないときでも、気を付けているのですね。

はい。他には日頃から非常時を想定することも大切にしています。例えば、その日行った緊急対応は、必ず職場で情報共有されるので「自分だったらどのように対処するか」と常に考えるようにしていますね。

地下鉄への思いを教えてください。

安全運転という当たり前のことを徹底していくことで、お客様に安心して乗っていただける、信頼される交通機関でありたいです。

市営交通でより人に優しい街へ

市電や地下鉄は、市民の暮らしを支えると同時に、多くの方に利用してもらうことで支えられてもいます。暮らしに欠かせない市営交通がこの先も皆さんとともにあり続けるために、市電や地下鉄で出掛けてみませんか。

読者プレゼント

① お金を入れると発車・到着案内などの音が鳴ります！

① 東豊線9000形 サウンド貯金箱(2人)

② ササラ電車キューピーストラップ(5人)



申込はがき、ファクス、Eメール。希望商品名、住所、氏名、年齢、電話番号、本誌の感想を記入し、10/23月(必着)までに広報課(1ページ)へ。抽選

市営交通グッズは交通事業振興公社(大通駅構内、☎251-0822)で発売中



60代以上の方を対象に 仕事説明会を開催します

仕事体験や各種イベントも多数実施！

／服装や入退場自由！／

シニアワーキングさっぽろ **申し込み不要・無料**

日時 10/18(水)、19(木)10時～15時 **会場** 北海きたえーる (豊平区豊平5の11)

60代以上の方が希望や能力に合う仕事を探せます！

1 気になる仕事が体験できる

就職前に仕事の一部を体験したり、実際に働いている人の動画を見たりすることで、仕事が自分のイメージと合っているかが分かります。

体験例

- ・レジの操作
- ・着物の着付け
- ・パソコンで書類の作成
- ・誘導灯での交通警備

など

※体験がない企業もあります



2 働きやすい勤務条件

業務の分業化や短時間化などを取り入れた企業が参加します。

3 採用担当者の生の声が聞ける

働き方や職場の雰囲気などを直接質問できます。

他にもこんなサービスが

- ・どの企業ブースに行こうか迷っている方をスタッフが案内
- ・専門家による個別相談コーナーを設置
- ・損をしない年金のもらい方に関するセミナーを開催

60代以上の方を求める企業が集まる体験付き仕事説明会「シニアワーキングさっぽろ」を初開催します。
これは、仕事の説明や体験を通して働く姿をイメージしやすくし、就職を応援するために行うもの。小売業や接客

5
2

詳細

経済企画課 (211) 23

業、警備業など、幅広い業界や職種の企業が1日40社参加します。
複数の企業の説明が聞けて、仕事体験もできるこの機会を、ぜひご活用ください。

参加企業などの詳細は区役所(1階)などで配布中のチラシやホームページで確認できます

シニアワーキングさっぽろ **検索**

10/18(水)からヘルプマークを導入します

配布対象

- ・義足や人工関節を使用している方
- ・内部障がいや難病の方
- ・妊娠初期の方
- ・その他援助や配慮を必要とする方

配布場所

- ・各地下鉄駅事務室
- ・区役所(1階)保健福祉課
- ・区保健センター
- ・市内アイン薬局各店 など

※ 申請書や障がいを証明する書類などは不要です

※ 緊急連絡先や必要な支援内容を記載できるヘルプカードも同時配布

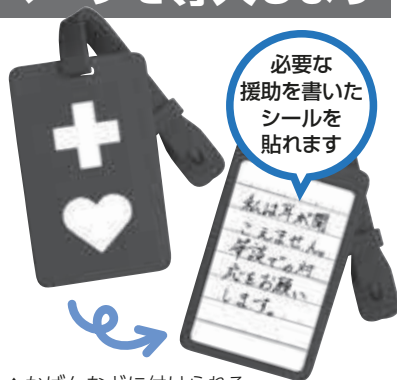

必要な援助を書いたシールを貼れます

▲かばんなどに付けられる赤と白のストラップです

10月18日(水)から、外見では分かりにくい障がいがある方などが使えるストラップ型のヘルプマークを配布します。
これは、援助や配慮が必要なることを周囲の方々へ知らせ、支援の輪を広げるために取り入れるもの。周囲の理解

9
3
6

詳細

障がい福祉課 (211) 2

が深まることで、障がいのある方などの心や体の負担が軽くなる場合があります。
このマークを見かけた際には、思いやりのある行動をお願いします。

ヘルプマークを見かけたときはご配慮を

地下鉄やバスなどの中で

車内で立ち続けることが辛い方がいます。席を譲るなどのご協力をお願いします。

駅や商業施設で

事故や火災といった事態への対応が難しい方がいます。避難を手伝うなどの支援をお願いします。

援助や配慮が必要な方に ヘルプマークの配布を開始

外見では分かりづらい障がいなどへの理解を

しまい ゆうこう とし 姉妹・友好都市

しょうかい を紹介!

しまい ゆうこう とし なに 姉妹・友好都市って何?

れきし とくちょう に まちどう 歴史や特徴が似ている街同士が特別な関係を約束すること。交流を通してお互いの暮らしや考え方を知り、良いところを学び合って発展することを目的としています。

わたし しょうかい します



さっぽろ し まい ゆうこう とし ぜんぶ 札幌市で働くドイツの国際交流員 レオナルド・ブリンクマンさん

さっぽろ しまい ゆうこう とし ぜんぶ 札幌の姉妹・友好都市は全部で5都市!

かくとし ぼしよ しまい ゆうこう とし じゅんばん 各都市の場所、姉妹・友好都市になった順番はこちら!

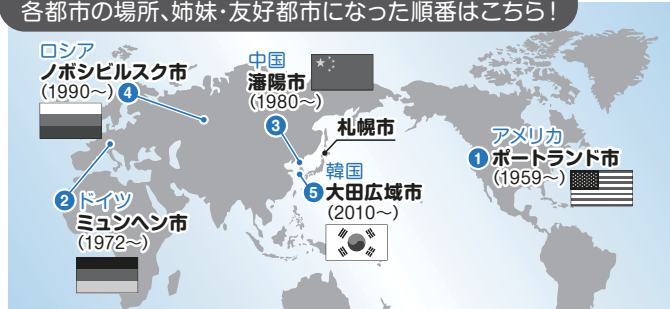

はくぶつかん びじゅつかん 博物館や美術館がたくさん!

2 ミュンヘン市

なんぶ せいじ ぶんか ちゅうしん ち さっぽろ おおどおりこうえん ドイツ南部の政治や文化の中心地。札幌の大通公園で毎年11月末から開かれるミュンヘン・クリスマス市は、ドイツの文化を参考に始まったんです。



見に行こう! **マイバウム**

ドイツに古くから伝わる、作物がよく実ることを願う飾り木だよ。

所在地 大通公園11丁目



マクス ど -40℃にもなる冬を楽しむ街!

4 ノボシビルスク市

ロシアで3番目に人口が多い都市。札幌の雪まつりをヒントに、雪像を作るお祭りをやっているよ。



寒い! 札幌より



ぽろっ

タウン

っ

っ

っ

子ども向けのページだよ!



札幌のまちづくりに関するニュースをお届けします。このページを読んで、友達や家族と話してみよう!

国際交流課 (21)2032



環境に優しくて住みたい街として大人気!

1 ポートランド市

毎年200万人以上が集まるバラのお祭りが有名な街だよ。地元の新鮮な食材で作る料理は絶品!



7,200年前にはすでに人々が暮らしていた!

3 瀋陽市

市内には「故宮」など3つの世界遺産があるよ。さまざまな文化の料理も楽しめるんだ。



約40の民族が暮らして



科学技術の研究が盛ん!

5 大田広域市

毎年開催されている科学のお祭りは、子どもも楽しめる一大イベント。テーマパークや温泉なども魅力だよ。



会いに行こう! **円山動物園のプチハイエナ**



小さい頃は毛が黒かったため、韓国語で黒にまつわる言葉のカミという名前になったよ。

所在地 中央区宮ヶ丘3
入園料600円。中学生以下無料

PICKUP

さっぽろ おでかけナビ



【サッポロファクトリー】

親子で楽しめる参加型のお祭り

市民交流プラザ開館350日前フェスティバル 10/22日

組み立てた紙の箱を模様のついたテープで自由に飾るワークショップや、マリンバやカホンといった打楽器の無料コンサートなど、多数の催しを実施します。市民交流プラザにまつわるクイズラリーを達成した方には色鉛筆をプレゼント！



日時 10/22(日)10時～16時

会場・費用 サッポロファクトリーアトリウム(中央区北2東4)。有料あり

申込 当日直接会場へ。一部事前申し込みあり

詳細 市民交流プラザ開設準備室 ☎242-5800

来年10月に中央区北1西1にオープン

市民交流プラザとは

文化芸術や創造的な活動の場として造られる施設。オペラが見られる劇場や、仕事に役立つ書籍が豊富な図書館などを備えています。

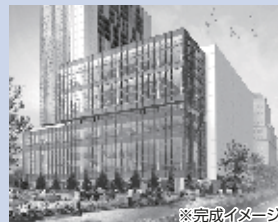

※完成イメージ

こんなイベントも！

まちなかコンサート・北区

チェンバロ奏者^{おおつかなおや}・大塚直哉氏による演奏とお話会です

当日
直接会場へ
先着

日時 11/5(日)14時～15時

会場 北海道大学総合博物館(北区北10西8)

定員・費用 70人。無料

【芸術の森】

市民アーティストが作った一点ものの作品がずらり！

芸森アートマーケット

10/15日、11/3祝

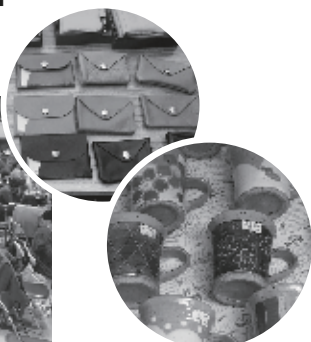

陶芸や手芸、アクセサリー、イラストなど、さまざまなジャンルの作品を販売・展示するイベント。一般の方の手作り作品が並び会場でお気に入りの一品を探してみてもいい。

日時 10/15(日)、11/3(祝)10時～16時

会場・費用 芸術の森(南区芸術の森2)アートホール。無料

申込 当日直接会場へ

詳細 芸森アートマーケット ☎633-6388

そのほかの催しは13ページをご覧ください

【アリオ】

消防士の仕事を身近に感じられる子ども向けイベント

119フェス

11/9木

崖から落ちた人の救助を想定した、ロープを使った訓練が見られるほか、救助隊に助けってもらったり、119番通報を体験したりできます。消防の現場を肌で感じられるこの催しに、ぜひお越しください。



▶ 消防服を着て写真を撮ることができるコーナーも。カメラを持って出掛けよう！



日時 11/9(木)10時30分～12時

会場・費用 アリオ(東区北8東7)。無料

申込 当日直接会場へ

詳細 指令一課 ☎215-2080