

編集/西区役所総務企画課広聴係
〒063-8612 西区琴似2条7丁目1-1
Tel:641-6925 Fax:641-2405

2017年
4月

◆西区広報番組「西区情報プラザ」
三角山放送局 FMラジオ76.2MHz
毎週月曜日11時～

◆西区ホームページ
<http://www.city.sapporo.jp/nishi/>

区民のページで取り上げてほしいテーマなど、
皆様のご希望やご意見をお寄せください。
はがき、ファクスまたは西区ホームページの
「ご意見・ご要望」フォームをご利用ください。

にし

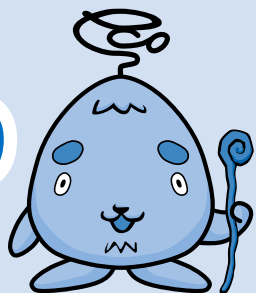

西区環境キャラクター
さんかくやまベエ

西区ニュース

地域みんなで子どもを守る

西区子どもの見守りネットワーク情報交換会が開催され、約120人が出席しました。加入団体の一つである社会福祉法人HOPの竹中聡さんは、同法人が運営する福祉施設の送迎車両を使ったパトロール活動について報告。参加者は真剣に聞き入っていました。

3月8日



3月4日



3月4日



平成28年度札幌西区少年消防クラブ合同修了式が行われ、応急手当などの訓練を積んできた14人が、誇らしげな表情で修了証書を受け取りました。

経験を糧に未来へ羽ばたけ

3月9日



気分はお菓子屋さん!

この日はさんかくやまベエの誕生日。西区環境キャラクター就任10周年の記念日でもあります。子どもたちが、歌やダンスでお祝いました。

笑顔に囲まれた誕生日

西町地区の町内会や企業でつくる「西町・コンサ通りまちづくり実行委員会」が、お菓子作り体験会を開催。参加した小学生たちは、チョコレートをふんだんに使った世界に一つだけのお菓子を完成させました。



西区環境キャラクター
さんかくやまベエ

みんなで取り組む

に優しい まちづくり

長い冬が終わり、三角山や手稲山、琴似発寒川のほとりで緑が芽吹き始めると、西区の自然の豊かさに改めて気付く方も多いのではないのでしょうか。今月は、こうした自然を大切にしながらまちづくりを進める「**西区環境まちづくり協議会**」を紹介します。

《この記事に関する問い合わせ》

西区環境まちづくり協議会（事務局：西区地域振興課）
Tel 641-6926

\\ 西区環境まちづくり協議会って? //

西区は、長年にわたり自然環境の保全やごみのない美しい地域づくりに取り組んできた区です。こうした活動をさらに広げようと、平成16年に町内会、学校、企業、NPO法人などが参加して、協議会の前身である「地球に優しいまちづくりを進める西区民会議」が設立されました。

平成26年には、設立から10周年を迎えたことを機に、「西区環境まちづくり協議会」へ名称を変更しました。



琴似発寒川の一斉清掃



西区子ども環境広場

こんな活動をしています

環境教育 人づくり



環境保全



省エネ リサイクル



3つの方針を軸に、子どもたちが川や公園で自然について学ぶ教室や、琴似発寒川の一斉清掃、使用済み食用油の回収など、さまざまな取り組みを行っています。



お話を
聞きました

協議会の構成団体の一つ
NPO法人 環境り・ふれんず
ひがし ひろ
代表理事 東 飛郎さん

私たちの法人は「ごみゼロ社会」を目指して、古着・古布のリユースなどに取り組む団体です。協議会の一大イベント「西区子ども環境広場」では、私たちを含む各構成団体が子ども服交換会や発電体験、電池実験などのコーナーを設け、いずれも大盛況でした。一つ一つの団体が個別に活動することも大切ですが、みんなで手を取り合えば、より大きな展開が可能となります。今後も、他の団体との連携を模索していきます。



子ども向け環境教育

豊かな自然環境を次の世代に引き継いでいくために重要なのが、未来を担う子どもたちへの教育です。協議会では、一年を通じて環境教育に取り組んでいます。



\\ 指導者向けの解説書『西区の川でまなびたい』を作成しました! //



西区役所HP
で公開中!

【アドレス】
<http://www.city.sapporo.jp/nishi/machizukuri/kankyuu.html>

環境教育の一つとして、川で水生生物を観察する活動を毎年行っています。これを、より多くの小学校や幼稚園などでも実施してもらおうと、これまで培ってきたノウハウをまとめ、先生や引率者向けの解説書『西区の川でまなびたい』として一冊の本にしました。

自然体験活動の普及を進めるNPO法人「あそベンチャースクール」が中心となり編集したもので、北海道教育大学岩見沢校などの教授や学生、区内の小学校の先生も作成に協力。活動の進め方や注意点が分かりやすくまとめられています。

水中観察（歩き型）

ちょっと中身
をご紹介します!

パディー（相棒）と川の中を歩きながら、箱メガネを使って水中を観察します。魚などを見つけたら、網でとって観察してみましょう。

進

1 2人1組でパディーを組む

2 活動範囲を確認する

め

3 川の中での歩き方を確認する

4 箱メガネと網を持って川に入る

方

5 箱メガネで水中を観察しながら、生き物を見つけたら網でとる

6 川底の石の裏も観察する。よく見ると小さな水生昆虫が見つかる

7 とった生き物を箱メガネに入れて観察する

8 大きなかごを準備しておく、とった生き物をみんなで観察することもできる



大学生のアイデアも取り入れられています

環境教育に関心のある大学生たちが、新たにプログラムを考案しました。その一つが、川の水質調査をして、その結果を元に川にすむ架空の生き物や、それにまつわる物語を考えるというもの。子どもたちの自由な発想を刺激しそうです。



お話を
聞きました

プログラムづくりに参加した
北海道教育大学札幌校3年

おおもと かほ
大本 佳歩さん

川にすむ生き物を考えるプログラムは、子どもたちの印象に残るよう、ユニークなものにすることを意識しました。私も西区に住んでいて、身近に自然と触れ合える川や公園がたくさんあると実感しています。子どもたちには、どんどん外に出て自然の面白さを感じてほしいです!



\\ 協議会では、この解説書を活用しながら、今後も引き続き子どもたちに自然の大切さを伝えていきます。ご期待ください! //



《西区の人口数・世帯数》 平成29年3月1日現在。()内は前月比
 人口/214,164人(+72) 男 98,668人(+28) 女 115,496人(+44)
 世帯数/98,853世帯(+78)

西区からの お知らせ

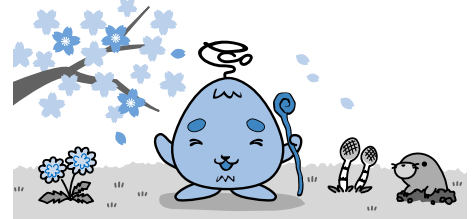

4月11日からの内容です

▶ 西区役所関係

- 西区役所(代表)(琴似2-7) …… TEL641-2400
- 西区土木センター(西野290) …… TEL667-3201
- 西保健センター(琴似2-7) …… TEL621-4241

▶ まちづくりセンター

- 八軒(八軒1西1) …… TEL611-2221
- 琴似二十四軒(琴似2-7) …… TEL621-2508
- 西町(西町南9) …… TEL661-2591
- 発寒北(発寒12-4) …… TEL661-6262
- 西野(西野6-3) …… TEL663-0360
- 山の手(山の手3-7) …… TEL613-1929
- 発寒(発寒5-3) …… TEL664-6411
- 八軒中央(八軒6西2) …… TEL615-9588

▶ その他

- 西区民センター(琴似2-7) …… TEL641-4791
- 西野地区センター(西野4-2) …… TEL666-5550
- はっさむ地区センター(発寒10-4) TEL662-8411
- はちけん地区センター(八軒6西2) TEL611-0966
- 西部市税事務所(納税課)(琴似3-1) TEL618-3912
- 西清掃事務所(発寒15-14) …… TEL664-0053
- 西消防署(発寒10-4) …… TEL667-2100
- 山の手図書館(山の手4-2) …… TEL644-6822
- 西区保育・子育て支援センター
ちあふる・にし(二十四軒3-5) …… TEL621-1496
- 西区社会福祉協議会(琴似2-7) …… TEL641-6996
- 西老人福祉センター ぬくもり
(二十四軒4-3) …… TEL641-4001
- 西区体育館・温水プール(発寒5-8) TEL662-2149
- 西健康づくりセンター(八軒1西1) TEL618-8700
- 宮の沢屋内競技場(宮の沢490) TEL664-6363
- 五天山公園管理事務所(福井423) TEL662-2424
- 農試公園管理事務所(八軒5西6) TEL615-3680

子どもの安全について



新入学の季節は、慣れない登下校や雪解け後の外遊びで、子どもが危険な目に遭う恐れがあります。子どもの被害を防ぐために、地域のみなんで見守りましょう。

▽保護者の方は

校区のパトロールに参加する、できるだけ周りを見ながら地域を歩くなど、積極的に外に出て見守りましょう。

▽車などを運転する方は

学校や公園の近くを通るときや、子どもが歩いているそばを通るときは、速度を落とすなどして急な飛び出しなどに注意

しましょう。

【詳細】 西区総務企画課TEL(641)6921

春の火災予防運動 4月20日(木)～30日(日)



札幌市消防局マスコットキャラクター「リスキュー」

4月20日(木)から30日(日)までの11日間、「春の火災予防運動」を実施します。

空気が乾燥する春先は、一度火災が発生すると、瞬間間に燃え広がってしまう恐れがあります。小さな火種が火災につながることもありますので、たばこの投げ捨てなどは絶対にやめましょう。また、電気が原因の火災が増えています。コンセント周りは小まめに清掃し、たこ足

配線はやめましょう。

【詳細】 西消防署予防課TEL(667)2100

胃がん・大腸がん検診

日時 5月12日(金)9時～10時

会場 西保健センター。

対象 本年度の胃がん・大腸がん検診を未受診で職場などで受診の機会がない40歳以上の市民。

定員 50人。

費用 胃がん検診700円、大腸がん検診400円。

※70歳以上の方、65歳以上の後期高齢者医療被保険者の方、生活保護世帯・支援給付世帯・市民税非課税世帯の方は、受診時に各種証明書類の提示により無料。

申込 4月11日(火)～27日(木)に電話、ファクスまたはEメール(氏名、振り仮名

郵便番号、住所、年齢、電話番号、希望する検診名を記入)で。先着順。

申込先 市コールセンターTEL(22)4894、FAX(22)4894

Eメール info4894@city.sapporo.jp

【詳細】 西保健センターTEL(621)4241

第38回西区民軟式野球選手権大会

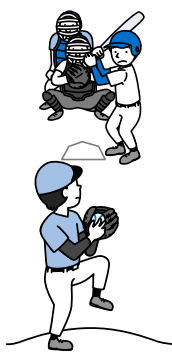

期間 5月下旬～9月下旬。
 試合方法 予選はリーグ戦。各ブロックの代表チームにより決勝トーナメントを実施。

対象 西区に在住または通勤の方で構成するチーム。
 定員 20チーム。

費用 1チーム3万円。

申込 申込用紙、メンバー表(用紙は左記事務局で配布)を4月24日(月)までに、西区軟式野球連盟事務局(〒063-0850八軒10西2-16-10、TEL・FAX(611)0876)へ送付または持参、ファクスで。

その他 5月12日(金)19時から、西区民センター1階第1会議室で開会式と主将会議を行います。

【詳細】 西区地域振興課TEL(641)6926

「ちあふる・にし」から

①子育て講座「離乳食の進め方」9か月～1歳頃

内容 離乳食の進め方や、幼児食に向けてのアドバイス。

日時 4月27日(木)13時30分～14時30分。
 会場 市営住宅二十四軒団地



参加者募集!

西区子ども野外活動体験事業 田植え体験2017



内容 深川市での田植え体験[※]。
日時 5月20日(土)9時~17時(予定)。
会場 深川市農業センター体験水田農場。
 ※西区民センター集合・解散。
対象 西区内の小学4~6年生(引率者同行)。
定員 45人。
費用 2,500円(食事代・保険代などを含む)。
申込 5月9日(火)12時~17時に電話で。先着順。

申込先・詳細 西区子ども野外活動推進委員会
 (子ども会西区支部) TEL 641-4792

犬の登録と狂犬病予防注射を受けましょう



区内で予防注射を実施している委託先動物病院は、**下表**のとおりです。休診日は各動物病院によって異なりますので、事前にご確認ください。
全市版27ページも併せてご覧ください。

動物病院名	所在地	電話番号
ことに動物病院	琴似3-4-3-14	615-1211
田村犬猫病院	西野1-1-1-1	661-7575
山田動物病院	西野3-1-3-8	662-6644
K-アニマルクリニック	西野3-10-10-6	671-6558
西野アニマルクリニック	西野7-2-8-10	665-0890
にいだ動物病院	二十四軒4-5-12-12	612-1201
八軒動物病院	八軒4西2-2-22	613-7578
公園通り動物病院	八軒6西5-1-1	641-6870
カツラ犬猫病院	八軒6東1-1-1	613-3322
西町犬猫病院	発寒3-6-8-5	676-8301
発寒動物病院	発寒5-3-1-23	665-5400
ポプラ動物病院	発寒8-12-1 イオンモール札幌発寒1F	375-0202
愛ペットクリニック	宮の沢1-3-3-5	669-8558
あみたに動物病院	山の手1-6-2-15 セピア山の手103	215-7881
山の手動物病院	山の手3-11-2-6	622-1122
こころ動物病院	山の手6-6-3-11	640-3933

費用 登録3,200円、注射2,560円、注射済票交付700円
詳細 動物管理センター(八軒9東5) TEL 736-6134
HP <http://www.city.sapporo.jp/inuneko/>

集会室(二十四軒3-5-6-1)。
対象 9カ月から1歳2カ月までの子どもとその保護者。
定員・費用 親子15組。無料。
申込 4月13日(木)から電話で。受付時間は9時~17時(土・日曜を除く)。先着順。
②子育てボランティア講習会
内容 子育て支援の必要性や親子との関わり方を学ぶほか、簡単な遊びを紹介。
日時 5月16日(火)10時~15時。
 ※別日に子育てサロンの見学体験あり(希望日の対応可)。
会場 西保健センター2階。
対象 子どもが好きな方、ボランティア活動に関心のある方。
定員 15人。

費用 無料。
申込 4月17日(月)から電話で。受付時間は9時~17時(土・日曜、祝日を除く)。先着順。
申込先 ①②いずれも西区健康・子ども課子育て支援担当 係TEL(641)6954
詳細 西区保育・子育て支援センター「ちあふる・にし」TEL(613)7882

西部市税事務所 夜間の市税納税相談

平日の日中に時間が取れない方のため、夜間に納税相談窓口を開設しています。

日時 毎週木曜日(祝日を除く)の17時15分~20時。
会場 西部市税事務所。
詳細 西部市税事務所納税課 TEL(618)3913

山の手図書館から

▽**絵本の読み聞かせ会**
日時 4月11日、18日の火曜。いずれも15時~15時30分。
 ▽**たのしいおはなし会**
日時・内容 4月15日(土)14時~14時20分。「おいしいおやつ」。
 ▽**小学生のためのおはなし会**
日時・内容 4月15日(土)14時30分~15時。「ありこのおつかい」。
 ▽**子ども読書週間「おりがみ」**ついでに!
期間・内容 4月23日(日)~5月12日(金) 館内(カウンターの前)に自由に折り紙で遊べるコーナーを設置し、完成した作品を展示します。
 ▽**子ども読書週間 春の特別絵本の読み聞かせ会**
日時 4月25日、5月9日の火曜。いずれも15時~15時30分。
 ▽**休館日のお知らせ**
 4月12日、26日、5月10日の水曜。
詳細 山の手図書館TEL(644)6822

広告



西区民センター 桜・写真コンテスト



内容 樹齢60年ともいわれるセンター前の桜の開花をテーマとした写真を募集します。

費用 無料。

申込 4月11日(火)から西区民センターで配布する応募用紙と作品を5月1日(月)～10日(水)に直接持参か送付で。

その他 作品はA4または四切サイズ。白黒、カラーいずれも可。入賞作品は西区民センターロビーほかで展示し、入賞者には賞状と記念品を差し上げます。

申込先・詳細 西区民センター
(〒063-0812 琴似2-7-1-21)
TEL(641)4791

はちけん地区センターから

▽はちけん春のはあとフェスタ2017

内容 フリーマーケット、アトラクション、模擬店など。

日時 4月29日(祝)10時～15時

その他 フリーマーケットへの出店希望者は事前申し込みが必要。4月11日(火)から直接来館か電話で。先着25店舗まで。出店料は600円。

▽はちけん地区センター講座
内容 左ページ上表の通り。

対象 西区在住の女性。

申込 4月11日(火)から直接来館で。先着順。※申込時に受講料を納入。

申込先・詳細 はちけん地区センター
TEL(611)0966

はっさむ地区センターから

▽らくらく健康体操無料体験会

内容 自宅でもできる簡単な体操や椅子を使った筋トレを行います。

日時 4月19日(水)10時～11時30分。

費用 無料。

申込 不要。直接センターへ。

▽リラックスヨガ無料体験会

内容 ゆっくりと深い呼吸を意識しながら行うエクササイズ。

日時 4月21日(金)18時30分～19時30分。

費用 無料。

申込 不要。直接センターへ。

▽はっさむ地区センター講座
内容 左ページ中表の通り。

対象 ①④医師から運動制限を受けていない方②小学1、2年生③小学3～6年生⑤歩き出す前の赤ちゃんと母親。

申込 ①4月19日(水)②4月25日(火)③4月26日(水)④4月21日(金)⑤4月27日(木)から。いずれも9時～17時に直接来館か電話で。先着順。

住民集団健康診査

～生活習慣病などの予防のために健診を受けましょう～

◆内容(対象者)

- ①特定健康診査(とくとく健診。年度内に40歳以上の国民健康保険に加入の市民)
 - ②後期高齢者健康診査(後期高齢者医療制度に加入の市民)
 - ③胸部X線検査(検診日に40歳以上の市民)
 - ④肝炎ウイルス検査(過去に検査を受けていない市民)
- ※①②は、健康診査の受診券と健康保険証を必ず持参。前年度の健診結果をお持ちの方は持参。他の健康保険に加入の方の受診の可否は、保険証に記載されている保険者にお問い合わせください。③は年齢を確認できるものを持参。

※健診内容の詳細、費用、生活保護・支援給付世帯の方はお問い合わせください。

◆日時・会場 ※5月12日以降の日時・会場は来月号以降に掲載します。

月日	受付時間	会場
5月11日(木)	9時30分～11時	平和第一会館 (平和1-6-7-20)
	13時30分～15時	西野中央会館 (西野3-8-6-5)

【詳細】西保健センター TEL 621-4241

西野地区センター講座

内容 左ページ下表の通り。

対象 ①小学1、2年生②小学3～6年生③④⑦西区に在住または通勤する15歳以上の女性⑤⑧⑨西区に在住または通勤する15歳以上の方(中学生を除く)⑥西区に在住の小中学生。

申込 ①③④4月13日(木)9時～12時。直接来館または電話で。多数時抽選。※定員に満たない場合は先着順で受け付け。④⑨4月11日(火)から直接来館または電話で。先着順。⑤⑧④4月12日(水)から

申込先・詳細 はっさむ地区センター
TEL(662)8411

直接来館または電話で。先着順。
申込先・詳細 西野地区センター
TEL(666)5550

内容 ペットボトルを使って壁や天井につるすプラランターを作ります。

日時 5月14日(日)10時～11時30分。

会場 農試公園。
定員・費用 20人。500円。
申込 4月30日(日)から直接来館または電話で。先着順。
申込先・詳細 農試公園管理事務所
TEL(615)3680

農試公園 ペットボトルでハンギング プラランターづくり

直接来館または電話で。先着順。
申込先・詳細 西野地区センター
TEL(666)5550

直接来館または電話で。先着順。
申込先・詳細 農試公園管理事務所
TEL(615)3680

広告

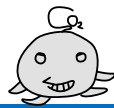

広告

■はちけん地区センター講座

講座名	月日・回数	時間	定員	費用
女性限定 初めて積みます！ 麻雀パイPart II 午後コース	5月8日～ 6月26日(月) 全8回	14時～16時	各 12人	各 6,000円 (テキスト代含)
女性限定 初めて積みます！ 麻雀パイPart II 夜間コース	5月12日～ 6月30日(金) 全8回	18時～20時		

■はっさむ地区センター講座

講座名	月日・回数	時間	定員	費用
①らくらく健康体操	5月10日～ 6月14日(水) 全6回	10時～ 11時30分	15人	3,000円
②運動会目前トップをめざせ！ かけっこ講座(1、2年生)	5月12日、 5月19日(金) 全2回	16時～ 16時50分	各 25人	各 1,000円
③運動会目前トップをめざせ！ かけっこ講座(3～6年生)		17時～18時		
④リラックスヨガ	5月12日～ 6月30日(金) 全8回	18時30分～ 19時40分		5,000円
⑤ママヨガ	5月16日～ 5月30日(火) 全3回	10時30分～ 11時30分	10組	1,500円

■西野地区センター講座

講座名	月日・回数	時間	定員	費用
①運動会応援企画 かけっこ集中講座 (小学1、2年生)	4月29日(祝)、 5月13日(土) 全2回	13時～ 14時30分	各 20人	各 1,500円
②運動会応援企画 かけっこ集中講座 (小学3～6年生)		15時～ 16時30分		
③少人数制プライベートヨガ	5月8日～ 6月26日(月) 全8回	10時～ 10時50分	8人	7,400円 ※ヨガマット持参
④ヨガ入門	5月9日～ 7月25日(火) 全12回	13時15分～ 14時15分	30人	6,000円 ※ヨガマット持参
⑤フライパンで作るおやつ 4種のおやき	5月10日(水) 全1回	9時30分～ 11時30分	12人	1,800円 (材料費含)
⑥～柔道着がなくても大丈夫～ はじめての子ども柔道教室	5月10日(水)～ 6月2日(金) 毎週水・金曜 全8回	18時～20時	20人	3,450円 (スポーツ保険料含)
⑦女性のための健康麻雀	5月11日～ 6月15日(木) 全6回	9時30分～ 11時30分	16人	5,600円 (教材費含)
⑧はじめての太極拳	5月11日～ 6月29日(木) 全8回	13時～14時	20人	各 4,000円
⑨ファット・バーニング ～脂肪燃焼～	5月12日 6月30日(金) 全8回	15時30分～ 16時30分	30人	



子育てサロンに遊びに来ませんか？



子育てサロンは0歳から就学前までのお子さんと保護者、これから親になる方、子どもと一緒に遊びたい地域の方が自由に集い、交流できる場です。費用は無料で、申し込みも必要ありません。直接会場にお越しください。

■地域主体の子育てサロン

サロン名	開催場所	所在地
ことに遊悠	琴似会館	琴似4-2-6-40
ハニーランド	八軒会館	八軒1西1-7-1
あそびひろば ミルキー	八軒中央会館	八軒6西2-1-11
なかよし川沿 サロン	発寒川沿会館	発寒1-3-16-5
にこにこ広場	発寒福祉会館	発寒5-3-12-20
ふれあいサロン はっさむ	はっさむ地区 センター	発寒10-4-1-1
発寒東小 ふれあいひろば	発寒東小学校	発寒15-2-2-1
山の手うつき・き	山の手南小学校	山の手1-9-6-1
ひよこ広場	西野福祉会館	西野3-2-4-12
宮の丘中学校 しっぽほ広場	宮の丘中学校	西野3-10-9-1
西園小学校 SunSun広場	西園小学校	西野1-7-4-1
あそびの広場	西野第一会館	西野6-8-10-33
ふれあいひろば西野	西野児童会館	西野7-3-5-15
なかよし広場	ふくい会館	福井3-1-9

■常設子育てサロン

サロン名	開催場所	所在地
ほっとのへや	ちあふる・にし	二十四軒3-5-6-1
子育てひろば ちいさなおうち	ちいさなおうち なの花館	西野4-5-6-21
ひまわりサロン	西野第二町内会館	西野8-6-5-5

■児童会館の子育てサロン

開催場所	所在地	電話
●常設サロン(週3回)9時~12時		
八軒北児童会館	八軒8西6-1-20	644-3643
発寒児童会館	発寒7-7-7-30	666-0206
山の手児童会館	山の手6-5-2-1	642-0118
発寒北児童会館	発寒13-4-1-37	664-9710
平和児童会館	平和1-5-1-27	667-3359
宮の沢児童会館	宮の沢1-5-11-25	666-5323
●週1回開催のサロン10時30分~12時		
西野児童会館	西野7-3-5-15	663-6355
二十四軒児童会館	二十四軒4-3-4-44	644-4730
八軒児童会館	八軒7東1-1-7	631-7061
手稲東児童会館	西町北10-3-8	661-7332

【詳細】西区保育・子育て支援センター「ちあふる・にし」子育て支援係
Tel. 613-7882

平成29年度 パークゴルフコース オープン情報！

パークゴルフコースのオープン日は右表の通りです。天候やコース状況などにより変更する場合がありますので、あらかじめご確認ください。なお、30人以上で使用するときは事前にお申し込みください。ただし、どのコースも貸し切り利用はできません。

【申込先・詳細】
西区維持管理課 Tel.667-3201

コース名(所在地)	利用可能日時	オープン日
鉄興公園(発寒13-11)	水・木曜を除く毎日。7時~19時。 ※5月3日(祝)、4日(祝)は利用可能。8月4日(金)~11日(祝)は芝の養生期間のため、利用不可。	5月1日(月)
エイトグリーン (八軒9西7新川水処理 センター敷地内)	火・金曜を除く毎日。7時~19時。 ※8月上旬は芝の養生期間のため、利用不可。	5月1日(月)
せせらぎふれあい (西野6-1発寒川緑地内)	火・金曜を除く毎日。7時30分~日没。 ※5月5日(祝)は利用可能。	5月5日(祝)
はまなす (発寒3-1清水橋下)	火・金曜。8時30分~11時。	5月12日(金)
大空公園 (発寒4-2発寒大空公園内)	火・金曜。8時30分~11時。	5月5日(祝)
宮丘公園(西野290)	月曜を除く毎日。7時~19時。	5月3日(祝)
五天山公園(福井504)	未定。五天山公園管理事務所(Tel.662-2424)へお問い合わせください。	

広告