

にし

2016年
10月

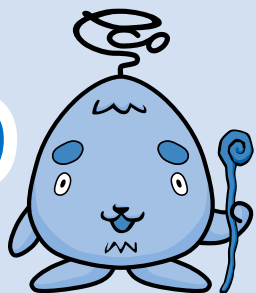

西区環境キャラクター
さんかくやまべエ

編集/西区役所総務企画課広聴係
〒063-8612 西区琴似2条7丁目1-1
Tel:641-6925 Fax:641-2405

◆西区広報番組「西区情報プラザ」
FMラジオ三角山放送局76.2MHz
毎週月曜日11時～

◆西区ホームページ
<http://www.city.sapporo.jp/nishi/>

区民のページで取り上げてほしいテーマなど、皆さんからのご希望やご意見をお寄せください。はがき、ファクスまたは西区ホームページの「ご意見・ご要望」フォームをご利用ください。

西区ニュース

8月30日



自分たちの手でまちをきれいに

企業や地域住民が行政と連携して道路や公園などを清掃するアダプト・プログラムに社会福祉法人HOP^{エイチオーピー}発寒中央サポートセンターりんくすが参加。竹田^{ただたけ}保理事長（写真右から2人目）は「清掃活動を通じて、地域の役に立てるように頑張ります」と意気込みを語りました。

8月30日



9月4日



西区の環境キャラクター「さんかくやまべエ」が円山動物園の1日園長に就任。動物と自然環境との関わりについて、来園者にアピールしました。

自然を大切にね！

琴似屯田兵村兵屋跡（琴似2-5）の菜園で行われた収穫祭。収穫した野菜をみんなで味わいながら、開拓当時の生活に思いを巡らせました。

9月9日



先人の偉業をしので

いざというときに備えて

発寒小学校（発寒10-4）の体育館で、平成28年度西区防災訓練を行いました。参加者同士で声を掛け合いながら、バケツリレーによる初期消火などの訓練を実施。災害時の対応方法を確認しました。

通を巡る

古くから、まちの発展や人々の生活に深く関わってきた「道」。道には、その地域にまつわる数々のエピソードが眠っています。今月は、道をテーマに西区の歴史をたどってみます。

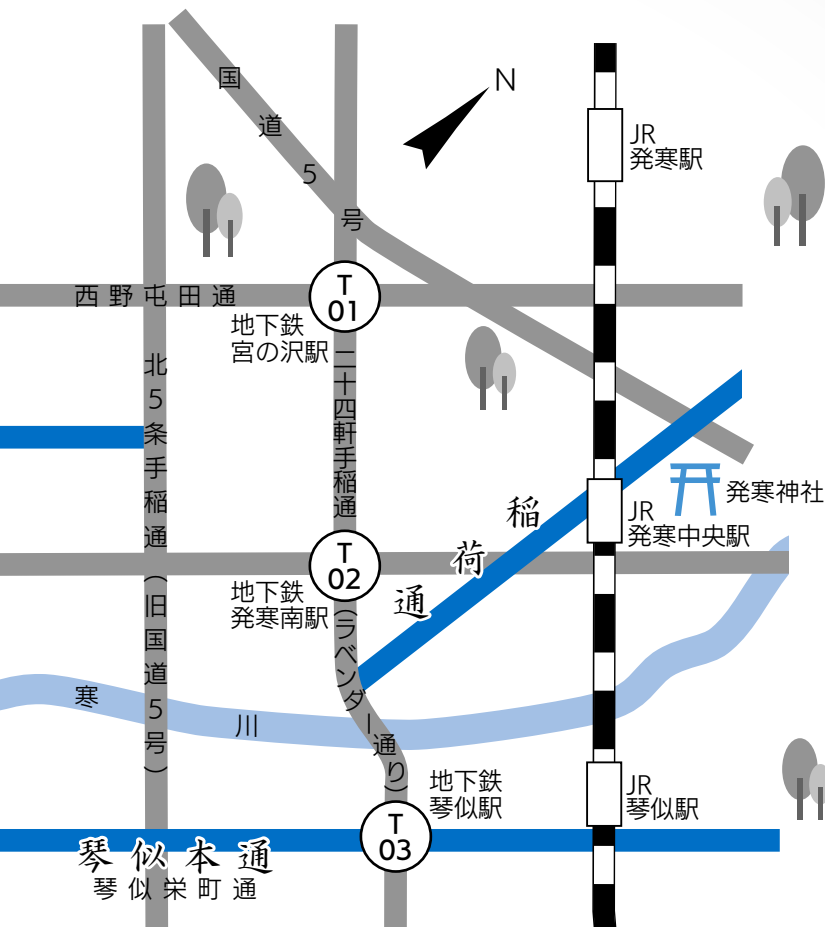

稲荷通

いなりどおり

1856年（安政3年）、故郷を離れて蝦夷地開拓に当たる人々の心のよりどころになればと、稲荷社（現在の発寒神社）が建立されました。すると、稲荷社に面した道は、「稲荷通」と呼ばれるようになります。

1876年（明治9年）には、入植した屯田兵が稲荷通を中心に発寒村をつくりました。その後、札幌市と合併。市内を結ぶ道路が整備されると、もともとあった稲荷通と新しい道路とは斜めに交わることになりました。

琴似本通

ことにほんどおり

1874年（明治7年）に開拓使によってつくられた道です。翌年、北海道に最初の屯田兵が入植すると、屯田兵村の中央通りとして練兵場や農耕地へ向かう人々が行き交うようになります。屯田兵制度の廃止後には、沿道に多くの店が軒を連ね、周辺一帯はそのまま琴似の中心市街へと発展を遂げました。そこで、地域の主要な道という意味から「本通」と名付けられました。



1977年（昭和52年）ごろの琴似本通



▲現在も西野にお住まいの山田さん

西野の歴史を知る 山田吉雄さんに 聞きました。

広島県から入植した曾祖父が西野で稲作をしていて、私も若い時に手伝っていました。

水田や畑がどんどん広がり、住民が増えてきたころ、西野にバスが通ることになりました。とはいっても、当時、私たちが利用していた農道は狭く、バスが通れるものではありませんでした。そこで、住民たちが道に面した土地を少しずつ寄付することにしたんです。1964年（昭和39年）に道が整備され、ついにバスの運行が始まりました。その時、停留所に名前が必要となり、「広島通」と決めました。

ひろしま 広島通 どおり



水車

1885年（明治18年）、西野の辺りに、広島県からやって来た人たちが入植。始めは畑を作って生活していましたが、後に、北海道では困難といわれていた水田作りに挑戦します。この地域で生産された「西野米」は、次第に大変味の良い米として評判に。最盛期には、精米などに使う100台もの水車が動いていました。こうした人々の功績をたたえ、道には故郷である広島を冠した名称が付けられました。

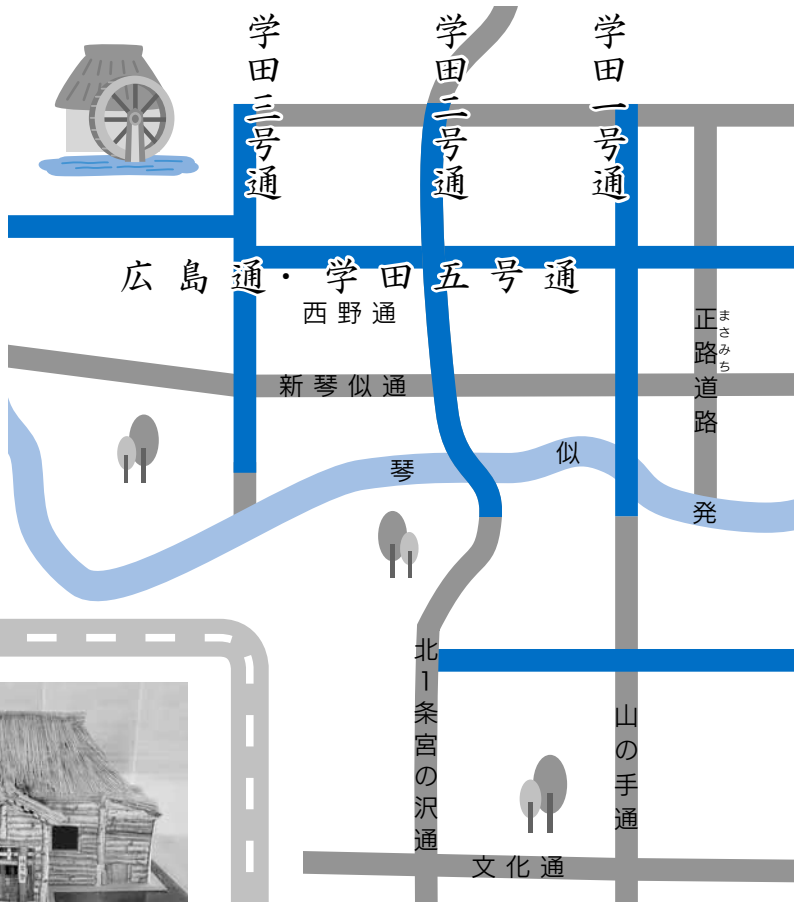

がくでん どおり 学田通

学田通には、一号通、二号通、三号通、五号通の4つの路線があります。

付近には、西区の教育の発祥と言われる「時習館」がありました。



時習館の模型

時習館は、1872年（明治5年）、この地に移住してきた白石藩士の子弟のために作られた私設の学校で、開拓者である三木勉によって開かれたものです。ここでは、大変熱心な教育が行われていたといわれています。「学田」とは、学校付属の田畑という意味で、道の名称には、この教育の精神を後世に残そうという思いが込められています。

- 【参考文献】
- ・さつぽろ文庫1札幌地名考
 - ・さつぽろ文庫58札幌の通り
 - ・歴史の街西区
 - ・琴似町史
 - ・水車は語る
- 西野地区「水田地帯」への歴史



《西区の人口数・世帯数》 ※平成28年9月1日現在。()内は前月比
人口/214,425人(+65) 男 98,687人(-2) 女 115,738人(+67)
世帯数/98,674世帯(+64)

※平成28年9月1日現在。()内は前月比
人口/214,425人(+65) 男 98,687人(-2) 女 115,738人(+67)
世帯数/98,674世帯(+64)

西区からの お知らせ

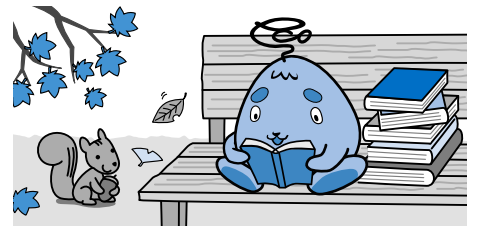

10月11日からの内容です

▶ 西区役所関係

- 西区役所(代表)(琴似2-7) …… TEL641-2400
- 西区土木センター(西野290) …… TEL667-3201
- 西保健センター(琴似2-7) …… TEL621-4241

▶ まちづくりセンター

- 八軒(八軒1西1) …… TEL611-2221
- 琴似二十四軒(琴似2-7) …… TEL621-2508
- 西町(西町南9) …… TEL661-2591
- 発寒北(発寒12-4) …… TEL661-6262
- 西野(西野6-3) …… TEL663-0360
- 山の手(山の手3-7) …… TEL613-1929
- 発寒(発寒5-3) …… TEL664-6411
- 八軒中央(八軒6西2) …… TEL615-9588

▶ その他

- 西区民センター(琴似2-7) …… TEL641-4791
- 西野地区センター(西野4-2) …… TEL666-5550
- はっさむ地区センター(発寒10-4) TEL662-8411
- はちけん地区センター(八軒6西2) TEL611-0966
- 西部市税事務所(納税課)(琴似3-1) TEL618-3912
- 西清掃事務所(発寒15-14) …… TEL664-0053
- 西消防署(発寒10-4) …… TEL667-2100
- 山の手図書館(山の手4-2) …… TEL644-6822
- 西区保育・子育て支援センター
ちあふる・にし(二十四軒3-5) …… TEL621-1496
- 西区社会福祉協議会(琴似2-7) …… TEL641-6996
- 西老人福祉センター ぬくもり
(二十四軒4-3) …… TEL641-4001
- 西区体育館・温水プール(発寒5-8) TEL662-2149
- 西健康づくりセンター(八軒1西1) TEL618-8700
- 宮の沢屋内競技場(宮の沢490) TEL664-6363
- 五天山公園管理事務所(福井423) TEL662-2424
- 農試公園管理事務所(八軒5西6) TEL615-3680

秋の火災予防運動 10月15日(土)～31日(月)

10月15日(土)から31日(月)まで、秋の火災予防運動を実施します。気温が下がり、暖房器具を使う季節を迎えます。ストーブの周りには燃えやすいものを絶対に置かないようにしましょう。

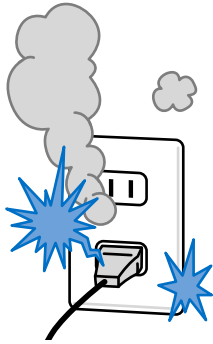

▽電気火災が増えています!

西区内では今年、「電気火災」が多く発生しています。冷蔵庫や洗濯機などの陰にあるコンセントの周りは定期的に清掃しましょう。古くなった電化製品は出火する恐れが高くなります。異常な発熱、異臭、

異音がしたときは、直ちに使用をやめましょう。

▽住宅用火災警報器の更新について

火災の早期発見に有効な住宅用火災警報器は電子機器です。電池切れだけではなく、経年劣化で正常に作動しない場合もあります。製造から10年を経過したものは本体の交換をお勧めします。

【詳細】西消防署予防課TEL(667)2100

一日行政相談

国の仕事についての困り事を、行政相談委員がお聞きします。気軽に相談ください。

日時 10月24日(月)11時～16時

会場 西区役所1階⑦番窓口
横 相談コーナー。

【詳細】北海道管区行政評価局
行政相談課TEL(709)1803

西保健センターから

▽西野地区健康講座

内容 健康測定。
日時 10月20日(木)10時～11時30分。

会場 昭和会館(西野6-3-14-16)。

対象 西野、福井、平和、小別沢地区に在住の方。

費用 無料。
申込 不要。直接会場へ。

▽ふまねつと運動体験・交流会

内容 区内で自主的に「ふまねつと運動」を行っている、西区健康づくりネットワーク会の運動部会メンバーによる指導。
※「ふまねつと運動」とは、床に敷いた網(50cm四方のマス目を縦に8つ、横に3つ組み合わせたもの)を踏まないようにゆっくり慎重に歩く運動。

日時 11月2日(水)13時～15時
受け付けは12時40分から。

古着・穴を開けていないスプレー缶を 臨時会場で無料回収します

【回収日】10月29日(土)

時間	会場
9時～10時	琴似会館 駐車場 (琴似4-2-6-40)
9時～10時	山の手会館 駐車場 (山の手3-2-5-20)
11時～12時	八軒中央会館 駐車場 (八軒6西2-1-11)
13時30分～14時30分	八軒会館 駐車場 (八軒1西1-7-1)
15時30分～16時30分	昭和会館 駐車場 (西野6-3-14-16)

古着と穴を開けていないスプレー缶は、それぞれ分けて中身が見える袋に入れてください。※古着は、洗濯してからお持ちください。なお「ビニール製品」「下着類」「汚れ・破れ・臭いのあるもの」は対象外です。

集めた古着は主に衣類として再利用されます。
【詳細】市コールセンター TEL 222-4894

会場 西保健センター2階。
対象 西区在住で、「ふまねつと運動」を体験したことがない方。

定員・費用 20人。無料。

持ち物 水分補給のための飲み物、動きやすい服装・靴。

申込 10月12日(水)～25日(火)に電話で。先着順。

申込先 市コールセンター
TEL(222)4894

▽胃がん・大腸がん検診
日時 ①11月4日(金)②11月

12日(土)。共に受け付けは9時～10時。

会場 西保健センター。

対象 本年度の胃がん・大腸がん検診を未受診で、職場などで受診の機会がない40歳以上の市民。

定員 ①50人②100人。

費用 胃がん検診700円、大腸がん検診400円。※70歳以上の方65歳以上の後期高齢者医療被保険者の方、生活保護世帯・支



住民集団健康診査

～生活習慣病などの予防のために健診を受けましょう～

●内容 (対象者)

- ①特定健康診査(とくとく健診。年度内に40歳以上の国民健康保険に加入の市民)
 - ②後期高齢者健康診査(後期高齢者医療制度に加入の市民)
 - ③胸部X線検査(検診日に40歳以上の市民)
 - ④肝炎ウイルス検査(過去に検査を受けていない市民)
- ※①②は、健康診査の受診券と健康保険証を必ず持参。前年度の健診結果をお持ちの方は持参。ほかの健康保険に加入の方の受診の可否は、保険証に記載されている保険者にお問い合わせください。③は年齢を確認できるものを持参。

※健診内容の詳細、費用、生活保護・支援給付世帯の方はお問い合わせください。

●日時・会場 ※11月11日以降の日時・会場は来月号以降に掲載します。

月日	受付時間	会場
10月16日(日)	9時30分～11時30分	西保健センター
	13時30分～15時	
11月5日(土)	9時30分～11時30分	
	13時30分～15時	

【詳細】 西保健センター TEL 621-4241

援給付世帯・市民税非課税世帯の方は無料。受診の際に各種証明書類をお持ちください。

申込 10月11日(火)から各検診日の10日前までに電話・ファクスまたはEメール(氏名、振り仮名、郵便番号、住所、年齢、電話番号、希望日と検診名を記入)で。先着順。

申込先 市コールセンターTEL(22)4894、FAX(22)4894、Eメール info4894@city.sapporo.jp

▽大人のための健康講座「認知症の早期発見について」

内容 札幌宮の沢脳神経外科病院院長 松村茂樹さんによる講話。

日時 11月10日(木)14時～15時

会場 西保健センター2階。

対象 西区在住の方。

定員・費用 50人。無料。

申込 10月18日(火)～11月8日(火)に電話で。先着順。

申込先 市コールセンターTEL(22)4894

【詳細】 西保健センターTEL(621)4241

「ちあふる・にし」から

①子育て講座「ベビーマッサージ」

内容 赤ちゃんに触れ合いながら、ベビーマッサージを体験。

講師 アドバンス助産師・タツチケア協会認定指導者 梅本智子さん。

日時 10月26日(水)10時15分～11時15分

会場 市営住宅二十四軒団地

集会室(二十四軒3-5-6-1)。

対象 3カ月から8カ月までの子どもとその保護者。

定員・費用 親子15組。無料。

②子育て講座「教えて！ナーズ(病氣編)」

内容 急な発熱や嘔吐、下痢の対処法など子どもの健康に関することを看護師が分かりやすくアドバイスします。

講師 西区保育・子育て支援センター看護師。

日時 11月11日(金)10時15分～11時15分。

会場 市営住宅二十四軒団地集会室(二十四軒3-5-6-1)。

対象 0歳から就学前までの子どもとその保護者。

定員・費用 親子15組。無料。

申込 ①10月12日(水)②10月28日(金)から電話で(土・日曜、祝日を除く)。受付時間は9時～17時。先着順。

申込先 西区健康・子ども子育て支援担当係TEL(641)6954

【詳細】 西区保育・子育て支援センター「ちあふる・にし」TEL(613)7882

子育て支援者講演会

内容 「未来を担う子どもたちのために」自然が教えてくれるもの」をテーマに、身近な自然との触れ合いを通して育まれる豊かな感性や、信頼

関係について学びます。

講師 公益財団法人さつぽろ青少年女性活動協会野外活動施設部長 下川原清貴さん。

日時 11月29日(火)14時～15時30分。

会場 西保健センター2階。

対象 西区在住の子育て支援に関わっている方、関心のある方。

定員・費用 60人。無料。

申込 10月25日(火)から電話で(土・日曜、祝日を除く)。受付時間は9時～17時。先着順。

申込先・詳細 西区健康・子ども子育て支援担当係TEL(641)6954

国民健康保険料

夜間の納付相談

日時 10月27日(木)17時30分～20時。

会場 西区役所3階④番窓口(庁舎北側職員通用口から入りください)。

対象 平成28年中の収入が平成27年中より激減し、かつ納付資力(預貯金、生命保険などの資産)がなく、平成28年度保険料の納付が困難な方。

持ち物 納付通知書、印鑑、平成28年1月以降の世帯全員源泉徴収票など、収入の分かる書類(必須)。

【詳細】 西区保険年金課TEL(641)6978

広告



西健康づくりセンター教室



内容 左下表の通り。

対象 ①膝に不安のある方
②腰に不安のある方※①②共に運動に制限のない方
③肥満または肥満傾向の小学1〜3年生。

申込 11月9日(水)までに直接来館かはがき、ファクスまたはEメールで。はがき、ファクス、Eメールは講座名、曜日、住所、氏名、振り仮名、性別、年齢、生年月日、電話番号(③は学年、身長、体重も)を記入で。多数時抽選。※全ての教室で、受講料の他に受講の都度、施設使用料が必要です。

申込先・詳細 西健康づくりセンター
〒063-0841 八軒1西1
Tel(618)8700、FAX(618)8704、Eメール west-school@snsf.jp

西野地区センター図書室 秋のわくわくおはなし会

内容 「藤女子大学絵本研究会」によるお話や手遊びなど。

日時 10月23日(日)11時〜11時30分。

対象 幼児〜小学生。
費用 無料。

■西健康づくりセンター教室

講座名	月日・回数	時間	定員	費用
①ひざの機能アップ教室	12月1日〜平成29年3月16日(木) (12月29日を除く) 全15回	14時30分〜15時30分	各30人	各6,530円
②こしの機能アップ教室	12月2日〜平成29年3月24日(金) (12月23日、12月30日を除く) 全15回	15時15分〜16時15分		
③小学生のからだ元気教室		16時30分〜17時30分	20人	7,290円

■はちけん地区センター講座

講座名	月日・回数	時間	定員	費用
英語で遊ぼう！ ベビー&ママ	11月1日〜11月29日(火) 全5回	13時〜14時	親子10組	3,000円

■はっさむ地区センター講座

講座名	月日	時間	定員	費用
①らくらく健康体操3 〜ウエスト・二の腕シェイプアップ〜	11月2日〜11月16日(水) 全3回	10時〜11時30分	20人	1,500円
②パングラタン	11月4日(金) 全1回	10時〜13時	12人	1,500円 (材料費含)

はちけん地区センターから

申込 不要。直接会場へ。
詳細 西野地区センターTel(666)5550

▽はちけん地区センター講座
内容 左下表の通り。

対象 0歳から1歳半の子どもとその保護者。
申込 10月11日(火)から直接来館で。先着順。

▽札幌サイエンス広場

内容 ささまざまな科学実験、科学工作を通して子ども

科への興味をかき立てます。
日時 11月6日(日)。午前の部10時〜11時30分。午後の部12時〜14時。※途中参加は終了時間30分前まで。
対象 小学生以下(未就学児は保護者同伴)。
費用 無料。

申込 不要。直接会場へ。

申込先・詳細 はちけん地区センターTel(611)0966

はっさむ地区センターから

▽はっさむ地区センター講座

内容 左上表の通り。
申込 ①10月18日(火)②10月14日(金)から直接来館か電話で。受付時間は9時〜17時。先着順。

▽子ども一日司書体験
日時 10月29日(土)9時30分〜11時。

対象 小学5・6年生。
定員・費用 3人。無料。
申込 10月15日(土)9時から図書室カウンターで。先着順。

申込先・詳細 はっさむ地区センターTel(662)8411

山の手図書館から



▽絵本や紙芝居の読み聞かせ
日時 10月11日、18日、25日、11月1日、8日の火曜。いずれも15時〜15時30分。
▽たのしいおはなし会

日時・内容 10月15日(土)14時〜14時20分「しおちゃんとしょちゃん」。

▽小学生のためのおはなし会
日時・内容 10月15日(土)14時30分〜15時「子ぎつねのライオンたいじ」。

▽定例大人のおはなし会
日時・内容 10月22日(土)10時30分〜12時「ねむりひ

広告

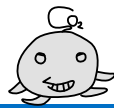

広告

め「ほ。

▽腹話術バラエティショー

日時・内容 10月29日(土)14

時〜15時 腹話術、紙芝居

手品ほ。

▽休館日のお知らせ

10月12日、26日、11月9日の

水曜。

【詳細】 山の手図書館TEL(644) 6822

農試公園

ハロウィーン飾りづくり



内容 公園内で採れた花や実

を利用した飾りづくり。

日時 10月22日(土)9時30分

〜11時30分。

定員 20人。

費用 500円。

申込 10月11日(火)から直接

申込先・詳細 農試公園管理事務所 TEL(615)3680

宮丘公園秋の自然観察会



内容 植物の観察会。

日時 10月23日(日)10時〜12

時。※雨天時は中止、小雨決行

集合場所 宮丘公園駐車場

(西野290番地宮丘トンネル北側)。

定員 30人。

費用 無料。

申込 10月11日(火)〜19日

(水)に直接来所か電話、ファ

クスまたはEメール(住所、氏

名、電話番号、複数参加の場

合は参加人数を記入)で、先

着順。

申込先・詳細 五天山公園管理事

務所TEL(662)2424、FAX(666)

9696、Eメール gotenzan

@nankoen.co.jp

地区センターお祭り情報

第24回 西野地区センター文化祭



●作品展示会 10月12日(水)、13日(木)の9時〜17時。(両日とも、14時から「きもの帯結び」の実演あり)

●お茶席(方円流煎茶道) 10月12日(水)10時30分〜15時。(昼休憩あり。お菓子がなくなり次第終了)

●舞台発表会 10月15日(土)10時〜13時25分。(舞台発表終了後、お楽しみ抽選会あり。観覧の際は、上靴やスリッパなどを持参してください)

【詳細】 西野地区センター TEL 666-5550

第22回 はっさむ地区センター文化祭

●作品展示会 10月22日(土)9時〜17時、23日(日)9時〜15時。

●舞台発表会 10月23日(日)10時〜14時。(舞台発表終了後、お楽しみ抽選会あり)

●お茶席 10月23日(日)10時30分〜14時30分。(お菓子がなくなり次第終了)

●懐かしのメロディー〜文化祭バージョン〜 10月22日(土)10時30分〜12時。

【詳細】 はっさむ地区センター TEL 662-8411



はちけんはあとフェスタ2016

- 日時 11月3日(祝)10時〜15時。
- 模擬店コーナー たこ焼き、フランクフルトほ。
- ゲームコーナー 魚釣り、射的ほ。
- その他 演奏会など盛りだくさんのイベントがあります。



【詳細】 はちけん地区センター TEL 611-0966



エスポラーダ北海道公式戦ご招待

～西区民応援デー～

札幌を本拠地とするフットサルクラブ「エスポラーダ北海道」のホームゲームに、西区にお住まいの方20組40人（A自由席）をご招待します。たくさんのご応募をお待ちしています！

対象試合 対アグレミーナ浜松。

日時 11月23日(祝)14時キックオフ(12時開場)。

会場 北海きたえーる (豊平区豊平5-11)。

申込方法 往復はがきに観戦希望者(2人1組)の代表者の住所、氏名、年齢、電話番号、宛先(返信はがき)を記入の上、下記申込先に送付。1組につき1通のみ有効。多数時抽選。結果は返信はがきでお知らせします。



©ESPOLADA HOKKAIDO

申込期限 10月21日(金)当日消印有効。

その他 応募者の個人情報、一般社団法人エスポラーダ北海道スポーツクラブが適切に管理し、抽選および返信はがきの発送、また同クラブからのご案内以外には使用しません。

申込先・詳細

〒060-0001 中央区北1西4-2-2

札幌ノースプラザ6階エスポラーダ北海道

西区民応援デー係 TEL 206-4285

コトニジャズ in PATOS

トビサワールド！！

申込
必要

普段は地下鉄琴似駅で開催している無料ライブ「コトニジャズ」を、ことにパトスで開催！今回は、ギタリスト飛澤良一らが3つの異なるスタイルで、皆さんを「トビサワールド」にいざないます！！



飛澤良一

日時 11月2日(水)18時～20時。

会場 ターミナルプラザことにパトス (琴似1-4地下鉄琴似駅地下2階)。

プログラム 1. ギター、ピアノデュオ
2. ボサノバホーンセクション
3. ヒップホップユニット

定員・費用 150人。無料。

曲目 「chicken」^{チキン}、「sandalia della」^{サンダリア デラ}ほか。

申込 10月23日(日)までに電話またはホームページ(イベント名、希望人数(2人まで)、代表者の郵便番号・住所・氏名・振り仮名・年齢・電話番号を記入)で。多数時抽選。当選者にのみ、10月26日(水)ごろ入場整理券を郵送します。

申込先 市コールセンター TEL 222-4894

H P www.city.sapporo.jp/callcenter/uketsuke

詳細 西区地域振興課 TEL 641-6926

～仕事をお探しの方へ～

「あいワーク西」では、ハローワークと同様に求人検索や紹介状の発行が可能です。ぜひご利用ください。

【利用時間】

月～金曜日(祝・休日、年末年始を除く)の8時45分～17時。

【場所】

札幌琴似第一ビルディング2階
(琴似1-6-4-3 西区役所向かい)。

【業務内容】

- ・ハローワーク求人検索機の利用
 - ・相談員による職業相談や職業紹介、カウンセリング、各種情報提供
 - ・社会保険労務士による労働問題や社会保険などに関する相談(毎週月曜日午後)
- ※雇用保険、職業訓練、障がいのある方の職業相談や職業紹介はハローワークへ

詳細 あいワーク西 TEL 623-2787

(社会保険労務士相談 TEL 611-0254)

経済局雇用推進課 TEL 211-2278